

STATENS JERNVAGARS  
MATRIKEL  
1869.

**Ur Trafikverkets  
museers samlingar**

Sveriges Järnvägsmuseum  
Digitaliserad 2015

 TRAFIKVERKET

STATENS JERNVAGARS

MATRIKEL

1869.

[4x13]



Statistiska Kontoret  
Gäfvra af John Berg  
1913



STATENS BOKFÖRHANDLING

STATENS JERNVÄGARS MATRIKEL

1869.

---

STATENS JÄRNVÄGAR

MÅTTRIKET

STATENS JÄRNVÄGAR MÅTTRIKET

1881

JÄRNKVAL

STATENS

[Sx 15]



# STATENS JERNVÄGARS

# MATRIKEL

FÖR ÅR

**1869.**

UTGIFVEN AF

**JOHN BERG,**

Bokhållare vid 1:sta Traf.-Distriktets Machinafdelning



STOCKHOLM,

TRYCKT HOS J. & A. RIIS, 1869.



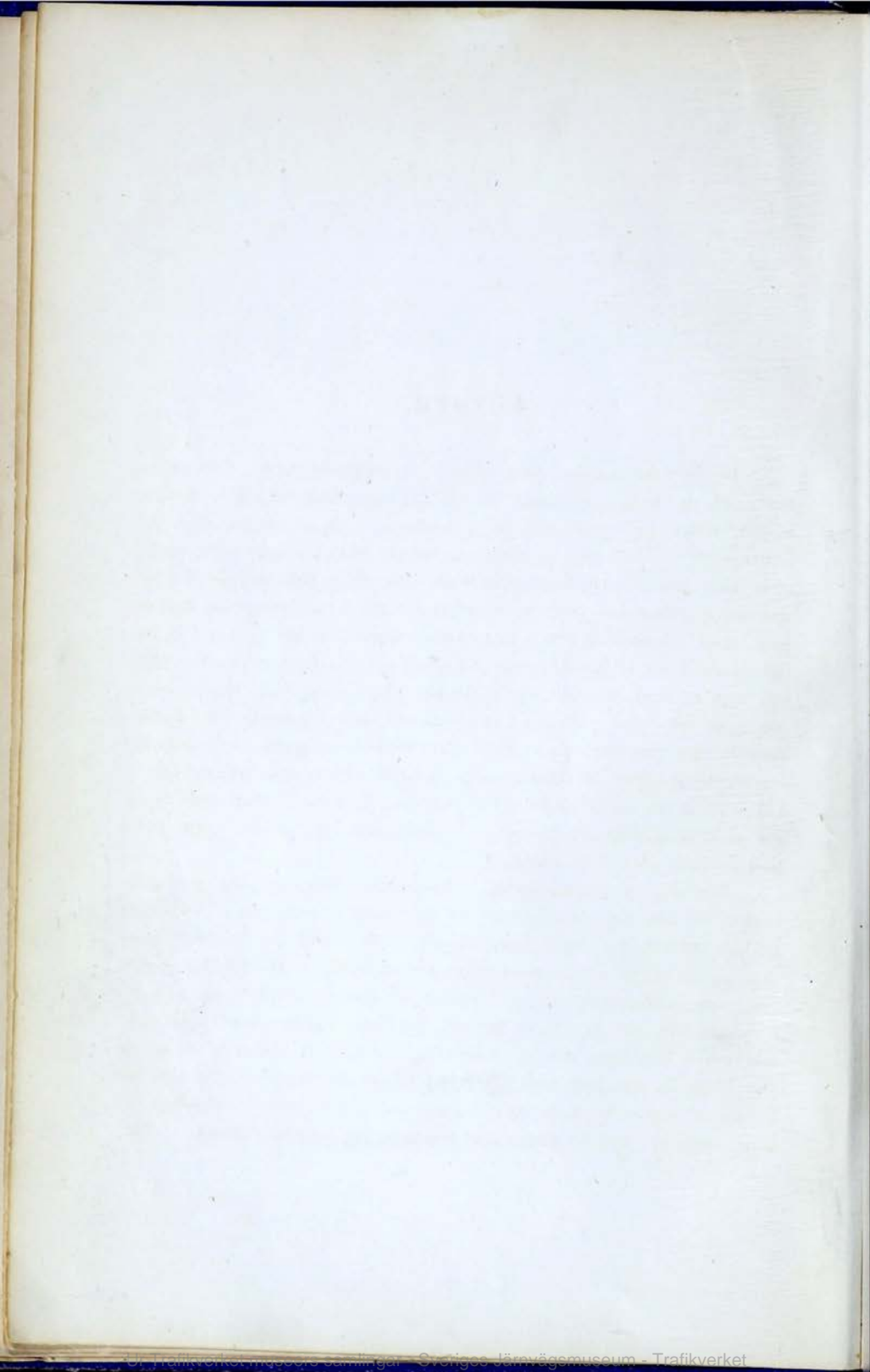

## Förord.

De Svenska statsbanornas historia är jemförelsevis ny. Det är bekant, att de flesta civiliserade länder, vid tidpunkten för våra jernvägars början, redan hade utfört och under många år trafikerat en god del af det jernvägsnät, de hvar för sig utstakat, och att Sverige således i detta afseende kom sent in på täflingsbanan bredvid de öfriga nationerna. Men sedan öfvertygelsen om jernvägars nytta, och om deras förmåga att höja ett land såväl i industrielt som i intellektuelt hänseende, hos oss var fullkomligt stadgad och rotfästad, omfattades också det nya företaget med en iver och med en kraft, hvartill man sällan sett något motstycke, och öfver berg och sjöar framvälte snart den ena stambanan efter den andra. — För närvarande ega våra statsbanor, hvad deras vårdade anläggning och samvetsgranna trafikskötsel beträffar, hvarje tänkande mans erkännande, och de kunna äfven till sin utsträckning, då man nemligen tar i betraktande Sveriges glesa befolkning och dess ringa kapitalstyrka, lugnt ställas i jemnbredd med de flesta europeiska staters.

För att nu vidröra en särskild företeelse inom våra jernvägs-förhållanden, så var det naturligt, att den tjenstemanna-personal, som tillsattes att leda arbetet, och längre fram, för att utöfva befälet vid den färdiga banan, skulle blifva ganska maktpåliggande att utvälja. Hastigt och oförberedt, som jernvägsanläggningen började, och utan förfarenhet, som vi voro, i dylika värf, var det ingen lätt sak, att finna dugligt och praktiskt folk, som kunde handlägga och öfvervaka ett så mångsidigt arbete, hvarjemte de voro högst få, som hade haft tillfälle att utomlands förvärfva erfarenhet och kunskaper inom detta fack. Åt en enda man, åt vår store, oförgätlige Öfverste Ericson, blef det förtroendet lemnadt, att sammansätta och, i ordets

fulla betydelse, bilda den tjenstemanna-corps, på hvars ontanka och skicklighet det i framtiden skulle bero, att inskörda frukterna af de stora uppoffringar, fäderneslandet härutinnan hade underkastat sig. Att nu närmare taga kännedom om denna corps, och att se huru dess medlemmar uppsöktes snart sagt inom hvarje samhällsställning, torde möjligen ej sakna allt intresse.

Det var klart, att dessa tjenstemän, som kommo ifrån alla väderstreck, till en början skulle vara lika främmande för hvarandra, som för den befattning de gingo att tillträda. — Emellertid blef förhållandet snart ett annat, och under de få år, jag haft äran tillhöra deras antal, har jag med glädje iakttagit det närmande i åtskilliga riktningar, som börjat göra sig gällande. Och öfvertygad, som jag är derom, att utbyte af tankar och erfarenhet rörande våra gemensamma angelägenheter kraftigast äro egnade att underhålla lif och intresse för tjensten, tror jag tillika, att de möten och sammankomster, som numera äfven inom jernvägen ofta nog förekomma, skola bidraga till mera enighet och samdrägt, och fastare tillknyta kamratskapen tjenstemännen emellan. Det är i öfverensstämmelse med denna uppfattning, jag ansett, att en matrikel, upptagande alla jernvägens tjenstemän, ifrån den högsta till den lägsta, jemte några korta biografiska notiser för hvar och en, och genom hvilken man så att säga "en corps" presenterades för hvarandra, nöjligen torde i någon mån befrämja detta närmande och denna kamratskap.

Och härmed har jag i korthet antydt hufvudmotiven för denna matrikels tillkomst.

Såsom den förste i sitt slag, är den sannolikt behäftad med stora fel och brister. På samma gång jag ödmjukeligen anhåller om ett vänligt öfverseende härutinnan, och att man mera ville se till den goda viljan, än på det dåliga utförandet, tager jag mig friheten bedja hvar och en, som finner någon oriktig uppgift eller felaktighet i ett eller annat afseende, att han derom benäget ville underrätta mig till framtida rättelse, hvarjemte jag vördsam uppfordrar den för företaget intresserade, att han godhetsfullt täcktes meddela mig de förändringar till plan eller uppställning, hvarigenom han anser, att matrikeln i något fall skulle förbättras.

I subskriptions-ansökan utlofvades, att aflönings-beloppen jemväl skulle komma att uppgifvas. Detta löfte har jag infriat endast i hvad som rörer byggnadens tjenstemän. Jag har nemligen blifvit uppmärksamgjord





derpå, att, enär Konung och Riksdag ännu ej definitivt bestämt trafiktjenstemännens löner, det möjligen, i händelse af skeende förändring, kunde vara missledande, att specifikt upptaga dessa löner under ett öfvergångsstadium, sådant som det närvarande.

Det är en kär plikt, jag går att uppfylla. i det jag inför samtliga Hrr Subskribenter nedlägger min hjertligaste tacksamhet och erkänsla, för den storartade uppmuntran mitt företag har rönt. Och ehuru de upplysningar jag begärde, städse af hvar och en blefvo med beredvillighet lemnade, kan jag ej underlåta, att särskildt nämna de aktade förmän, genom hvilkas godhet och välvilliga tillmötesgående det blef mig möjligt, att samla materialier för denna matrikel, — de äro: Hr Intendenten Elworth, Hr Registrator Ljungström, Hr Departements-Chefen Grandinson, Hr Intendenten Frykholm och Hr Trafik-Direktören Troili; och anhåller jag, att härmed få hem-bära dessa herrar min vördnadsfulla och varmaste tacksägelse.

Stockholm i April 1869.

*Utgifvaren.*

---

# Statens järnvägar

År 1914

## Statens Jernvågstrafik.

### Kongl. Styrelsen för detta verk.

Sedan Rikets Ständer beslutit (enligt Skrifvelse den 18 November 1854), att alla jernvägs-stambanor inom Riket hädanefter borde anläggas och utföras genom Statens omedelbara försorg, samt att de dermed förenade kostnader borde i allmänhet bestridas af Staten; uppdrogs — jemlikt Instruktion den 31 Januari 1855 — åt Öfversten (Friherre) Nils Ericson högsta ledningen och administrationen af de till utförande för Statens räkning beslutade jernvägsanläggningar, under förklarande, att, då angeläget vore, att för dem iakttoges enahanda ordning, hushållning och byggnadssätt, det måste vara af synnerlig vikt, att alla dertill hörande hufvudsakliga, såväl ekonomiska som tekniska anordningar utginge från samme befälhafvare.

Då arbetet sedermera så långt framskridit, att jernvägslinien Stockholm—Götheborg redan var till allmänt begagnande upplåten, blef, samtidigt med Friherre Ericsons afgång från Chefskapet för Statens Jernvägar, under den 30 December 1862 förordnadt, att den myndighet och förvaltning, som hittills af bemälda Chef utöfvats, skulle från och med 1863 års ingång fördelas på två särskilda Styrelser, nemligen K. Styrelsen för Statens Jernvågstrafik och K. Styrelsen öfver Statens Jernvägsbyggnader.

Beträffande *Kongl. Styrelsen för Statens Jernvågstrafik*, stadgades samma dag, att den skulle öfvertaga befattningen med alla de ärenden, som afse ordnandet af allmänna trafiken å stambanorna, i den mån de äro eller blifva färdigbyggda, vidmakthållandet af banorna, jemte dertill hörande byggnader, verkstäder, materiel m. m., äfvensom uppbörden och förvaltningen af dervid inflytande medel.

Frågan om Styrelsens organisation hvilat till slutligt afgörande hos innevarande års Riksdag; dess ursprungliga sammansättning och verksamhet



beständes genom ofvannämnde K. Skrifvelse den 30 December 1862, men undergick derefter en partiel förändring genom K. Brevet den 13 Juli 1866.

För närvarande utgöres Styrelsen utaf:

*General-Direktör och Chef*, som har rätt att ensam besluta, när han sitt embete inom Styrelsen utöfvar, samt med skyldighet att årligen genom inspektionsresor utöfva tillsyn derå, att de angående trafiken meddelade föreskrifter varda noggrannt iakttagne;

*Intendenten för I:sta Trafik-distriktet* skall bereda och inom Styrelsen föredraga alla ärenden, som angå trafikdistriktens Ban- och Machin-afdelningar och den vid dessa afdelningar anställde personal, samt kontrasignera derom utgående expeditioner;

*Intendenten för II:dra Trafik-distriktet* skall bereda och föredraga de ärenden, som tillhöra trafik-afdelningarna och den dervid anställda personal, samt kontrasignera derom utgående expeditioner, äfvensom hafva inseendet öfver Kontroll-kontoret; skolandet Intendents-befattningen i nämnde distrikt bestridas af Trafik-Direktören;

*Intendenten för III:dje Trafik-distriktet* eger att, förutom det befäl och den uppsigt han utöfvar inom sitt distrikt, deltaga i Styrelsens förhandlingar på General-Direktörens kallelse och när ärendenas vigt hans närvaro fordrar;

*Byrå-Chefen* skall bereda och föredraga alla ärenden, som angå allmänna ekonomien, redogörelseverket, kassaförvaltningen och statistiken, samt hafva inseendet öfver Kansliet, Boksluts-, Kassa-, Statistiska och Mil-kontoren med dervid anställd personal, samt kontrasignera alla derom utgående expeditioner.

Då General-Direktören är frånvarande eller af förfall hindrad att sitt embete förvalta, skall Styrelsen utöfvas af dess i hufvudstaden närvarande Ledamöter gemensamt, och utgående expeditioner af dem undertecknas: "på Styrelsens vägnar"; skolandet ärendena i vanlig ordning föredragas, och i händelse af olika åsigtur bland Ledamöterna i något ärende, den mening, hvarom två äro ense, skall såsom Styrelsens beslut expedieras.

Styrelsens lokal är i Stockholm, i s. k. Gamla Bankens hus, Storkyrkobrinken N:o 2.

Stockholm

A

M



*General-Direktör och Chef.***Troilius, Carl Oscar.**

Född 1813, Januari 26. — Student 27. Hof-Rätts-ex. 31. Auskultant i K. Svea Hof-Rätt s. å. Bergs-ex. 34. Auskultant i K. Bergs-kollegium s. å. Utnämnd till Andre Markscheider 36. Förordnad till Geschwornen vid Stora Kopparberget 45. Förordnad till Bergmästare i Nora Bergslags och Nerikes Bergmästaredöme s. å. Utnämnd till Bergmästare i 6:te Distriktet 55.

Förordnad till Ledamot i Jernvägsundersökningskommittén 58. Förordnad att såsom Chef för Kansli- och Kameralgöromålen biträda Öfversten m. m. Friherre Nils Ericson i Styrelsen öfver Statens Jernvägsbyggnader Mars 60. Förordnad att vara General-Direktör och Chef i Kongl. Styrelsen för Statens Jernvägstrafik Dec. 62. R. N. O. 55. K. D. D. O. 1:sta grad. K. W. O. 66.

Intendent  
och Föredra-  
gande för  
Ban- och Ma-  
chin-afdel-  
ningarnes  
ärenden.

**Elworth, Hjalmar.**

Född 1824, Nov. 16. — Officers-ex. 43. Under-Löjtnant vid K. Bohus Läns Reg:te s. å. Anställd vid nya Trollhättekanal-byggnad såsom Elev, Nivellör, Postman och sista året såsom Arbets-Chef 38—45. Afgångs-ex. från K. Högre Artill.-Lärov. å Marieberg 50. Löjtnant vid ofvannämnde Regem. s. å. Förordnad till General-Stabs-Officer 51. Arbets-Chef för Hernösands kanalbyggnad 52—54. Transporterad till Löjtnant i K. Väg- och Vattenb.-Corpsen 55. Kapten i sistnämnde Corps s. å. Afsked derifrån 62.

Stations-Ingeniör vid Statens Jernvägsbyggnaders södra stambana från Malmö Mars 55. Erhöll uppdrag att, jemte befattningen vid byggnaden, föra befalet vid Ban- och Machin-afdelningarne å den då färdiga delen af nämnde bana 56. Distrikt-Ingeniör 57, och transporterad i sådan egenskap

till Vestra Stambanan från Stockholm s. å. Förordnad att, jemte Distrikt-Ingeniörs-befattningen, tillika utöfva chefskapet för Trafiken å sistnämnde bana, i den mån densamma blefve till allmänt begagnande upplåten 60. T. f. Intendent för I:sta Trafik-distriktet 62. Intendent för bemälda distrikt, och i sådan egenskap Ledamot af K. Styrelsen för Statens Jernvägstrafik Jan. 63. Föredragande i bemälda Styrelse för Ban- och Machin-afdelningarnes ärenden 66. R. W. O. 60. R. N. O. 62.

Intendent  
och Föredra-  
gande för  
Trafikafdel-  
ningarnes  
ärenden.

### Sparre, *Friherre*, Carl Ulfson.

Född 1832, Mars 3. — Officers-ex. vid K. Krigs-Akademien 50. Under-Löjtnant vid Konungens Svea Lif-Garde s. å. Löjtnant vid samma Reg:te 55. Afsked från Reg:tet 56. Afgångs-ex. från K. Högre Artill.-Lärov. å Marieberg 57. Löjtnant i K. Väg- och Vattenb.-Corpsen 58. Kapten i Corpsen 62. Afsked derifrån 63.

Nivellör vid Statens Jernv.-byggnader Maj 57. Elev vid Trafiken 59. Stations-Inspektör vid Töreboda Sept. s. å. Trafik-Direktör vid Vestra Stambanan från Stockholm 60. Intendent för II:dra Trafik-distriktet, och i sådan egenskap Ledamot af K. Styrelsen för Statens Jernvägstrafik Febr. 63. Föredragande i bemälda Styrelse för Trafik-afdelningarnes ärenden 65. R. W. O. 63. R. St. O. O. 65.

Intendent.

### Frykholm, Nils Fredrik.

Född 1823, Augusti 6. — Student 42. Juridico-Philosophie-Candidat-ex. 43. Elev och biträde vid Bruks- och Strömbyggnader i Wester-Norrland och Westerbotten 46—47. Biträdande Ingeniör vid undersökningar för Väg- och Vattenbyggnader i Wermland 48. Afgångs-ex. från K. Högre Artilleri-Lärov. å Marieberg 51. På förordnande bestridt I:sta Ritare-befattningen i K. Styrelsen för Allm. Väg- och Vattenb. 51—52. Löjtnant i K. Väg- och Vattenb.-Corpsen 52. Arbets-Chef vid Cimbritshamns hamnbyggnad s. å. Adjutant i Södra Väg- och Vattenb.-distriktet 53—57. Sys-





selsatt vid besigtningar, undersökningar och utförande af åtskilliga allmänna arbeten i södra Sverige 52—55. Arbets-Chef vid Skeppsdocke-, kanal- och hamnbyggnader vid Malmö 55—57. Verkställt undersökningar för jernvägar från Ystad, Landskrona och Helsingborg till Södra stambanan 59. Kapten i K. Väg- och Vattenb.-Corpsen 58. Resa i Vestra och Södra Tyskland, för att inhemta kändedom om jernvägsförhållanden 63. Rådgifvande Ingeniör vid jernvägsbyggnaden Helsingborg—Billeberga 64—67.

Distrikt-Ingeniör vid Statens Jernv.-byggnads Södra Stambana från Malmö 57—63. Befälhafvare för samtliga afdelningarne å för trafik öppnade delar af nämnde stambana under längre och kortare tider 58—63. Intendent för III:dje Trafik-distriktet, och i sådan egenskap Ledamot af K. Styrelsen för Statens Jernv.-Trafik April 63. R. W. O. 62. R. D. D. O. 65.

Byrå-Chef. **Limnell, Carl Abraham.**

Född 1825, Februari 25. — Student 44. Under-Löjtnant vid K. Ingeniör-Corpsen 47. Afgångs-ex. från K. Högre Artill.-Lärov. å Marieberg 52. Biträdande Ingeniör vid Köping—Hult jernvägsbyggnad 53—54. Löjtnant i K. Väg- och Vattenb.-Corpsen 56. Kapten i samma Corps 60. Afsked derifrån 63.

Byrå-Ingeniör vid Statens Jernvägsbyggnader, med station i Götheborg, Sept. 56. Adjutant hos Chefen för Statens Jernv.-byggn. 57. Sekreterare i Öfver-Styrelsen för Statens Jernv.-byggn. 60. Byrå-Chef i K. Styrelsen för Statens Jernvägstrafik Jan. 63. R. W. O. 65.



## Kansliet.

✓ Sekreterare. **Löfman, Carl.**

Född 1829, Juni 29. — Student 47. Philosophie Doctor 54.  
 Nivellör vid Statens Jernv.-byggn. 57. Stations-Ingeniör derstädes 63. Innehafvande befattning i Trafik-Styrelsen 64. <sup>5</sup>

✓ Registrator och Aktuarie. **Ljungström, Patrik Viktor.**

Född 1831, Oct. 7. — Student 52. Prelimnär-ex. 54. Kameral-ex. 55. Tjenstgjort och innehafvt åtskilliga förordnanden i K. Postverket, K. Kammarkollegium, K. Kammarrätten, K. Krigs-kollegium och K. Statistiska Central-byrån 55—58.

Extra ord. Kanslist i då varande Öfverstyrelsen för Statens Jernv.-byggn. 58. Ord. Kanslist derstädes Januari 60. Innehafv. bef. i Trafikstyrelsen 63.

✓ Notarie. **Åkerman, Fredrik Gustaf.**

Född 1832, Dec. 16. — Student 52. Kansli-ex. 54.

Kanslist i Chefens för Statens Jernv.-byggn. Kansli Januari 59. Innehafv. bef. i Trafik-styrelsen 63.

✓ Notarie. **Norrström, Knut Emil.**

Född 1834, Januari 13. — Student. Kansli-ex. 54. Extra ord. Kanslist i K. Civil-Dep. Exp. s. å. Ingeniör vid Strömsholms kanals ombyggnad 56—57. Genomgått K. Högre Artill.-Lärov. å Marieberg 58—60.

Nivellör vid Statens Jernv.-byggn. 60. Kanslist i Chefens för Statens Jernv.-byggn. Kansli 61. Innehafv. bef. i Trafik-Styrelsen 63.

✓ Renskrifvare. **Lindgren, Carl Magnus Leonard.**

Född 1836, Dec. 1. — Genomgått Stockholms Handelsinstitut 57. Handhaft bokföring å Skeppsvarf och Jernbruk 58—62.

Aftlöning per år 4000 R från år 1869

Anställd vid Trafiken 1860 Jämvel som  
extor, ordinar: 1863 jämn: 1. —  
Aftlöning per år från 1863 3500 R

Aftlöning per år 2500 R från år 1863.

Aftlöning per år från 1863 2500 R.

Ansökan vid Trafiken (Som efter  
1859 januari) - ~~och 1860 jan:~~  
Befordrad till innehaf: befatning i  
Trafikstyrelsen samma år. Aflönings för  
år från 1863 4000 R. —

Aflönings från 1863 3000 R. —

Aflönings 2400 R från år 1870. —

Biträdt med renskrifning i Byggnads-Styrelsen 62. Innehafv. bef. i Trafik-Styrelsen Januari 63.

### Boksluts-kontoret.

✓ Kamrerare. **Tibell, Carl Ludvig Theodor.**

Född 1836, Mars 16. — Bokhållare vid Hjelmare kanals- och slussverks Uppbörds- och Räkenskaps-kontor 52—57.

*från 1 Sept* Bokhållare i Byggnads-Styrelsens Boksluts- och Revisions-kontor 57 ~~60~~. Kamrerare derstädes 60. Innehafv. bef. i Trafik-Styrelsen Januari 63.

✓ Revisor. **Myhrman, Justus.**

Född 1822, Aug. 22. — Afgångs-ex. från Fahlbergsskola 44. Stipendiat i Jernkontorets Smidesstat 45—46. Studerat Bergshandtering och Landbruks-skötsel 46—50. Förste Ritare å Architekt-kontor i Förenta Staterna 51—56. Utländsk resa i och för studier i Tyska Jervägsförhållanden 56—57.

Bokhållare vid Statens Jernv.-byggn. 58. Kontrollör vid Vestra Stamb. 60.  $\frac{1}{2}$  Innehafv. bef. i Trafik-Styrelsen Januari 63.  $\frac{1}{2}$

✓ Bokhållare. **Ouchterlony, Emil Fabian.**

Född 1840, Sept. 14. — Student 58. Kameral-ex. 60. Tjenstgjort på Kronofogde-kontor och såsom Bokhållare vid Stockholms Slotts- och Förråds-magasin 60—62. Extra Landskontorist i Stockholms Län 60—61. Extra ord. Kammar-skriverare i K. Stats-kontoret 61—62.

Biträde i Byggnads-Styrelsens Kammar-kontor 62.  $\frac{1}{2}$  Innehafv. bef. Januari 63.  $\frac{1}{2}$

✓ Bokhållare. **Westman, Robert Axel Fredrik.**

Född 1841, Febr. 10. — Student 61. Preliminär-ex. 62. Kameral-ex. s. å. Extra ord. Kammar-skriverare i K. Kammar-Koll. 62. Extra ord. Kanslist i K. General-Post-Styrelsen 63. Extra ord. Kammar-skriverare i K. Stats-kontoret 64.

Extra ord. Notarie i Trafik-Styrelsen 63. <sup>1/3 ordlin</sup> ~~Biträdande~~  
Notarie derstädes 64. // Styrelsens Inventarie-förvaltare s. å.  
Innehafv. bef. April 65.

✓ Bokhållare. **Liliesköld, Erik Wilhelm.**

Född 1839, Aug. 19. — Student 59. Kameral-ex. 61. Preliminär-ex. 62. Extra ord. Kammarskrifvare i K. Kammar-Koll. 62.

Extra Bokhållare i Trafik-Styrelsens Boksluts-kontor 64. <sup>Januari</sup>  
Innehafv. bef. April 65.

✓ Bokhållare. **Billow, Alfred.**

Född 1840, Sept. 1. — Student 61. Kameral-ex. 62. Extra ord. Kammarskrifvare i K. Kammar-Koll. s. å., och i K. Stats-Kontoret 63. Extra ord. Kanslist i K. General-Post-Styrelsen, och extra ord. Assistent vid K. Telegrafverket 63.

Extra Bokhållare i Trafik-Styrelsen 65. // Innehafv. bef. Januari 66. //

### Hufvud-kassa-kontoret.

✓ Kassör. **Adlerstråhle, August Theodor Gustaf.**

Född 1819, Dec. 31. — Student 37. Afgångs-ex. från Chalmerska Slöjdskolan i Göteborg 40. Stipendiat i Jernkontorets Smidesstat 40—42. Elev och Nivellör vid Trollhättekanal-byggnad 43—44. Deltagit under Grefve A. von Rosen i Jernvägsundersökningarna Stockholm—Göteborg 46—47. Nivellör, och sedermera Arbets-Chef under Öfverste Ericson vid Dockbyggnaden i Stockholm 48—50. Anställd dels vid undersökningar och dels vid byggnads-arbetet för Jernvägen Köping—Hult 51—53. Deltagit i undersökning för reglering af Weners vattenyta 54.

Byrå-Ingeniör vid Statens Jernv.-byggn. i Göteborg Januari 55. // Transporterad i samma egenskap till Stockholm 57. Kassör i Öfverstyrelsen för Statens Jernv.-byggn. 58. Innehafv. bef. i Trafik-Styrelsen (dermed förenande äfven Kassörskapet i Byggnads-Styrelsen) Jan. 63. R. W. O. 66,

Aftlöning per år från 1867 1.080 R  
dessutom ettan afvalde 420 R

Aftlöning per år från 1867 1080 R—

Aftlöning per år från 1870 1200 R

Aftlöning per år från 1867 3000 R,  
dessutom folkräkningsspengen 500 R.—

Aflöning per år 3500 R från 1869.  
Desutom feldräkningspengar 25 öre för  
hvarje fullt tusental R af hela tillägg-  
skäddessumman. -

Aflöning 1200 R från 1867. -

Aflöning per år 4000 R från  
1869 -

Aflöning per år 3000 R från 1866. -

## Uppbörds-kassa-kontoret.

Kassör. **Klinckowström, Friherre, Wilhelm.**

Född 1814, Oct. 14. — Kammarherre 64.

Kassör vid Statens Jernv.-byggn. 58,<sup>3</sup> samt vid I:sta Trafik-distriktet Dec. 60.<sup>72</sup> Innehafv. bef. i Trafik-Styrelsen 63.<sup>15</sup> R. W. O. 65.

Bokhållare. **Lundberg, Harald Anton.**

Född 1844, Febr. 19. — Elev vid Teknologiska Institutet 61—63.

Extra Bokhållare å I:sta Trafik-distriktet 64.<sup>6</sup> Innehafv. bef. Oct. s. å. *ordineril s. år 5/10*

*Innehafv. bef. Oct. s. å. 1867 1/10*

## Kontroll-kontoret.

Kontrollör. **Meuller, Christiern Lambert.**

Född 1826, Sept. 17. — Extra ord. Kontorsskrifvare i K. Postverket 44. Tjenstgjort och innehafv. åtskilliga förordnanden derstädes 44—50. Ord. Tygskrifvare vid Kristianstads Tygstat 49—50. Vistats i Norra Amerika 50—55. Kanslist vid Rådstufvu-Rätten i Warberg 55—57.

Bokhållare vid Statens Jernv.-byggn. Kassa-kontor i Göteborg 57.<sup>1/2</sup> Kontrollör vid Westra Stambanan från Göteborg Sept. s. å. Innehafv. bef. 62.

Andre } **Appelin, Olof Wilhelm.**

Kontrollör. } Född 1833, Sept. 10. — Skrifbiträde å Krono-uppbörds-kontor 48—56.

Stations-bokhållare i Malmö Nov. 56.<sup>1/1</sup> Stations-Inspektör vid Hör 58—60 och vid Malmö 60—64. Innehafv. bef. 64.<sup>6/10</sup>

Bokhållare. **Meuller, August Leonard.**

Född 1835, Nov. 19. — Under-officer 54—58.



*ordinarie*

Extra ord. Bokhållare i Kontroll-kontoret för Vesta Stamb. från Göteborg 58. <sup>1/2</sup> Ord. d: 10 Januari 59. Innehafv. bef. 62. *59 1/2*

✓ Bokhållare. **Hedborg, Carl Mauritz.**

Född 1836, Oct. 17. — Student 54. Afgångs-ex. från Stockholms Handels-Institut 56. Stations-Chef vid Dylta station af Köping—Hult Jernväg 57. Förflyttad i samma egenskap till Örebro station af samma Jernväg 58.

Stations-Inspektor vid Statens Jernv.-trafik — Falköpings station — Augusti 62. Förflyttad till Malmö station 65. Innehafv. bef. i Styrelsens Kontroll-kontor 68. *1/2*

✓ Bokhållare. **Mauroy, Felix Baptist.**

Född 1838, Maj 22. — Handelsbokhållare. *1838*

Extra Biträde vid Statens Jernv.-trafik 61. Biljettförsäljare s. å. *1861* Extra Bokhållare 62. Innehafv. bef. Nov. s. å. *1862*

✓ Bokhållare. **Wiklander, Oscar Mauritz.**

Född 1845, Mars 20. *1845*

Biljettförsäljare vid Statens Jernv.-trafik 61. Bokhållare Nov. 62. Innehafv. bef. 63. *62 1/11*

✓ Bokhållare. **Hjelm, Carl Wilhelm.**

Född 1826, Mars 9. — Bokhållare vid Masugn, Grufvor, Jern- och Kopparverk 48—55. Idkat Handel och Faktori-rörelse i Lindsberg 55—62. *1826*

Extra ord. Bokhållare i Kontroll-kontoret 62. Innehafv. bef. Januari 63. *1/1*

✓ Bokhållare. **Wirsén, Gustaf Fredrik.**

Född 1831, Juni 2. — Afgångs-ex. från Ultuna Landtbruks-Institut 55. Landtbruks-Inspektor 56—62. *1831*

Extra Bokhållare vid Statens Jernv.-trafik 63. Bokhållare Juli s. å. Innehafv. bef. 64. *1/11*

✓ Bokhållare. **Andersson, Jacob Fredrik.**

Född 1839, Dec. 13. — Tingsskrifvare-biträde 58—59. Extra ord. Förrådsskrifvare vid Arméens utrednings-förråd i Stockholm 60—64. *1839*

Aptörning 1000 R per år —



- August*
- Extra Bokhållare i Kontroll-kontoret 64. Innehafv.  
bef. Januari/65.
- ✓ Bokhållare. **Westerlundh, Carl Victor.**  
Född 1830, Maj 5. — Bruksbokhållare 47—62. Handelsbok-  
hållare 63—64. *November*  
Extra Bokhållare i Kontroll-kontoret 64. Innehafv.  
bef. Januari 65.
- ✓ Bokhållare. **Ouchterlony, Victor Fabian Alexander Vitalis.**  
Född 1835, Augusti. — Arkitekt-Elev 51—57. Biträdande  
Bokhållare hos Slotts-proviantmästaren vid Kronans spanmåls-  
magasin å Skeppsholmen 57—64. *November*  
Extra Biträde i Trafik-Styrelseus Kansli 64. Innehafv.  
bef. Januari 65.
- ✓ Bokhållare. **Matthiesen, Malkolm August Leonard.**  
Född 1839, Augusti 30. — Afgångs-ex. från Stockholms Han-  
dels-Institut 64. *November*  
Extra Biträde i Trafik-Styrelseus Kansli 64. Innehafv.  
bef. Januari 65.
- ✓ Bokhållare. **Öman, Otto Fredrik.**  
Född 1834, October 23. — Underofficer 53—56. Landtbruks-  
bokhållare 56—65. *Febru*  
Extra Bokhållare i Kontroll-kontoret 65. Innehafv.  
bef. Juli s. å.
- ✓ Bokhållare. **Kempe, Elis Wilhelm.**  
Född 1837, Ma/s 23. — Student 57. Kameral-ex. 63. Extra  
ord. Kammarkrifvare i K. Kammar-Koll. s. å.  
Extra Biträde i Kontroll-kontoret 65. Innehafv. bef.  
October s. å.
- ✓ Bokhållare. **Nyberg, Nils Gustaf Wilhelm**  
Född 1833, Nov. 9. — Handelsbokhållare och Kassör 46—65.  
Extra Biträde i Kontroll-kontoret 65. Innehafv. bef.  
October s. å.
- ✓ Bokhållare. **Cervin, Edvard Wilhelm Theodor.**  
Född 1849, April 28,

Extra Biträde vid Kontroll-kontoret 65. Innehafv. bef.  
/ Januari 66.

✓ Bokhållare. **Wiessner, Georg Ludvig.**

Född 1847, Maj 25.

Extra Biträde vid Kontroll-kontoret 65. Innehafv. bef.  
/ Jan. 66.

Bokhållare. **Svensson, Carl Leonard.**

Född 1850, September 22.

Extra Biträde i Kontroll-kontoret 66. Innehafv. bef.  
Januari 67\*).

✓ Bokhållare. **Thorman, Johan Oskar.**

Född 1828, Dec. 1. — Student 50. Officers-ex. s. å. Underlöjtnant vid Gotlands National-Beväring 51. Afgångs-ex. från K. Högre Artill.-Lärov. å Marieberg 56. Löjtnant vid förenämnde Reg:te 61. Kapten derstädes 67. Tjenstgjort vid K. Topografiska Corpsen 56. Tjenstgjort i K. Landtförsvars-Departementets Kommando-Expedition 56—58. Informations-officer vid Artilleri-Läroverket på Gotland 58—59.

Tjenstgjort hos K. Styrelsen öfver Statens Jernv.-byggn. 65—66. Extra Biträde i Trafik-Styrelsens Kontroll-kontor 67. Innehafv. bef. Mars s. å.

Biljettryckare.

✓ **Schumberg, R.**

### Serskilda Tjenstemän.

Extra ord. } **Beskow, Axel Bernhard.**

Kontrollör. } Född 1831, Juli 11. — Student 48. Philosophie Candidat-ex. 51. Philosophie Doctor 54. Disponent af Bruksegendomar i Norrland 55—66.

Extra Bokhållare vid Statens Jernv.-trafik 67. Innehafv. bef. i Styrelsen Februari 68. R. W. O. 65.

\*) Försatt på extra stat Februari 1869.

utgå -

2



- Extra ord. } **Munthe, Swen Wilhelm.**  
 Kontrollör. } Född 1837, Augusti 14. — Student 55. Agångs-ex. från K.  
 Högre Artill.-Lärov. å Marieberg 61. Löjtnant i K. Väg-  
 och Vattenbyggn.-Corpsen 65.  
 Elev vid Statens Jernv.-byggn. 63. Nivellör s. å.  
 Bokhållare vid Trafiken 68. Innehafv. bef. 69.

### Mil-kontoret.

- ✓ Mil-Kon- } **Tottie, Carl.**  
 trollör. } Född 1805, Nov. 13. — Student 22. Hof-Rätts-ex. 24. In-  
 gick 29 vid K. Svea Artill. Reg:te, och tog derifrån afsked så-  
 som Underlöjtnant 32. Genomgått K. Akademiens för de  
 Fria Konsternas Arkitektur-afdelning 34—35. Innehaft be-  
 fattningar i England dels såsom Arkitekt-biträde i Edinburgh  
 35—36, dels såsom biträdande Ingeniör vid Jernvägs-anlägg-  
 ningar omkring London 36—38 — Byrå-Chef derstädes 38—  
 43 — och dels såsom enskildt praktiserande Civil-Ingeniör  
 43—47. Återreste till Sverige, för att i samråd med Grefve  
 v. Rosen göra början med de Svenska jernvägarna 47, och  
 praktiserade här såsom Civil-Ingeniör till 56.

Nivellör vid Statens Jernv.-byggn. 56.<sup>18/8</sup> Stations-Inge-  
 niör derstädes 58. Innehafv. bef. i Trafik-Styrelsen 62. <sup>1/2</sup>

- ✓ Bokhållare. **Lundh, Knut August.**

Född 1829, April 29. — Bruksbokhållare och Timmerflott-  
 nings-Inspektör 47—61. ✓

Extra Biträde i Trafik-Styrelsens Boksluts-kontor 61. <sup>1/11</sup>  
 Innehafv. bef. 62. <sup>1/11</sup>

- ✓ Bokhållare. **Ehnenarck, Carl Gustaf.**

Född 1841, <sup>Sept 9</sup> — Handelsbokhållare 59—61.

Elev vid Statens Jernv.-trafik 61. <sup>1/2</sup> Bokhållare 62. ✓  
 Transporterad till Mil-kontoret 65. <sup>1/2</sup> Innehafv. bef. 66.



✓ Bokhållare. **Strehlenert, Bernhard August Henrik.**

Född 1831, Sept. 6. — Magasinsbokhållare 47—50. Underofficer 54—63.

Extra Bokhållare vid Statens Jernv.-trafik 62. <sup>28/12</sup> Transporterad till Mil-kontoret 63. Innehafv. bef. 64. <sup>1/1</sup>

✓ Bokhållare. **Brehmer, Bror Brynolf Alfred.**

Född 1839, Augusti 16. — Student 60. Kameral-ex. 61. Extra ord. Kammar-skriver i K. Kammar-Koll., extra ord. Kanslist i K. General-Poststyrelsen och på Lands-kontoret i Stockholms Län 61—64.

Extra Biträde i Trafik-Styrelsens Kansli 62. Extra Biträde i Mil-kontoret 64. Innehafv. bef. s. å. <sup>1/1</sup>

✓ Bokhållare. **Sätterholm, Per Robert.**

<sup>1873?</sup> Född 1823, Nov. 17. — Bruksbokhållare och Smidesmästare 50—53. Elev vid Teknologiska Institutet 54. Elev vid Mekaniska Verkstäder i England 56—60. Under-verkmästare vid en Lokomotiv-fabrik i St. Petersburg 60. Bokförare vid Gellivara-verken och Kassör vid Leijonströmska verken i Norrland 61—63.

Extra biträde i Mil-kontoret 64. Innehafv. bef. 65. <sup>1/1</sup>

✓ Bokhållare. **Broman, Johan Conrad.**

Född 1823, Sept. 9. — Underofficer 45—48. Bruksbokhållare, extra Skrifvare i Jern- och Metallvågen samt Skrifbiträde åt Mantals-kommissarier 48—57.

Extra Bokhållare vid Statens Jernv.-byggn. 58. <sup>8/1</sup> Bokhållare derstädes 60. Innehafv. bef. i Mil-kontoret 65. <sup>1/1</sup>

✓ Bokhållare. **Johansson, Anders Petrus.**

Född 1841, Juli 16.

Material-vakt vid Statens Jernv.-byggn. 58 och vid Trafiken 63. Förräds-bokhållare å I:sta Distriktet 65. <sup>1/1</sup> Bokhållare i Statistiska kontoret 66. Innehafv. bef. i Mil-kontoret s. å. <sup>6/6</sup>

✓ Bokhållare. **Boman, Johan Ossian Enoch.**

Född 1839, Januari 3. — Student 57. Kameral-ex. 61.

Faint, illegible text, possibly bleed-through from the reverse side of the page.

Handwritten text at the bottom of the page, possibly a signature or a note.

✓ Hellman, Johan Isak.

Född 1836<sup>7/2</sup> Brucks backhalten. Afgångs-cc.  
från Philipstads bergskola 59.

Ehns biträde i Mälars län 65<sup>1/100</sup> Länne-  
bef. bef. 66<sup>1/100</sup>

Tjenstgjort och innehafvt åtskilliga förordnanden i K. Kammar-Rätten, Öfverståhållare-Embetskansli, Öfverståhållare-Embetet för Kronouppbördsärenden och på Landskontoret i Stockholms Län 61—64.

Extra Biträde i Trafik-Styrelsens Kansli 64. Innehafv. bef. 65. *14/1*

Bokhållare. **Olander, Carl Nicolaus.**

Född 1842, Febr. 19. — Student 60. Kameral-ex. 64. Extra ord. Kammar-skriver i K. Kammar-Koll., och i K. General-Tull-Styrelsens Kammar-kontor, samt extra ord. Kanslist i K. General-Post-Styrelsens Kansli 65. *afgr*

Extra Biträde i Mil-kontoret 65. Innehafv. bef. s. å. \*)

Bokhållare. **Långe, Carl Oscar Wilhelm.**

Född 1845, Febr. 5. — Afgångs-ex. från Stockholms Handels-Institut 60. Handelsbokhållare 61—65. *1/8*

Extra Biträde i Mil-kontoret 65. Innehafv. bef. Aug. 66. *1/8*

Bokhållare. **Littorin, Pehr Svante Wilhelm**

Född 1837, Augusti 2. — Student 59. Kameral-ex. 61. Extra ord. Kammar-skriver i K. Kammar-Koll. s. å. Biträde på Häreasskrifvare- och Stads-kassörs-kontor 62—65.

Extra biträde i Mil-kontoret 65. Innehafv. bef. Augusti 66.

Bokhållare. **Reuter dahl, Fredrik.**

Född 1835, Sept. 7. — Landtbruks-bokhållare och Inspektör 52—65. *afgr*

Extra Biträde i Mil-kontoret 65. Innehafv. bef. Augusti 66. *1/8*

Bokhållare. **Fromm, Heinrich Julius Ludvig.**

Född 1845, Augusti 1. — Student 63.

Extra Biträde i Mil-kontoret 65. Innehafv. bef. Aug. 66. *1/8*

Bokhållare. **Hjorton, Fredrik Wilhelm.**

Född 1824, Dec. 20. — Grufve-Bokhållare 39—41. Landt-

\*) Försett på extra stat April 69.

bruksbokhållare 41—42. Grufve-Inspektör 42—43. Afgångs-  
ex. från Fähu, Bergsskola 44. Grufve-förvaltare 44—47.  
Landtbrukare 48—65.

Extra Biträde vid Statistiska kontoret 66. <sup>16/4</sup>Transporte-  
rad till Mil-kontoret s. å. Innehafv. bef. 67. <sup>1/1</sup>

✓  
afger  
Bokhållare. **Schærström, Otto Wilhelm.**

Född 1838, October 20. — Handelsbokhållare 60—65.

Extra Biträde i Mil-kontoret 66. <sup>1/1</sup>Innehafv. bef. 67. <sup>1/1</sup>

Extra } **Zimmerman, Wilhelm Ulrik.**

Biträde. } Född 1830, Maj 13. — Innehafv. bef. 66.

Extra } **Höokenberg, Nils Hugo.**

Biträde. } Född 1840, October 4. — Innehafv. bef. 67.

### Statistiska Kontoret.

✓  
Statistiker. **Westrell, Sten Fredrik.**

Född 1821, Febr. 9. — Student 40. Landtmäteri-ex. 42.  
Afvittrings-Landtmätare i Jemtland 46. Vice Kommissions-  
Landtmätare 50. T. f. Styresman öfver Afvittrings-verket i  
Jemtland under kortare tider, och med statsanslag utgifvit en  
topografisk och statistisk karta öfver detta Län 50—52.

Underlöjtnant vid K. Södra Skånska Infanteri-Reg:tet 45.  
Transp. till Jemtlands Fältjägare Reg:te 50, och till K. Maj:ts  
Flottas Mekaniska Corps 55. Löjtnant derstädes s. å. Kap-  
ten 56.

Deltagit i undersökningar för Statens Jernvägar 52—54.  
Adjutant och biträdande Ingeniör hos 55—56 årens Jernvägs-  
Komité. Stations-Chef vid Vestra Stamb. 57. Undersöknings-  
Chef hos 58—59 årens Jernvägs-undersöknings-Komité. Med  
statsanslag företagit en utländsk resa under 59. Trafik-Direk-  
tör vid Vestra Stamb. October s. å. Innehafv. bef. 63. <sup>1/1</sup>R.  
W. O. 68.

Bokhållare. **Runström, Gustaf Hjalmar.**

Född 1837, Januari 29. — Student 55. Elev och e. o. Assi-

upplagd 21/770.

Ekte tjenesteman.

Afgjørelse. ex. frai Boris tekniska skola 62.

stent vid K. Telegrafverket 55—57. Afgångs-ex. från Teknologiska Institutet 61.

Telegrafist vid Statens Jernv.-trafik — Hallsbergs station — Nov. 62. Innehafv. bef. 64.

✓ Bokhållare. **Svedmark, Axel Walfred Waldemar.**

Född 1842, Dec. 13. — Student 61. Underofficer.

Bokhållare vid Statens Jernv.-trafik/Nov. 62. Innehafv. bef. 64.  $\frac{1}{2}$

✓ Bokhållare. **Brodin, Albert Julius.**

Född 1841, April 21. — Elev vid K. Musikaliska Akademien 57—59. Handelsbokhållare 59—61.

Extra Skrifbiträde i Byggnads-Styrelsen 61.  $\frac{1}{2}$  Bokhållare i Trafik-Styrelsens Kontroll-kontor Januari 63.  $\frac{1}{2}$  Transporterad till innehafv. bef. 67.  $\frac{1}{2}$

✓ Bokhållare. **Högstedt, Carl August.**

Född 1835, Juni 17.

Biljettförsäljare å I:sta Trafik-Distriktet 62.  $\frac{1}{10}$  Innehafv. bef. Januari 64.

✓ Bokhållare. **Brorström, Alfred.**

Född 1821, April 3. — Student 38. Biträdande lärare i Ystads skola 48, och vid Jönköpings Läns landbruksskola 49—51. Elev vid Ultuna Landbruks-Institut 51—53. Förvaltare och Räkenskaps-förare hos Jemtlands Kommunikations-Actie-bolag 56—64.

Extra Biträde i Trafik-Styrelsen 64.  $\frac{1}{10}$  Innehafv. bef. April 65.  $\frac{1}{4}$

✓ Bokhållare. **af Grubbens, Nils Edvard.**

Född 1831, Maj 13. — Bokhållare i Jern- och Metallvägen 47—56. Nivellör vid Gefle—Dala Jernväg 56—57. Kontrollerande Ingeniör vid Aminnebergs Jernvägs-byggnad 58—60. Nivellör vid Jernvägs-byggnader i Finland 60—64. Nivellör vid undersökningen för Wexjö—Kalmar—Carlskrona-banan 64—65.

Extra Biträde i Mil-kontoret 65. Innehafv. bef. s. å.

*ord. s. å.  $\frac{1}{8}$  - innehafv. bef. 1866  $\frac{2}{3}$  -*



✓ Bokhållare. **Hjertman, Carl Gustaf.**

Född 1831, Juli 7. — Student 48. Officers-ex. 51. Underlöjtnant vid K. Wendes Artill. Reg:te 52. Afgångs-ex. från K. Högre Artill.-Lärov. å Marieberg 57. Afsked från innehafvande Löjtnants-beställning vid Reg:tet 62.

Elev vid Statens Jernv.-byggn. 65-66. Extra Biträde i Statistiska kontoret 67. Innehafv. bef. April s. å. R. D. D. O.

Bokhållare. **Kruhs, Daniel August.**

Född 1839, Juli 27. — Student. Philosophie Candidat-ex. Afgångs-ex. från Fahlu Bergsskola. Extra ord. Assistent vid K. Telegrafverket 66.

Extra Biträde vid Statistiska kontoret 67. Innehafv. bef. Mars 69.

Betings- } *Nygren, Christoffer.*

arbetare. } Född 1808, Augusti 26. — Innehafv. bef. 64.

### Telegraf-Kontoret.

Telegraf- } **Stork, Johan.**

Direktör. } Född 1824, Augusti 12. — Student 42. T. f. Lärare vid Kalmar Gymnasium och Elementar-skola 49-53. Amanuens vid Historico-Ethnografiska Museum i Upsala 54-56. Assistent vid K. Elektriska Telegrafverket 57-60. På Statens bekostnad företagit en Telegraf-vetenskaplig resa i utlandet 59.

Anställd vid Statens Jernvägar för ordnandet af dess Telegraf-väsende Oct. 60. Innehafv. bef. 62.

✓ Telegraf- } **Karlberg, Axel Erik.**

Ingeniör. } Född 1835, Dec. 1. — Student 54. Assistent vid K. Elektriska Telegraf-verket 57. Kameral-ex. 62. Extra ord. Kammar-skriverare i K. Kammar-Koll. s. å.

Extra ord. Telegraf-Instruktör vid Statens Jernvägar 62. Innehafv. bef. Nov. s. å.

2  
Estr. tyngsten

2  
De

2

Faint, illegible text, possibly bleed-through from the reverse side of the page.

Telegrafist. **Hammar, Julia Amanda Charlotta.**

Född 1850, April 12. — Inträdes-ex. till K. Telegrafverket 66.

Extra ord. Telegrafist i Trafik-Styrelsen 67. Innehafv. bef. Sept. s. å.

Extra Telegrafist. } *Gyllencreutz, Bertha Charlotta.*  
Född 1832. Innehafv. bef. 69.

### Serskilda Tjenstemän.

Kontroll-  
randa Ma-  
chin-Inge-  
niör. } **Karberg, Anders.**

Född 1800, Sept. 21. — Genomgått K. Landbruks-Akade-  
miens Mekaniska Skola 15—18. Biträdande Ingeniör vid  
Owens Mekaniska verkstad i Stockholm 18—24. Verkmästare  
vid Motala Mekaniska verkstad 24—37. Förste verkmästare  
vid Owens Mekaniska verkstad 37—39. Idkat studier vid  
Englands Mekaniska verkstäder, enligt uppdrag af Jernkonto-  
ret och med ett resestipendium af denna myndighet 39—40.  
Förste Verkmästare vid Nyköpings mekaniska verkstad 40—54.

Machin-Ingeniör vid Statens Jernv.-trafik — II Di-  
striktet — Nov. 57. Innehafv. bef. 63. R. W. O. 60.

Biträdande  
Ingeniör. } **Anrep, Frans Gustaf.**

Född 1826.

(Vistas för närvarande på Statens bekostnad utomlands,  
för att taga kännedom om och i hvad mån torf kan såsom  
brännmateriel å Lokomotiv användas).

## Första Trafik-distriktet.

Intendent. **Elworth, Hjalmar.**  
(Se Kongl. Styrelsen).

### Byrå-afdelningen.

Byrå-Skrifvare. { Vacant. Tillförordnad: Boström, Bokhållare. — Se nedan.

✓ Kassör. **Hüttling, Gustaf Albert.**

Född 1830, Augusti 17. Arkitekt-elev 45—47. Examen vid K. Skogs-Institutet 52.

Ordinarie anställning vid Statens Jernv.-byggn. 55, och vid Trafiken/Dec. 60. Byrå-Skrifvare vid I:sta Distriktet 63. Innehafv. bef. 67. //

✓ Bokhållare. **Boström, Carl Oscar Gotthold.**

Född 1838, Juli 10. — Afgångs-ex. från Stockholms Handels-Institut 52. Bruks-bokhållare och Inspektör 53—61.

Extra Bokhållare vid Statens Jernv.-Trafik 62. // Bokhållare och Kassa-kontrollant vid Intendents-expedition å I:sta Distriktet/Januari 63. (Den sednare befattningen upphörde 65). Stations-Kassör för Stockholms södra station 67. T. f. Byrå-Skrifvare 69. }

### Ban-afdelningen.

Ban-Direktör **Lindencrona, August Theodor.**

✓ och Chef för 1 Bansenktion. { Född 1823, April 30. — Officers-ex. 46. Under-Löjtnant vid Stockholm. { K. Södra Skånska Inf.-Reg:tet s. å. Landtmäteri-ex. 50. Norr—Lilje- { Löjtnant vid Reg:tet 53. Afgångs-ex. från K. Gymnastiska holmen } Central-Institutet 54.

Finnes öfverhelt uti Monsterrullen

Aftoning 1867 1/2 3600 Rb K: 3. —

all. i 70 - R 2 - 3900. Can. -

Aftoning per år från 1863 1/4 1800 Rb -  
K: g. - Appbör 300 Rb per år i länbyrånd. -  
Sisom f: d: bänningmässur i 8 de län -  
Klassen sedan 1/6 8 a. Can.

Ann: Kommanderad två tjänst -  
- givning i Skypdams byrå. -  
obs Aftningsbelopp ej utsatt i  
Monstors allm. — Can

Aftoning från 1868 1/2 2100 Rb - K: 8. Can. -

Aftning från 1865 1/2 2100 Rb per år  
K: 8 - 1870 1/2 2400 Rb: K: 7. — Can. -

Ordinarie anställning vid Statens Jernv.-byggn. 57. *aktiver*  
 Innehafv. bef. vid I:sta Trafik-distriktet Sept. 65.

### Ban-Direktörs-Expedition.

Bokhållare. **Nycander, Axel Wilhelm.**

Född 1836, Dec. 12. — Student 54. Afgångs-ex. från Teknologiska Institutet 58.

Elev vid Statens Jernv.-byggn. 58. Nivellör 59. T. f. *seton*  
 Ban-Ingeniör å I:sta Trafik-Distriktet 66. Ban-Ingeniör derstädes Sept./s. å. Innehafv. bef. 69.  $\frac{1}{4}$

### II Bansektion.

Liljeholmen—Katrineholm.

Ban-Ingeniör **Sahlbom, Gustaf Walfrid.**

Liljeholmen—Mölnbo. } Född 1833, Nov. 5. — Afgångs-ex. från Tekniska Institutet i Helsingfors 53. Ritare och Byrå-Ingeniör hos Grefve A. E. von Rosen 54—55. Stations-Chef vid Gefle—Dala Jernv.-byggnad 56—57.

Nivellör vid Statens Jernv.-byggn. 55. Innehafv. bef. vid Trafiken Dec. 60.

Ban-Ingeniör **Sundberg, Christian Fredrik.**

Mölnbo—Katrineholm. } Född 1839, Oct. 17. — Afgångs-ex. från Chalmerska Slöjdskolan i Göteborg 58.

Elev vid Statens Jernv.-byggn. 59. Nivellör 60—64. Biträdande Ban-Ingeniör å I:sta Trafik-distriktet 62. T. f. *seton*  
 Ban-Ingeniör derstädes 66. Innehafv. bef. Nov. 's. å.

### III Bansektion.

Norrköping—Hallsberg.

Ban-Ingeniör **Hård af Segerstad, Bror Jacob Albrecht.**

Född 1837, Januari 16. — Student 55.

Nivellör vid Statens Jernv.-byggn. 57. Innehafv. bef. vid Trafiken Dec. 62.  $\frac{2}{12}$



**XIV Bansektion.**

Stockholm Norra—Upsala.

✓ Ban-Inge-  
niör.

**Frisell, Per.**

Född 1822, Februari 23. — Student 46.

Elev vid Statens Jernv.-byggn. 57. Nivellör 58: Innehafv. bef. vid Trafiken Nov. 62. *///***Trafik-afdelningen.**

Trafik-  
Direktör.

**Wallin, Per Elias Leopold.**

Född 1823, Maj 25. — Handelsbokhållare 38—48. Vistats i Nord-Amerikas Förenta Stater, dels såsom handelsbokhållare och dels såsom biträde vid en fabriks-anläggning 48—52. Språklärare, och bosatt dels i England, dels i Stockholm 52—53. Anställd vid Köping—Hult Jernväg, först såsom Bokförare och sedan såsom Stations-Inspektor vid Örebro station 54—56.

Anställd vid Statens Jernv.-trafik 56. Trafik-Direktör vid III Distriktet Augusti 60. Förflyttad till innehafv. bef. 63. R. W. O. 65. R. D. D. O.

**Trafik-Direktors-Expedition.**

Trafik-  
Direktors  
Assistent.

**Hammarsköld, Carl Jacob.**

Född 1833, Juni 2. — Student 49.

Anställd vid Statens Jernv.-trafik 64. Innehafv. bef. Augusti 66.

Bokhållare. **Berggren, Carl Ernst.**

Född 1841, Juni 6. — Elev vid Chalmerska Slöjdskolan i Göteborg 54—57. Ritare å Mekanisk verkstad 54—56. Landtmäteri-elev 56—59.

Biljettförsäljare vid Statens Jernv.-trafik 59. Bokhållare Oct. s. å. Förflyttad till innehafv. bef. 62.

Aflösning per år från 1865  $\frac{1}{2}$  2100 Rb R. S.  
 $\frac{1}{2}$  1870 2400 Rb: R. S. — Coll. —

2

2

1

Faint, illegible text at the top of the page, possibly a header or introductory paragraph.

Second block of faint, illegible text, appearing to be a list or a series of entries.

Third block of faint, illegible text, continuing the list or entries.

Fourth block of faint, illegible text, possibly a concluding paragraph or a separate section.

Fifth block of faint, illegible text at the bottom of the main body.

- Bokhållare. **Jungberg, Carl Edvard.**  
 Född 1847, Juni 16.  
 Elev vid Statens Jernv.-trafik 63. Biljettförsäljare 64.  
 Extra Bokhållare 66. Innehafv. bef. Juli 68.
- Telegrafist. **Myhrman, Carl Robert.**  
 Född 1847, Maj 27.  
 Extra Telegrafist vid Statens Jernv.-trafik 66. Innehafv. bef. Juli 68.
- Telegraf-  
 Biträde. **Olsson, Johan Ludvig.**  
 Född 1849, Juni 9. — Innehafv. bef. 69.

### Upsala station.

- Stations-  
 Inspektor. **Ehrengranat, Fritz.**  
 Född 1827, October 1. — Sjökapten-ex. 47. Fartygs-befälhavare 54—59.  
 Ordinarie anställning vid Statens Jernv.-trafik 59. Innehafv. bef. s. å.
- Bokhållare. **Ponsbach, Carl Wilhelm.**  
 Född 1843, October 26. — Handelsbokhållare 58—63.  
 Biljettförsäljare vid Statens Jernv.-trafik 64. Innehafv. bef. September 65.
- Bokhållare. **von Köhler, Fredrik Gustaf.**  
 Född 1837, December 3.  
 Biljettförsäljare vid Statens Jernv.-trafik 65. Innehafv. bef. Sept. 66.
- Bokhållare. **Nisbeth, Lars Theodor Ferdinand.**  
 Född 1829, April 12. — Officers-ex. vid K. Krigsakademien 49. Under-Löjtnant vid K. Uplands Reg:te 50. Afsked från Reg:tet 53. Landtbrukare 53—56. Ölbryggare i Upsala 56—59. Afsked ur krigstjensten 59. Landtbrukare 59—63.  
 Elev vid Statens Jernv.-byggn. 63. Nivellör s. å. — Elev vid Trafiken 67. Extra Bokhållare s. å. Innehafv. bef. Januari 68.

**Telegrafist. Frietze, Frans Conrad Theodor.**  
 Född 1838, November 8.  
 Elev vid Statens Jernv.-byggn. 64. Elev vid Trafiken  
 65. Biljettförsäljare s. å. Extra Telegrafist 66. Innehafv.  
 bef. Sept. s. å.

### Bergsbrunna station.

Stations- } *Pettersson, Gustaf Bernhard.*  
 Förman. } Född 1832, April 19. — Under-Konduktör 62. Innehafv. be-  
 fattning 69.

### Knifsta station.

T. f. Stations- } **Ekholm, Gustaf Anton Desiré.**  
 Inspektör. } Född 1839, Febr. 22. — Afgångs-ex. från Teknologiska Insti-  
 tutet 58. Ritare och biträdande Ingeniör vid K. Lots- och  
 Fyr-byggnadernas Kontor 59—60. Student 61. Officers-ex.  
 63 Under-Löjtnant vid K. Uplands Reg:te s. å. Officer i  
 Dansk krigstjenst under fälttåget 64.  
 Extra Bokhållare vid Statens Jernv.-trafik 65. Inne-  
 hafv. bef. Sept. 66. R. D. D. O. 64.

### Märsta station.

T. f. Stations- } **Wiman, Johan Gustaf Ernst.**  
 Inspektör. } Född 1831, Mars 28. — Student 50. Officers-ex. 51. Un-  
 der-Löjtnant vid K. Uplands Reg:te s. å. Landtmäteri-ex.  
 54. Löjtnant s. å. Afgångs-ex. från K. Gymnastiska Cen-  
 tral-Institutet 58. Skarpskytte-öfverbefälhafvare 64. Brän-  
 vins-Kontrollör 56—65. Kapten vid Reg:tet 68.  
 Extra Bokhållare vid Statens Jernv.-trafik 66. Inne-  
 hafv. bef. Sept. s. å.  
 Biljettför- } *Engelbrecht, August*  
 säljare. } Född 1845, Juli 25. — Innehafv. bef. 68.

*[Faint, illegible text, possibly bleed-through from the reverse side of the page]*

Besigtelsesrejse: Rablöv. Billberg, Oscar Emanuel  
Lörd 1848, Aft. 28 - Tunch. bef. 67.

**Rosersberg station.**

Stations- } *Öjverström, Axel Wilhelm*  
 Förman. } Född 1836, Augusti 14. — Stationskarl 62. Innehafv. bef. 66.

**Wäsby station.**

Stations- } *Andersson, Erik Gustaf.*  
 Förman. } Född 1833, April 8. — Innehafv. bef. 69

**Rotebro station.**

Stations- } **Wahlqvist, Carl Julius.**  
 Inspektör. } Född 1835, Mars 8. — Student 53. Officers-ex. 55. Under-  
 Löjtnant vid K. Kronobergs Reg:te 56. Afsked ur krigstjen-  
 sten 58.  
 Elev vid statens Jernv.-trafik 64. Biljettförsäljare 65.  
 Bokhållare Augusti s. å. Innehafv. bef. 66.

**Jerfva station.**

Stations- } *Briseman, Johan.*  
 Förman. } Född 1830, April 15. — Innehafv. bef. 66.

**Stockholms Norra station.**

Stations- } **Bratt, Carl Fridolf.**  
 Inspektör. } Född 1833, Mars 11. — Student 53. Afgångs-ex. från Tek-  
 nologiska Institutet 58.  
 Elev vid Statens Jernv.-byggn. 58. Nivellör 59. Sta-  
 tions-Insp. vid Trafiken — Pålsboda — Oct. 62. Förflyttad till  
 innehafv. bef. 66.  
 Bokhållare. **Gumælius, Pehr Fredrik Justus.**  
 Född 1837, Sept. 1. — Underofficer 54—55. Bruksbokhåll-  
 are 55—59.



Elev vid Statens Jernv.-byggn. 60. Bokhållare derstädes 61—66. Elev vid Trafiken 66. Innehafv. bef. April 67.

Bokhållare. **Sjöberg, Adolf Richard.**

Född 1840, Maj 12. — Sjöfarande 54—59.

Schaktmästare vid Statens Jernv.-byggn. 59—61. Vagnmästare-biträde vid Trafiken 61—66. Extra Bokhållare 66. Innehafv. bef. April 67.

Bokhållare. **Aspelin, Sven Peter Wilhelm.**

Född 1843, Juni 13. — Handelsbokhållare.

Elev vid Statens Jernv.-trafik 65. Biljettförsäljare s. å. Extra Bokhållare 67. Innehafv. bef. Januari 68.

Biljett- } *Hallin, Abel Cleophas.*

försäljare. } Född 1846, September 19. — Innehafv. bef. 65.

Extra } *Norman, Reinhold Wilhelm.*

Telegrafist. } Född 1848, Maj 29. — Innehafv. bef. 66.

### Stockholms Södra station.

Stations- } **Öman, Polycarpus Henrik Fritz.**

Inspektör. } Född 1825, April 18. — Officers-ex. 47. Under-Löjtnant vid K. Westerbottens Fältjägare-Reg:te 48. Frivillig i Danska Arméén 49. Transp. till K. Elfsborgs Reg:te 50. Löjtnant 55. Arbets-Chef vid privata arbeten och vid sjösänknin- gar -- Landtbrukare -- Bränvins-Kontrollör 50—62.

Extra Bokhållare vid Statens Jernv.-trafik 62. T. f. Stations-Insp. s. å. Innehafv. bef. Nov. s. å. R. D. D. O. 49. Svenska Tapperh.-Med. 50.

Bokhållare. **Wikström, Johan Alfred**

Född 1843, Juli 8.

Biljettförsäljare vid Statens Jernv.-trafik 58. Extra Bokhållare 60. Innehafv. bef. Maj 61.

Bokhållare. **Gyllenhammar, Carl Emil Gerhard.**

Född 1840, Mars 12. — Bruksbokhållare 56—57.



Faint, illegible text, possibly bleed-through from the reverse side of the page.

Elev vid Statens Jernv.-byggn. 60. Elev vid Trafiken  
61. Biljettförsäljare s. å. Innehafv. bef. Augusti 62.

Bokhållare. **Bark, Pehr Johan.**

Född 1834, Dec. 13. — Genomgått Stockholms Handels-  
Institut.

Materialvakt vid Statens Jernv.-byggn. 61. Biljettför-  
säljare vid Trafiken 62. Innehafv. bef. Nov. s. å.

Bokhållare. **Fägerskiöld, Friherre, Casimir Victor.**

Född 1839, Januari 28. — Sjöfarande 54—63, Sjökapstens-  
ex. 61.

Elev vid Statens Jernv.-trafik 63. Biljettförsäljare s. å.  
Innehafv. bef. April 64.

Bokhållare. **Nordien, Oskar Per Ahrendt.**

Född 1825, Nov. 10. — Landtbrukare och Skeppsvarfs-förval-  
tare 44—62.

Stationskarl vid Statens Jernv.-trafik 62. — Extra Bok-  
hållare 64. Innehafv. bef. October s. å.

Bokhållare. **Löfroth, Carl Jonas.**

Född 1838, Januari 28. — Student 57. Kameral-ex. 64.  
Extra ord. Kammarskrifvare i K. Kammar-Koll., i K. Fång-  
vårds-Styrelsen och i K. General-Post-Styrelsens Kammar-  
kontor s. å.

Anställd vid Statens Jernv.-trafik 65. Innehafv. bef.  
Juli 66.

Bokhållare. **Nilsson, Pehr.**

Född 1836, Juni 9. — Handelsbokhållare 52—60. Handlande  
i Stockholm 60—65.

Anställd vid Statens Jernv.-trafik 66. Innehafv. bef.  
September s. å.

Bokhållare. **Erikson, Anders Edward.**

Född 1837, Nov. 14. — Sjöfarande 53—63. Sjökapstens-ex.  
57. Ångbåts-befälhafvare i China 63—65.

Elev vid Statens Jernv.-trafik 66. Extra Bokhållare  
s. å. Innehafv. bef. Oct. s. å.

- Bokhållare. **Goës, Carl Fredric Henric.**  
 Född 1833, Sept. 18. — Elev vid Fria Konsternas Akademi 51—55. Elev vid Motala mekaniska verkstad 55—59.  
 Ritare vid Statens Jernv.-byggn. Architekt-kontor 61—66. Anställd vid Trafiken 66. Extra Bokhållare 67. Innehafv. bef. April s. å.
- Bokhållare. **Westerdahl, Grand Hugo.**  
 Född 1846, Mars 10.  
 Anställd vid Statens Jernv.-trafik 62. Extra Bokhållare 66. Innehafv. bef. Januari 68.
- Bokhållare. **Rydell, Constantin Christoffer Richard.**  
 Född 1847, Maj 27.  
 Biljettförsäljare vid Statens Jernv.-trafik 62. Innehafv. bef. April 69.
- Telegrafist. **Söder, Anders Gustaf.**  
 Född 1835. — Mars 17.  
 Arbetare vid Statens Jernv.-byggn. 57. T. f. Materialvakt 60. Stationskarl vid Trafiken s. å. Kontorsvakt 61. Innehafv. bef. 63.
- Extra } **Lundberg, Johan Fredrik.**  
 Bokhållare. } Född 1831, Sept. 12. -- Materialvakt vid Statens Jernv.-byggn. 57-62 Innehafv. bef. vid Trafiken 67.

### Liljeholmen station.

- Stations- } **Hellström, Carl Gustaf.**  
 Inspektör. } Född 1828, Februari 21. — Underofficer 46—55.  
 Bokhållare vid Statens Jernv.-byggn. 57. Innehafv. bef. vid Trafiken Dec. 60.
- Bokhållare. **Lindstedt, Carl August.**  
 Född 1843, Januari 6.  
 Elev vid Statens Jernv.-trafik 64. Biljettförsäljare 65. Innehafv. bef. Sept. 66.



Faint, illegible text, possibly bleed-through from the reverse side of the page. The text is arranged in several paragraphs and appears to be a formal document or report.

### Huddinge station.

Stations- } **Charpentier, Oscar August Wilhelm**  
 Inspektör. }  
 Född 1812, Juli 3. — Officers-ex. 30. Fahnjunkare vid  
 Wermlands K. Fältjägare-Reg:te 31. Fändrik vid Gotlands  
 National-Beväring 33. Löjtnant vid sistnämnde Reg:te 41.  
 Arbets-Chef vid hamn- och muddringsarbetena i Christinehamn  
 och Mariestad 49—55. Kapten 50. Afsked från Reg:tet 62.  
 Material-förvaltare vid Statens Jernv.-byggn. 58. In-  
 nehafv. bef. vid Trafiken Juli 62.

Biljettför- } *Roos, Carl Georg Rudolf.*  
 säljare. } Född 1846, November 13. — Innehafv. bef. 65.

### Tumba station.

Stations- } **Södergren, Johan August.**  
 Inspektör. }  
 Född 1820, Juni 4. — Underofficer 39—60.  
 Extra Bokhållare vid Statens Jernv.-trafik 61. Inne-  
 hafv. bef. October 63. Svärdsman 58.

### Södertelje stationer.

Öfre och Nedre.

Stations- } **af Geijerstam, Carl Gustaf.**  
 Inspektör. }  
 Född 1836, Augusti 4. — Afgångs-ex. från Chalmerska Slöjd-  
 skolan i Göteborg 56.  
 Elev vid Statens Jernv.-byggn. 56. Nivellör 57. Sta-  
 tions-Ingeniör 61. Elev vid Trafiken 62. Stations-Insp. vid  
 Kilsmo Nov. s. å. Förflyttad till innehafv. bef. 67.

Bokhållare. **Callerström, Frans Erik.**  
 Född 1830, Sept. 19. — Sjöfarande. Sjökapten-ex. 53.  
 Extra Bokhållare vid Statens Jernv.-trafik 65. Inne-  
 hafv. bef. Sept. 66.



Biljettför- | *Åhlin, August Robert.*  
säljare. | Född 1850, Januari 21. — Innehafv. bef. 66.

### Jerna station.

Stations- | **Krogh, Axel.**  
Inspektor. | Född 1837, Oct. 15. — Handelsbokhållare 53—55. Elev vid  
Teknologiska Institutet 55—57.

Bokhållare vid Statens Jernv.-byggn. 58. Bokhållare  
vid Trafiken Dec. 60. Innehafv. bef. 61.

### Mölno station.

Stations- | **Björkman, Claës August Gabriel.**  
Inspektor. | Född 1833, Juli 28. — Afgångs-ex. från Stockholms Handels-  
Institut 61. Elev, Bokhållare och Inspektor på åtskilliga  
Landegendomar 50—64.

Extra Biträde i Trafik-Styrelsens Kontroll-kontor 64.  
Bokhållare derstädes Januari 65. Innehafv. bef. 68.

### Gnesta station.

Stations- | **Holmström, Victor Carl Hjalmar.**  
Inspektor. | Född 1828, Maj 25. — Afgångs-ex. från Teknologiska Insti-  
tutet 55. Postman vid Strömsholms Kanals ombyggnad 51—55.

Nivellör vid Statens Jernv.-byggn. 55. Stations-Insp.  
vid Trafiken — Wingåker — Nov. 62. Förflyttad till Katrine-  
holm 64, och till innehafv. bef. 66.

Bokhållare. **Fryckberg, John Magnus Oscar.**  
Född 1839, Juli 9. — Handelsbokhållare 54—62. Handlande  
i Upsala 62—65.

Anställd vid Statens Jernv.-trafik 66. Extra Bokhål-  
lare s. å. Innehafv. bef. Sept. s. å.





Biljettför-  
säljare. } *Svensson, Axel Leonard.*  
Född 1842, Dec. 20. — Innehafv. bef. 66

### Björnlunda station.

Stations-  
Inspektor. } *de Bösche, Gerhard Gillis Wathier.*  
Född 1833, April 2. — Ingeniörs-elev och Bokhållare vid  
Götha-Kanal-byggnad 50—52. Postman vid Strömsholms Ka-  
nals ombyggnad 53—56.  
Bokhållare vid Statens Jernv.-trafik October 61. Inne-  
hafv. bef. 63.

### Stjernhof station.

Stations-  
Inspektor. } *Pahnke, August Edvard.*  
Född 1840, Oct. 13. — Handelsbokhållare 55—66.  
Extra Bokhållare vid Statens Jernv.-trafik 66. Inne-  
hafv. bef. November s. å.

### Sparreholm station.

Stations-  
Inspektor. } *Herrlin, Carl.*  
Född 1833, April 5. — Afgångs-ex. från Chalmerska Slöjd-  
skolan i Götheborg 55.  
Elev vid Statens Jernv.-byggn. 56. Nivellör 57. Elev  
vid Trafiken 61. Stations-Insp. vid Björnlunda April 62. För-  
flyttad till innehafv. bef. 63.  
Bokhållare. *Fältström, Albin.*  
Född 1847, Mars 4.  
Elev vid Statens Jernv.-trafik 64. Extra Bokhållare 66.  
Innehafv. bef. Januari 68.

### Flen station.

Stations-  
Inspektor. } *Widegren, Seth Joseph.*  
Född 1828, Mars 14. — Underofficer 44—63. Auställd såsom

Material-bokhållare, t. f. Gymnastik-lärare, t. f. Stads-kassör och Mantals-kommissarie i Hernösand 46—63.

Bokhållare vid Statens Jernv.-trafik Januari 63. Innehafv. bef. s. å.

Biljettför- } *Krogh, Carl Oscar.*  
säljare. } Född 1847, Juli 25 — Innehafv. bef 65

### Walla station.

Stations- } **Petterson, Per August.**  
Inspektor. } Född 1838, October 13. — Bokhållare på åtskilliga Landt- och Bruks-egendomar 54—62.

Elev vid Statens Jernv.-trafik 62. Bokhållare Nov. s. å. Stationsmästare vid Mölnbo 63. Förflyttad såsom Stations-Inspektor till Simonstorp 66, och till innehafv. bef. 69.

Biljettför- } *Flodin, Carl Johan Simon.*  
säljare. } Född 1846. Januari 5. — Innehafv. bef. 65.

### Cathrineholm station.

Stations- } **Jacobsson, Oscar Mauritz Valentin.**  
Inspektor. } Född 1841, Februari 14. — Pharmacie Studiosus 55—62.

Biljettförsäljare vid Statens Jernv.-trafik 62. Bokhållare Januari 63. Innehafv. bef. 66.

Bokhållare. **Billström, Johan Melcher.**  
Född 1833, Dec. 5. — Sjöfarande. Sjökapstens-ex. 58. Styrman 58—64.

Elev vid Statens Jernv.-trafik 65. Biljettförsäljare 66. Innehafv. bef. Sept. s. å.

Telegraf- } *Christoffersson, Bengt.*  
biträde. } Född 1848. Dec. 22. — Innehafv. bef. 66.

Extra } *Asplund, Gustaf Wilhelm.*  
Telegrafist. } Född 1846, Januari 15. — Innehafv. bef. 67.

Faint, illegible text, possibly bleed-through from the reverse side of the page.

Faint, illegible text at the top of the page, possibly a header or introductory paragraph.

Enligt förordningen

Main body of faint, illegible text, likely containing the primary content of the document.

Enligt förordningen

Lower section of faint, illegible text, possibly a concluding paragraph or a list of items.

### Strängsjö station.

Stations- } **Ekenstam, Nils Anders Axel Algernon.**  
 Inspektor. } Född 1843, April 16. — Bruksbokhållare 63—64.

Extra Bokhållare vid Statens Jernv.-trafik 65. Bokhållare Juli 66. Innehafv. bef. s. å.

### Simonstorp station.

Stations- } **Carlborg, Johan Alfred.**  
 Inspektor. } Född 1841, Maj 31. — Officers-ex. vid K. Krigs-Akademien 62. Under-Löjtnant vid K. Skaraborgs Reg:te s. å. Bränvins-Kontrollör 63—65. Afsked från Reg:tet 67.

Elev vid Statens Jernv.-trafik 65. Extra Bokhållare 66. Bokhållare April 67. Stations-Insp. vid Bergsbrunna 68. Förflyttad till innehafv. bef. 69. Kommissionär för Reijmyre Glasbruk.

### Grafversfors station.

Stations- } *Kjellenberg, Johan August Carl Emil.*  
 Förman. } Född 1843, Augusti 17. — Innehafv. bef. 68.

### Åby station.

Stations- } **Kræpelien, Oscar Fredrik.**  
 Inspektor. } Född 1831, Juni 5. — Afgångs-ex. från en mindre Landtbruksskola 51. Afgångs-ex. från Stockholms Handels-Institut 52. Bruksbokhållare och Inspektor 53—62.

Biljettförsäljare vid Statens Jernv.-trafik 63. Bokhållare Oct. s. å. Innehafv. bef. 66.



### Norrköping station.

- Stations-  
Inspektör. } **Norberg, Carl Adolf Nathanael.**  
Född 1837, Augusti 12. — Afgångs-ex. från Chalmerska Slöjdskolan i Göteborg 55.  
Elev vid Statens Jernv.-byggn. 56. Nivellör 57. Stations-Insp. vid Trafiken — Gnesta — Oct. 61. Förflyttad till innehafv. bef. 66.
- Bokhållare. **Aurén, Carl Walfrid.**  
Född 1843, October 12. — Sågverks-bokhållare 61—62.  
Biljettförsäljare vid Statens Jernv.-trafik 63. Innehafv. bef. Oct. 64.
- Bokhållare. **Appelbom, Knut Johan Harald.**  
Född 1845, Juni 10.  
Biljettförsäljare vid Statens Jernv.-trafik 62. Innehafv. bef. Juli 66.
- Bokhållare. **Gyllenhammar, Henning Adolf Ulric.**  
Född 1844, October 15.  
Biljettförsäljare vid Statens Jernv.-trafik 62. Innehafv. bef. Sept. 66.
- Bokhållare. **Wærn, John Isaac.**  
Född 1845, Sept. 18.  
Skrif-biträde vid Statens Jernv.-trafik 61. Biljettförsäljare 62. Materialvakt och Extra Kassör vid Ban-afdelningen 65. Extra Bokhållare vid Trafik-afdelningen 66. Innehafv. bef. Nov. s. å.

### Wingåker station.

- Stations-  
Inspektör. } **Jonson, Carl Johan Alfred.**  
Född 1836, Juli 3.  
Bokhållare vid Statens Jernv.-trafik Dec. 57. Innehafv. bef. 62. Kommissionär för Häfla bruk.





Biljettför- } *Hartman, Nils Melcher.*  
säljare. } Född 1850, Juni 20. — Innehafv. bef. 63.

### Kilsmo station.

Stations- } **Wällgren, Gudmund Robert.**  
Inspektör. } Född 1840, Maj 26. — Afgångs-ex. från Stockholms Handels-  
Institut 60. Handelsbokhållare 60—64. Frivillig i Danska  
Arméén under fälttåget 64.

Extra Bokhållare vid Statens Jernv.-trafik 66. Bok-  
hållare Juli s. å. Innehafv. bef. 67. Danebrog's heders-  
tecken 64.

### Pålsboda station.

Stations- } **Pettersson, Victor Ferdinand.**  
Inspektör. } Född 1829, Januari 22. — Sjöfarande. Sjökapstens-ex. 57.  
Styrman och Ångbåts-befälhafvare 57—63.

Extra Bokhållare vid Statens Jernv.-trafik 63. Stations-  
mästare vid Stjernhof Oct. 65. Innehafv. bef. 66.

Bokhållare. **Moulier, Johan Oscar Ludvig.**

Född 1844, Nov. 12. — Handelsbokhållare.

Anställd vid Statens Jernv.-trafik 65. Extra Bokhål-  
lare 66. Innehafv. bef. Nov. s. å.

### Machin-afdelningen och Förrådet.

Machin- } **Fränckel, Eduard.**  
Ingenjör. } Född 1836, Dec. 17. — Afgångs-ex. från Chalmerska Slöjd-  
skolan i Göteborg 52. Afgångs-ex. från Polytechniska Institu-  
tet i Hannover 54. Afgångs-ex. från Polytechniska Institutet i  
Carlsruhe 55.

Elev vid Statens Jernv.-byggn. 55. Nivellör s. å. På  
Statens bekostnad anställd ett år vid Hrr Beijer Peakook &

C:o lokomotiv-verkstad i Manchester 56. Ritare vid Machin-afdelningen i Götheborg Nov. 57. På Statens bekostnad vistats 4 mån. i Tyskland och England, för att taga kännedom om dessa länders jernvägars organisation 61. Machin-Ingenjör-Assistent vid II:dra Distriktet 61. Åtskilliga gånger företagit resor i Tyskland och England för besigtning af jernvägs-materiel. Machin-Ingenjör vid II:dra Distriktet 62. Af Kongl. Maj:t befalld, att vara General-Direktören m. m. Troilius följaktig på dennes resa i jernvägs-ärenden till åtskilliga utrikes orter 63. Förflyttad till innehafv. bef. 69.

### Machin-Ingenjör-Expedition.

Machin-Ingenjör-Assistent. } Vacant. Tillförordnad: Lindström, Ritare — se nedan.

Verkmästare. **Bishe, Charles Fisher.**

Född 1829, Januari 8. — Machin-arbetare, Andre Machinist å Ångfartyg och Verkstads-förman i England 43—55. Lokomotiv-förare och Verkmästare vid Köping—Hult jernväg 55—57.

Lokomotiv-förare vid Statens Jernv.-trafik 57. Lokomotivförare-förman och t. f. Verkmästare 60. Innehafv. bef. October 66.

Ritare. **Lindström, Leonard.**

Född 1833, Juli 28. — Filare och Machin-uppsättare vid mekaniska verkstäder i Motala och i Paris 53—57. Genomgått ritkurs vid Teknologiska Institutet 59—60.

Extra Ritare vid Statens Jernvägs-trafik 60. Ritare Februari 63. T. f. Machin-Ingenjör-Assistent vid I:sta Distriktet 67.

Extra Ritare. } *Brodin, Gustaf Fredrik.*  
} Född 1842, Maj 22 — Innehafv bef. 69.





### Kamrerare-kontoret.

- Verkstads- } **Nilsson, Nils Johan.**  
Kamrerare. }  
Född 1826, Nov. 5 — Skrivare vid Norrköpings Jern- och Metallvåg 42—47. Landtbruks- och Handels-bokhållare 50—57. Landtbruks-Inspektör 59.  
Bokhållare vid Statens Jernv.-byggn. 60. Bokhållare vid Trafiken Dec. s. å. Innehafv. bef. 62.
- Bokhållare. **Lindström, Paul Alfred.**  
Född 1835, October 26. — Bruksbokhållare 54—55.  
Elev vid Statens Jernv.-byggn. 56—60. Bokhållare vid Trafiken Dec. 60. Innehafv. bef. 62.
- Bokhållare. **Peterson, Per Eric.**  
Född 1832, Mars 26. — Handelsbokhållare.  
Extra Biträde vid Statens Jernv.-trafik — Machin-afdelningen — 62. Innehafv. bef. Febr. 63.
- Bokhållare. **Ouchterlony, Ossian Wilhelm.**  
Född 1842, Sept. 2. — Student 61. Landtmäteri-ex. 64. Landtmäteri-Auskultant 64—65.  
Extra Biträde vid Statens Jernv.-trafik — Machin-afdelningen — 66. Innehafv. bef. Augusti s. å.
- Timskrivare. **Busck, Nils Henric.**  
Född 1841, October 29. — Landtbruks-bokhållare 56—62. Elev vid mekanisk verkstad 62—65.  
Extra Biträde vid Statens Jernv.-trafik — Machin-afdelningen — 65. Innehafv. bef. Augusti 66.

### Materialförvaltare-kontoret.

- Materialför- } **Jansson, Sven August.**  
valtare. }  
Född 1831, Nov. 23. — Afgångs-ex. från Stockholms Handels-Institut 53. Bruks-bokhållare 54. Skrifbiträde å Stockholms Läns Lands-Kancelli 55—57.



Extra Biträde vid Statens Jernv.-byggn. 58. Materialbokhållare derstädes samt extra Kassör 60. Innehafv. bef. vid Trafiken Mars 62.

**Bokhållare. Söderblom, Johan Axel.**

Född 1836, October 1. — Ritare och Nivellör vid Köping—Hult Jernv.-byggnad 53—56. Bokhållare derstädes 56—59. Stations-Inspektör vid Smedjebackens station af Wessman—Barkens Jernväg 61. Extra ord. Amanuens i K. Statistiska Central-Byrån 61—62.

Extra Biträde vid Statens Jernv.-trafik — Machin-afdelningen — 62. Innehafv. bef. Nov. s. å. Extra Kassör för Förrådet 63.

**Bokhållare. Julin, Johan August.**

Född 1825, Augusti 2. — Handels- och Landtbruks-bokhållare 47—58.

Extra Bokhållare vid Statens Jernv.-byggn. 60. Bokhållare derstädes s. å. Bokhållare vid I:sta Distriktets Trafik-afdelning Juli s. å. Förflyttad till innehafv. bef. 63.

**Bokhållare. Pihl, Christian Adam.**

Född 1833, Maj 31. — Underofficer.

Bokhållare vid Statens Jernv.-byggn. 59. Bokhållare vid I:sta Distriktets Trafik-afdelning Mars 65. Förflyttad till innehafv. bef. 66.

**Bokhållare. Berg, John Arendt Walfrid.**

Född 1840, Juni 16. — Student 61. Extra Lärare vid Christinehamns Elementar-Läroverk 62.

Elev vid Statens Jernv.-byggn. 63. Bokhållare derstädes s. å. Elev vid Trafiken 66. Extra Bokhållare s. å. Innehafv. bef. Januari 68.

= Nov. 62.

*Boktitelens*  
1858 October 1 Reton vid Trafiken

(1863 Juli 1 Ordinarie vid Trafiken)

## Andra Trafik-distriktet.

Intendent. **Sparre, Friherre, Carl Ulfson.**

Föredragande för Trafik-ärenden i Styrelsen. Tjenstförrättande: Troili, Trafik-Direktör. Se nedan.

### Byrå-afdelningen.

Byrå-Skrifvare. **Damm, Janny.**

Född 1834, Sept. 5. — Anställd i Bokhandel 51—56.

Bokhållare vid Statens Jernv.-byggnads Kamrerarekontor i Göteborg 57. Ritare vid Jernvägs-byrån derstädes 59. Byrå-Sekreterare vid Trafiken Januari 61. Innehafv. bef. 63.

Kassör. **Ahlberg, Fredrik Julius.**

Född 1829, Januari 6.

Innehafv. bef. vid Statens Jernv.-trafik Juli 63. Stations-Kassör för Göteborg station 67.

Bokhållare. **Söderqvist, Carl Johan Robert.**

Född 1840, Dec. 5. — Landtmäteribitråde 57—65.

Elev vid Statens Jernv.-trafik 65. Innehafv. bef. Mars 67.

### Ban-afdelningen.

Ban-Direktör och Chef för XI Bansektion. **Djurson, Anton Ludvig.**

Född 1829, Dec. 25. — Student 47. Afgångs-ex. från K. Högre Artill.-Lärov. å Marieberg 53. Löjtnant i K. Väg- och Vattenb.-Corpsen s. å. Adjutant i Norra Väg- och Vattenb.-Distriktet 54—55. Kapten i Corpsen 60.

Stations-Ingeniör vid Statens Jernv.-byggn. 55. <sup>5/8</sup> Distrikt-Ingeniör 62. Innehafv. bef. vid Trafiken Decemb/66. R. W. O. 66.

### Ban-Direktörs-Expedition.

Bokhållare. **Tisell, Ha var August.**

Född 1837, Juni 30. — Officers-ex. vid K. Krigs-Akademien 57. Under-Löjtnant vid K. Wernlands Reg:te s. å. Löjtnant 64.

Elev vid Statens Jernv.-byggn. 58. Nivellör 60. Innehafv. bef. vid Trafiken Augusti 67.

### IV Bansektion.

Örebro—Wäring.

Ban-Ingeniör } **Åstrand, Hans Wilhelm.**

Örebro—  
Laxå.

Född 1831, Februari 21. — Student 51. Nivellör vid Köping—Hult jernv.-byggnad 54.

Nivellör vid Statens Jernv.-byggn. 56. Innehafv. bef. vid Trafiken Augusti 62.

Ban-Ingeniör } **Grönvall, Johan Lorentz.**

Laxå—  
Wäring.

Född 1830, April 20. — Genomgått kurs i landtbruk och mätningar 45—47. Landtmäteri-biträde och Landtbruks-elev 45—55.

Anställd vid Statens Jernv.-byggn. <sup>5/8</sup> 55. Nivellör 57. Innehafv. bef. vid Trafiken Augusti/62.

### V Bansektion.

Wäring—Jönköping.

Ban-Ingeniör } **Toutin, Carl Elof Isaac.**

Wäring—  
Falköping.

Född 1829, Augusti 29. — Afgångs-ex. från Chalmerska Slöjdskolan i Götheborg 49.

Årlig utgift per år från 1865 1/2 3900 Rb:K:2.-

2

Årlig utgift per år från 1865 1/2 2100 Rb:K:8.  
1870 1/2 2400 Rb-K:7.—

Årlig utgift per år från 1865 1/2 2400 Rb.  
K:7.— Com.—

Aftoning per år från 1864  $\frac{1}{10}$  2400 Rkr  
N: 7. Ca.

Obs: Står som Rechnung i  
Musterreklam. 2dra Avdel.  
Aftoning: p. år från 1864  $\frac{1}{6}$  1800 Rkr -  
N: 5. - (S. d: Baningenieur från  
1/11.62 till  $\frac{1}{6}$  69.) Ca.

Aftoning per år från 1868  $\frac{1}{10}$  2100  
R: N: 8. - Ca.

Nivellör vid Statens Jernv.-byggn. <sup>15/2</sup> 55. Innehafv. bef. vid Trafiken Mars 58.

Ban-Ingeniör } **Norrman, Carl Wilhelm Johan Peter.**

Falköping—  
Jönköping } Född 1834, Februari 25. — Student 52.

Elev vid Statens Jernv.-byggn. <sup>1/2</sup> 55. Nivellör 56. Innehafv. bef. vid Trafiken April 61.

## X Bansektion.

Falköping—Partilled.

Ban-Ingeniör } **Wallgren, Adolf Ferdinand.**

Falköping—  
Alingsås } Född 1833, Juli 14. — Student 53. Afgångs-ex. från Chalmerska Slöjdskolan i Göteborg 55.

Elev vid Statens Jernv.-byggn. 56. Nivellör s. å. Innehafv. bef. vid Trafiken Nov. 62. *1/11. Innehafv. bef. 1869/6*

Ban-Ingeniör } **Hedström, Johan Ludvig Eusebius.**

Alingsås—  
Partilled. } Född 1834, Augusti 14. — Afgångs-ex. från Teknologiska Institutet 55.

Elev vid Statens Jernv.-byggn. 55. Nivellör 56. Innehafv. bef. vid Trafiken Dec. 57.

## XII Bansektion.

Laxå—Christinehamn.

Ban-Ingeniör. **Sandberg, Samuel Oscar.**

Född 1837, Februari 14. — Afgångs-ex. från Chalmerska Slöjdskolan i Göteborg 55. Afgångs-ex. från K. Högre Artill.-Lärov. å Marieberg 60. Löjtnant i K. Väg- och Vattenb.-Corpsen 62.

Nivellör vid Statens Jernv.-byggn. 55. Innehafv. bef. vid Trafiken Dec. 66. *1/11. Innehafv. bef. 1865/6*



## Trafik-afdelningen.

- Trafik-Direktör. } **Troili, Göran Karl.**  
 Född 1817, Augusti 15. — Undergått K. Maj:ts Flottas Officers-ex. i Karlskrona 37. Sjöfarande under olika befattningar 39—44. Fartygs-befälhafvare 45—56.  
 Trafik-Direktörs-Assistent vid II:dra Distriktet Oct. 57. Stations-Inspektor vid Göteborg s. å. Innehafv. bef. 64. T. f. Intendent för II:dra Distriktet 66. R. W. O. 67.

## Trafik-Direktörs-Expedition.

- Trafik-Direktörs-Assistent. } **von Krusenstjerna, Folke Salomon.**  
 Född 1838, Dec. 4. — Officers-ex. vid K. Krigs-Akademien 60. Under-Löjtnant vid K. Smålands Grenadier-Bataljon s. å. Elev vid Statens Jernv.-trafik 64. T. f. Stations-Inspektor s. å. T. f. Assistent 65. Trafik-Direktörs-Assistent vid III:dje Distriktet Augusti s. å. Förflyttad till innehafv. bef. 67. (Tjenstgöringsort: Örebro.)

- Trafik-Direktörs-Assistent. } **Trotzig, Christoffer Gottfried.**  
 Född 1832, Maj 27. — Landtbrukare.  
 Extra Bokhållare vid Statens Jernv.-trafik 63. Stationsmästare vid Stjernhof s. å. Stations-Inspektor vid Wingåker Juli 64. Förflyttad till Hallsberg 65. Innehafv. bef. 66. (Tjenstgöringsort: Göteborg.)

- Bokhållare. **Reuter, Gustaf Ferdinand.**  
 Född 1823, Mars 19. — Underofficer.  
 Extra Bokhållare vid Statens Jernv.-trafik 63. Innehafv. bef. Juni s. å. (Tjenstgöringsort: Göteborg.)

- Bokhållare. **Kördel, Louis Johan Henrik.**  
 Född 1845, Juli 29.  
 Biljettförsäljare vid Statens Jernv.-trafik 61. Extra





Bokhållare 63. Innehafv. bef. Oct. 64. (Tjenstgöringsort :  
Götheborg).

Bokhållare. **Holmberg, Hugo Gabriel.**

Född 1846, Juli 10.

Elev vid Statens Jernv.-trafik 64. Biljettförsäljare 65.  
Extra Bokhållare 66. Innehafv. bef. Oct. 67. (Tjenstgö-  
ringsort : Örebro).

### Hallsberg station.

Stations-  
Inspektör. } **Leijonhufvud, Friherre, Broder Abraham.**

Född 1830, Augusti 3. — Officers-ex. 50. Sekund-Löjtnant  
vid K. Maj:ts Flotta s. å. Batteri-Officer å ön St. Barte-  
lemy 63—65. Premier-Löjtnant och transporterad till K.  
Maj:ts Flottas Nya Reserv-stat 67.

Elev vid Statens Jernv.-trafik 66. Bokhållare Juli s. å.  
Stations-Inspektör vid Tenhult s. å. Förflyttad till innehafv.  
bef. 67.

Bokhållare. **Jacobson, Anders.**

Född 1843, Juni 21.

Anställd såsom ord. tjänsteman vid Statens Jernv.-  
trafik Augusti 58. Innehafv. bef. 63.

Bokhållare. **Fleming, Friherre, Lars Gustaf Herman.**

Född 1845, Januari 8. — Bruksbokhållare.

Elev vid Statens Jernv.-trafik 64. Extra Bokhållare  
65. Innehafv. bef. Maj 66.

Bokhållare. **Améen, Fredrik Birger.**

Född 1847, Januari 30.

Biljettförsäljare vid Statens Jernv.-trafik 64. Innehafv.  
bef. April 68. (Permitterad för år 1869).

Telegraf-  
Biträde. } **Söderström, August.**

Född 1844, Maj 15. — Innehafv. bef. 63.

Telegraf-  
Biträde. } **Carlsson, Carl Emil.**

Född 1846, Maj 24. — Innehafv. bef. 66.

Telegraf- } *Tigerhjelm, Oscar August.*  
biträde. } Född 1847, Sept. 12. — Inn. hafv. bef. 66.

### Kumla station.

Stations- } **Lokrantz, Viktor Gabriel Theophil.**  
Inspektor. } Född 1832, Januari 16.

Extra Bokhållare vid Statens Jernv.-trafik 63. Bok-  
hållare Dec. s. å. Innehafv. bef. 66.

### Mosås station.

Stations- } *Thorstensson, Sven.*  
Förman. } Född 1829, Dec. 3 — Innehafv. bef. 69.

### Örebro station.

Stations- } **von Mentzer, Oscar Magnus.**  
Inspektor. } Född 1825, Juli 19.

Bokhållare vid Statens Jernv.-byggn. 55. Nivellör 57.  
Stations-Ingenjör 60. Stations-Inspektor vid Trafiken — Ka-  
thrineholm — Nov. 62. Förflyttad till innehafv. bef. 64.

Bokhållare. **Andersson, Johan.**

Född 1839, Januari 13.

Anställd vid Statens Jernv.-byggn. 55. Biljettförsäl-  
jare vid Trafiken 58. Innehafv. bef. Maj 62.

Bokhållare. **Ehrenpohl, Wilhelm Anders.**

Född 1843, Juni 29. — Student 63.

Elev vid Statens Jernv.-trafik 66. Biljettförsäljare s. å.  
Telegrafbiträde 67. Innehafv. bef. Oct. s. å.

Bokhållare. **Hedberg, Johan August Wilhelm.**

Född 1842, Oct. 16. — Student 63.

Extra Bokhållare vid Statens Jernv.-trafik 67. Inne-  
hafv. bef. April 68.





- Extra Bokhållare. } *Meuller, Victor Percival.*  
 Född 1847, Augusti 21. — Innehafv. bef. 66
- Telegrafbiträde. } *Lindblom, Johan Wilhelm.*  
 Född 1849, Juni 9. — Innehafv. bef. 66.
- Biljettförsäljare. } *Rosengren, Olof William.*  
 Född 1831, Sept. 30. — Innehafv. bef. 69

### Wretstorp station.

- Stations-Inspektor. } **Knudsen, Axel.**  
 Född 1832, Februari 5. — Boktryckare-elev och under de två sista åren Factor å Götheborgs Handels- och Sjöfarts-Tidnings tryckeri 48—56.  
 Anställd vid Statens Jernv.-trafik 57. På Öfverste Ericsons befallning och med statsbidrag företagit en utländsk resa, för att inhämta kännedom om jernvägstrafik-skötseln 57. Stations-Inspektor vid Floda Nov. s. å. Förflyttad till innehafv. bef. 62.
- Biljettförsäljare. } *Bogren, Svante.*  
 Född 1845, Febr. 14. — Innehafv. bef. 62.

### Laxå station.

- Stations-Inspektor. } **Vult von Steijern, Carl Henric Sebastian.**  
 Född 1840, Febr. 18. — Sjökapten-ex. 62. Sjöfarande och fartygs-befälhafvare.  
 Elev vid Statens Jernv.-trafik 65. Bokhållare Maj 66. Innehafv. bef. 67. Kommissionär för Stora Lassåna bruk.
- Bokhållare. **Victorin, Carl Johan.**  
 Född 1836, Maj 26.  
 Innehafv. bef. vid Statens Jernv.-trafik April 65.
- Bokhållare. **Ljungberg, Alfred Hjalmar Waldemar.**  
 Född 1834, Maj 2. — Afgångs-ex. från Stockholms Handels-Institut 52. Landtbruks-bokhållare 52—65.  
 Innehafv. bef. vid Statens Jernv.-trafik Sept. 66.



- Bokhållare. **Lennström, Carl Edvard Theodor.**  
Född 1841, Augusti 1. — Bruks- och Landtbruks-bokhållare.  
Extra Bokhållare vid Statens Jernv.-trafik 67. Innehafv. bef. April 68.
- Telegraf- } *Wahlgren, Pontus Victor Julius.*  
biträde. } Född 1848, Januari 29. — Innehafv. bef. 62.
- Telegraf- } *Blomqvist, Carl Reinhold.*  
biträde. } Född 1848, April 1. — Innehafv. bef. 64.

### Hasselfors station.

- Stations- } **Bergman, Anders Albert.**  
Inspektor. } Född 1830, Mars 13.  
Eldare vid II:dra Trafik-Distrikts Machin-afdelning  
56. Lokomotiv-förare 57. Bokhållare vid Trafik-afdelningen  
Oct. 65. Innehafv. bef. 66.

### Svartå station.

- Stations- } **Ugglå, Claës Adolf.**  
Inspektor. } Född 1829, Juni 17.  
Elev vid Statens Jernv.-byggn. 55. Bokhållare derstä-  
des 56. Stations-Inspektor vid Trafiken — Kumla — Juni  
62. Förflyttad till innehafv. bef. 66. Kommissionär för  
Handlanden K. R. Gysander.

### Degerfors station.

- Stations- } **Örtendahl, Ivan Albin.**  
Inspektor. } Född 1838, Maj 17. — Student 56. Officers-ex. 58. Un-  
der-Löjtnant vid K. Götha Artilleri-Reg:te s. å. Afgångs-  
ex. från K. Högre Artill.-Lärov. å Marieberg 63. Löjtnant  
vid ofvannämnde Reg:te s. å. Afsked från Reg:tet 68. Kap-  
ten i Arméen 68.

Faint, illegible text at the top of the page, possibly bleed-through from the reverse side.

Faint, illegible text in the middle of the page, possibly a section header.

Faint, illegible text in the lower middle section of the page.

Faint, illegible text in the lower section of the page.

Faint, illegible text at the bottom of the page.



Extra Bokhållare vid Statens Jernv.-trafik 67. Innehafv. bef. Nov. s. å. Kommissionär för handelshuset C. J. Andersson & C:o i Christinehamn, Bruksegarne J. A. Sundström och G. Hammarhjelm.

Biljettförsäljare. } *Olsson, Anders Theodor.*  
 Född 1844, Oct. 7. — Innehafv. bef. 68.

Biljettförsäljare. } *Klinckowström, Friherre, Rudolf Mauritz.*  
 Född 1845, April 1. — Innehafv. bef. 68

### Björneborg station.

Stationsmästare. } *Hallblom, Carl.*  
 Född 1825, Maj 8. — Underofficer 47—53.  
 Schaktmästare vid Statens Jernv.-byggn. 62. Banmästare vid Trafiken 63. Extra Biljettförsäljare 65. Bokhållare Sept. 66. Innehafv. bef. 68. Kommissionär för Hrr P. G. Lagerstedt och C. A. Öman.

### Kristinehamn station.

Stationsinspektör. } **Magnell, Gustaf Reinhold.**  
 Född 1809, Sept. 23. — Genomgått Philipstads Bergs-elementarskola. Förvaltare af jernbruk och landtegendomar.

Bokhållare vid Statens Jernv.-byggn. 58. Materialförvaltare derstädes. Stations-Inspektör vid Finnerödja Maj 62. Förflyttad till innehafv. bef. 66. Kommissionär för Kammarherren W. Croneborg å Elfsbacka bruk.

Bokhållare. **Rudenschöld, Grefve, Johannes Gabriel.**

Född 1840, Mars 30. — Bruks- och Handels-bokhållare.

Extra Bokhållare vid Statens Jernv.-trafik 65. Innehafv. bef. Januari 66.

Bokhållare. **Lindskog, Carl Frithiof Eugén.**

Född 1846, Mars 31. — Landtbruks-bokhållare.

Biljettförsäljare vid Statens Jernv.-trafik 63. Extra Bokhållare 66. Innehafv. bef. April 68.

Telegraf- | *Jonsson, Per Olof.*  
biträde. | Född 1847, Sept. 19. — Innehafv. bef. 63.

### Finnerödja station.

Stations- | *von Hårleman, Christian Paco.*  
Inspektor. | Född 1838, Juli 13. — Student 55. Officers-ex. 56. Under-  
Löjtnant vid K. Skaraborgs Reg:te 58. Afsked ur krigstjen-  
sten 59.  
Elev vid Statens Jernv.-trafik 64. Extra Bokhållare  
s. å. Bokhållare Oct. s. å. Stations-Inspektor vid Moholm  
65. Förflyttad till innehafv. bef. 66.

### Elgarås station.

Stations- | *Nylander, Sven Mauritz.*  
Inspektor. | Född 1834, Sept. 5. — Handelsbokhållare 50—57.  
Extra Biträde vid Statens Jernv.-byggn:s Material-  
kontor i Göteborg 57. Bokhållare 58. Extra Bokhållare  
vid Trafiken 60. Bokhållare Nov. s. å. Stations-Inspektor  
vid Stenstorp 62. Förflyttad till innehafv. bef. 63.

Biljett- | *Lundgren, Carl Magnus Albrecht.*  
försäljare. | Född 1835, Augusti 21. — Innehafv bef. 67.

### Töreboda station.

Stations- | *Ståhlbom, Adolf.*  
Inspektor. | Född 1829, Nov. 6. — Bokhållare vid National-Musei-bygg-  
naden i Stockholm 53—58.

Bokhållare vid Statens Jernv.-byggn. 60. Bokhållare  
vid Statens Jernv.-trafik 62. Innehafv. bef. Februari 65.

Bokhållare. **Hultgren, Otto.**  
Född 1846, Oct. 14.





Biljettförsäljare vid Statens Jernv.-trafik 59. Extra  
Bokhållare 66. Innehafv. bef. April 68.

Biljett- } *Pripp, Hugo Alexius.*  
försäljare. } Född 1846, Juli 23. — Innehafv. bef. 65.

### Moholm station.

Stations- } **Flach, Axel Albrecht Ferdinand.**  
Inspektor. } Född 1840, Mars 25. Landtbruks-Inspektor.  
Extra Bokhållare vid Statens Jernvägs-trafik 64. Bok-  
hållare Oct. s. å. Innehafv. bef. 66.

Biljett- } *Söderlind, Axel.*  
försäljare. } Född 1845, Januari 8. — Innehafv. bef. 65.

### Wäring station.

Stations- } **Kling, Lars Gustaf.**  
Inspektor. } Född 1794, Januari 4.  
(Tjenstfri.) Anställd vid Statens Jernv.-byggn. 56. Innehafv. bef.  
vid Trafiken Sept. 57.

T. f. Stations- } **Stjerna, Carl Johan.**  
Inspektor. } Född 1836, Februari 12. — Sjöfarande. Sjökapstens-ex. 57.  
Styrman 57—65.  
Extra Bokhållare vid Statens Jernv.-trafik 65. Bok-  
hållare Maj 66. Innehafv. bef. 67.

Biljettför- } *Nilsson, Carl Lorentz.*  
säljare. } Född 1849, Maj 20. — Innehafv. bef. 63.

### Sköfde station.

Stations- } **Frigell, Johan Anton.**  
Inspektor. } Född 1836, Januari 9.  
Elev vid Statens Jernv.-byggn. 55. Bokhållare vid



- Trafiken Januari 62. Stations-Inspektor vid Wariofta s. å. Förflyttad till Tenhult 64, och till innehafv. bef. 66.
- Bokhållare. **Carlsson, Gustaf.**  
Född 1840, Februari 21.  
Anställd vid Statens Jernv.-byggn. 58. Biljettförsäljare vid Trafiken 59. Innehafv. bef. Oct. 62.
- Bokhållare. **Lilljeros, Algot Wilhelm.**  
Född 1846, Juli 15.  
Biljettförsäljare vid Statens Jernv.-trafik 63. Extra Bokhållare 67. Innehafv. bef. April 68.
- Telegraf- } *Sandblom, Antonius.*  
biträde. } Född 1848, Augusti 28. — Innehafv. bef. 64.

### Stenstorp station.

- Stations- } **Westerberg, Carl Johan.**  
Inspektor. } Född 1820, Dec. 14. — Underofficer 40—62.  
Bokhållare vid Statens Jernv.-trafik 63. Innehafv. bef. 65.
- Biljettför- } *Eriksson, Jonas.*  
säljare. } Född 1843, April 11. — Innehafv. bef. 67.

### Falköping station.

- Stations- } **Lindhé, Joseph Napoleon.**  
Inspektor. } Född 1827, Maj 4. — Officers-ex. vid K. Krigs-Akademien 48. Under-Löjtnant vid K. Götha Artilleri-Reg:te s. å. Transporterad till K. Elfsborgs Reg:te 49. Afgångs-ex. från K. Gymnastiska Central-Institutet 52. Löjtnant vid sistnämnde Reg:te s. å. Afsked från Reg:tet 57. Kaptens namn, heder och värdighet 63.  
Extra Bokhållare vid Statens Jernv.-trafik 64. Stations-Inspektor vid Säfsjö Oct. s. å. Förflyttad till innehafv. bef. 66.





Bokhållare. **Wallander, Alfred.**

Född 1841, Augusti 18.

Biljettförsäljare vid Statens Jernv.-trafik 57. Afsked på egen begäran 61. Ånyo intagen såsom Bokhållare Januari 63.

Bokhållare. **Svensson, Anders.**

Född 1843, Nov. 16.

Bokhållare vid Statens Jernv.-byggn. 56. Biljettförsäljare vid Trafiken 62. Innehafv. bef. Sept. 66.

Bokhållare. **Björkelund, Uno Svante Gudmund.**

Född 1828, April 12. — Kronolänsmans-ex. 53. Underofficer 55—57.

Bokhållare vid Statens Jernv.-byggn. 60. Extra Bokhållare vid Trafiken 67. Innehafv. bef. Nov. s. å.

Telegraf- | *Bergmark, Albert Theodor.*  
biträde. |

Född 1849, Dec. 28. — Innehafv. bef. 66.

Telegraf- | **Wingqvist, Sven Daniel.**  
Ingeniör. |

Född 1844, Februari 22. — Student 63. Kameral-ex. 64. Elev vid K. Telegrafverket s. å.

Innehafv. bef. vid Statens Jernv.-trafik Januari 66.

Telegraf- | *Gullbrand, Augusta*  
biträde. |

Född 1838, Januari 18. — Innehafv. bef. 67.

### Sörby station.

Stations- | **Hellgren, Felix Mauritz.**  
Inspektör. |

Född 1821, Sept. 8. — Underofficer 38—51.

Innehafv. bef. vid Statens Jernv.-trafik 64.

Biljettför- | *Carlsson, August.*  
säljare. |

Född 1848, Oct. 26. — Innehafv. bef. 66.

### Foglavik station.

- Stations- } **Lundström, Jacob Johan.**  
 Inspektör. } Född 1826, Juli 24. — Underofficer 43—47. Tingsskrifvare-  
 biträde 47—57.  
 Extra Bokhållare vid Statens Jernv.-trafik 57. Bok-  
 hållare Januari 58. Stations-Inspektör vid Partilled 62. För-  
 flyttad till innehafv. bef. 66.
- Biljett- } *Heurlin, Clæ's Christoffer Agathon.*  
 försäljare. } Född 1846, Juni 19. — Innehafv. bef. 67.

### Herrljunga station.

- Stations- } **Borgenstierna, Carl Johan Thure Bleckert.**  
 Inspektör. } Född 1830, Oct. 6. — Officers-ex. 53. Secund-Löjtnant i  
 K. Maj:ts Flotta s. å. Afsked ur krigstjensten 56. Coop-  
 werdist 56—63. Löjtnant på Ströfkorpsen i Danska Arméen  
 under fälttåget 64.  
 Elev vid Statens Jernv.-trafik 65. Bokhållare Augusti  
 s. å. Stations-Inspektör vid Bergsbrunna 66. Förflyttad till  
 innehafv. bef. 67. R. D. D. O. 64.
- Bokhållare. **Trolle, Gustaf Albert Tiodolf.**  
 Född 1844, Juli 4.  
 Elev vid Statens Jernv.-trafik 66. Biljettförsäljare s. å.  
 Extra Bokhållare s. å. Innehafv. bef. Sept. s. å.
- Bokhållare. **Theelin, August Wilhelm.**  
 Född 1836, Januari 23. — Skollärare- och Orgelnist-ex. 55.  
 Förste Bokhållare vid Nora Jernvägsstation 56—66.  
 Innehafv. bef. vid Statens Jernv.-Trafik Februari 67.
- Bokhållare. **Helleberg, Carl Ludvig.**  
 Född 1839, September 13.  
 Elev vid Statens Jernv.-trafik 66. Innehafv. bef.  
 April 68.





Bokhållare. **Montén, Gustaf Anders.**

Född 1846, Oct. 8.

Elev vid Statens Jernv.-trafik 66. Extra Bokhållare  
s. å. Innehafv. bef. April 68.

Telegraf- } *Bergman, Axel Johan Thure.*  
biträde. } Född 1844, Sept. 28. — Innehafv. bef. 68.

Biljettför- } *Hansson, Axel Robert.*  
säljare. } Född 1847, Augusti 24. — Innehafv. bef. 65.

### Wårgårda station.

T. f. Stations- } **Stråle, Nils Gustaf.**  
Inspektor. } Född 1821, Oct. 25. — Officers-ex. 40. Under-Löjtnant vid  
K. Nerikes Reg:te 41. Transporterad till K. Lifbeväringss-  
Reg:tet 49. Löjtnant derstädes s. å. Kapten 59.  
Elev vid Statens Jernv.-trafik 66. Bokhållare Juni 67.  
Innehafv. bef. s. å. R. S. O. 65.

Biljettför- } *Kullander, Sven.*  
säljare. } Född 1843, Augusti 27. — Innehafv. bef. 64.

### Lagmansholm station.

Stations- } **Hellberg, Frans Theodor.**  
Inspektor. } Född 1825, Maj 30.  
(Tjenstfri.) } Bokhållare vid Statens Jernv.-trafik 58. Stations-In-  
spektor vid Jonsered 60. Förflyttad till Herrljunga 63, och  
till innehafv. bef. 67.

T. f. Stations- } **Östergren, Carl Isac.**  
Inspektor. } Född 1833, April 24. — Sjöfarande. Sjökapten-ex. 55.  
Styrman och Ångbåts-befälhafvare 55—64. Löjtnant i Dan-  
ska Arméén under fälttåget 64.  
Extra Bokhållare vid Statens Jernv.-trafik 65. Bok-  
hållare Maj 66. Innehafv. bef. 68.



### Alingsås station.

Stations- } **Toutin, Carl Fredrik.**  
 Inspektor. }  
 (Tjenstfri.) } Född 1796, April 2. — Officers-ex. 15. Löjtnant vid K.  
 Jemtlands Reg:tes Hästjägare-skvadron 16. Ryttmästare 22.  
 Såsom Fahnjunkare och Kornett vid Skånska Karabiniererna  
 bevisat fälttågen i Tyskland, Holstein och Norrige 13—15.  
 Afsked ur krigstjensten 30.

Innehafv. bef. vid Statens Jernv -trafik Augusti 58.

Stations- } **Blidberg, Axel Reinhold.**  
 Inspektor. }  
 (Tjenstförrät- } Född 1833, Mars 21. — Sjöfarande. Sjökapstens-ex. 54.  
 tande.) } Ångbåtsbefälhafvare 57—62.

Extra Materialvakt vid Statens Jernv.-Trafik — Söder-  
 telje förråd — 62. Extra biträde vid huvud-förrådet å Lil-  
 jeholmen 63. Extra biträde i Trafik-Styrelsens Mil-kontor  
 s. å. Extra Bokhållare vid Trafiken s. å. Bokhållare Oct.  
 s. å. Stations-Inspektor vid Foglavik s. å. Innehafv. bef. 66.

Bokhållare. **Lindberg, Adolf Ferdinand.**

Född 1842, Mars 8. — Student 60.

Elev vid Statens Jernv.byggn. 63. Telegrafbiträde vid  
 Trafiken 65. Telegrafist Augusti 65. Innehafv. bef. 66.

Bokhållare. **Christensson, Carl Pontus Oscar.**

Född 1846, Febr. 15. — Handelsbokhållare.

Extra Bokhållare vid Statens Jernv.-trafik 66. Inne-  
 hafv. bef. April 68.

Biljettför- } **Andersson, Anders Gustaf.**  
 säljare. } Född 1847, Mars 3. — Innehafv. bef. 64.

Telegraf- } **Reinholdsson, Carl Gustaf Johan.**  
 Biträde. } Född 1850, April 25. — Innehafv. bef. 65.

### Norsesunds lastplats.

Stations- } **Olsson, Fredrik.**  
 Förman. } Född 1831, — Innehafv. bef. 69.





### Floda station.

- Stations- } **Lomberg, Johan Edvard.**  
 Inspektor. } Född 1830, Februari 26.  
 Anställd vid Statens Jernvägs-trafik 56. Öfverkonduk-  
 tör 57. Stationsmästare 58. Innehafv. bef. Oct. s. å.
- Biljettför- } *Blixt, Gustaf Edvard.*  
 säljare. } Född 1845, Augusti 31. — Innehafv. bef. 67.

### Lerum station.

- Stations- } **Wallander, Johannes.**  
 Inspektor. } Född 1808, Sept. 9.  
 Schaktmästare vid Statens Jernv.-byggn. 55. Extra  
 biträde vid Trafiken 56. Stations-förman vid Jonsered 57,  
 och vid Lerum 59. Innehafv. bef. Januari 65.
- Biljettför- } *Wallander, Gustaf Theodor.*  
 säljare. } Född 1849, Februari 20. — Innehafv. bef. 62.

### Jonsered station.

- Stations- } **Svensson, Carl Elias.**  
 Inspektor. } Född 1833, April 24. — Sjöfarande. Sjökapstens-ex. 57.  
 Styrman 57—62.  
 Bokhållare vid Statens Jernv.-trafik Dec. 62. Inne-  
 hafv. bef. 66.
- Biljettför- } *Friberg, Gustaf.*  
 säljare. } Född 1847, Juli 23. — Innehafv. bef. 64.

### Partilled station.

- Stations- } **Olsson, Carl Fredrik.**  
 Inspektor. } Född 1832, Mars 22. — Handelsbokhållare 48—56. Hand-  
 lande i Alingsås 56—58.

Bokhållare vid Statens Jernv.-trafik Februari 59. Innehafv. bef. 66.

Biljettförsäljare. } *Granberg, Carl Fredrik.*  
 Född 1846, Nov. 5. — Innehafv. bef. 68.

### Gotheborg station.

Stations-Inspektör. } **Richert, Johan Gustaf.**  
 Född 1823, Juni 3. — Student 40.

Stations-Inspektör vid Statens Jernv.-trafik — Sköfde — Sept. 59. Förflyttad till Falköping 61, till Örebro 62, och till innehafv. bef. 64.

Bokhållare. **Jönsson, Johan Gabriel.**  
 Född 1808, Augusti 30. — Underofficer 28—54.

Materialbokhållare vid Statens Jernv.-byggn. 55. Stations-Inspektör vid Wäring 59. Förflyttad till Moholm 61. Innehafv. bef. 65.

Bokhållare. **Johnsson, Hampus Elof.**  
 Född 1843, April 28.

Biljettförsäljare vid Statens Jernv.-trafik 59. Innehafv. bef. Juli 61.

Bokhållare. **Arnoldson, Klas Pontus.**  
 Född 1844, October 27.

Biljettförsäljare vid Statens Jernv.-trafik 60. Innehafv. bef. Nov. 62.

Bokhållare. **Almcrantz, Johan.**  
 Född 1842, Augusti 2.

Biljettförsäljare vid Statens Jernv.-trafik 61. Innehafv. bef. Dec. 62.

Bokhållare. **Wikström, Johan Albert.**

Född 1838, Maj 9. — Afgångs-ex. från Chalmerska Slöjdskolan i Gotheborg 57, och från Dagsholms Landtbruksskola 59, Landtbruks-Inspektör 59—61.





Extra Bokhållare vid Statens Jernv.-trafik 63. Innehafv. bef. Januari 64.

Bokhållare. **Sjöberg, Mauritz Christian.**

Född 1833, Januari 6. — Afgångs-ex. från Chalmerska Slöjdskolan i Götheborg.

Biljettförsäljare vid Statens Jernv.-trafik 63. Innehafv. bef. Maj 64.

Bokhållare. **Axelsson, Sven Axel.**

Född 1842, Sept. 23.

Biljettförsäljare vid Statens Jernv.-trafik 60. Innehafv. bef. Januari 65.

Bokhållare. **Svensson, Fredrik Samuel Leonard.**

Född 1839, Mars 17. — Landtbruks-Inspektör och Landtbrukare 56—66.

Extra Bokhållare vid Statens Jernv.-trafik 66. Innehafv. bef. Januari 67.

Bokhållare. **Torstensson, Gustaf.**

Född 1840, Dec. 27. — Underofficer.

Extra Bokhållare vid Statens Jernv.-trafik 66. Innehafv. bef. April 68.

Bokhållare. **Löfman, Isaac Edvard.**

Född 1833, Oct. 6. — Sjöfarande. Sjökapten-ex. 55.

Extra Bokhållare vid Statens Jernv.-trafik 67. Innehafv. bef. April 68.

Bokhållare. **Bergman, Axel Oscar.**

Född 1834, Augusti 7. — Bruksbokhållare och Landtbruks-Inspektör.

Extra Bokhållare vid Statens Jernv.-trafik 67. Innehafv. bef. April 68.

Telegrafist. **Olsson, Edward Ferdinand.**

Född 1841, Mars 5.

Extra Bokhållare vid Statens Jernv.-trafik 62. Innehafv. bef. Juni 63.



Extra } *Bodach, Johan Hjalmar Ernst.*  
Bokhållare. } Född 1848, Maj 21. — Innehafv. bef. 66.

Telegraf- } **Meurling, Lars August.**  
Ingenjör. } Född 1843, Oct. 20. — Student 60. Kameral-ex. 62. Extra ord. Kamunarskrifvare i K. Kammar-Koll., och i K. Kammar-Rätten 62—64. Extra ord. Assistent vid K. Telegrafverket 64.

Extra ord. Telegrafist vid K. Trafik-Styrelsens telegrafkontor 64. Telegrafist derstädes Januari 65. Innehafv. bef. 69.

Telegraf- } *Petersohn, Johan Axel Theodor.*  
biträde. } Född 1848, April 16. — Innehafv. bef. 68.

Telegraf- } *Backlund, Johan Gustaf.*  
biträde. } Född 1850, Mars 31. — Innehafv. bef. 67.

### Göteborgs Hamnbane-station.

Stations- } **Wallgren, Frans Wilhelm.**  
Inspektor. } Född 1832, Nov. 11. — Skeppsgosse vid K. Maj:ts Flotta 44—50. Handels- och Verkstads-bokhållare 50—58.

Materialbokhållare vid Statens Vestra Stambana från Göteborg 58. Materialförvaltare vid II:dra Trafik-Distriktet Juli 62. Innehafv. bef. 67.

Stations- } *Carlsson, Herman.*  
Förman. } Född 1830, Juni 12. — Innehafv. bef. 68.

### Wartofta station.

Stations- } **Nilsson, Nils.**  
Inspektor. } Född 1833, Juni 6. — Landtbruks-bokhållare.

Anställd vid Statens Jernv.-trafik 58. Bokhållare Au-





gusti 62. Stations-mästare vid Herrljunga 63. Stations-Inspektor vid Sörby s. å. Förflyttad till innehafv. bef. 64.

Biljettför- } *Wennerstén, Johan Theodor.*  
säljare. } Född 1846, Oct. 11. — Innehafv. bef. 67.

### Sandhem station.

Stations- } **Ekroth, Carl Alfred.**  
Inspektor. } Född 1833, Nov. 16. — Handelsbokhållare.

Bokhållare vid Statens Jernv.-byggn. 55. Bokhållare vid Trafiken Oct. 61. Stations-Inspektor vid Stenstorp 63. Förflyttad till innehafv. bef. 65.

Biljettför- } *Bergman, Carl Gustaf.*  
säljare. } Född 1845, Juni 6. — Innehafv. bef. 68.

### Mullsjö station.

Stations- } **Retzius, Axel.**  
Inspektor. } Född 1823, April 12. — Sjöfarande. Sjökapstens-ex. 44. Fartygs-befälhafvare 51—61.

Extra Bokhållare vid Statens Jernv.-trafik 62. Bokhållare Mars 63. Innehafv. bef. s. å. Kommissionär för Herrar: E. P. Liedqvist, R. Leffler och Aug. Ahrenberg & C:o.

Biljettför- } *Jonsson, Anders Wilhelm.*  
säljare. } Född 1846, Nov. 23. — Innehafv. bef. 65.

### Habo station.

Stations- } **Pettersson, Josef.**  
Inspektor. } Född 1834, Sept. 22.

Anställd vid Statens Jernv.-trafik 62. Bokhållare Augusti s. å. Stations-mästare vid Herrljunga s. å. Stations-Inspektor vid Mosås 63. Förflyttad till innehafv. bef. 69.

### Jönköping station.

- Stations- } **Flentzberg, Victor.**  
 Inspektor. } Född 1817, Juni 20. — Sjöfarande. Sjökapstens-ex. Fartygs-  
 befälhafvare 51—63.  
 Extra Bokhållare vid Statens Jernv.-trafik 63. Inne-  
 hafv. bef. Dec. s. å.
- Bokhållare. **Hedborg, Johan Gustaf.**  
 Född 1842, Mars 9. — Bruksbokhållare.  
 Extra Bokhållare vid Statens Jernv.-trafik 63. Inne-  
 hafv. bef. Januari 64.
- Bokhållare. **Sjöberg, Laurentius Oscar.**  
 Född 1844, Juli 5.  
 Elev vid Statens Jernv.-trafik 63. Extra Bokhållare  
 s. å. Innehafv. bef. Maj 64.
- Bokhållare. **Trolle, Ludvig Isidor.**  
 Född 1841, Januari 30. — Student 63. Kameral-ex. 64.  
 Extra Bokhållare vid Statens Jernv.-trafik 64. Inne-  
 hafv. bef. Oct. 65.
- Bokhållare. **Johansson, August.**  
 Född 1844, Juli 23.  
 Ordinarie anställning vid Statens Jernv.-trafik 62. In-  
 nehafv. bef. 67.
- Extra } **Agrelius, Johan Liné.**  
 Bokhållare. } Född 1822, Sept. 17. — Innehafv. bef. 65.
- Telegraf- } **Rundqvist, August Waldemar.**  
 biträde. } Född 1842, Juli 3. — Innehafv. bef. 68.
- Telegraf- } **Petrén, Axel Wilhelm.**  
 biträde. } Född 1849, Juni 5. — Innehafv. bef. 68.





## Machin-afdelningen och Förrådet.

Machin- } **Lundberg, Johan Henric.**  
Ingeniör. }

Född 1831, Juli 26. — Anställd å mekanisk verkstad i Stockholm 48—51. Afgångs-ex. från K. Teknologiska Institutet 55.

Anställd vid Statens Jernv.-byggn. 55. På Statens bekostnad tjenstgjort såsom elev vid Götheborgs mekaniska verkstad, samt å Lokomotiv och vid verkstäder i Tyskland 55—56. Tjenstgjort vid Lokomotiv-afdelningen i Götheborg 56—58. Förflyttad till Stockholm 58. Ritare å Jernvägsbyrån, samt tjenstgörande vid Lokomotiv-afdelningen derstädes 58—60. På Chefens för Statens Jernv.-byggn. befallning utrest till England, första gången, för att biträda vid rälsbesigtning, och andra gången, för att tillse och bevaka tillverkningarne af jernvägs-materiel för Statens räkning 59 och 61. Machin-Ingeniörs-Assistent vid I:sta Trafik-Distriktet 62. Machin-Ingeniör vid samma Distrikt 67. Förflyttad till innehafv. bef. 69.

## Machin-Ingeniörs-Expedition.

Machin-Inge- } **Norström, Frans August.**  
niörs-Assi- }  
stent. }

Född 1828, Januari 26. — Student 47. Afgångs-ex. från K. Teknologiska Institutet 55.

Anställd vid Statens Jernv.-byggn. 55. På Statens bekostnad utrest till England, för att praktisera å Hrr Beijer, Peacock's Lokomotiv-verkstad s. å. Bokhållare vid Machin-afdelningen i Götheborg Sept. 58. Bangårds-Ingeniör derstädes 61. Ritare vid Machin-afdelningen s. å. Innehafv. bef. 63.

Verkmästare. } **Gjörcke, Johan Hampus.**

Född 1810, Sept. 11. — Verkmästare å mekanisk verkstad i



Sverige 30—32. Machin-opsättare å mekaniska verkstäder i England och Frankrike 34—55.

Verkmästare vid Statens Jernv.-byggn. 56. Innehafv. bef. vid Trafiken Januari 57.

Ritare. **Cronstrand, Elis Simon.**

Född 1837, Juli 9. — Afgångs-ex. från K. Teknologiska Institutet 57. Praktiserat såsom Eldare, Machin-opsättare och Ritare vid åtskilliga jernvägar i Italien och Frankrike 58—62.

Eldare vid Statens Jernv.-trafik 63. Innehafv. bef. Januari 65.

Ritare. **Reenstjerna, John.**

Född 1838, Juni 13. — Afgångs-ex. från Chalmerska Slöjdskolan i Göteborg 57. Ritare vid Nyköpings mekaniska verkstad 57—59. Arbetare, Konstruktör och Verkstads-föreståndare vid åtskilliga Lokomotiv-verkstäder i Nord-Amerikas Förenta Stater 59—65.

Extra Ritare vid Statens Jernv.-trafik 65. Innehafv. bef. Januari 66.

### **Kamrerare-kontoret.**

Verkstads- } **Ahlberg, Nils Ludvig.**  
Kamrerare. }

Född 1826, Augusti 20.

Biträde å Statens Jernv.-byggn:s Kamrerare- och Materialförvaltare-kontor i Göteborg 58. Materialförvaltare vid Trafiken Oct. 59. Innehafv. bef. 62.

Bokhållare. **Bergström, David Gustaf.**

Född 1840, Dec. 14. — Handelsbokhållare.

Extra Bokhållare vid Statens Jernv.-trafik 64. Innehafv. bef. Januari 66.

Bokhållare. **Tibell, Richard Ferdinand.**

Född 1844, Nov. 19. — Biträde åt Svenska Kommissarien vid Verlds-expositionen i London 1862.

Extra biträde vid Statens Jernv.-byggn. 64. Extra





Bokhållare vid III:dje Trafik-Distriktets Machin-afdelning 65.  
Bokhållare derstädes Januari 67. Förflyttad till innehafv.  
bef. s. å.

Bokhållare. **Möller, Wilhelm.**

Född 1842, Dec. 7. — Handelsbokhållare.

Extra Bokhållare vid Statens Jernv.-trafik — Machin-  
afdelningen — 66. Innehafv. bef. Januari 67.

Timskrifvare. **Ericsson, Carl Edward.**

Född 1837, Mars 13. — Handelsbokhållare 51—55. Sjöfä-  
rande 55—61.

Innehafv. bef. vid Statens Jernv.-trafik Juni 62.

### Materialförvaltare-kontoret.

Materialför- } **Ramberg, Johan Jakob.**  
valtare. }

Född 1839, Augusti 17.

Extra Bokhållare vid Statens Jernv.-trafik — Machin-  
afdelningen — 63. Bokhållare Juli s. å. T. f. Materialför-  
valtare å II:dra Trafik-Distriktet 67. Innehafv. bef. 68.

Bokhållare. **Segeström, Frans.**

Född 1832, Februari 7.

Anställd vid Statens Jernv.-byggn. 55, och vid Trafi-  
ken 59. Innehafv. bef. Januari 63.

Bokhållare. **Ericsson, Eduard.**

Född 1843, Maj 10.

Innehafv. bef. vid Statens Jernv.-trafik Januari 63.

Bokhållare. **Nilson, Ernst Adolf.**

Född 1840, April 11.

Arbetare, Ritare och Lokomotiv-förare vid Gefle—Dala  
jernväg 57—60. Anställd å Hrr Beijer, Peacock's Lokomo-  
tiv-verkstad i Manchester 60—61. Ritare vid Nyköpings me-  
kaniska verkstad 62—64. Genomgått Stockholms Handels-  
Institut 65.

Bokhållare vid Trafik-Styrelsens Mil-kontor Oct. 66.  
Innehafv. bef. 67.

Bokhållare. **Svensson, Birger Alexander.**

Född 1838, Mars 6. — Landtbruks-Inspektör.

Extra biträde vid Statens Jernv.-trafik — Götheborgs  
förråd — 65. Innehafv. bef. Januari 67.





## Tredje Trafik-distriktet.

Intendent. **Frykholm, Nils Fredrik.**

(Se Kongl. Styrelsen.)

### Byrå-afdelningen.

✓ Byrå-Skrif- } **Torell, Johan Petter Benedikt.**  
vare.

Född 1837, Juni 3. — Student 55. Afgångs-ex. från K. Högre Artill.-Lärov. å Marieberg 59. Löjtnant i K. Väg- och Vattenb.-Corpsen 63.

Elev vid Statens Jernv.-byggn. 61. Nivellör 62. Afsked på egen begäran 65. T. f. Byrå-Skrifvare vid Trafiken 67. // Innehafv. bef. April s. å.

✓ Kassör. **Röing, Carl Gustaf.**

Född 1802, Februari 9. — Underofficer 18—34. Afsked ur krigstjensten med Under-Löjtnants namn, heder och värdighet 34. Uppsyningsman vid Tullyverket i Malmö 34. Öfver- uppsyningsman derstädes 46.

Kassör vid Statens Jernv.-byggn. 56. // och vid Trafiken // Dec. s. å. Stations-Kassör för Malmö station 67.

✓ Bokhållare. **Filén, Carl Oscar.**

Född 1841, Juni 7. — Afgångs-ex. från K. Högre Artill.- Lärov. å Marieberg 65.

Elev vid Statens Jernv.-byggn. 61. // Nivellör 63. Extra Bokhållare vid Trafiken 67. // Innehafv. bef. Januari 68. //



## Ban-afdelningen.

V Ban-Direktör **Råberg, Julius.**

och Chef för  
IX Bansek-  
tion.

*Jankarps*  
Åkarp—  
Malmö.

Född 1826, April 27. — Student 50. Officers-ex. s. å.  
Under-Löjtnant vid K. Norra Skånska Inf.-Reg:tet 52. Löjtnant 60. Kapten i Arméen 62. Afsked från Reg:tet s. å. Afsked ur krigstjensten 64.

Ordinarie anställning vid Statens Jernv.-byggn. 57. <sup>17/1</sup>  
Med statsbidrag företagit en utländsk resa 62. Öfver-Ban-Ingeniör vid II:dra Trafik-distriktet Sept. 63. Förflyttad till innehafv. bef. 68. <sup>1/2</sup> R. W. O. 68.

## Ban-Direktörs-Expedition.

V Bokhållare. **Eurén, David Magnus.**

Född 1843, Juli 12. — Student 59. Afgångs-ex. från Teknologiska Institutet 63.

Elev vid Statens Jernv.-byggn. 63. <sup>1/6 ordi. bef. 64/12</sup> Ban-Ingeniörs-Assistent vid Trafiken Dec. 64. Ban-Ingeniör för V:te Sektion af III:dje Distriktet 68. <sup>1/5</sup> Innehafv. bef. s. å.

## VI Bansektion.

Jönköping—Lamhult.

V Ban-Ingeniör. **Rönström, Per Ludvig.**

Född 1835, Dec. 10. — Student 55.

Elev vid Statens Jernv.-byggn. 56. Nivellör 58. Innehafv. bef. vid Trafiken Oct. 59. <sup>1/9</sup>

## VII Bansektion.

Lamhult—Hästveda.

Ban-Ingeniör. **Rosentvist, Adam Fredrik Ulric.**

Född 1836, Januari 13. — Student 52. Officers-ex. 54. Un-

Aftlöning per år från 1863  $\frac{1}{2}$  4200  
Rb: K: — 1. —

call. —  
ordinvill vid traf.:  $\frac{1}{4}$  1863.)

Aftlöning per år från 1864  $\frac{1}{2}$  1200 Rb:  
K: 11. — call. —

Aftlöning per år från 1865  $\frac{1}{2}$  2100 Rb:  
K: 8 call. —

Afloning per år från 1865  $\frac{1}{2}$   
2100 Rb = R 8. — coll. —

Afloning per år från 65  $\frac{2}{10}$  2100 R  
Rb: 8. — coll. —

der-Löjtnant vid K. Norra Skånska Inf.-Reg:tet 55. Löjtnant 62. Afsked från Reg:tet 64. <sup>1/6</sup>

Elev vid Statens Jernv.-byggn. 55. Nivellör 57. Innehafv. bef. vid Trafiken Juni 64 <sup>1/6</sup> R. D. D. O. 62.

### VIII Bansektion.

Hästveda—Åkarp.

✓ Ban-Ingeniör. **Berling, Carl Gustaf.**

Född 1836, Juli 26. — Student 53. Afgångs-ex. från K. Högre Artill.-Lärov. å Marieberg 57. Löjtnant i K. Väg- och Vattenb.-Corpsen 64. Stations-Ingeniör vid Helsingborg—Landskrona—Eslöf jernv.-byggnad 64—65.

Elev vid Statens Jernv.-byggn. 55—57. Nivellör 62. Innehafv. bef. vid Trafiken ~~Nov.~~ 65. <sup>2/11</sup>

### Trafik-afdelningen.

Trafik- } **Sparre, Friherre, Knut Johan Ulfon.**  
Direktör. }

Född 1835, April 7. — Officers-ex. vid K. Krigs-Akademien och Under-Löjtnant vid K. Elfsborgs Reg:te 56. Afsked ur krigstjensten 63.

Elev vid Statens Jernv.-byggn. 57. Nivellör 58. Stations-Inspektor vid Trafiken — Hallsberg — Augusti 62. Trafik-Direktörs-Assistent å I:sta Distriktet 63. Innehafv. bef. s. å. R. D. D. O. 63.

### Trafik-Direktörs-Expedition.

Trafik- } **Murray, Adolf Wilhelm.**  
Direktörs- }  
Assistent. }

Född 1831, Maj 23. — Officers-ex. vid K. Krigs-Akademien och Under-Löjtnant vid K. Smålands Grenadier-Bataljon 53. Löjtnant 56.

Elev vid Statens Jernv.-trafik 66. Extra Bokhållare s. å. Bokhållare Oct. s. å. T. f. Stations-Inspektor vid Degerfors s. å. Innehafv. bef. 67.

Bokhållare. **Carlsson, August Alexander.**

Född 1842, Dec. 2.

Elev vid Statens Jernv.-trafik 59. Biljettförsäljare 60. Innehafv. bef. Dec. 63.

Bokhållare. **Lenander, Otto Ferdinand.**

Född 1841, Augusti 12. — Handelsbokhållare.

Elev vid Statens Jernv.-trafik 63. Biljettförsäljare 64. Innehafv. bef. Augusti 65.

### Tenhult station.

Stations-Inspektor. { **Gyllenskepp, Ehrenfried Wilhelm.**

Född 1832, Dec. 14. — Student 53. Officers-ex. 54. Underlöjtnant vid d. v. Kronprinsens Husar-Reg:te 55. Löjtnant 59. Afsked från Reg:tet 64.

Elev vid Statens Jernv.-trafik 65. Extra Bokhållare s. å. Bokhållare Maj 66. Innehafv. bef. s. å. Kommissiönär för trafikanter vid stationen.

Biljettförsäljare. { **Cederberg, Victor Alfred.**

Född 1847, Mars 21. — Innehafv. bef. 65.

### Forserum station.

Stations-Inspektor. { **Been, Bernhard Constantin.**

Född 1832, Sept. 14. — Landtbruks-bokhållare och Inspektor.

Anställd vid Statens Jernv.-trafik 63. Stations-Inspektor vid Sandhem Dec. s. å. Förflyttad till innehafv. bef. 65. Kommissiönär för Hr. C. E. Henson.

Biljettförsäljare. { **Hjelm, Paul Olof Gustaf.**

Född 1848, Maj 19. — Innehafv. bef. 65.





### Nässjö station.

Stations-  
Inspektor. } **Bergström, Leopold.**  
Född 1827, Oct. 7. — Student 46. Officers-ex. 47. Under-  
Löjtnant vid K. Elfsborgs Reg:te s. å. Löjtnant 51. Kapten  
vid Reg:tet 67.

Extra Bokhållare vid Statens Jernv.-trafik 64. Inne-  
hafv. bef. Nov. 65.

Bokhållare. **Silfversvan, Lars Fredrik Robert Emanuel.**

Född 1832, Febr. 14. — Student 52.

Elev vid Statens Jernv.-trafik 65. Extra Bokhållare  
s. å. Innehafv. bef. Januari 66.

Telegraf-  
Ingeniör. } **Stork, Axel.**  
Född 1839, April 22. — Student 59. — Landtmäteri-ex. 62.  
Kameral-ex. 64.

Elev vid Statens Jernv.-trafik 65. Extra Telegrafist  
s. å. Innehafv. bef. Januari 66.

Extra  
Telegrafist. } **Walström, Axel Fredrik.**  
Född 1841, Dec. 22. — Innehafv. bef. 65.

### Sandsjö station.

Stations-  
Inspektor. } **Tullström, Axel Wilhelm.**  
Född 1841, Juli 10.

Elev vid Statens Jernv.-trafik 60. Bokhållare Augusti  
61. Stations-Inspektor vid Moheda 65. Förflyttad till in-  
nehafv. bef. 67. Kommissionär för trafikanter vid stationen.

Biljettför-  
säljare. } **Ohlsson Henrik.**  
Född 1837, Febr. 22. — Innehafv. bef. 67.



### Säfsjö station.

Stations-  
Inspektor. } *von Greiff, Carl Ludvig Wilhelm.*  
Född 1826, Maj 27. — Direktör för åtskilliga grufföretag och väganläggningar i Amerika 39—59. Student vid universitetet i Medellin uti Södra Amerika 59.

Bokhållare vid Statens Jernv.-trafik Augusti 58. Stations-Inspektor vid Sösdala 60. Förflyttad till innehafv. bef. 66.

Extra  
Bokhållare. } *Kjellberg, Johan Fredrik.*  
Född 1839, Januari 9. — Afgångs-ex. från Chalmerska Slöjdskolan i Götheborg 59. Student 63. Innehafv. bef. 66.

Biljettför-  
säljare. } *Kull, Johan Jacob Joseph.*  
Född 1841, April 30. — Innehafv. bef. 65.

### Stockaryd station.

Stations-  
Inspektor. } Vacant.

Biljettför-  
säljare. } *Ravn, Gustaf Christian Alexander.*  
Född 1847, Oct. 18. — Innehafv. bef. 65.

### Lamhult station.

Stations-  
Inspektor. } **Knochenhauer, Anders Johan.**  
Född 1825, Nov. 30. — Landtbruks-bokhållare och Inspektor. Elev vid Statens Jernv.-trafik 60. Bokhållare Augusti 61. Stations-mästare vid Eslöf 64. Förflyttad till Sandsjö s. å. och till Lamhult 65. Innehafv. bef. 67.

Biljettför-  
säljare. } *Scholander, Hans Alfred.*  
Född 1842, April 20. — Student 62. Kameral-ex. 64. Innehafv. bef. 66.





### Moheda station.

Stations- } **Nordenstierna, Otto Wilhelm Oscar.**  
 Inspektor. } Född 1835, April 25. — Student 51. Officers-ex. 53. Under-Löjtnant vid K. Norra Skånska Inf.-Reg:tet s. å. Transport till K. Kronobergs Reg:te 54. Afgångs-ex. från K. Gymnastiska Central-Institutet 56. Löjtnant vid sistnämnde Reg:te 58. Trafik-Chef för Wexjö—Alvesta Jernväg 65—66.

Extra Bokhållare vid Statens Jernv.-trafik 64. Bokhållare Dec. s. å. Afsked på egen begäran 65. Ånyo anställd såsom Bokhållare Sept. 66. Stations-Inspektor vid Sösdala s. å. Förflyttad till innehafv. bef. 67. Kommissionsär för Handlanden P. M. Elsner.

Biljett- } *Anderson, John Adolf.*  
 försäljare. } Född 1846, Sept. 14. — Innehafv. bef. 62.

### Alvesta station.

Stations- } **Swensson, Olof.**  
 Inspektor. } Född 1834, Maj 22. — Skrifbiträde å Härads-skrifvare-kontor och åt Magistraten i Lund.

Bokhållare vid Statens Jernv.-trafik Nov. 57. Stations-Inspektor vid Åkarp 60. Förflyttad till Stehag s. å., och till innehafv. bef. 63.

Bokhållare. **Thernström, Johan Albert Gottlieb.**

Född 1839, Dec. 1. — Landtbrukare.

Elev vid Statens Jernv.-trafik 63. Biljettförsäljare 64. Innehafv. bef. Dec. s. å.

Telegrafist. **Borgström, Ossian Rudolf.**

Född 1844, Nov. 2.

Elev vid Statens Jernv.-trafik 63. Biljettförsäljare 64. Extra Telegrafist 65. Innehafv. bef. Januari 67.

Biljett-  
försäljare. } *Hultberg, Carl Otto.*  
Född 1848, Augusti 2. — Innehafv. bef. 65.

Biljett-  
försäljare. } *Spångberg, Johan Hilding.*  
Född 1843, Januari 1. — Innehafv. bef. 65.

### Wislanda station.

Stations-  
Inspektör. } **Nilsson, Nils.**  
Född 1821, Augusti 24. — Underofficer.

Elev vid Statens Jernv.-trafik 61. Bokhållare April 62.  
Innehafv. bef. 63.

Extra Biljett-  
försäljare } *Hjelm, Reinhold.*  
Född 1849, Sept. 5. — Innehafv. bef. 68.

### Liatorp station.

Stations-  
Inspektör. } **Tornberg, Mauritz Adolf Ossian.**  
Född 1832, Dec. 26.

Elev vid Statens Jernv.-trafik 61. Bokhållare Augusti  
s. å. Innehafv. bef. 62.

### Elmhult station.

Stations-  
Inspektör. } **Lilljedahl, Johan Peter.**  
Född 1819, Oct. 19. — Underofficer.

Elev vid Statens Jernv.-trafik 60. Bokhållare Augusti  
s. å. Innehafv. bef. 62.

Bokhållare. **Sjöström, Carl Emil.**

Född 1840, Juli 8. — Afgångs-ex. från Teknologiska Insti-  
tutet 61.

Elev vid Statens Jernv.-byggn. 61. Nivellör 63. Extra  
Bokhållare vid Trafiken 67. Innehafv. bef. Januari 68.





- Extra Bokhållare. } *Lundgren, Victor Emil.*  
 Född 1847, Juni 15. — Innehafv. bef. 65.
- Extra Telegrafist. } *Lillienberg, Otto Wilhelm Emanuel.*  
 Född 1841, Mars 21. — Student 59. Löjtnant vid K. Westerbottens Fältjägare-Corps 68. Innehafv. bef. 66.

### Ousby station.

- Stations-Inspektör. } **Nylander, Lars.**  
 Född 1827, Mars 27. — Landtbruks-bokhållare och Inspektör.  
 Bokhållare vid Statens Jernv.-trafik Sept. 58. Stations-Inspektör vid Åkarp 60. Förflyttad till Hästveda 62, och till innehafv. bef. 65.
- Biljettförsäljare. } *Ericsson, Eric.*  
 Född 1825, Sept. 20. — Innehafv. bef. 66.
- Extra Biljettförsäljare. } *Dreilick, Axel Thomas Amatus.*  
 Född 1837, Sept. — Innehafv. bef. 68.

### Hästveda station.

- Stations-Inspektör. } **Falkman, Gustaf Henric Werldig.**  
 Född 1827, Dec. 9. — Student 45. Landtbrukare och Landtbruks-Inspektör 45—57.  
 Schaktmästare vid Statens Jernv.-byggn. 58. Baningeniör vid Trafiken — III Distriktet — Augusti 62. Innehafv. bef. 69.
- Biljettförsäljare. } *Erdtman, Otto Wilhelm Gustaf Adolph.*  
 Född 1842, Juni 14. — Innehafv. bef. 66.

### Hessleholm station.

- Stations-Inspektör. } **Jönsson, Olof.**  
 Född 1826, Augusti 6. — Landtbrukare.



Schaktmästare vid Statens Jernv.-byggn. 57. Bokhållare vid Trafiken Sept. 59. Stations-Inspektör vid Ousby 62. Förflyttad till innehafv. bef. 65.

Bokhållare. **Bergman, Pehr Abraham.**  
Född 1840, Februari 7. — Student 60. Landtmateri-ex. 63. Landtmateri-Auskultant s. å.

Elev vid Statens Jernv.-trafik 65. Extra Bokhållare s. å. Innehafv. bef. Oct. 66.

Bokhållare. **Svenson, Carl Edvard.**  
Född 1843, Februari 26. — Handelsbokhållare.

Elev vid Statens Jernv.-trafik 65. Biljettförsäljare s. å. Innehafv. bef. Oct. 66.

Biljettförsäljare. } *Liliedahl, Carl Wilhelm Hugo.*  
Född 1847, Oct. 27. — Innehafv. bef. 65.

Biljettförsäljare. } *Nilsson, Anders Adolf.*  
Född 1844, Augusti 17. — Innehafv. bef. 65

### Sösdala station.

Stations-Inspektör. } **Wiedemann, Nils Nilsson.**  
Född 1828, Augusti 3. — Kavallerist 48—54. Underofficer 54—63.

Elev vid Statens Jernv.-trafik 62. Bokhållare Sept. 63. Stationsmästare vid Sandsjö 65. Innehafv. bef. 67.

Biljettförsäljare. } *Wijkmark, Oscar Emanuel.*  
Född 1847, Juli 4. — Innehafv. bef. 66.

### Hör station.

Stations-Inspektör. } **Löfberg, Adolf Fredrik.**  
Född 1826, Mars 25. — Handelsbokhållare.

Bokhållare vid Statens Jernv.-trafik April 57. — Innehafv. bef. 60.





Biljettför- } *Callerholm, Corfitz Abraham Theodor.*  
säljare. } Född 1839, Juni 15. — Innehafv. bef. 66.

### Stehag station.

Stations- } **Bergholtz, Anders Georg.**  
Inspektör. } Född 1825, Februari 28. — Student 43.

Elev vid Statens Jernv.-trafik 61. Biljettförsäljare 62.  
Bokhållare Juli s. å. Stations-Inspektör vid Åkarp s. å.  
Förflyttad till innehafv. bef. 63. Kommissionär för trafikant-  
ter vid stationen.

Biljettför- } *Reuterskiöld, Ludvig Leonard Theodor.*  
säljare. } Född 1842, April 11. — Student 63. Innehafv. bef. 66.

### Eslöf station.

Stations- } **Ahlbom, Noach.**  
Inspektör. } Född 1835, Oct. 9. — Afgångs-ex. från Stockholms Handels-  
Institut 53. Bruksbokhållare.

Elev vid Statens Jernv.-trafik 62. Bokhållare Sept. 63.  
Innehafv. bef. 65.

Bokhållare. **Rosvall, Gustaf Johan.**

Född 1837, Dec. 7. — Underofficer och Bränvins-Kontrollör.

Elev vid Statens Jernv.-trafik 63. Extra Bokhållare 64.  
Innehafv. bef. Oct. s. å.

Bokhållare. **Sjöqvist, Petter.**

Född 1833, Juni 18. — Andre Lärare vid Sjögrenska skolan  
i Wexjö 56—64.

Elev vid Statens Jernv.-trafik 65. Innehafv. bef. Au-  
gusti s. å.

Bokhållare. **Andersson, Christian.**

Född 1842, Mars 18.

Elev vid Statens Jernv.-trafik 63. Biljettförsäljare 64.  
Extra Bokhållare 66. Innehafv. bef. Oct. s. å.

- Bokhållare. **Wessman, Carl Axel.**  
Född 1840, Januari 27. — Underofficer vid K. Maj:ts Flotta.  
Elev vid Statens Jernv.-trafik 65. Biljettförsäljare s. å.  
Innehafv. bef. Januari 68.
- Bokhållare. **Lagergrén, Carl Philip.**  
Född 1845, Juni 2.  
Elev vid Statens Jernv.-trafik 65. Biljettförsäljare s. å.  
Innehafv. bef. Januari 68.
- Telegrafist. **Lundgren, Anders Christian.**  
Född 1845, April 7. — Handelsbokhållare.  
Elev vid Statens Jernv.-trafik 63. Biljettförsäljare 64.  
Extra Telegrafist 65. Innehafv. bef. Januari 67.
- Extra } *Westergrén, Oscar Fransiscus Alexander.*  
Bokhållare. } Född 1842, April 27. — Innehafv. bef. 67.
- Biljettför- } *Rydell, Johan Ossian Cesar.*  
säljare. } Född 1845, Mars 10. — Innehafv. bef. 62.

### Örtofta station.

- Stations- } **Zickerman, Henric.**  
Inspektor. } Född 1812, Juni 15. -- Häradsskrifvare-biträde 26—34. Vo-  
lontär 34—37. Landtbrukare 37—47. Auktions-Notarie i  
Lund 47—53.  
Bokhållare vid Statens Jernv.-trafik Nov. 56. Stations-  
Inspektor vid Stehag 58. Förflyttad till innehafv. bef. 60.
- Biljettför- } *Agrull, Jöns Gustaf.*  
säljare. } Född 1848, Oct. 12. — Innehafv. bef. 65.
- Biljettför- } *Cassel, Gustaf Gillis E.*  
säljare. } Född 1845, April 23. — Innehafv. bef. 67.

### Lund station.

- Stations- } **Sturnegk, Eric Theodor.**  
Inspektor. } Född 1824, Juli 1. — Afgångs-ex. från Philipstads Bergsskola





42. Bruksbokhållare 42—48. Bruks-Inspektör 48—53. Landtbruks-Inspektör 54—57. Gods-expeditör vid Örebro station af Köping—Hult jernväg 57—58. Trafik-Chef för Landskrona—Helsingborg jernvägar 65—68.

Anställd vid Statens Jernv.-trafik 59. Stations-Inspektör vid Sösdala Juli s. å. Förflyttad till Lund 60, och till Malmö 64. Afsked på egen begäran 65. Ånyo antagen till innehafv. bef. 68.

Bokhållare. **Kockum, Henric Wilhelm.**

Född 1815, Maj 13. — Landtbruks-Inspektör.

Schaktmästare vid Statens Jernv.-byggn. 55. Bokhållare 56. Stations-Inspektör vid Trafiken — Eslöf — 58. Förflyttad till Lamhult 64, och till Hästveda 65. Innehafv. bef. 69.

Bokhållare. **Johansson, Johan Albert.**

Född 1839, Januari 2.

Elev vid Statens Jernv.-trafik 58. Afsked på egen begäran 60. Ånyo antagen såsom elev 61. Innehafv. bef. Augusti 62.

Bokhållare. **Andersson, Jöns.**

Född 1845, Februari 13.

Elev vid Statens Jernv.-trafik 63. Biljettförsäljare 64. Innehafv. bef. Dec. s. å.

Bokhållare. **Schmaltz, Carl Lorentz Ferdinand.**

Född 1835, Juli 24. — Student 55. Kameral-ex. 57. Extra ord. Kammarsskrifvare i K. Kammar-Koll. s. å. T. f. Häradsskrifvare, Länsbokhållare och Landtränmästare i Kronobergs Län 57—59. Kammarsskrifvare i K. Kammar-Koll. 61. Afsked på egen begäran 64. Frivillig i Danska Arméen under fälttåget s. å. Secund-Löjtnant s. å. Afsked ur Dansk krigstjenst s. å.

Extra Bokhållare vid Statens Jernv.-trafik 64. Innehafv. bef. Januari 65.

Bokhållare. **Tersmeden, Gustaf Jacob.**

Född 1834, Februari 9. — Student 53. Afgångs-ex. från Teknologiska Institutet 58.



- Elev vid Statens Jernv.-byggn. 58. Extra Bokhållare vid Trafiken 65. Innehafv. bef. Augusti s. å.
- Bokhållare. **Fock, Friherre, Johan Henric Adolph.**  
Född 1842, Nov. 1. — Afgångs-ex. från Borås tekniska skola 60. Sjöfarande 60—64.  
Elev vid Statens Jernv.-trafik 65. Extra Bokhållare s. å. Innehafv. bef. October 66.
- Biljettför-  
säljare. **von Essen af Zelle, Claës Reinhold Carl Casimir.**  
Född 1848, October 21. — Innehafv. bef. 66.

### Åkarp station.

- Stations-  
Inspektor. } **Giese, Werner Oscar Joachim.**  
Född 1822, Augusti 16. — Underofficer.  
Bokhållare vid Statens Jernv.-trafik Nov. 56. Stations-  
Inspektor vid Örtofta 57. Förflyttad till Hesselholm 60, och  
till innehafv. bef. 65.
- Biljettför-  
säljare. } **Collin, August Fredrik.**  
Född 1846, Dec. 27. — Innehafv. bef. 65.

### Malmö station.

- Stations-  
Inspektor. } **Sjöstedt, Adolf Valentin.**  
Född 1833, Juni 8. — Student 51. Extra ord. Kontorsskrif-  
vare i K. Postverket 52—55. Officers-ex. 56. Under-Löjtnant vid K. Skaraborgs Reg:te 57. Afsked från Reg:tet 59. Löjtnant i Arméen 63.  
Elev vid Statens Jernv.-byggn. 56. Nivellör 58. Elev vid Trafiken 62. Förste Bokhållare i Styrelsens Kontrollkontor s. å. Stations-Inspektor vid Lund 64. Förflyttad till innehafv. bef. 68.
- Gods-Expe-  
ditör. } **Pettersson, Johan Anders.**  
Född 1831, Juli 9. — Sjökapten-ex. 50. Sjöfarande och Fartygs-befälhafvare.





Extra Bokhållare vid Statens Jernv.-trafik 64. Bokhållare Dec. s. å. Innehafv. bef. 65.

Bokhållare. **Friberg, Holstin.**

Född 1836, April 12. — Student 56. Officers-ex. 60. Under-Löjtnant vid K. Södermanlands Reg:te s. å. Afgångs-ex. från K. Högre Artill.-Lärov. å Marieberg 63. Afsked från Reg:tet 64.

Elev vid Statens Jernv.-byggn. 64. Elev vid Trafiken 65. Innehafv. bef. Augusti s. å.

Bokhållare. **Nordholm, Pehr Jonathan.**

Född 1833, Nov. 22. — Handelsbokhållare.

Biljettförsäljare vid Statens Jernv.-trafik 64. Innehafv. bef. Augusti 65.

Bokhållare. **Groth, Lorentz Albert,**

Född 1843, Mars 2. — Afgångs-ex. från Teknologiska Institutet 63.

Elev vid Statens Jernv.-byggn. 63. Elev vid Trafiken 65. Innehafv. bef. Augusti s. å.

Bokhållare. **Tullström, Rudolf.**

Född 1846, Juni 28.

Elev vid Statens Jernv.-trafik 62. Biljettförsäljare 64. Innehafv. bef. Augusti 65.

Bokhållare. **Carlsson, Bengt Stephanus.**

Född 1840, Dec. 26. — Sjökapitens-ex. 61. Sjöfarande och Styrman.

Elev vid Statens Jernv.-trafik 64. Biljettförsäljare s. å. Innehafv. bef. Januari 66.

Bokhållare. **Hansson, Anders Joseph.**

Född 1842, Februari 7.

Extra biträde vid Statens Jernv.-byggn. 63. Elev vid Trafiken 65. Extra Bokhållare s. å. Innehafv. bef. Oct. 66.

Bokhållare. **Nilsson, Bengt Johan.**

Född 1844, Augusti 30.

Extra Bokhållare vid Statens Jernv.-trafik 66. Innehafv. bef. Januari 67.

Bokhållare. **Ekelund, Pontus Richard.**

Född 1841, Juli 30.

Elev vid Statens Jernv.-byggn. 61. Nivellör 63. Extra Bokhållare vid Trafiken 67. Innehafv. bef. Januari 68.

Bokhållare. **Rydbeck, Fredrik.**

Född 1840, Februari 2. — Landtbrukare.

Elev vid Statens Jernv.-trafik 65. Biljettförsäljare s. å. Innehafv. bef. Januari 68.

Telegrafist. **Schalin, Axel Wilhelm.**

Född 1845, Sept. 25. — Student 63. Extra ord. Assistent vid K. Telegrafverket 64.

Extra Telegrafist vid Statens Jernv.-trafik 64. Innehafv. bef. Augusti 65.

Telegrafist. **Wiberg, Jöns.**

Född 1837, Mars 20. — Student 55. Klockare- och Orgelnist-ex. 59. Bränvinskontrollör.

Elev vid Statens Jernv.-trafik 65. Extra Telegrafist s. å. Innehafv. bef. Januari 66.

Extra Bokhållare. { *Andersson, Otto Fredrik.*  
Född 1840, Oct. 17. — Innehafv bef. 68.

Extra Biljett-försäljare. { *Himmelman, Hjalmar Fredrik.*  
Född 1852, Juli 15. — Innehafv. bef. 68.

Telegraf-Ingenjör. { **Hallenborg, Eric Axel.**  
Född 1834, Januari 5. — Student 52. Assistent vid K. Telegrafverket 57—62.

Extra Telegrafist vid Statens Jernv.-trafik 65. Innehafv. bef. Januari 66.





## Machin-afdelningen och Förrådet.

- Machin-  
Ingeniör. } **Johansson, Johan.**  
 { Född 1828, Sept. 26. — Student 51. Afgångs-ex. från Teknologiska Institutet 55.  
 Anställd vid Statens Jernv.-byggn. 55. På Statens bekostnad praktiserat vid Hrr Beijer, Peacock's lokomotivverkstad i Manchester 55—57. Anställd vid Trafiken 57. Verkmästare vid III:dje Distriktets Machin-afdelning Mars 58. Innehafv. bef. Aug. 60.

## Machin-Ingeniörs-Expedition.

- Machin-Inge-  
niörs-Assi-  
stent. } Vacant. Tjenstförrättande: Lindeberg, Lokomotivförare-  
 { Förman — se nedan.

- Verkmästare. **Ogden, John.**

Född 1820, Augusti 22. — Machin-arbetare i England 34—43. Verkmästare å mekanisk verkstad derstädes 43—45. Lokomotiv-förare på New Orleans jernväg i Amerika 45—50. Machin-arbetare i England 50—54. Verkstads-förman i Ostindien 54—58.

Lokomotiv-förare vid Statens Jernv.-trafik 58. Innehafv. bef. Juni 62.

- Ritare. **Pettersson, Carl Tycho.**

Född 1842, April 29. — Afgångs-ex. från Malmö tekniska Elementarskola 60.

Machin-arbetare vid III:dje Distriktet af Statens Jernv.-trafik 61. Extra Ritare s. å. Innehafv. bef. Jan. 67.

- Bokhållare. **Ripa, Magnus Wilhelm.**

Född 1815, Februari 12. — Landtbrukare.

Schaktmästare vid Statens Jernv.-byggn. 57. Skrifbiträde å Materialförvaltare-kontoret 58. Innehafv. bef. vid Trafiken Juni s. å.



Bokhållare. **Nelson, Ludvig Eugène.**

Född 1842, Augusti 30. — Biträde å Häradsskrifvare-kontor.  
Anställd vid Statens Jernv.-byggn. 63. Extra Bokhållare vid Trafiken — Machin-afdelningen — 64. Innehafv. bef. Januari 65.

Bokhållare. **Engström, Carl Johan Teophil.**

Född 1841, Dec. 29. — Afgångs-ex. från Chalmerska Slöjdskolan i Götheborg 64.

Extra Biträde vid Statens Jernv.-byggn. 64. Elev vid Trafiken 65. Biljettförsäljare s. å. Extra Bokhållare 66. Innehafv. bef. Januari 67.

Lokomotiv-  
förare-För-  
man.

} **Lindeberg, Axel Ferdinand.**

Född 1836, October 28. — Afgångs-ex. från Teknologiska Institutet 55.

Elev vid Statens Jernv.-byggn. 55. På Statens bekostnad företagit en resa i Norrige, för att inhämta kännedom om lokomotivers skötsel och drift 56. Eldare å III:dje Trafik-Distriktet 56—57. Lokomotiv-förare 57—65. Innehafv. bef. April 65.

### Kamrerare-kontoret.

Verkstads-  
Kamrerare. } **Isberg, Anders Ulrik.**

Född 1826, Juli 4. — Student 47. Folkskole-lärare-ex. 49. Orgelnist-ex. 55. Lärare i offentliga skolor i Malmö 49—59.

Bokhållare vid Statens Jernv.-byggn. 59. Innehafv. bef. vid Trafiken Juni 62.

Bokhållare. **Lundqvist, Svante Elof.**

Född 1820, April 4. — Landtbruks-bokhållare och Inspektör 39—48. Bokhållare vid Malmö Straff- och Arbets-fängelse 48—58.

Bokhållare vid III:dje Trafik-Distriktets Kontroll-kontor Oct. 58. Förflyttad till Trafik-afdelningen 64 Innehafv. bef. 66.

Bokhållare. **Lundwall, Carl Henric.**

Född 1835, Juli 23. — Handelsbokhållare.

Handwritten text at the top of the page, possibly a title or header.

First main paragraph of handwritten text, starting with a capital letter.

Section header for the second paragraph, written in a larger or bolder hand.

Second main paragraph of handwritten text.

Third main paragraph of handwritten text.

Fourth main paragraph of handwritten text.

Fifth main paragraph of handwritten text.

Sixth main paragraph of handwritten text.

Seventh main paragraph of handwritten text.

Eighth main paragraph of handwritten text.

Handwritten text, likely bleed-through from the reverse side of the page. The text is mostly illegible due to fading and bleed-through.

Handwritten section header, possibly a title or a specific heading for a section of text.

Handwritten text, likely bleed-through from the reverse side of the page. The text is mostly illegible due to fading and bleed-through.

Elev vid Statens Jernv.-trafik 62. Innehafv. bef. Juni 63.

Bokhållare. **Hällström, Per Aron.**

Född 1831, Maj 1. — Sockerbagare-lärling och Gesäll 44—55. Sockerbagare och Konditor i Landskrona 55—61.

Skrifbiträde vid Statens Jernv.-byggn. 61. Bokhållare derstädes 63. Bokhållare vid Trafiken — Ban-afdelningen — Oct. 66. Förflyttad till innehafv. bef. 68.

### Materialförvaltare-kontoret.

Materialför- } **Ekebergh, Nils Jacob Malthe.**  
valtare. }

Född 1812, April 27. — Student 30. — Syssloman vid Fat-  
tighårds-inrättningen i Malmö 36—55.

Materialförvaltare vid Statens Jernv.-byggn. 55. Inne-  
hafv. bef. Februari 59.

Bokhållare. **Sjöberg, Carl Christian Magnus.**

Född 1830, Augusti 16. — Folkskole-lärare-ex. 49. Skol-  
lärare.

Bokhållare vid Statens Jernv.-byggn. 58. Innehafv.  
bef. vid Trafiken Dec. s. å.

## Fjerde Trafik-distriktet.

- Trafik-Direktör. } **Hahr, Jacob Emil Mauritz.**  
 Född 1838, Februari 17. — Student 55. Elev vid Köping-Hult Jernv.-byggn. s. å. Nivellör vid Åtvidabergs jernv.-byggn. 56.  
 Nivellör vid Statens Jernv.-byggn. 57. Stations-Inspektör vid Trafiken — Flen — Nov. 62. Förflyttad till Sparreholm s. å. och till Hallsberg 63. Trafik-Direktörs-Assistent vid II:dra Distriktet 65. Innehafv. bef. 67.

## Trafik-Direktörs-Expedition.

- Kontrollör. **Bouvin, Carl August.**  
 Född 1837, Februari 25. — Underofficer, samt derjemte innehafv. åtskilliga civila befattningar i Askersund.  
 Extra Bokhållare vid Statens Jernv.-trafik 65. Bokhållare October s. å. Innehafv. bef. 67.

## Arvika station.

- Stations-Inspektör. } **Rundberg, Rudolf.**  
 Född 1827, Augusti 29. — Underofficer.  
 Stations-Inspektör vid Statens Jernv.-trafik — Foglavik — October 57. Förflyttad till Laxå 62, och till innehafv. bef. 67.
- Bokhållare. **Gröndal, Philip.**  
 Född 1843, Januari 24. — Bruksbokhållare.  
 Bokhållare vid Statens Jernv.-trafik — Ban-afdelningen — October 65. Förflyttad till innehafv. bef. 67.



Örtens namn

Örtens namn

Örtens namn

Örtens namn

Örtens namn

Örtens namn

Örtens namn

Örtens namn

Örtens namn

Örtens namn

Örtens namn

Örtens namn

Örtens namn

Örtens namn

Örtens namn

Biljettför- } af *Rolén, Samuel Albert Eugène*.  
säljare. } Född 1851, October 15. — Innehafv. bef. 68.

### Ottebol station.

Stations- } **Nettelbladt, Hjalmar August.**  
Inspektör. } Född 1842, Augusti 31. — Student 62.  
Elev vid Statens Jernv.-byggn. 62. Nivellör 63. Extra  
Bokhållare vid Trafiken 67. Innehafv. bef. October s. å.  
Kommissionär för Bruksegaren, Friherre S. Fleetwood.

### Åmot station.

Stations- } **Schauman, Fridolf Leonard.**  
Inspektör. } Född 1837, Augusti 27. — Student vid Universitetet i Hel-  
singsfors 57.  
Nivellör vid Statens Jernv.-byggn. 61. Innehafv. bef.  
vid Trafiken October 67. Kommissionär för trafikanter vid  
stationen.

Extra Biljett- } *Ekendahl, Georg Gerhard.*  
försäljare. } Född 1851, Augusti 31. — Innehafv. bef. 67.

### Charlottenberg station.

Stations- } **Bergman, Carl Henrik.**  
Inspektör. } Född 1832, Sept. 11. — Student 49. Sjökapten-ex. 53.  
Sjöfarande under olika befattningar 50—64.  
Elev vid Statens Jernv.-trafik 64. Extra Bokhållare  
s. å. Bokhållare Augusti 65. Innehafv. bef. 67.

Bokhållare. **Schröder, Albert Jordhör.**  
Född 1845, Juli 24.  
Extra Bokhållare vid Statens Jernv.-trafik 67. Inne-  
hafv. bef. Januari 68.

Telegraf- } *Paulsen, Martin.*  
biträde. } Född 1848, Februari 14. — Innehafv. bef. 67.



# Statens Jernvägsbyggnader.

## Kongl. Styrelsen öfver detta verk.

Jemlikt Kongl. Brevet den 30 December 1862 utöfvar denna Styrelse högsta ledningen af nybyggnads-arbetena vid Statens stambanor och hvad dermed har gemenskap samt uppbär och förvaltar de för dessa arbeten anvisade medel.

Vid hvarje års början skall till Kongl. Maj:ts nådiga pröfning och stadfästelse insändas fullständig plan öfver de arbeten, som för året böra verkställas, hvarjemte rapporter öfver arbetenas fortgång och hvad dermed har gemenskap böra kvartalsvis till Kongl. Maj:t insändas.

Styrelsen består af en Chef och tvenne Ledamöter (Byrå-Chefer).

*Chefen* är i första rummet ansvarig för jernvägs-byggnadernas utförande i öfverensstämmelse med fastställda planer, så till deras rigtning som konstruktion, äfvensom för dertill anslagne medels behöriga användande och redovisning; ägande *Chefen* ensam beslutande-rätt i alla ärenden, som på Styrelsens pröfning och afgörande bero.

*Byrå-Chefen för den tekniska afdelningen* har att bereda och i Styrelsen föredraga samt derefter expediera alla de ärenden, som angå de tekniska detaljerna vid utförandet af jernvägs-byggnaderna.

*Byrå-Chefen för den ekonomiska och administrativa afdelningen* bereder, föredrager och expedierar alla öfriga förekommande mål och ärenden.

Då Styrelsens Chef är frånvarande eller genom förfall hindrad att sitt embete förvalta, utöfvas Styrelsen af de båda Byrå-Cheferna samfäldt.

Styrelsens lokal är i Stockholm, huset N:o 29 Drottninggatan.

Statens järnvägsstyrelsen

Konst. Högskolan i Uppsala

Uppsala den 10 Mars 1884

Är höfligt välkommen till Uppsala

och önskar att du skall ha ett gott

besök i Uppsala

och att du skall ha ett gott

besök i Uppsala

och att du skall ha ett gott

2) obj. eller undertryck af Major Edlson, åstund  
vign om Skypels väskted Emble eller Tjinst  
man iagur tings utställning -

*Chef.*

## Beijer, Carl Gottreich.

Född 1811, Januari 25. — Student 28. Officers-ex. vid K. Krigsakademien 32. Sekund-Löjtnant vid K. Maj:ts Flotta s. å. Afgångs-ex. från K. Högre Artill.-Lärov. å Marieberg 35. Konstruktions-officers-ex. i Carlskrona 36. Af Kongl. Maj:t befalld, att i Ryssland taga kännedom om der pågående jernvägsanläggningar, och derstädes anställd såsom Ingeniör 37—38. Arbets-Chef för Malmö hamnarbeten 39. Transporterad till Löjtnant vid K. Flottans Mek. Corps 41. Förordnad till Chef för Södra Väg- och Vattenb.-Distr. s. å. Kapten i K. Flottans Mek. Corps 43. Major derstädes 50. Transporterad till K. Väg- och Vattenb.-Corpsen 51. Öfverste-Löjtnants namn, heder och värdighet 58. Öfverste i sistnämnde Corps 63.

Ledande Ingeniör vid Södra stambanan af Statens Jernv.-byggn. 55. Innehafv. bef. 62. (Arvode pr år 10,000 Rdr\*). R. W. O. 54. R. N. O. 57. R. D. D. O. 60. K. W. O. 62. K. St. O. O. 67.

Byrå-Chef  
(för den tekniska afdelningen).

## Cronstedt, Grefve, Rudolf.

Född 1826, Dec. 6. — Student 44. Afgångs-ex. från K. Högre Artill.-Lärov. å Marieberg 50. Löjtnant i K. Väg- och Vattenb.-Corpsen 52. Kapten 58. Major 63.

Stations-Ingeniör vid Statens Jernv.-byggn. Mars 55. Distrikt-Ingeniör 60. Innehafv. bef. 63. (Arvode pr år 5,000 Rdr). R. W. O. 62. R. St. O. O. 67.

\*) Samtliga, såväl i Styrelsen som vid arbetslinien anställde Embets- och Tjenstemän erhålla inquarteringsersättning, som utgår med 15 procent af årliga arvudet för dem, som bo uti stad eller köping, och med 10 procent för dem, som bo på landet.

- Byrå-Chef } Grandinson, Carl Alfred.  
 (för den eko- }  
 nomiska och }  
 administrativa }  
 afdelningen).
- Född 1826, Sept. 2. — Student 45. Juridico-Philosophisk ex. 48. Hof-Rätts-ex. 49. Kameral-ex. s. å. Tjenstgjort och innehafvt åtskilliga förordnanden i K. Civil-Dep.-Exp., i K. General-Tull-Styrelsens Kansli samt i K. Svea Hof-Rätt 51—61. Regimentsskrifvare vid Konungens Andra Lifgarde 58. Kopist i K. Civil-Dep.-Exp. 61. Sekreterare i K. Central-Komitéen för Sveriges deltagande i 1862 års London-exposition 61—63. Kanslist i K. Civil-Dep.-Exp. 62.
- Innehafv. bef. i K. Styrelsen öfver Statens Jernvbyggn. 63. (Arvode pr år 4,000 Rdr). R. W. O. 66.





### Kammar-kontoret.

Kamrerare. **Söderholm, Karl.**

Född 1832, Februari 8. — Student 50. Kameral-ex. 54. Extra ord. Kammarskrifvare i K. Kammar-Koll. s. å. Extra ord. Landskontorist i Norrbottens Län 54—55. T. f. Härads-skrifvare derstädes. 55 och 57. T. f. Kronofogde 56.

Bokhållare i Jernv.-byggn.-Styrelsens Revisions-kontor Januari 58 och i dess Kammar-kontor 60. Innehafv. bef. 63. (Arvode pr år 3,500 Rdr).

Bokhållare. **Svensson, Sven Magnus.**

Född 1823, Sept. 18. — Skrifbiträde å Kronolänsmans-kontor 37—38. Handelsbetjent 38—42. Handelsbokhållare och Kontorist i Finland 42—47. Handlande och Landtbrukare 47—57.

Extra Bokhållare vid Statens Jernv.-byggn. 58. Bokhållare Maj s. å. Materialförvaltare 63. Innehafv. bef. 65. (Arvode pr år 2,500 Rdr).

### Revisions-kontoret.

Revisor. **Bergqvist, Carl Erland.**

Född 1816. — Student. Kameral-ex. Kammarskrifvare i K. Armé-Förvaltningen 58.

Innehafv. bef. i Jernv.-byggn.-Styrelsen 57. (Arvode pr år 3,500 Rdr).

### Kassa-kontoret.

✓ Kassör. **Adlersträhle, August Theodor Gustaf.**

(Se Kongl. Trafik-Styrelsen). Innehafv. bef. i Byggnads-Styrelsen 58. (Arvode pr år 1,500, samt misräkningspenningar 250 Rdr).



## Architekt-kontoret.

Architekt. **Edelsvärd, Adolf Wilhelm.**

Född 1824. — Officers-ex. vid K. Krigsakademien 44. Under-Löjtnant vid K. Dal-Reg:tet s. å. Transporterad till K. Ingeniör-Corpsen 45. Löjtnant derstädes 54. Kapten i Arméen 60. Afsked ur krigstjensten med Majors n. h. o. v. 64. Kommenderad officer vid Strömsholms Kanalbyggnad 44, vid Waxholms fästning och i Stockholms skärgård 45, samt vid Carlstens fästning 49. Tjenstgörande Fortifikations-befälhafvare i Götheborg och å Ny-Elfsborgs fästning 50—51. Lärare i matematik och teckning i offentliga skolor i Götheborg 51—56. Utländska resor i och för studier i civil-arkitektur (Tyskland och England) 50, samt med afseende fästadt på den nyare Jernvägs-arkitekturen (Danmark, Tyskland, Frankrike, England och Norrige) 56—57, 62 och 65.

Innehafv. bef. vid Statens Jernv.-byggn. 55. (Arvode pr år 4,800 Rdr). R. W. O. 62. R. N. O. 66.

## Juridiskt Ombud.

**Gasslander, Anders Kristian.**

Född 1835, Nov. 22. — Student 53. Hof-Rätts-ex. 56. Kameral-ex. s. å. Auskultant i K. Hof-Rätten öfver Skåne och Blekinge s. å., och i K. Götha Hof-Rätt 58 Extra ord. Notarie 58. Vice Häradshöfding 61. Tjenstgjort i K. Götha Hof-Rätt såsom t. f. Aktuarie, t. f. Fiskal, t. f. Sekreterare samt såsom adjungerad Ledamot. Hållit 18 lagtima Ting och i öfrigt förvaltadt Domare-Embetet. T. f. Tullfiskal. T. f. Länsnotarie i Elfsborgs Län. T. f. Rådman i Jönköping — allt under längre och kortare tider, åren 58—65.

Innehafv. bef. vid Statens Jernv.-byggn. 66. (Arvode pr år 3,600 Rdr).

STÄMNINGEN

År 1888 den 12 Mars

Den 12 Mars 1888 sammanträdde styrelsen till följande ordning. Närvarande: ...

Styrelsen beslöt att ...



## Sammanbindningsbanan

genom Stockholm.

Stations- } **Unge, Eric Adolf Mauritz.**  
Ingeniör och }  
Arbets-Chef. } Född 1836, Febr. 2. — Afgångs-ex. från Chalmerska Slöjdskolan i Göteborg 55. Arbets-Chef för Sköfde vattenledning 59. Afgångs-ex. från K. Högre Artill.-Lärov. å Marieberg (ej på stället, utan genom hemstudier genomgått dess lärokurser) 60. Löjtnant i K. Väg- och Vattenb.-Corpsen 61. Arbets-Chef för en vattenledning i Södermanland 62. Uppgjort ritningar och kostnadsförslag till, samt verkställt åtskilliga större arbeten för Stockholms stad, såsom Brygga mellan Riddarhustorget och Riddarholmen, ombyggnad af Östra Slussgatan, ombyggnad af Brunnsbacken med dertill gränsande nejder m. m. 66—69.

Elev vid Statens Jernv.-byggn. 55. Nivellör Augusti s. å. Stations-Ingeniör 59. Innehafv. bef. 63. (Arvode pr år 4,800 Rdr). Adress: Stockholm, Peter Myndes backe N:o 3.

## Jernvägs-Byrån.

Byrå-Sekre- } **Westfelt, Ferdinand Dettloff Bogislaus.**  
terare. } Född 1809, Maj 7. — Fändrik vid K. Westgötha-Dals Reg:te 29. Löjtnant 39. Kapten 50. Afsked ur krigstjensten med rätt till pension 54.

Innehafv. bef. vid Statens Jernv.-byggn. April 65. (Arvode pr år 1,800 Rdr). Adress: Stockholm, Peter Myndes backe N:o 3.

### Kassa-kontoret.

Kassör. **Lindmark, Per Christoffer.**

Född 1833, Mars 15. — Student 52. Kameral-ex. 62. Extra ord. Kammarskrifvare i K. Stats-kontoret s. å.

Innehafv. bef. vid Statens Jernv.-byggn. Januari 64. (Arvode pr år 1,200 Rdr). Adress: Stockholm, Peter Myndes backe N:o 3.

### Materialförvaltare-kontoret.

Materialför- } **Hedenskoug, Nils Fredrik.**  
valtare. }

Född 1809, Nov. 6. — Bokförare och Kassör å Handelskontor. Egendomsförvaltare.

Bokhållare vid Statens Jernv.-byggn. Juli 60. Innehafv. bef. 62. (Arvode pr år 2,400 Rdr, samt såsom ombud på stället för Nordvestra Stambanan 600 Rdr). Adress: Stockholm, Peter Myndes backe N:o 3.

Bokhållare. **Högberg, Ernst Fredric Wilhelm.**

Född 1837, Januari 9. — Handelsbokhållare 53—62.

Extra Bokhållare vid Statens Jernv.-byggn. 62. Innehafv. bef. Maj 64. (Arvode pr år 1,500 Rdr). Adress: Stockholm, Peter Myndes backe N:o 3.

### Medicinal-Staten.

Läkare. **Ljunggren, Alarik.**

Medicine Doctor och Chirurgie-Mag. Överläkare vid Provisoriska Sjukhuset i Stockholm. Innehafv. bef. 66. (Arvode pr år 1,200 Rdr).



1880

1880

1880

1880

1880

1880

1880

1880

1880

1880

1880

1880

1880

1880

1880

1880

1880

1880

1880

1880

## Förste Arbets-sektion.

Nivellör. **Lilienberg, Victor Edvard.**

Född 1839, April 7. — Student 53. Afgångs-ex. från K. Högre Artill.-Lärov. å Marieberg 59. Löjtnant i K. Väg- och Vattenb.-Corpsen 64.

Elev vid Statens Jernv.-byggn. 57. Nivellör Juni 58. Byrå-Ingeniör 63. Innehafv. bef. 68. (Arvode pr år 2,400 Rdr). Adress: Stockholm, Peter Myndes backe N:o 3.

Bokhållare. **Beurling, Adolf.**

Född 1833, Sept. 9. — Landtbrukselev och Förvaltare 51—59.

Materialvakt vid Statens Jernv.-byggn. 60. Innehafv. bef. Febr. 63. (Arvode pr år 1,500 Rdr). Adress: Stockholm, Peter Myndes backe N:o 3.

## Tredje Arbets-sektion \*).

Nivellör. **Engelblom, Fredrik.**

Född 1837, Maj 23. — Afgångs-ex. från Chalmerska Slöjdskolan i Götheborg 54. Afgångs-ex. från K. Högre Artill.-Lärov. å Marieberg 63. Löjtnant i K. Väg- och Vattenb.-Corpsen 65.

Elev vid Statens Jernv.-byggn. 56. Innehafv. bef. Mars 58. (Arvode pr år 2,400 Rdr). Adress: Stockholm, Claræ Bergsgata N:o 45.

Bokhållare. **Kull, Johan Emil.**

Född 1837, Februari 23. — Afgångs-ex. från Philipstads Bergsskola 59. Bruksbokhållare 53—58. Landtbruks-Inspektör 60—61.

Innehafv. bef. vid Statens Jernv.-byggn. Juli 63. (Arvode pr år 1,500 Rdr). Adress: Stockholm, Claræ Bergsgata N:o 45.

---

\*) Andra Arbets-sektion, å hvilken Ingeniören Dahlquist och Bokhållaren Esselius tjänstgjorde, är nu så nära färdig, att dessa tjänstemän från Statens Jernv.-byggn. afgått.



## Nordvestra Stambanan.

Christinehamn—Arvika.

Distrikt-  
Ingeniör.

**Norström, Carl Edward.**

Född 1815, Maj 30. — Elev och biträdande Ingeniör vid byggandet af Trollhätte-Kanal, Götha-Kanal samt Carlstad—Forshaga-Kanal 30—34. Arbets-Chef vid Carlstads hamn- och kanal-byggnad 35—38. Löjtnant i K. Flottans Mek. Corps 36. Mekanikus vid Carlstads hamn och kanal 38—47. Kapten i sistnämnde Corps 46. Verkställt undersökningar för Christinehamns och Frykstads jernvägar 47. Ledande Ingeniör för dessa jernvägars byggande 49—50. Verkställt undersökningar för Gefle—Dala, äfvensom för mindre jernvägslinier inom Wermland och Westmanland 50. Arbets-Chef i Stockholm vid kaj-byggnaderna för Skeppsbron och vid arbetena för uppresandet af K. Carl XIV Johans minnesstod 51—54. Förordnad till Ledamot i 1851 års Jernvägs-Komité. Transporterad och befördrad till Major i K. Väg- och Vattenb.-Corpsen och Chef för Norra Väg- och Vattenb.-Distr. 52. Kontrollerande Chef-Ingeniör för Köping—Hult och Nora—Ervalla jernvägs-byggnader 53—56. Ledamot af Vetenskaps- och Vitterhets-Samhället i Götheborg 59. Kontrollerande Ingeniör för Borås—Herrljunga jernvägsbyggnad 62. Öfverste-Löjtnant i K. Väg- och Vattenb.-Corpsen 63.

Af K. Maj:t förordnad att vara Ledande Ingeniör för Vestra Stambanan Jan. 55. Med statsanslag företagit en utländsk resa, för att studera jernvägs-förhållanden 57. Öfver-Ingeniör för Vestra Stambanan från Götheborg och för Södra Stambanan från Falköping 58. T. f. Intendent för II:dra Traf.-Distr. 62. Verkställt undersökningarne för linierna Christinehamn—Arvika och Upsala—Gefle 64—65—66. Inne-

# Västsvenska Nöjningsanstalten

Årskontroll för 1900

Årskontroll för 1900. Innehåller en omfattande redovisning av verksamheten vid Västsvenska Nöjningsanstalten under året 1900. Dokumentet omfattar en introduktion, en balansräkning samt en räkenskapsberättelse. Berättelsen beskriver verksamheten under året, inkomsterna från olika källor samt utgifterna för drift och underhåll. Slutligen följer en sammanfattning av verksamheten och förslag till åtgärder för kommande år.

Faint, illegible text at the top of the page, possibly a header or title.

Faint, illegible section header or title in the upper middle part of the page.

Main body of faint, illegible text, appearing to be several lines of a document or report.

Large block of faint, illegible text occupying the lower half of the page, likely the main content of the document.

hafv. bef. 67. (Arvode pr år 7,500 Rdr). R. W. O. 54.  
R. N. O. 58. R. St. O. O. 62. Adress: Carlstad.

### Jernvägs-Byrån.

Byrå-Ingeniör. } **von der Lancken, Volrad Gottlieb.**  
Född 1838, Augusti 30. — Student 55. Afgångs-ex. från K. Högre Artill.-Lärov. å Marieberg 57. Löjtnant i K. Våg- och Vattenb.-Corpsen 62.  
Elev vid Statens Jernv.-byggn. 60. Nivellör Mars 61. Stations-Ingeniör 63. Innehafv. bef. 67. (Arvode pr år 2,100 Rdr). Adress: Carlstad.

Expropriations Landtmätare. } **Lundberg, Oskar Theodor.**  
Född 1820. — Kapten vid Gotlands National-Beväring. (Arvode enl. ackord). Adress: Christinehamn.

Ritbiträde. **Dahlén, Sven Gustaf.**  
Född 1838, Sept. 28. — Afgångs-ex. från Chalmerska Slöjdskolan i Götheborg 61. Afgångs-ex. från K. Högre Artill.-Lärov. å Marieberg 65.

Schaktmästare vid Statens Jernv.-byggn. 57. Elev 61. Nivellör Augusti 62. (Arvode pr dag 6 Rdr). Adress: Carlstad.

Ritbiträde. **Bergensträhle, Carl Wilhelm Rudman.**  
Född 1839, Maj 7. — Student 56. Afgångs-ex. från K. Högre Artill.-Lärov. å Marieberg 61. Löjtnant i K. Våg- och Vattenb.-Corpsen 64.

Elev vid Statens Jernv.-byggn. 62. Nivellör Juli 63. (Arvode pr dag 6 Rdr). Adress: Carlstad.

### Kassa-kontoret.

Kassör. **Beckmann, Albert.**  
Född 1838, April 12. — Afgångs-ex. från Chalmerska Slöjdskolan i Götheborg 56.

Elev vid Statens Jernv.-byggn. 56. Nivellör Juli 58.  
Innehafv. bef. 62. (Arvode pr år 1,800 Rdr). Adress:  
Carlstad.

### Materialförvaltare-kontoret.

- Materialför- } **Fredriksson, Bernhard.**  
valtare. }  
Född 1822, April 19. — Handelsbokhållare 34—46. Hand-  
lande i Göteborg 46—50. Landtbrukare 50—52. Bruks-  
Inspektör 52—57.
- Bokhållare vid Statens Jernv.-byggn. Juni 57. Inne-  
hafv. bef. 58. (Arvode pr år 3,000 Rdr). Adress: Chri-  
stinehamn.
- Bokhållare. **Edberg, Carl Magnus.**  
Född 1818, Augusti 9. — Kanonier och Underofficer vid K.  
Maj:ts Flotta 36—56.
- Elev vid Statens Jernv.-byggn. 56. Bokhållare Maj 58.  
Extra Kassör vid I:sta Trafik-Distriktets II:dra Ban-sektion  
63. Innehafv. bef. (Föreståndare för Upsala Förråd) 68.  
(Arvode pr år 1,200 Rdr). Adress: Upsala.
- Bokhållare. **Ekman, Lars Bernhard.**  
Född 1823, Dec. 21. — Landtbruks-bokhållare och Inspektör  
39—60.
- Bokhållare vid Statens Jernv.-byggn. Juni 60. Mate-  
rialförvaltare 63. Innehafv. bef. 68. (Arvode pr år 1,800  
Rdr). Adress: Christinehamn.
- Bokhållare. **Lychou, Robert Edvard.**  
Född 1822, Juni 14. — Afgångs-ex. från Stockholms Handels-  
Institut 39, samt från Wäderbrunns Landtbruksskola 44. För-  
valtare och Arrendator af landtegendomar 45—58. Landtbru-  
kare 58—62.
- Elev vid Statens Jernv.-byggn. 63. Bokhållare Nov.  
s. å. (Arvode pr år 1,500 Rdr). Adress: Christinehamn.



Måttställning

1. Måttställning för att bestämma längden på en linje. Detta görs genom att jämföra linjen med en måttstav eller en måttstång. Om linjen är längre än måttstaven, kan man använda flera stycken av den för att mäta den hela. Om linjen är kortare, kan man använda en del av måttstaven för att mäta den. Detta görs genom att jämföra linjen med en del av måttstaven eller en del av måttstången. Detta görs genom att jämföra linjen med en del av måttstaven eller en del av måttstången.

2. Måttställning för att bestämma bredden på en linje. Detta görs genom att jämföra linjen med en måttstav eller en måttstång. Om linjen är bredare än måttstaven, kan man använda flera stycken av den för att mäta den hela. Om linjen är smalare, kan man använda en del av måttstaven för att mäta den. Detta görs genom att jämföra linjen med en del av måttstaven eller en del av måttstången. Detta görs genom att jämföra linjen med en del av måttstaven eller en del av måttstången.

3. Måttställning för att bestämma höjden på en linje. Detta görs genom att jämföra linjen med en måttstav eller en måttstång. Om linjen är högre än måttstaven, kan man använda flera stycken av den för att mäta den hela. Om linjen är lägre, kan man använda en del av måttstaven för att mäta den. Detta görs genom att jämföra linjen med en del av måttstaven eller en del av måttstången. Detta görs genom att jämföra linjen med en del av måttstaven eller en del av måttstången.

4. Måttställning för att bestämma vinkeln på en linje. Detta görs genom att jämföra linjen med en måttstav eller en måttstång. Om linjen är större än måttstaven, kan man använda flera stycken av den för att mäta den hela. Om linjen är mindre, kan man använda en del av måttstaven för att mäta den. Detta görs genom att jämföra linjen med en del av måttstaven eller en del av måttstången. Detta görs genom att jämföra linjen med en del av måttstaven eller en del av måttstången.

## Medicinal-Staten.

Läkare. **Lagerlöf, Magnus.**

Född 1819. — Medicine Doctor och Chirurgie-Mag. Regements-Läkare vid K. Nerikes Reg:te. Stads-Läkare i Christinehamn. Innehafv. bef. 67. (Arvode pr år 900 Rdr). R. D. D. O. Adress: Christinehamn.

Läkare. **Haak, Carl Axel.**

Född 1830. — Medicine Licentiat och Chirurgie Mag. Regements-Läkare vid K. Wermlands Reg:te. Innehafv. bef. 67. (Arvode pr år 900 Rdr). R. D. D. O. Adress: Carlstad.

Läkare. **Holmqvist, Hans Peter Fredrik.**

Född 1835. — Medicine Licentiat. Innehafv. bef. 68. (Arvode pr år 600 Rdr). Adress: Arvika.

Läkare. **Schröder, Axel Olof.**

Född 1837. — Medicine Licentiat. Innehafv. bef. 69. (Arvode pr dag 6 Rdr). Adress: Christinehamn — Wäse.

## Förste Arbets-station.

Stations-  
Ingeniör.

**Frosell, Carl Gustaf Julius.**

Född 1832, Dec. 30. — Afgångs-ex. från Teknologiska Institutet 52. Nivellör vid undersökningar för jernvägen Norrköping—Linköping 52. Nivellör vid Kroppa jernvägs-byggn. 53, och vid Köping—Hult 53—54. Biträde åt Stads-Arkitekten i Örebro 54—55. Verkställt undersökningar för jernvägarne Ystad—Eslöf—Landskrona och Christianstad—Hessleholm 59, samt Wexjö—Alfvesta 63, och Malmö—Ystad—Trelleborg 66. Arbets-Chef vid Helsingborgs jernvägs-byggn. 64—65.

Nivellör vid Statens Jernv.-byggn. April 55. Innehafv. bef. 57. (Arvode pr år 3,600 Rdr). R. W. O. 65. Adress: Christinehamn.



Nivellör. **Göthlin, Johan Henrik.**

Född 1831, Augusti 18. — Student 51. Nivellör vid Köping—Hult jernvägs-byggn. 54—55, samt vid undersökningar för jernväg Gellivara—Bottniska Viken 57.

Anställd vid undersökningarne för Statens Jernv.-byggn. 56. Innehafv. bef. Mars 58. (Arvode pr år 2,400 Rdr). Adress: Christinehamn.

Nivellör. **Isberg, Lars Anders Georg.**

Född 1838, Juli 25. — Student 56. Afgångs-ex. från K. Högre Artill.-Lärov. å Marieberg 59. Löjtnant i K. Väg- och Vattenb.-Corpsen 63.

Elev vid Statens Jernv.-byggn. 57. Innehafv. bef. 62. (Arvode pr år 2,400 Rdr). Adress: Christinehamn.

Bokhållare. **Kjellberg, Frans Ferdinand.**

Född 1820, Februari 29.

Innehafv. bef. vid Statens Jernv.-byggn. Augusti 55. (Arvode pr år 1,500 Rdr). Adress: Christinehamn.

### Andra Arbets-station.

Stations- | **Lundborg, Herman Emanuel.**  
Ingeniör. |

Född 1834, Juli 12. — Student 52. Afgångs-ex. från Teknologiska Institutet 55. Afgångs-ex. från K. Högre Artill.-Lärov. å Marieberg 60. Löjtnant i K. Väg- och Vattenb.-Corpsen 61.

Nivellör vid Statens Jernv.-byggn. 55. Innehafv. bef. 60. (Arvode pr år 3,600 Rdr). Adress: Christinehamn — Berg.

Nivellör. **Petersson, Peter.**

Född 1840, Januari 26. — Student 55. Kameral-ex. 57. Afgångs-ex. från K. Högre Artill.-Lärov. å Marieberg 63. Löjtnant i K. Väg- och Vattenb.-Corpsen 65.

Elev vid Statens Jernv.-byggn. 58. Nivellör April 60. För Statens Jernv.-trafik verkställt ombyggnad och utvidgning

Bevilling för järnvägsbyrå

För år 1900 beviljas för järnvägsbyråns verksamhet för år 1900 beloppet av riksdagen förklarad på 2 500 000 kronor.

Bevilling för järnvägsbyråns verksamhet

För år 1900 beviljas för järnvägsbyråns verksamhet för år 1900 beloppet av riksdagen förklarad på 2 500 000 kronor. Detta belopp är förbehållit för järnvägsbyråns verksamhet för år 1900.

Bevilling för järnvägsbyråns verksamhet

För år 1900 beviljas för järnvägsbyråns verksamhet för år 1900 beloppet av riksdagen förklarad på 2 500 000 kronor.

Bevilling för järnvägsbyråns verksamhet

För år 1900 beviljas för järnvägsbyråns verksamhet för år 1900 beloppet av riksdagen förklarad på 2 500 000 kronor.

Bevilling för järnvägsbyråns verksamhet för år 1900 beloppet av riksdagen förklarad på 2 500 000 kronor. Detta belopp är förbehållit för järnvägsbyråns verksamhet för år 1900. För år 1900 beviljas för järnvägsbyråns verksamhet för år 1900 beloppet av riksdagen förklarad på 2 500 000 kronor.

Faint, illegible text, possibly bleed-through from the reverse side of the page.

af Eslöfs och Hesselholms bangårdar 65—66. Arvode pr år 2,100 Rdr). Adress: Christinehamn — Berg.

Nivellör. **Christiernin, Carl Leonard.**

Född 1839, Nov. 24. — Student 58. Ingenjörsclev i Södra Väg- och Vattenb.-Distr. 58—60. Afgångs-ex. från K. Högre Artill.-Lärov. å Marieberg 63. Löjtnant i K. Väg- och Vattenb.-Corpsen 65.

Elev vid Statens Jernv.-byggn. 61. Innehafv. bef. Nov. 63. (Arvode pr år 1,800 Rdr). Adress: Christinehamn — Berg.

Bokhållare. **Pettersson, Johan.**

Född 1816, Sept. 17. — Landtbruks-Inspektor och Förvaltare 33—58.

Schaktmästare och Materialvakt vid Statens Jernv.-byggn. 58. Innehafv. bef. Juli 60. (Arvode pr år 1,500 Rdr). Adress: Christinehamn — Berg.

### Tredje Arbets-station.

Stations-  
Ingenjör.

**Waldenström, Gustaf Frithiof.**

Född 1828, Sept. 16. — Student 46. Officers-ex. 49. Under-Löjtnant vid Wermlands K. Fältjägare-Reg:te 50. Afsked från Reg:tet 54 och transporterad till K. Flottans Mek. Corps 55. Löjtnant vid sistnämnde Corps 57. Kapten 60. Arbets-Chef vid jernvägs-byggn. mellan sjöarna Yngen—Östersjön i Wermland 52—53 och emellan sjöarna Ränken—Glafs-fjorden 54—55. Verkställt undersökning för Åtvidabergs jernväg 55. Biträdande Ingenjör vid Gefle—Dala jernv.-byggn. 55—56. Verkställt åtskilliga jernvägsundersökningar i Uppland 56—57.

Stations-Ingenjör vid Statens Jernv.-byggn. Nov. 57. (Arvode pr år 4,200 Rdr). Adress: Christinehamn — Spånga.

Nivellör. **Ridderstedt, Anton Henric.**

Född 1835, October 27. — Student 54. Afgångs-ex. från Teknologiska Institutet 57.

Elev vid Statens Jernv.-byggn. 57. Innehafv. bef. Januari 58. (Arvode pr år 1,800 Rdr). Adress: Christinehamn — Spånga.

**Nivellör. Vestfelt, Victor Frithiof.**

Född 1838, Sept. 14. — Afgångs-ex. från Chalmerska Slöjdskolan i Götteborg 59. Landtmätare-bitråde 59-60.

Elev vid Statens Jernv.-byggn. 57. Innehafv. bef. Juli 60. (Arvode pr år 1,800 Rdr). Adress: Christinehamn — Spånga.

**Bokhållare. Peterson, Svante Hjalmar.**

Född 1836, Augusti 16. — Handelsbokhållare 52-58. Kontorsbiträde 59.

Innehafv. bef. vid Statens Jernv.-byggn. 61. (Arvode pr år 1,500 Rdr). Adress: Christinehamn — Spånga.

### Fjerde Arbets-station.

**Stations- } Nathhorst, Edvard Hugo.**  
**Ingeniör. }**

Född 1832, Mars 27. — Afgångs-ex. från Teknologiska Institutet 52. Nivellör vid Köping—Hult jernv.-byggn. 53. Kontrollerande Ingeniör vid Nora—Ervalla jernv.-byggn. 53-56. Under-Löjtnant i K. Flottans Mek. Corps 55. Löjtnant 59. Kapten 62.

Nivellör vid Statens Jernv.-byggn. Juni 56. Innehafv. bef. 57. (Arvode pr år 4,200 Rdr). Adress: Carlstad.

**Nivellör. Fränkel, Anders Fredrik Thim.**

Född 1835, Dec. 12. — Student 53. Afgångs-ex. från Chalmerska Slöjdskolan i Götteborg 56. Afgångs-ex. från K. Högre Artill.-Lärov. å Marieberg 63. Löjtnant i K. Väg- och Vattenb.-Corpsen 65.

Elev vid Statens Jernv.-byggn. 56. Innehafv. bef. Januari 57. (Arvode pr år 2,100 Rdr). Adress: Carlstad.

**Nivellör. Sontag, Wilhelm Andreas.**

Född 1833, Sept. 8. — Student 52. Elev och Postman vid

Den till denna tidpunkt tillhörande järnvägs-  
staten är (enligt de senaste räkningarna) följande:

Värdet af järnvägsstaten

Den till denna tidpunkt tillhörande järnvägs-  
staten är (enligt de senaste räkningarna) följande:

Den till denna tidpunkt tillhörande järnvägs-  
staten är (enligt de senaste räkningarna) följande:

Den till denna tidpunkt tillhörande järnvägs-  
staten är (enligt de senaste räkningarna) följande:

Den till denna tidpunkt tillhörande järnvägs-  
staten är (enligt de senaste räkningarna) följande:

Den till denna tidpunkt tillhörande järnvägs-  
staten är (enligt de senaste räkningarna) följande:

Den till denna tidpunkt tillhörande järnvägs-  
staten är (enligt de senaste räkningarna) följande:

Järnvägsstatens utveckling

Den till denna tidpunkt tillhörande järnvägs-  
staten är (enligt de senaste räkningarna) följande:

Den till denna tidpunkt tillhörande järnvägs-  
staten är (enligt de senaste räkningarna) följande:

Den till denna tidpunkt tillhörande järnvägs-  
staten är (enligt de senaste räkningarna) följande:

Den till denna tidpunkt tillhörande järnvägs-  
staten är (enligt de senaste räkningarna) följande:

Den till denna tidpunkt tillhörande järnvägs-  
staten är (enligt de senaste räkningarna) följande:

Den till denna tidpunkt tillhörande järnvägs-  
staten är (enligt de senaste räkningarna) följande:

Den till denna tidpunkt tillhörande järnvägs-  
staten är (enligt de senaste räkningarna) följande:

Den till denna tidpunkt tillhörande järnvägs-  
staten är (enligt de senaste räkningarna) följande:

Den till denna tidpunkt tillhörande järnvägs-  
staten är (enligt de senaste räkningarna) följande:

Faint, illegible text, possibly bleed-through from the reverse side of the page.

Köping—Hult jernvägs-byggn. 54—55. Afgångs-ex. från K. Högre Artill.-Lärov. å Marieberg 58. Löjtnant i K. Väg- och Vattenb.-Corpsen 60.

Nivellör vid Statens Jernv.-byggn. Maj 58. Stations-Ingeniör 63. Innchafv. bef. 68. (Arvode pr år 2,400 Rdr). Adress: Carlstad.

Nivellör. **Forselius, Carl Gustaf.**

Född 1835, Nov. 4. — Student 54. Elev vid Köping—Hult jernv.-byggn. 55—56. Nivellör vid Åtvidabergs jernv.-byggn. 56—58.

Elev vid Statens Jernv.-byggn. 58. Nivellör Juni s. å. (Arvode pr år 2,100 Rdr). Adress: Carlstad.

Bokhållare. **Stolpe, Gustaf.**

Född 1828, Augusti 27. — Tjenstgjort vid räsläggningen af Köping—Hult jernv.-byggn. 55—56. Haft ledningen af räsläggningen och utfört kompletterings-arbetena vid jernvägs-anläggningar i Helsingland 56—58. Arbets-Chef vid Söderhamns jernv.-byggn. 58—61.

Innehafv. bef. vid Statens Jernv.-byggn. Dec. 63. (Arvode pr år 1,500 Rdr). Adress: Carlstad.

### Femte Arbets-station.

Stations- } **Bergman, Fredrik Hjalmar.**  
Ingeniör. }

Född 1837, Febr. 26. — Student 54. Afgångs-ex. från Chalmerska Slöjdskolan i Göteborg 56. Afgångs-ex. från K. Högre Artill.-Lärov. å Marieberg 60. Löjtnant i K. Väg- och Vattenb.-Corpsen 62.

Elev vid Statens Jernv.-byggn. 56. Nivellör 57. Innehafv. bef. 63. (Arvode pr år 3,000 Rdr). Adress: Carlstad — Carlslund.

### Sjette Arbets-station.

Stations- } **Zander, Oscar Frithiof.**  
Ingeniör. }

Född 1829, Januari 6. — Student 49. Afgångs-ex. från Tek-



nologiska Institutet 51. Afgångs-ex. från K. Högre Artill.-Lärov. å Marieberg 54. Löjtnant i K. Väg- och Vattenb.-Corpsen 58. Kapten 63.

Nivellör vid Statens Jernv.-byggn. Febr. 55. Stations-Ingeniör s. å. Distrikt-Ingeniör 63. Innehafv. bef. 68. (Arvode pr år 4,200 Rdr). R. W. O. 66. Adress: Carlstad — Anaholm.

### Sjunde Arbets-station.

Stations-  
Ingeniör. } **Insulander, Johan Denis.**

Född 1834, October 24. — Student 52. Afgångs-ex. från K. Högre Artill.-Lärov. å Marieberg 60. Löjtnant i K. Väg- och Vattenb.-Corpsen 62.

Elev vid Statens Jernv.-byggn. 60. Nivellör Juli s. å. Innehafv. bef. 63. (Arvode pr år 3,000 Rdr). Adress: Carlstad — Grimstad.

### Åttonde Arbets-station.

Stations-  
Ingeniör. } **Roos, Axel Theodor.**

Född 1832, Sept. 24. — Afgångs-ex. från Teknologiska Institutet 51. Rekognosör och Ritare vid Köping—Hult jernv.-byggn. 52—55. Under-Löjtnant i K. Flottans Mek. Corps 55. Löjtnant derstädes 59. Kapten 62.

Stations-Ingeniör vid Statens Jernv.-byggn. Mars 55. Distrikt-Ingeniör 63. Innehafv. bef. 68. (Arvode pr år 4,200 Rdr). R. W. O. 67. Adress: Carlstad — Berga.

Nivellör. } **Kullberg, Johan Wohlrath.**

Född 1832, Dec. 31. — Student 54. Afgångs-ex. från K. Högre Artill.-Lärov. å Marieberg 60. Löjtnant i K. Väg- och Vattenb.-Corpsen 62. Arbets-Chef vid Dalslands kanalbyggnad 65—67.

Elev vid Statens Jernv.-byggn. 60. Innehafv. bef. Juni s. å. (Arvode pr år 2,100 Rdr). Adress: Carlstad — Berga.

Faint, illegible text at the top of the page, possibly bleed-through from the reverse side.

*[Faint, illegible title or section header]*

Second block of faint, illegible text, continuing the document's content.

*[Faint, illegible title or section header]*

Third block of faint, illegible text, occupying the middle section of the page.

Final block of faint, illegible text at the bottom of the page.

Faint, illegible text, possibly bleed-through from the reverse side of the page.

= 34.

Nivellör. **Borgström, Carl Gustaf Victor.**

Född 1839, Febr. 14. — Student 57. Afgångs-ex. från Chalmerska Slöjdskolan i Götheborg 59. Afgångs-ex. från K. Högre Artill.-Lärov. å Marieberg 65.

Elev vid Statens Jernv.-byggn. 60. Innehafv. bef. Maj 63. (Arvode pr år 1,800 Rdr). Adress: Carlstad — Berga.

Bokhållare. **Heurlin, Gustaf.**

Född 1825, Juli 16. — Musik-Direktörs-ex. vid K. Musikaliska Akademien 44. T. f. Kronolänsman 56—58.

Innehafv. bef. vid Statens Jernv.-byggn. Maj 60. (Arvode pr år 1,200 Rdr). Adress: Carlstad — Berga.

### Nionde Arbets-station.

Stations-  
Ingeniör. } **Virgin, Arvid Gustaf Hjalmar.**

Född 1836, Juni 14. — Afgångs-ex. från Chalmerska Slöjdskolan i Götheborg 53. Elev vid Strömsholms Kanal-byggnad 54. Under-Löjtnant i K. Flottans Mek. Corps 55. Löjtnant derstädes 59. Kapten 63.

Nivellör vid Statens Jernv.-byggn. April 55. Innehafv. bef. 58. (Arvode pr år 3,600 Rdr). Adress: Arvika.

Bokhållare. **Widell, Ludvig Conrad.**

Född 1814, April 20. — Bruksbokhållare 34—36. Biträde å Bergmästare-kontor 36—45. Landtbrukare 46—57. Afgångs-ex. från Chalmerska Slöjdskolan i Götheborg 54.

Bokhållare vid Statens Jernv.-byggn. 57. Materialförvaltare 58. Innehafv. bef. 68. (Arvode pr år 1,800 Rdr). Adress: Arvika.



Högskolan i Uppsala. — Student 57. — År 1830. —  
 Högskolan i Uppsala. — Student 58. — År 1830. —  
 Högskolan i Uppsala. — Student 59. — År 1830. —  
 Högskolan i Uppsala. — Student 60. — År 1830. —  
 Högskolan i Uppsala. — Student 61. — År 1830. —  
 Högskolan i Uppsala. — Student 62. — År 1830. —  
 Högskolan i Uppsala. — Student 63. — År 1830. —  
 Högskolan i Uppsala. — Student 64. — År 1830. —  
 Högskolan i Uppsala. — Student 65. — År 1830. —  
 Högskolan i Uppsala. — Student 66. — År 1830. —  
 Högskolan i Uppsala. — Student 67. — År 1830. —  
 Högskolan i Uppsala. — Student 68. — År 1830. —  
 Högskolan i Uppsala. — Student 69. — År 1830. —  
 Högskolan i Uppsala. — Student 70. — År 1830. —  
 Högskolan i Uppsala. — Student 71. — År 1830. —  
 Högskolan i Uppsala. — Student 72. — År 1830. —  
 Högskolan i Uppsala. — Student 73. — År 1830. —  
 Högskolan i Uppsala. — Student 74. — År 1830. —  
 Högskolan i Uppsala. — Student 75. — År 1830. —  
 Högskolan i Uppsala. — Student 76. — År 1830. —  
 Högskolan i Uppsala. — Student 77. — År 1830. —  
 Högskolan i Uppsala. — Student 78. — År 1830. —  
 Högskolan i Uppsala. — Student 79. — År 1830. —  
 Högskolan i Uppsala. — Student 80. — År 1830. —  
 Högskolan i Uppsala. — Student 81. — År 1830. —  
 Högskolan i Uppsala. — Student 82. — År 1830. —  
 Högskolan i Uppsala. — Student 83. — År 1830. —  
 Högskolan i Uppsala. — Student 84. — År 1830. —  
 Högskolan i Uppsala. — Student 85. — År 1830. —  
 Högskolan i Uppsala. — Student 86. — År 1830. —  
 Högskolan i Uppsala. — Student 87. — År 1830. —  
 Högskolan i Uppsala. — Student 88. — År 1830. —  
 Högskolan i Uppsala. — Student 89. — År 1830. —  
 Högskolan i Uppsala. — Student 90. — År 1830. —  
 Högskolan i Uppsala. — Student 91. — År 1830. —  
 Högskolan i Uppsala. — Student 92. — År 1830. —  
 Högskolan i Uppsala. — Student 93. — År 1830. —  
 Högskolan i Uppsala. — Student 94. — År 1830. —  
 Högskolan i Uppsala. — Student 95. — År 1830. —  
 Högskolan i Uppsala. — Student 96. — År 1830. —  
 Högskolan i Uppsala. — Student 97. — År 1830. —  
 Högskolan i Uppsala. — Student 98. — År 1830. —  
 Högskolan i Uppsala. — Student 99. — År 1830. —  
 Högskolan i Uppsala. — Student 100. — År 1830. —

**Rättelser.**

- Sid. 35, 1:sta rad. nedifr. står: Peakook — läs: Peacock.
- ” 54, 6:te ” ” ” Mars 3 — ” Mars 8.
- ” 58, 1:sta ” uppfir. ” Ernst — ” Emil.
- ” 73, 15:de ” ” ” 68 — ” 66.

Årsberättelse för 1870 års  
statistiska

statistiska

Faint, illegible text, likely bleed-through from the reverse side of the page.

INNEHÅLL

1. Inledning	1
2. Historik	2
3. Beskrivning	3
4. Användning	4
5. Underhåll	5
6. Reparation	6
7. Felsökning	7
8. Säkerhet	8
9. Miljö	9
10. Avfall	10
11. Övrigt	11
12. Bilaga 1	12
13. Bilaga 2	13
14. Bilaga 3	14
15. Bilaga 4	15
16. Bilaga 5	16
17. Bilaga 6	17
18. Bilaga 7	18
19. Bilaga 8	19
20. Bilaga 9	20
21. Bilaga 10	21
22. Bilaga 11	22
23. Bilaga 12	23
24. Bilaga 13	24
25. Bilaga 14	25
26. Bilaga 15	26
27. Bilaga 16	27
28. Bilaga 17	28
29. Bilaga 18	29
30. Bilaga 19	30
31. Bilaga 20	31
32. Bilaga 21	32
33. Bilaga 22	33
34. Bilaga 23	34
35. Bilaga 24	35
36. Bilaga 25	36
37. Bilaga 26	37
38. Bilaga 27	38
39. Bilaga 28	39
40. Bilaga 29	40
41. Bilaga 30	41
42. Bilaga 31	42
43. Bilaga 32	43
44. Bilaga 33	44
45. Bilaga 34	45
46. Bilaga 35	46
47. Bilaga 36	47
48. Bilaga 37	48
49. Bilaga 38	49
50. Bilaga 39	50
51. Bilaga 40	51
52. Bilaga 41	52
53. Bilaga 42	53
54. Bilaga 43	54
55. Bilaga 44	55
56. Bilaga 45	56
57. Bilaga 46	57
58. Bilaga 47	58
59. Bilaga 48	59
60. Bilaga 49	60
61. Bilaga 50	61
62. Bilaga 51	62
63. Bilaga 52	63
64. Bilaga 53	64
65. Bilaga 54	65
66. Bilaga 55	66
67. Bilaga 56	67
68. Bilaga 57	68
69. Bilaga 58	69
70. Bilaga 59	70
71. Bilaga 60	71
72. Bilaga 61	72
73. Bilaga 62	73
74. Bilaga 63	74
75. Bilaga 64	75
76. Bilaga 65	76
77. Bilaga 66	77
78. Bilaga 67	78
79. Bilaga 68	79
80. Bilaga 69	80
81. Bilaga 70	81
82. Bilaga 71	82
83. Bilaga 72	83
84. Bilaga 73	84
85. Bilaga 74	85
86. Bilaga 75	86
87. Bilaga 76	87
88. Bilaga 77	88
89. Bilaga 78	89
90. Bilaga 79	90
91. Bilaga 80	91
92. Bilaga 81	92
93. Bilaga 82	93
94. Bilaga 83	94
95. Bilaga 84	95
96. Bilaga 85	96
97. Bilaga 86	97
98. Bilaga 87	98
99. Bilaga 88	99
100. Bilaga 89	100
101. Bilaga 90	101
102. Bilaga 91	102
103. Bilaga 92	103
104. Bilaga 93	104
105. Bilaga 94	105
106. Bilaga 95	106
107. Bilaga 96	107
108. Bilaga 97	108
109. Bilaga 98	109
110. Bilaga 99	110
111. Bilaga 100	111

## Register.

	Pag.		Pag.
✓ Adlerstråhle, Aug. Th. Gust. 8 & 89.	89.	<b>Backlund, Johan Gustaf</b> .....	58.
Agrelius, Johan Liuc .....	60.	Bark, Pehr Johan .....	27.
Agrell, Jöns Gustaf .....	76.	Beckmann, Albert .....	95.
✓ Ahlberg, Fredrik Julius .....	39.	Been, Bernhard Constantin .....	68.
Ahlberg, Nils Ludvig .....	62.	Beijer, Carl Gottreich .....	87.
Ahlbom, Noach .....	75.	Berg, John Arendt Walfrid .....	38.
Almcrantz, Johan .....	56.	Bergenstråhle, C. Wilh. Rudman .....	95.
Améen, Fredrik Birger .....	43.	Berggren, Carl Ernst .....	22.
Andersson, Anders Gustaf .....	54.	Bergholtz, Anders Georg .....	75.
Andersson, Christian .....	75.	Bergman, Anders Albert .....	46.
Andersson, Erik Gustaf .....	25.	Bergman, Axel Johan Thure .....	53.
✓ Andersson, Jacob Fredrik .....	10.	Bergman, Axel Oscar .....	57.
Andersson, Johan .....	44.	Bergman, Carl Gustaf .....	59.
Andersson, John Adolf .....	71.	Bergman, Carl Henrik .....	85.
Andersson, Jöns .....	77.	Bergman, Fredrik Hjalmar .....	101.
Andersson, Otto Fredrik .....	80.	Bergman, Pehr Abraham .....	74.
Anrep, Frans Gustaf .....	19.	Bergmark, Albert Theodor .....	51.
Appelbom, Knut Johan Harald .....	34.	Bergqvist, Carl Erland .....	89.
✓ Appelin, Olof Wilhelm .....	9.	Bergström, David Gustaf .....	62.
Arnoldson, Klas Pontus .....	56.	Bergström, Leopold .....	69.
Aspelin, Sven Peter Wilhelm .....	26.	Bergström, Ossian Rudolf .....	71.
Asplund, Gustaf Wilhelm .....	32.	Berling, Carl Gustaf .....	67. ✓
Aurén, Carl Walfrid .....	34.	de Bésche, Gerhard Gillis Wathier .....	31.
Axelsson, Sven Axel .....	57.	Beskow, Axel Bernhard .....	12.

✓ Andersson, Olof Wilhelm 113.



	Pag.		Pag.
Beurling, Adolf .....	93.	Cederberg, Victor Alfred. ....	68.
Billow, Alfred.....	8.	Cervin, Edvard Wilhelm Theodor	11. <i>u</i>
Billström, Johan Melcher .....	32.	Charpentier, Oscar Aug. Wilhelm	29.
Bishe, Charles Fisher .....	36.	Christensson, Carl Paulus Oscar	54.
Björkelund, Uno Svante Gudmund	51.	Christiernin, Carl Leonard .....	99.
Björkman, Claës August Gabriel	30.	Christoffersson, Bengt .....	32.
Blidberg, Axel Reinhold .....	54.	Collin, August Fredrik .....	78.
Blixt, Gustaf Edvard .....	55.	Cronstedt, Grefve, Rudolf .....	87.
Blomqvist, Carl Reinhold .....	46.	Cronstrand, Elis Simon .....	62.
Bodach, Johan Hjalmar Ernst	58.	<b>Dahlén, Sven Gustaf</b> .....	95.
Bogren, Svante .....	45.	Damm, Janny.....	39. <i>u</i>
<i>u</i> Boman, Johan Ossian Enoch .....	14.	Djurson, Anton Ludvig.....	39. <i>v</i>
Borgenstjerna, C. J. Th. Bleckert	52.	Dreilick, Axel Thomas Amatus	73.
Borgström, Carl Gustaf Victor	103.	<b>Edberg, Carl Magnus</b> .....	96.
<i>u</i> Boström, Carl Gustaf Gotthold	20.	Edelsvärd, Adolf Wilhelm.....	90.
Bouvin, Carl August .....	84.	Ehnemarck, Carl Gustaf .....	13. <i>u</i>
Bratt, Carl Fridolf .....	25.	Ehrengranat, Fritz .....	23.
<i>u</i> Brehmer, Bror Brynolf Alfred	14.	Ehrenpohl, Wilhelm Anders .....	44.
Brissman, Johan .....	25.	Ekebergh, Nils Jacob Malthe .....	83.
<i>u</i> Brodin, Albert Julius .....	17.	Ekelund, Pontus Richard .....	80.
Brodin, Gustaf Fredrik.....	36.	Ekendahl, Georg Gerhard .....	85.
<i>u</i> Broman, Johan Conrad.....	14.	Ekenstam, N. And. Axel Algernon	33.
<i>u</i> Brorström, Alfred .....	17.	Ekholm, Gustaf Anton Desiré	24.
Busck, Nils Henrik .....	37.	Ekman, Lars Bernhard .....	96.
Callerholm, Corfitz Abrah Theod.	75.	Ekroth, Carl Alfred .....	59.
Callerström, Frans Erik .....	29.	Elworth, Hjalmar.....	3.
Carlberg, Johan Alfred .....	33.	Engelblom, Fredrik .....	93.
Carlsson, August .....	51.	Engelbrecht, August.....	24.
Carlsson, August Alexander.....	68.	Engström, Carl Johan Teophil	82.
Carlsson, Bengt Stephanus.....	79.	Erdtman, Otto Wilh. Gust. Ad.	73.
Carlsson, Carl Emil .....	43.	Ericsson, Carl Edward .....	63.
Carlsson, Gustaf .....	50.	Ericsson, Eduard.....	63.
Carlsson, Herman .....	58.	Ericsson, Eric.....	73.
Cassel, Gustaf Gillis E.....	76.	Erikson, Anders Edward.....	27. <i>u</i>

1891	1892	1893	1894	1895	1896	1897	1898	1899	1900
100	100	100	100	100	100	100	100	100	100
101	101	101	101	101	101	101	101	101	101
102	102	102	102	102	102	102	102	102	102
103	103	103	103	103	103	103	103	103	103
104	104	104	104	104	104	104	104	104	104
105	105	105	105	105	105	105	105	105	105
106	106	106	106	106	106	106	106	106	106
107	107	107	107	107	107	107	107	107	107
108	108	108	108	108	108	108	108	108	108
109	109	109	109	109	109	109	109	109	109
110	110	110	110	110	110	110	110	110	110
111	111	111	111	111	111	111	111	111	111
112	112	112	112	112	112	112	112	112	112
113	113	113	113	113	113	113	113	113	113
114	114	114	114	114	114	114	114	114	114
115	115	115	115	115	115	115	115	115	115
116	116	116	116	116	116	116	116	116	116
117	117	117	117	117	117	117	117	117	117
118	118	118	118	118	118	118	118	118	118
119	119	119	119	119	119	119	119	119	119
120	120	120	120	120	120	120	120	120	120
121	121	121	121	121	121	121	121	121	121
122	122	122	122	122	122	122	122	122	122
123	123	123	123	123	123	123	123	123	123
124	124	124	124	124	124	124	124	124	124
125	125	125	125	125	125	125	125	125	125
126	126	126	126	126	126	126	126	126	126
127	127	127	127	127	127	127	127	127	127
128	128	128	128	128	128	128	128	128	128
129	129	129	129	129	129	129	129	129	129
130	130	130	130	130	130	130	130	130	130
131	131	131	131	131	131	131	131	131	131
132	132	132	132	132	132	132	132	132	132
133	133	133	133	133	133	133	133	133	133
134	134	134	134	134	134	134	134	134	134
135	135	135	135	135	135	135	135	135	135
136	136	136	136	136	136	136	136	136	136
137	137	137	137	137	137	137	137	137	137
138	138	138	138	138	138	138	138	138	138
139	139	139	139	139	139	139	139	139	139
140	140	140	140	140	140	140	140	140	140
141	141	141	141	141	141	141	141	141	141
142	142	142	142	142	142	142	142	142	142
143	143	143	143	143	143	143	143	143	143
144	144	144	144	144	144	144	144	144	144
145	145	145	145	145	145	145	145	145	145
146	146	146	146	146	146	146	146	146	146
147	147	147	147	147	147	147	147	147	147
148	148	148	148	148	148	148	148	148	148
149	149	149	149	149	149	149	149	149	149
150	150	150	150	150	150	150	150	150	150



	Pag.		Pag.
Eriksson, Jonas .....	50.	Groth, Lorentz Albert .....	79.
von Essen af Zelle, Claës Reinhold Carl Casimir .....	78.	af Grubbens, Nils Edvard .....	17. ✓
Eurén, David Magnus .....	66.	Gröndal, Philip .....	84.
<b>Falkman, Gustaf Henric Werldig</b> 73.		Grönvall, Johan Lorentz .....	40. ✓
✓ Filén, Carl Oscar .....	65.	Gullbrand, Augusta .....	51.
Flach, Axel Albrecht Ferdinand	49.	Gumælius, Pehr Fredrik Justus	25.
Fleming, Frih., Lars Gust. Herm.	43.	Gyllencreutz, Bertha Charlotta	19.
Flentzberg, Victor .....	60.	Gyllenhammar, C. Emil Gerhard	26.
Flodin, Carl Johan Simon .....	32.	Gyllenhammar, Henn. Ad. Ulric	34.
Fock, Frih., Joh. Henric Adolph	78.	Gyllenskepp, Ehrenfried Wilhelm	68.
Forselius, Carl Gustaf .....	101.	Göthlin, Johan Henrik .....	98.
Fränkel, Anders Fredrik Thim	100.	<b>Haak, Carl Axel</b> .....	97.
Fredriksson, Bernhard .....	96.	Hahr, Jacob Emil Mauritz .....	84.
Friberg, Gustaf .....	55.	Hallblom, Carl .....	47.
Friberg, Holstin .....	79.	Hallenborg, Eric Axel .....	80.
Frietze, Frans Conrad Theodor	24.	Hallin, Abel Cleophas .....	26.
Frigell, Johan Anton .....	49.	Hammar, Julia Amanda Charl.	19. ✓
✓ Frisell, Per .....	22. ✓	Hammar-sköld, Carl Jacob .....	22.
✓ Fromm, Heinrich Julius Ludvig	15.	Hansson, Anders Joseph .....	79.
Frosell, Carl Guataf Julius .....	97.	Hansson, Axel Robert .....	53.
Fryckberg, John Magnus Oscar	30.	Hartman, Nils Melcher .....	35.
Frykholm, Nils Fredrik .....	4.	Hedberg, Joh. August Wilhelm	44.
Fränckel, Eduard .....	35.	Hedborg, Carl Mauritz .....	10. ✓
Fägerskiöld, Frih., Casimir Victor	27.	Hedborg, Johan Gustaf .....	60.
Fältström, Albin .....	31.	Hedenskoug, Nils Fredrik .....	92.
<b>Gasslander, Anders Kristian</b> .....	90.	Hedström, Joh. Ludv. Eusebius	41.
af Geijerstam, Carl Gustaf .....	29.	Hellberg, Frans Theodor .....	53.
Giese, Werner Oscar Joachim .....	78.	Helleberg, Carl Ludvig .....	52.
Gjörcke, Johan Hampus .....	61.	Hellgren, Felix Maritz .....	51.
Goës, Carl Fredric Henric .....	28.	Hellström, Carl Gustaf .....	28.
Granberg, Carl Fredrik .....	56.	Herrlin, Carl .....	31.
Grandinson, Carl Alfred .....	88.	Heurlin, Claës Christoffer Agathon	52.
von Greiff, Carl Ludv. Wilhelm	70.	Heurlin, Gustaf .....	103.
		Himmelman, Hjalmar Fredrik .....	80.

*Mellman J. J. 15. V*

	Pag.		Pag.
✓ Hjelm, Carl Wilhelm .....	10.	Jönsson, Johan Gabriel.....	56.
Hjelm, Paul Olof Gustaf .....	68.	Jönsson, Olof .....	73.
Hjelm, Reinhold .....	72.	<b>K</b> arberg, Anders.....	19.
✓ Hjertman, Carl Gustaf .....	18.	Karlberg, Axel Erik.....	18. ✓
✓ Hjorton, Fredrik Wilhelm .....	15.	Kempe, Elis Wilhelm .....	11. ✓
Holmberg, Hugo Gabriel .....	43.	Kjellberg, Johan Fredrik .....	70.
Holmqvist, Hans Peter Fredrik .....	97.	Kjellberg, Frans Ferdinand.....	98.
Holmström, Victor Carl Hjalmar .....	30.	Kjellenberg, Joh. Aug. Carl Emil .....	33.
Hultberg, Carl Otto .....	72.	Kling, Lars Gustaf .....	49.
Hultgren, Otto .....	48.	Klinckowström, Frih., R. Mauritz .....	47.
✓ Hüttling, Gustaf Albert.....	20.	Klinckowström, Frih., Wilhelm .....	9. ✓
✓ Hård af Segerstad, Bror Jac. Albr. von Hårleman, Christian Paco .....	21. ✓	Knochenhauer, Anders Johan.....	70.
Hällström, Per Aron .....	48.	Kuudsen, Axel .....	45.
Högberg, Ernst Fredric Wilhelm .....	83.	Kockum, Henric Wilhelm .....	77.
✓ Högstedt, Carl August .....	92.	Kræpelien, Oscar Fredrik .....	33.
Höokenberg, Nils Hugo.....	17.	Krogh, Axel .....	30.
✓ <i>Hösten B. dr. 113</i> <i>Byggnads 114</i> Insulander, Johan Denis .....	16.	Krogh, Carl Oscar .....	32.
Isberg, Anders Ulrik .....	102.	Kruhs, Daniel August .....	18.
Isberg, Lars Anders Georg.....	82.	von Krusenstjerna, Folke Salomon .....	42.
	98.	Kull, Johan Emil .....	93.
<b>J</b> acobson, Anders .....	43.	Kull, Johan Jacob Joseph .....	70.
Jacobsson, Oscar Mauritz Valentin .....	32.	Kullander, Sven .....	53.
Jansson, Sven August .....	37.	Kullberg, Johan Wohlrath.....	102.
✓ Johansson, Anders Petrus .....	37.	von Köhler, Fredrik Gustaf .....	23.
Johansson, August .....	14.	Kördel, Louis Johan Henrik .....	42.
Johansson, Johan.....	60.	<b>L</b> agergrén, Carl Philip .....	76.
Johnsson, Hampus Elof.....	81.	Lagerlöf, Magnus .....	97.
Johnsson, Johan Albert.....	56.	von der Lancken, Volrad Gottlieb .....	95.
Jonson, Carl Johan Alfred .....	77.	Långe, Carl Oscar Wilhelm .....	15. ✓
Jonsson, Anders Wilhelm .....	34.	Leijonhufvud, Friherre, Broder Abraham .....	43.
Jonsson, Per Olof .....	59.	Lenander, Otto Ferdinand.....	68.
Juliu, Johan August.....	48.	Lennström, Carl Edvard Theodor .....	46.
Jungberg, Carl Edvard.....	38.	Liliedahl, Carl Wilhelm Hugo.....	74.
✓ <i>Jonsson Bengt 114</i>	23.		



No	Beskrifning	No	Beskrifning
1	...	1	...
2	...	2	...
3	...	3	...
4	...	4	...
5	...	5	...
6	...	6	...
7	...	7	...
8	...	8	...
9	...	9	...
10	...	10	...
11	...	11	...
12	...	12	...
13	...	13	...
14	...	14	...
15	...	15	...
16	...	16	...
17	...	17	...
18	...	18	...
19	...	19	...
20	...	20	...
21	...	21	...
22	...	22	...
23	...	23	...
24	...	24	...
25	...	25	...
26	...	26	...
27	...	27	...
28	...	28	...
29	...	29	...
30	...	30	...
31	...	31	...
32	...	32	...
33	...	33	...
34	...	34	...
35	...	35	...
36	...	36	...
37	...	37	...
38	...	38	...
39	...	39	...
40	...	40	...
41	...	41	...
42	...	42	...
43	...	43	...
44	...	44	...
45	...	45	...
46	...	46	...
47	...	47	...
48	...	48	...
49	...	49	...
50	...	50	...

	Pag.		Pag.
Lilienberg, Victor Edvard.....	93.	Lychou, Robert Edvard .....	96.
✓ Liliesköld, Erik Wilhelm .....	8.	Löfberg, Adolf Fredrik .....	74.
Lilljedahl, Johan Peter.....	72.	Löfman, Carl .....	6. ✓
Lillienberg, Otto Willh. Emanuel	78.	Löfman, Isaac Edvard .....	57.
Lilljeros, Algot Wilhelm .....	50.	Löfroth, Carl Jonas .....	27.
Limnell, Carl Abraham.....	5.	<b>Magnell, Gustaf Reinhold .....</b>	<b>47.</b>
Lindberg, Adolf Ferdinand.....	54.	Matthiesen, Malkolm Aug. Leon.	11. ✓
Lindblom, Johan Wilhelm.....	45.	Mauroy, Felix Baptist .....	10. ✓
Lindeberg, Axel Ferdinand .....	82.	von Mentzer, Oscar Magnus.....	44.
✓ Lindencrona, August Theodor.....	20. ✓	Meuller, August Leonard .....	9. ✓
✓ Lindgren, Carl Magnus Leonard	6.	Meuller, Christian Lambert.....	9. ✓
Lindhé, Joseph Napoleon .....	50.	Meuller, Victor Percival.....	45.
Lindmark, Per Christoffer.....	92.	Meurling, Lars August.....	58.
Lindskog, Carl Frithiof Eugèn.....	47.	Montén, Gustaf Anders .....	53.
Lindstedt, Carl August .....	28.	Moulier, Johan Oscar Ludvig.....	35.
Lindström, Leonard.....	36.	Myhrman, Carl Robert.....	23.
Lindström, Paul Alfred.....	37.	Myhrman, Justus .....	7. ✓
✓ Litterin, Pehr Svante Wilhelm	15.	Munthe, Swen Wilhelm.....	13.
Ljungberg, Alfr. Hjaln. Waldem.	45.	Murray, Adolf Wilhelm.....	67.
Ljunggren, Alarik .....	92.	Möller, Wilhelm ....	63.
✓ Ljungström, Patrik Viktor.....	6.	<b>Nathhorst, Edvard Hugo .....</b>	<b>100.</b>
Lokrantz, Victor Gabriel Theophil	44.	Nelson, Ludvig Eugène.....	82.
Lomberg, Johan Edvard.....	55.	Nettelbladt, Hjalmar August.....	85.
Lundberg, Johan Fredrik.....	28.	Nilsson, Anders Adolf .....	74.
Lundberg, Johan Henric .....	61.	Nilsson, Bengt Johan .....	79.
✓ Lundberg, Harald Anton .....	9.	Nilsson, Carl Lorentz .....	49.
Lundberg, Oskar Theodor .....	95.	Nilsson, Ernst Adolf.....	63.
Lundborg, Herman Emanuel.....	98.	Nilsson, Nils .....	58.
Lundgrén, Anders Christian .....	76.	Nilsson, Nils .....	72.
Lundgren, Carl Magnus Albrecht	48.	Nilsson, Nils Johan.....	37.
Lundgren, Victor Emil.....	73.	Nilsson, Pehr.....	27.
✓ Lundh, Knut August .....	13.	Nisbeth, Lars Theodor Ferdin.	23.
Lundqvist, Svante Elof.....	82.	Norberg, Carl Adolf Nathanael	34.
Lundström, Jacob Johan .....	52.	Nordenstierna, Otto Willh. Oscar	71.
Lundwall, Carl Henric .....	82.		



	Pag.		Pag.
Nordholm, Pehr Jonathan.....	79.	Pettersson, Johan .....	99.
Nordien, Oskar Pehr Ahrendt.....	27.	Pettersson, Josef .....	59.
Norman, Reinhold Wilhelm.....	26.	Pettersson, Per August .....	32.
✓ Norrman, Carl Wilh. Joh. Peter	41.	✓ Pettersson, Victor Ferdinand .....	35.
✓ Norrström, Knut Emil .....	6.	Petrén, Axel Wilhelm .....	60.
Norström, Carl Edward.....	94.	Pihl, Christian Adam .....	38.
Norström, Frans August .....	61.	Ponsbach, Carl Wilhelm.....	23.
✓ Nyberg, Nils Gustaf Wilhelm.....	11.	Pripp, Hugo Alexius .....	49.
✓ Nycander, Axel Wilhelm .....	21.		
Nygren, Christoffer .....	18.	<b>Ramberg, Johan Jakob.....</b>	<b>63.</b>
Nylander, Lars .....	73.	Ravn, Gust. Christ. Alexander	70.
Nylander, Sven Mauritz.....	48.	Reenstjerna, John .....	62.
		Reinholdsson, Carl Gustaf Joh.	54.
<b>Ogden, John .....</b>	<b>81.</b>	Retzius, Axel.....	59.
Ohlsson, Henrik .....	69.	Reuter, Gustaf Ferdinand .....	42.
Olander, Carl Nicolaus.....	15.	Reuterdahl, Fredrik.....	15. ?
Olsson, Anders Theodor .....	47.	Reuterskiöld, Ludv. Leon. Theod.	75.
Olsson, Carl Fredrik .....	55.	Richert, Johan Gustaf .....	56.
Olsson, Edward Ferdinand.....	57.	Ridderstedt, Anton Henric.....	99.
Olsson, Fredrik .....	54.	Ripa, Magnus Wilhelm.....	81.
Olsson, Johan Ludvig .....	23.	af Rolén, Samuel Alb. Eugène	85.
✓ Ouchterlony, Emil Fabian .....	7.	Roos, Axel Theodor .....	102.
Ouchterlony, Ossian Wilhelm.....	37.	Roos, Carl Georg Rudolf .....	29.
✓ Ouchterlony, Victor Fabian Ale-		Rosengren, Olof William .....	45.
xander Vitalis.....	11.	✓ Rosentvist, Adam Fredrik Ulric	66. ✓
		Rosvall, Gustaf Johan .....	75.
<b>Pahnke, August Edvard .....</b>	<b>31.</b>	Rudenschöld, Grefve, Johannes	
Paulsen, Martin .....	85.	Gabriel.....	47.
Petersohn, Johan Axel Theodor	58.	Rundberg, Rudolf .....	84.
Peterson, Per Eric .....	37.	Rundqvist, August Waldemar.....	60.
Peterson, Peter .....	98.	Runström, Gustaf Hjalmar.....	16.
Peterson, Svante Hjalmar.....	100.	Rydbeck, Fredrik .....	80.
Pettersson, Carl Tycho.....	81.	Rydell, Const. Christoffer Richard	28.
Pettersson, Gustaf Bernhard .....	24.	Rydell, Johan Ossian Cesar .....	76.
Pettersson, Johan Anders .....	78.	✓ Råberg, Julius .....	66. ✓

101	185	185	185	185	185	185
102	185	185	185	185	185	185
103	185	185	185	185	185	185
104	185	185	185	185	185	185
105	185	185	185	185	185	185
106	185	185	185	185	185	185
107	185	185	185	185	185	185
108	185	185	185	185	185	185
109	185	185	185	185	185	185
110	185	185	185	185	185	185
111	185	185	185	185	185	185
112	185	185	185	185	185	185
113	185	185	185	185	185	185
114	185	185	185	185	185	185
115	185	185	185	185	185	185
116	185	185	185	185	185	185
117	185	185	185	185	185	185
118	185	185	185	185	185	185
119	185	185	185	185	185	185
120	185	185	185	185	185	185
121	185	185	185	185	185	185
122	185	185	185	185	185	185
123	185	185	185	185	185	185
124	185	185	185	185	185	185
125	185	185	185	185	185	185
126	185	185	185	185	185	185
127	185	185	185	185	185	185
128	185	185	185	185	185	185
129	185	185	185	185	185	185
130	185	185	185	185	185	185
131	185	185	185	185	185	185
132	185	185	185	185	185	185
133	185	185	185	185	185	185
134	185	185	185	185	185	185
135	185	185	185	185	185	185
136	185	185	185	185	185	185
137	185	185	185	185	185	185
138	185	185	185	185	185	185
139	185	185	185	185	185	185
140	185	185	185	185	185	185

Förkortningar

1	Abrahamsson, Carl
2	Adolfsson, Carl
3	Andersson, Carl
4	Andersson, Carl
5	Andersson, Carl
6	Andersson, Carl
7	Andersson, Carl
8	Andersson, Carl
9	Andersson, Carl
10	Andersson, Carl
11	Andersson, Carl
12	Andersson, Carl
13	Andersson, Carl
14	Andersson, Carl
15	Andersson, Carl
16	Andersson, Carl
17	Andersson, Carl
18	Andersson, Carl
19	Andersson, Carl
20	Andersson, Carl
21	Andersson, Carl
22	Andersson, Carl
23	Andersson, Carl
24	Andersson, Carl
25	Andersson, Carl
26	Andersson, Carl
27	Andersson, Carl
28	Andersson, Carl
29	Andersson, Carl
30	Andersson, Carl
31	Andersson, Carl
32	Andersson, Carl
33	Andersson, Carl
34	Andersson, Carl
35	Andersson, Carl
36	Andersson, Carl
37	Andersson, Carl
38	Andersson, Carl
39	Andersson, Carl
40	Andersson, Carl
41	Andersson, Carl
42	Andersson, Carl
43	Andersson, Carl
44	Andersson, Carl
45	Andersson, Carl
46	Andersson, Carl
47	Andersson, Carl
48	Andersson, Carl
49	Andersson, Carl
50	Andersson, Carl
51	Andersson, Carl
52	Andersson, Carl
53	Andersson, Carl
54	Andersson, Carl
55	Andersson, Carl
56	Andersson, Carl
57	Andersson, Carl
58	Andersson, Carl
59	Andersson, Carl
60	Andersson, Carl
61	Andersson, Carl
62	Andersson, Carl
63	Andersson, Carl
64	Andersson, Carl
65	Andersson, Carl
66	Andersson, Carl
67	Andersson, Carl
68	Andersson, Carl
69	Andersson, Carl
70	Andersson, Carl
71	Andersson, Carl
72	Andersson, Carl
73	Andersson, Carl
74	Andersson, Carl
75	Andersson, Carl
76	Andersson, Carl
77	Andersson, Carl
78	Andersson, Carl
79	Andersson, Carl
80	Andersson, Carl
81	Andersson, Carl
82	Andersson, Carl
83	Andersson, Carl
84	Andersson, Carl
85	Andersson, Carl
86	Andersson, Carl
87	Andersson, Carl
88	Andersson, Carl
89	Andersson, Carl
90	Andersson, Carl
91	Andersson, Carl
92	Andersson, Carl
93	Andersson, Carl
94	Andersson, Carl
95	Andersson, Carl
96	Andersson, Carl
97	Andersson, Carl
98	Andersson, Carl
99	Andersson, Carl
100	Andersson, Carl

	Pag.		Pag.
✓ Röing, Carl Gustaf .....	65.	✓ Sundberg, Christian Fredrik .....	21. ✓
✓ Rönström, Per Ludvig .....	66.	✓ Svedmark, Axel Walfrid Waldem. ....	17. ✓
✓ Sahlbom, Gustaf Walfrid.....	21.	Svensson, Anders .....	51.
✓ Sandberg, Samuel Oscar .....	41.	Svensson, Axel Leonard.....	31.
Sandblom, Antonius.....	50.	Svensson, Birger Alexander .....	64.
✓ Scharström, Otto Wilhelm .....	16.	Svensson, Carl Edvard .....	74.
Schalin, Axel Wilhelm.....	80.	Svensson, Carl Elias .....	55.
Schauman, Fridolf Leonard .....	85.	Svensson, Carl Leonard.....	12.
Schmaltz, Carl Lorentz Ferdin. ....	77.	Svensson, Fredr. Samuel Leon. ....	57.
Scholander, Hans Alfred .....	70.	Swensson, Olof .....	71.
Schröder, Albert Jordhör .....	85.	Svensson, Sven Magnus.....	89.
Schröder, Axel Olof.....	97.	Sätterholm, Per Robert.....	14. ✓
Segerström, Frans .....	63.	Söder, Anders Gustaf .....	28.
Silfversvan, Lars Fredrik Robert		Söderblom, Johan Axel.....	38.
Emanuel .....	69.	Södergren, Johan August .....	29.
Sjöberg, Adolf Richard.....	26.	Söderholm, Karl.....	89.
Sjöberg, Carl Christian Magnus	83.	Söderlind, Axel .....	49.
Sjöberg, Laurentius Oscar.....	60.	Söderqvist, Carl Johan Robert	39. ✓
Sjöberg, Mauritz Christian.....	57.	Söderström, August.....	43.
Sjöqvist, Petter .....	75.	<b>T</b> ersmeden, Gustaf Jacob .....	77.
Sjöstedt, Adolf Valentin.....	78.	Thelin, August Wilhelm .....	52.
Sjöström, Carl Emil.....	72.	Thernström, Joh. Alb. Gottlieb	71.
Sontag, Wilhelm Andreas .....	100.	Thorman, Johan Oskar.....	12. ✓
Sparre, Friherre, Carl Ulfson.....	4.	Thorstensson, Sven .....	44.
Sparre, Frih., Knut Joh. Ulfson	67.	Tibell, Carl Ludvig Theodor .....	7. ✓
Spångberg, Johan Hilding .....	72.	Tibell, Richard Ferdinand.....	62.
Stjerna, Carl Johan.....	49.	Tigerhjelm, Oscar August.....	44.
Stolpe, Gustaf.....	101.	Tisell, Halvar August .....	40.
Stork, Axel .....	69.	Torell, Johan Petter Benedikt.....	65. ✓
Stork, Johan .....	18.	Tornberg, Mauritz Adolf Ossian	72.
✓ Strehlenert, Bernh. Aug. Henrik	14.	Torstensson, Gustaf.....	57.
Stråle, Nils Gustaf .....	53.	Tottie, Carl .....	13. ✓
Sturnegk, Eric Theodor.....	76.	✓ Foutin, Carl Elof Isaac.....	40. ✓
Ståhlbom, Adolf .....	48.	Toutin, Carl Fredrik.....	54.

	Pag.		Pag.
Troili, Göran Karl .....	42.	Westergren, Osc. Fransiscus Alex.	76.
Troilius, Carl Oscar.....	3.	Westerlundh, Carl Victor .....	11. ✓
Trolle, Gustaf Albert Tiodolf.....	52.	Westfelt, Ferdin. Dettl. Bogislaus	91.
Trolle, Ludvig Isidor .....	60.	Westman, Robert Axel Fredrik	7. ✓
Trotzig, Christoffer Gottfried .....	42.	Westrell, Sten Fredrik .....	16. ✓
Tullström, Axel Wilhelm .....	69.	Wiberg, Jöns .....	80.
Tullström, Rudolf .....	79.	Widegren, Seth Joseph .....	31.
<b>U</b> ggla, Claës Adolf .....	46.	Widell, Ludvig Conrad.....	103.
Unge, Eric Adolf Mauritz.....	91.	Wiedemann, Nils Nilsson .....	74.
<b>V</b> estfelt, Victor Frithiof.....	100.	Wiessner, Georg Ludvig.....	12. ✓
Victorin, Carl Johan .....	45.	Wijkmark, Oscar Emanuel.....	74.
Virgin, Arvid Gustaf Hjalmar.....	103.	Wiklander, Oscar Mauritz .....	10. ✓
Vult von Steijern, Carl Henric		Wikström, Johan Albert .....	56.
Sebastian .....	45.	Wikström, Johan Alfred .....	26.
<b>W</b> ærn, John Isaac .....	34.	Wiman, Johan Gustaf Ernst .....	24.
Wahlgren, Pontus Victor Julius	46.	Wingqvist, Sven Daniel.....	51.
Wahlqvist, Carl Julius .....	25.	Wirsén, Gustaf Fredrik.....	10. ✓
Waldenström, Gustaf Frithiof.....	99.	Wällgren, Gudmund Robert .....	35.
Wallander, Alfred .....	51.	<b>Z</b> ander, Oscar Frithiof .....	101.
Wallander, Gustaf Theodor.....	55.	Zickerman, Henric .....	76.
Wallander, Johannes .....	55.	Zimmerman, Wilhelm Ulrik .....	16.
✓ Wallgren, Adolf Ferdinand.....	41.	<b>Å</b> hlin, August Robert .....	30.
Wallgren, Frans Wilhelm .....	58.	Åkerman, Fredrik Gustaf .....	6. ✓
Wallin, Per Elias Leopold.....	22.	Åstrand, Hans Wilhelm.....	40.
Walström, Axel Fredrik.....	69.	<b>Ö</b> fverström, Axel Wilhelm.....	25.
Wennersten, Johan Theodor .....	59.	Öman, Otto Fredrik .....	11. ✓
Wessman, Carl Axel .....	76.	Öman, Polycarpus Henric Fritz	26.
Westerberg, Carl Johan.....	50.	Örtendahl, Ivan Albin .....	46.
Westerdahl, Grand Hugo .....	28.	Östergren, Carl Isac .....	53.

Inlyst Trafikstyrelsens Munstererellen

Waktmästare Andersson Anders Wilhelm

Trafikstyrelsen född 1843 October 5. -

aktiverad vid Statens järn-  
vägsskydd 1839 10/10

ordinarie vid Trafiken

1862 24/11. - Tjänsteförordning

befatt. 1863 Januari 1. -

Waktmästare

Holm Bengt A.

Trafikstyrelsen

född 1835 Januari 27

anställd vid Trafiken 1861 7/3

Tjänsteför. befatt. 1868 Oct. 1.

Waktmästare. Hyllengren Johannes  
 Trafikstyrelsen Jönd 1814 December 8

Ansåld vid Statens järn-  
 vägsbyrå under 1 April 1858.  
 Tjänstprande befett Januari  
 1858. -

V. J<sup>r</sup> Jansson Bengt Jönd  
 1826 November 7

Tjänstprande befötning  
 1860 December 1. -









