

VINTERN 1918—1919



Nr 40. Lörd. den 5 Okt. 1918

# SVERIGES KOMMUNIKATIONER

## *Officiell Tidtabell*

FÖR

## SVERIGES JÄRNVÄGAR.

### *Turlista*

FÖR

### ÅNGBÅTSLINJER

OCH

### AUTOMOBILROUTER

TIDTABELLEN utkommer varje vecka och försäljes i alla järnvägsstationers biljettluckor samt genom Svenska pressbyrån och bokhandlare.

PRENUMERATION kan äga rum å samtliga postanstalter i riket.

PRENUMERATIONSPRISET: Helt år kr. 24.—,  $\frac{3}{4}$  år kr. 19.—,  $\frac{1}{2}$  år kr. 13.—,  $\frac{1}{4}$  år kr. 7.—.

ANNONSER förmedlas genom A.-B. TURIST-REKLAMBUREAU, Stockholm.

*Pris 50 öre.*

*Förlag: Förlags A.-B. Sveriges Kommunikationer.*

STOCKHOLM



# Verkstaden Kristinehamn

Moderna Vattenturbiner.

Automatiska Regulatorer.

Plåtarbeten.

Levererade turbiner 1,256 st.

Representerande 920,324 hästkrafter.

## SKROT JÄRN- METALL- GUMMI-

uppköper och försäljer

### ANDERSEN & POHL, A.-B.

Tel.: Rike 136 och 7688  
Allm. 146 och

STOCKHOLM 8

6 Industrigatan 6.

## SVENSKA VERITAS

STOCKHOLM

TELEGRAMADRESS  
SVENSKAVERITAS  
Riks. TEL. 226 19

GÖTEBORG TELEFON 138 80 · MALMÖ TELEFON 47 02

MEDELAR SJÖ-, TRANSPORT-  
OCH KRIGS - FÖRSÄKRING

AKTIEBOLAGET

### MERKANTILA INGENIÖRSBYRÅN

STOCKHOLM

Byråer som SPECIALITET



## VATTEN- RENARE, FILTER, PUMPAR.

Vår mångåriga erfarenhet borgar för en  
ändamålsenlig leverans. Förslag gratis.

## ARVID ALMSTRÖM

Varumäklare

NORRHÖPING

Telefon 1583 (Starkström).

Ank. bostaden.

Telegramadress: Arvalmström.

### Agentur och engrossaffär.

Söker förbindelse med leverans-  
kraftiga fabriker och engrossister.

Köper i fast räkning.

Förmedlar köp och försäljning av  
kolonialvaror, kemikalier och ke-  
miskt-tekniska artiklar.

Alla uppdrag behandlas fort och  
hederligt.

(Svea 178704)



## Elegant

kemiskt tvättad och prässad  
blir Eder kostym, klänning  
kappa eller överrock, om den-  
samma insändes till

Örgryte Kemiska Tøtt- &

Färgeri A.-B.

GÖTEBORG.

## ÖVERALLT

i vårt land är

## Pressjäst



från

### Stockholms NORRA Jästfabrik

känd och erkänd som oöver-  
träffad i jästkraft o. hållbarhet.



Forts. från föreg. sida.

Benämning och omfattning	Trafikexp. adress	Spårv. meter	Tab. nr	Benämning och omfattning	Trafikexp. adress	Spårv. meter	Tab. nr
Halmstad-Nässjö (forts.)				Näs-Morshyttan	Näs	0.891	42
(Jönköpings hamn-Vaggeryd)	Halmstad	1.435	190	Nässjö-Oskarshamn	Eksjö	1.435	202
Hjo-Stenstorp	Hjo	0.891	155	Nättraby-Alnaryd-Almeboda (Nättrabyhamn-Almeboda)	Nättrabyhamn	0.600	212
(Tidaholm-Svensbro)			156	Orsa-Härjedalen	Orsa	1.435	38
Hälsingborg-Hässleholm	Hälsingborg	1.435	250	Oxelösund-Flen-Västmanland (Oxelösund-Valskog, Rekarne-Kolbäck)	Eskilstuna		106
(Billesholm-Bjöv)			251	Ronehamn-Hemse	Hemse	0.891	293
Hälsingborg-Rå-Ramlösa			251	Ruda-Oskarshamn	Oskarshamn		201
Härnösand-Sollefteå	Härnösand		14	Skara-Timmersdala	Skara		158
Hässleholm-Markaryd	Markaryd		246	Skåne-Smaland (Åstorp-Värnamo)	Hälsingborg	1.435	245
Höganäs-Mölle	Hälsingborg		249	Skövde-Arxvall	Skara	0.891	164
Hönshytte-Kvarnamåla (Norraryd-Kvarnamåla)	Växjö	1.067	222	Slite-Roma	Slite		292
Johannisberg-Ljungaværk	Ljungaværk	1.435	28	Stavsjö (Kolmården-Virå)	Kolmården	0.600	151
Jönköping-Gripenberg (Jönköpings Ö. -Viråda)	Jönköping	0.600	145	Stockholm-Nynäs (Älvsjö-Nynäsh.)	Nynäshamn	1.435	96
(Jönköpings Ö. -Huskvarna)			145	Stockholm-Roslagan (Stockholm-Norrtaåle)	Stockholm	0.891	91
Kalmar (Kalmar-Emmaboda o. Nybro-Nässjö)	Kalmar	1.435	203	(Rimbo-Uppsala)			92
Kalmar-Berga			204	(Näsby-Osterskär)			93
Kalmar-Torsås			206	(Rimbo-Hallstavig)			90
Karlskrona-Vislanda-Bolmen	Karlskrona	1.067	211	(Stilm-Djursholm, Djursh:s Ösby-Djursh:s Danderyd, Djursh:s Ösby-Altorp o. Stocksund-Långångstorp)			94
Karlskrona-Växjö	Växjö	1.435	220	Stockholm-Saltsjön (Stockholm-Saltsjöbaden, Igelboda-Solsidan)		1.435	95
Karlstad-Munkfors (Karlstad Östra-Munkfors)	Hagfors	0.891	61	Stockholm-Västerås-Bergslagen (Stockholm-Köping och Spånga-Riddersvik)			70
Karlstad östra-Skoghall			61	(Tillberga-Sala-Hagaström)			76
Kil-Fryksdalen (Kil-Torsby)	Göteborg	1.435	60	(Tillberga-Ludvika-Vansbro)			68
Kimstad-Norrköping	Finspång	0.891	69	(Bamnäs-Kolbäck)			80
Kinnekulle-Lidköping (Forshem-Lidköping)	Lidköping		160	(Ångelsberg-Kärrgruvan-Krylbo)			81
Klintehamn-Roma	Klintehamn		291	(Enköping-Runhällen)			79
Klippan-Eslöv	Hälsingborg	1.435	248	Svartålv (Kortfors-Grhythtetted)	Kristinehamn		59
Kosta (Lessebo-Målerås södra)	Kosta	0.600	208	Sävsnäs (Annefors-Hörken)	Fredriksberg	0.802	54
Kristianstad-Hässleholm	Kristianstad	1.435	238	Södra Dalarne (Krylbo-Rättvik)	Hedemora	1.435	65
(Kristianstad-Almhult)			231	Södra Oland (Borgholm-Ottenby)	Mörbylånga	0.891	213
(Kristianstad-Åhushamn)			232	Sölvesborg-Olovström-Almhult	Sölvesborg	1.435	237
Kävlinge-Barsebäck (Kävlinge-Barsebäckshamn)	Trälleborg		255	Tidaholm (Tidaholm-Åsarp)	Tidaholm		163
Köping-Uttersberg-Riddarhyttan	Köping	1.067	64	Trälleborg-Rydgård	Malmö		275
Landskrona och Hälsingborg (Landskrona-Eslöv o. Hälsingborg-Billeberga)	Landskrona	1.435	256	Uddevalle-Lelången (Uddevalle-Bengtfors)	Uddevalle	0.891	172
Landskrona-Kävlinge			257	Uddevalle-Vänersborg-Herrljunga	Vänersborg	1.435	180
Landskrona-Kävlinge-Sjöbo (Kävlinge-Sjöbo)			257	Uppsala-Enköping	Uppsala		78
Lidköping-Hakantorp	Lidköping	0.891	160	Uppsala-Gävle	Gävle		75
Lidköping-Källand (Lidköping-Tun)			159	Varberg-Borås	Varberg		181
Lidköping-Skara-Stenstorp	Skara		157	Varberg-Åtran			186
Ljungbyholm-Karlslunda (Ljungbyh. Päråd)	Kalmar		207	Varberg-Skanör-Falsterbo	Malmö		277
Lund-Bjarröd	Lund	1.435	280	Vetlanda-Målilla	Vetlanda	0.891	285
Lund-Revinge (Högevall-Harlösa)			258	Vetlanda-Sävsjö			285
Lund-Trälleborg (Kävlinge-Trälleb.)	Trälleborg		272	Vimmerby-Spångenas	Västervik		142
Lysekil (Munkedal-Lysekil)	Lysekil		170	Voxna-Lobonäs	Bollnäs	0.802	37
Lödöse-Lilla Edet (Lia Edet-Alvhem)	Göteborg		55	Väderstad-Skänninge-Bränninge	Skänninge	0.891	150
Malmö-Genarp (Malmö-Genarp, Bara Bokskogen N.)	Malmö		265	Västergötland-Göteborg (Göteb.-Skara-Mariestad-Gårdsjö)	Göteborg		161
Malmö-Simrishamn (Malmö-Simrishamn och Dalby-Bjarsjölagård)			266	(Häkantorp-Tumleberg)			160
Malmö-Trälleborg			275	(Torved-Gullspång)			160b
Malmö-Ystad	Ystad	0.891	165	(Nossebro-Trollhättan)			156a
Mariestad-Moholm	Mariestad	1.435	246	Västra Centralbanan (Falköping R.-Landeryd)	Halmstad	1.435	194
Markaryd-Veinge	Markaryd	1.435	249	Västra Klagstorp-Tygelsjö (Klagskrona-Tygelsjö)	Malmö		277
Matfors-Vattjom	Matfors	1.067	29	Växjö-Alvesta	Växjö		220
Mellersta Södermanland (Stålboga-Skebokvarn)	Malmköping	1.435	138	Växjö-Virserum		0.891	223
Mellersta Östergötland (Ringstorp-Linköping-Fågelsta, Klockrike-Borensberg samt Fornåsa-Motala)	Linköping	0.891	148	Växjö-Tingsryd		1.067	221
Mjölby-Hästholmen	Mjölby	1.435	155	Ystad-Brösarp (Tomelilla-Brösarp)	Ystad	1.435	235
Mönsterås (Mönsterås-Fagerhult)	Kalmar	0.891	210	Ystad-Eslöv			259
Nora-Bergslagen (Ervalla-Otterbäcken)	Nora	1.435	66	Ystad-Gårnsås-S:t Olov			260
(Nora-Bredsjö)			67	Ystad-Skivarp (Charlottenl.-Skivarp)			271
(Bofors-Valåsen)			66a	Åtvidaberg-Bjärke-Säby	Linköping		147
Nordmark-Klarälven (Nordmark-Munkfors o. Sjögränd-Edebäck)	Hagfors	0.891	61	Ångelholm-Klippan	Ångelholm		247
Norra Hälsingland (Hudiksv.-Bergsjö)	Hudiksvall		30	Örebro-Köping (Frövi-Köping)	Köpparberg		70
Norra Södermanland (Södertälje Uthamn-Mälarmåden)	Eskilstuna	1.435	160	Östra Blekinge (Gullberna-Torsås-Bergkvara)	Karlskrona	1.067	211
(Mälarmåden-Eskilstuna n.a.)			103	(Gullaboby-Bergkvara)			211a
(Åkers styckebruk-Strängnäs)			101	Östra Centralbanan (Linköping-Hultsfred)	Linköping	1.435	146
(Läggesta-Mariefred)			102	Östra Skåne (Hästveda-Kristianstad)	Kristianstad		235
Norra Östergötland (Örebro-Finspång-Kimstad-Norrköping)	Finspång	0.891	69	(Tollarp-Åhus)			241
Norrköping-Söderköping-Vikbolandet (Norrköping-Valdemarsvik)	Norrköping		141	(Kristianstad-Eslöv)			240
(Norrköping-Arkösund)			140	(Långebro-[Kristianstad]-Brösarp)			235
Norsholm-Västervik-Hultsfred (Norsholm-Västervik)	Västervik		144	Höör-Hörby			236
(Västervik-Hultsfred)			143				





Table listing various locations and their corresponding numbers, organized in columns. Locations include Ögen (Häls.), Järna, Katrineholm, Kolbäck, Kummelnäs, Köpplagebro, Limesforsen, and many others. Numbers range from 1 to 800+.

Table listing various locations and their corresponding numbers, continuing from the previous table. Locations include Lund, Tyllsbo, Lundavägen, and many others. Numbers range from 1 to 800+.

Table with multiple columns listing names and numbers. Includes entries like Galså, Molnaby, Mörlunda, Nygård, Ormaryd, Begineberg, Rydboholm, Sandbyhov, etc.





Vanneboda — Eudvika ..... 62 — Stockholm ..... 70	Vellinge — ydsgård ..... 275 Vena ..... 206 Verlebo ..... 206 Vermanshult ..... 221 Verveln ..... 146 Vessigebo ..... 195	Vittaryd ..... 245 Vittersjö ..... 39 Vittinge ..... 35 Vittsjö ..... 246 Vittsköyle ..... 235 Vityvatnet ..... 2 Volgsjöfors ..... 15 Vollsjo ..... 259 Voxna ..... 37 Voxnabruk ..... 37 Vrena ..... 106 Vretakloster ..... 148 Vreten ..... 155 Vretstorp ..... 124 Vrå ..... 35a Vrångeböck ..... 810 Vålberg ..... 53 Vällö ..... 910 Vämsklevan ..... 164 Vämhus ..... 850 Värdsberg ..... 148 Värfru ..... 79 Värsgårda ..... 124 Växnäs ..... 61 Väckelsång ..... 221	Västervik 631, 673, 675, 900, 903, 907, 908 — Hultsfred ..... 143 — Norsholm ..... 144 Västerås ..... 70, 743 Västgärda ..... 50 Västkinde ..... 290 Västra Bodarne 124 a, 124 b Västraby ..... 127 Va Göteborg ..... 161 Via Klagstorp ..... 275 Västrakulla 203, 204 Va Nöbbelöv ..... 271 Västra Torup ..... 250 Va Amtervik ..... 60 Vättersnäs 145 145a Vättlösa ..... 161 Väversunda ..... 148 Växjö — Alvesta ..... 220 — Karlskrona ..... 220 — Bonneby ..... 221 — Virserum ..... 223 Ystad — Bråarp ..... 631 — Eslöbo ..... 235 — Åsbo ..... 259 — Hästveda ..... 235 — Malmö ..... 268 — St Olof över Gärsnäs 260 — St Olof över Tomelilla 235 — Skivarp ..... 271 — Tomelilla ..... 259 a Ystads Saltsjöb. 235, 259, 260 Ytterby ..... 175 Ytterharnäs ..... 75 Yttersjön ..... 10 Ytterån ..... 18 Yxenhaga ..... 162 Yxenhult ..... 245 Yxlö ..... 632 Yxnanäs ..... 212 Yxnigen ..... 140 Åbo ..... 380, 383 Åby — Kättrineholm ..... 114 — Malmö ..... 120 — Nyköpings ..... 120 — Växjö ..... 223 Åsen ..... 230 Åsarn ..... 43 Åshamn ..... 35 Åskebro ..... 70 Åskloster ..... 126 Åskott ..... 15 Åslunga ..... 245 Åssjöbo ..... 37 Åstorp — Göteborg ..... 126 — Hålsingborg ..... 250 — Hålsingholm ..... 250 — Höganäs ..... 127 — Malmö ..... 126	Åkers styckebruk — Södertälje ..... 100 Åkeshög ..... 276 Åkulla ..... 186 Åland ..... 35 Åberg ..... 120 Åled ..... 191 Ålem ..... 206 Ålkistan ..... 94 Ålshult ..... 230 Ålsång ..... 70 Åminne ..... 245 Åmmeberg 712, 875 Åmotors ..... 130 Åmå ..... 53 Ånge — Bråke ..... 35 — Krylbo ..... 35 — Sundsvall ..... 25 Ångermanälven — 613, 833, 838 Ångsta ..... 36 Ånim ..... 171 Ånimskog ..... 53 Ånn ..... 18 Ånn ..... 18 Årdalen ..... 50 Årena ..... 205 Årjang ..... 860 Årsta ..... 92 Åryd ..... 220 Årsås ..... 66 Åsa ..... 126 Åsarna ..... 156 a Åsarne ..... 36 Åsarps — Falköping ..... 194 — Landerup ..... 194 — Tidaholm ..... 163 Åsberg ..... 76 Åsbo ..... 41 Åsboberg ..... 67 Åsbo-Fagerh. .... 245 Åsbo-Össjö ..... 247 Åsbro ..... 107 Åsby ..... 64 Åseda — Kalmar ..... 203 — Näsby ..... 203 — Virserum ..... 223 — Växjö ..... 223 Åstorp ..... 230 Åsängsberg ..... 81 Åsby ..... 68 Åsby ..... 68 Åsgruvorna ..... 61 Ångsholm ..... 277 Årila ..... 100 Årskär ..... 161 Åsperöd ..... 259 Åspinge ..... 240 Åspås ..... 157 Åspö ..... 270 Åstrålers ..... 195	Åstorp — Värnamo ..... 245 Åstråsk ..... 10 Åsumtorp ..... 235 Åsunden ..... 194 Åsvittinge ..... 141 Åtvädersby ..... 147 — Björka-Säby ..... 144 — Norsholm ..... 144 — Västervik ..... 144 Åång ..... 230 Ådelfors ..... 205 Ålandsbro ..... 14 Åland ..... 883 Ålgviken ..... 96 Ålmeboda ..... 212 Ålmeskullen ..... 37 Ålmhult ..... 231 — Kristianstad ..... 231 — Malmö ..... 121 — Näsby ..... 121 — Östervik ..... 213 Ålmsta ..... 651, 654 Ålinäs ..... 53 Ålvan ..... 148 Ålvdalen ..... 50 Ålvestorp ..... 59 Ålvho ..... 38 Ålvkarlebö ..... 75 Ålvsby ..... 10 — Bräcke ..... 10 — Hallberg ..... 7 — Stockholm över Frövi ..... 70 — Svard ..... 108 Ålvsjö — Nynäshamn ..... 96 — Stockholm ..... 119 — Södertälje ..... 120a — 120c Ålvsnäs ..... 651 Ålvvik ..... 765 Ålvängen ..... 53 Åndebol ..... 114 Ång ..... 162 Ångebacken ..... 180 Ångelholm — Göteborg ..... 126 — Hålsingborg ..... 128 — Klippan ..... 247 — Malmö ..... 126 — Östervik värn ..... 247 Ångelsberg ..... 81 — Kärgruvan ..... 68 — Tillberga ..... 68 — Vansbro ..... 61 — Malmö ..... 121a, 121b Ångsholm ..... 277 — Sjöbo ..... 257 — Össjöbo ..... 203 — Ösmo ..... 96 — Östafors ..... 237 — Östansjö ..... 124 — Östank ..... 37 — Östard ..... 231	Åtran ..... 186, 191 Årnebo ..... 141 Åreberg ..... 172 Åredshög ..... 148 Åredsköld ..... 172 Årdsmål ..... 175 Årdåkra ..... 128 Årålla ..... 66 Årå ..... 57 Årby ..... 7 Årby ..... 60 Årby ..... 209 Årå ..... 883 Årå ..... 158 Åråns Bäck ..... 213 Åråns Gräs- gård ..... 213 Åråns Lindby ..... 213 Åråns Seger- stad ..... 213 Åråns Skogsby ..... 213 Åråns ..... 171 — Genarp ..... 265 — Stribshamn ..... 266 — Österås ..... 10 — Österäng ..... 161 — Österängen ..... 145a — Östervatten ..... 171 Åråns ..... 75 Åråns 360, 731, 733 — Krylbo ..... 107 — Mjöby ..... 107 — Stockholm över Hallberg ..... 107 — Stockholm över Frövi ..... 70 — Svard ..... 108 Åråns södra — Krylbo ..... 107 — Mjöby ..... 107 — Norrköping 69, 107 — Svard ..... 108 Åråns 611, 614, 650, 651 Åråns ..... 245 Åråns ..... 69 Åråns ..... 810 Åråns ..... 12 — 612, 614, 620, 832 Åråns ..... 204 Åråns ..... 159 Åråns ..... 78, 727 Åråns ..... 195 Åråns ..... 121a, 121b — Landskrona ..... 257 — Malmö ..... 121a, 121b — Sjöbo ..... 257 — Össjöbo ..... 203 — Ösmo ..... 96 — Östafors ..... 237 — Östansjö ..... 124 — Östank ..... 37 — Östard ..... 231	Åråns ..... 89 Åråns ..... 35 Åråns ..... 77 Åråns ..... 199 Åråns ..... 10 Åråns ..... 10 Åråns ..... 203 Åråns ..... 15 Åråns ..... 290 Åråns ..... 93 Åråns ..... 231 Åråns ..... 106 Åråns ..... 15 Åråns ..... 18 Åråns ..... 15 Åråns ..... 106 Åråns ..... 95 Åråns ..... 265 Åråns ..... 266 Åråns ..... 10 Åråns ..... 161 Åråns ..... 145a Åråns ..... 171 Åråns ..... 247 Åråns ..... 245 Åråns ..... 245 Åråns ..... 247 Åråns ..... 141 Åråns ..... 270 Åråns ..... 194 Åråns ..... 241 Åråns ..... 161 Åråns ..... 257 Åråns ..... 175 Åråns ..... 761 Åråns ..... 14 Åråns ..... 76 Åråns ..... 195 Åråns ..... 12 Åråns ..... 79 Åråns ..... 144 Åråns ..... 6 Åråns ..... 50 Åråns ..... 61 Åråns ..... 53 Åråns ..... 180
---	---	---	--	--	--	---	--



# Svenska Landtmännens Fastighetsaktiebolag

I samarbete med Svenska Landtmännens Riksförbund och Aktiebolaget Svenska Landtmännens Bank.

**Fastighetsförmedling. Köper och säljer fastigheter. Värderar egendom och skog m. m.**

Stora Nygatan 10-12 - STOCKHOLM. Rikstel. namnanrop: "Riksförbundet".

Telegramadress: "Landtfastighet."

23.5 x 13 = 5499 kom

## Meddelande från KUNGL. JÄRNVÄGSSTYRELSEN.

Restaurangvagnar framförs fr. o. m. den 15 september i dagtågen 51 och 52 Stockholm—Göteborg.

På grund av urspårningen vid Getå och därigenom förorsakat avbrott i trafiken å linjen Järna—Nyköping S. J.—Åby framförs nattsnälltågen 11 och 12 samt dagpersontågen 421 och 422 tillsvidare över Katrineholm. Nämnda tågs avgångs- och ankomsttider vid resp. Stockholm C och Malmö bliva oförändrade.

Restaurangvagnen i tågen 421 och 422 framföres tillsvidare endast mellan Stockholm och Mjölby.

Å linjen Järna—Nyköping S. J.—olycksplatsen vid Getå framgå tillsvidare enligt gällande tidtabeller endast tågen nr 411, 412, 421, 422, 2001 och 2003 samt å linjen Ålberga—Nyköping S. J. tåg nr 2002. Direkta vagnar från och till Stockholm C framförs icke i tågen till och från Nyköping S. J. eller olycksplatsen vid Getå, varför omstigning måste äga rum vid Järna.

Å linjen Norrköping—olycksplatsen vid Getå anordnas dessutom tåg i förbindelse med tågen å andra sidan olycksplatsen.

I övrigt hänvisas till å stationerna vid ovan nämnda linjer uppsatta anslag.

Stockholm i okt. 1918

Kungl. Järnvägsstyrelsen.

1. Riksgränsen-Boden-Riksgränsen. 1.

Zontaxa A, tab. 331. Genomgående sittvagn-Riksgränsen 26/504 och 503/25. Genomgående stiftvagnar II: Stockholm C-Narvik 26/504, 503/25. II, III: Kiruna-Luleå 941, 942. Sovvagnar I, II, III: Stockholm C-Narvik (som sittvagn Stockholm-Krylbo, Långsele-Boden, Riksgränsen-Narvik) 26/504, 503/25. b) I kl. endast för resande som löst sovplatsbilj.

Table with columns for station names (e.g., Riksgränsen, Boden, Kiruna), distances, and fares. Includes handwritten notes like '5.2 kvinnor 13 = 67/6 kvinnor'.

2. Haparanda-Boden-Haparanda. 2.

Zontaxa A, tab. 331. Genomgående stiftvagnar II, III: Stockholm C-Haparanda 3041, 3042. Haparanda-Övertorneå 917, 918. Sovvagnar I, II Stockholm-Haparanda (som sittvagn Stockholm-Krylbo, Långsele-Boden), 3041 3042. b) I kl. end. för resande som löst sovplatsbilj. d) Bandelen Haparanda-Karungi är tillsvarende uppläten endast för provisorisk trafik med i tabellen angivna tider. e) Särskild III kl.-avdelning finnes för resande med hundar.

Table with columns for station names (e.g., Haparanda, Boden, Övertorneå), distances, and fares. Includes handwritten notes like '5.2 kvinnor 13 = 67/6 kvinnor'.

7. Älvsby-Piteå-Älvsby. 7.

Zontaxa A, tab. 331. 4.5 x 8 kvinnor = 360 kvinnor

Table with columns for station names (e.g., Älvsby, Piteå), distances, and fares.

3. Gällivare-Malmberget. 3.

Table with columns for station names (e.g., Gällivare, Malmberget), distances, and fares.

Malmberget-Gällivare.

Table with columns for station names (e.g., Malmberget, Gällivare), distances, and fares.

5. Gällivare-Porjus-Gällivare. 5.

Tidtabell för provisoriska trafiken å järnvägen Gällivare-Porjus. Enär järnvägen Gällivare-Porjus fortfarande är under byggnad, förbehålles rätt till ändringar i tidtabellen, förorsakade av arbeten å linjen e. d.

Table with columns for station names (e.g., Gällivare, Porjus), distances, and fares. Includes handwritten notes like '2.5 kvinnor = 4 kvinnor x 13 = 52.0 kvinnor'.

8. Bastuträsk-Skellefteå-Källholmen-Bastuträsk. 8.

Zontaxa A, tab. 331. b) Då resande finns, utgå tågen fr. resp. framgå till Skelleftehamn. Tågen utgå därtill 10 min. före den annonserade avgången från Källholmen. c) helgria lördagar; d) fredag och dag före sön- och helgd.

Table with columns for station names (e.g., Bastuträsk, Skellefteå, Källholmen), distances, and fares.

6. Övertorneå-Karungi Övertorneå.

Zontaxa A, tab. 331. Genomgående stiftv. II, III: Övertorneå-Haparanda 905, 90

Table with columns for station names (e.g., Övertorneå, Karungi), distances, and fares.

... = sön- och helgdagar; ... = annan inskränkning i tågens gång; ... = dag passera.

Zontaxa A, tab. 331.  
Genomgående sittvagnar, I, II: Luleå—Kiruna 941, 942.

Boden—Luleå—Boden.

... 11 02 2 04 8 02	... 7.13 10.35 9.23	... 5.05	... 11.39	... 7.24 3.34 5.12	... 7.12 4.24 7.02
8909 II, III	P 505 II, III	8941 II, III	7393 II, III	Stens järnvägar spår. 1.435	P 292 II, III
7.10 7.35 7.59	10.32 10.46 10.59	4.55 5.11 5.27	10.20 11.01 11.13	0 fr. Boden Skärvast Sunderby Sunderby ädra Gammelstad Notviken Luleå	6.52 6.42 6.31 6 6.16 6.07 6.00
8.41 8.50	11.16 11.34	5.47 6.08	11.22 11.32 11.45	9.28 9.19 9.00 8.36 8.20 8.10	4.28 4.16 4.03 4 3.46 3.32 3.23

b) Tågen 501 o. 502 medtara endast & linj. Långdale—Bräcke l.kl. och endast för resande, som löst novplatsbiljett.  
c) Särskild III kl. avdelning finnes för resande med hundar.  
d) § 9.47 samt helgfria lörd. 7.47.  
e) § 10.01.  
f) 8.02.  
g) 9.11.  
h) 10.57.  
i) 5.00.  
Uppeh. vid vattentornet och eker av o. påstignad på den res. egen risk.

Boden—Bräcke—Boden.

... 11 02 2 04 8 02 6 00	... 7.13 10.35 9.23 3.23	... 7.73 10.35 9.23 3.23	... 7.24 3.34 5.12 11.34	... 7.12 4.24 7.02 11.45	... 7.12 4.24 7.02 11.45
P 501 II, III	G 1701 II, III	6 1703 II, III	Km.	Stens järnvägar sp. 1.435	G 1704 II, III
7.09 7.16	7.38 7.46	5.01 5.14	0	fr. Boden	10.10
7.24 7.55	8.10 8.16	5.29 5.37	8	Trångfors	9.59
7.55 8.20	9.10 9.47	6.26 6.13	15	Hednoret	9.28
h 11.30	11.23	11.23	27	Degerbacken	9.09
5.42	6.43	6.43	46	Brännberg	8.26
8.23	10.12	7.24	46	Alvaby	8.26
7.08	11.28	8.48	62	Piteå 7	8.26
9.30	12.11	9.22	89	fr. Alvaby	8.26
9.57	1.03	10.18	100	fr. Piteå 7	8.26
10.18	1.51	11.02	111	fr. Kiruna 1	7.24
11.05	3.04	12.22	142	fr. Bräcke 1	3.34
11.20	3.40	12.42	142	fr. Haparanda 2	5.12
11.28	4.13	13.17	157	fr. Luleå 9	11.34
12.06	4.56	13.42	176		

... 11 39 7 09 9 45 11 39	... 7.13 10.35 9.23 3.23	... 7.73 10.35 9.23 3.23	... 7.24 3.34 5.12 11.34	... 7.12 4.24 7.02 11.45	... 7.12 4.24 7.02 11.45
P 501 II, III	G 1701 II, III	6 1703 II, III	Km.	Stens järnvägar spår. 1.435	G 1704 II, III
7.09 7.16	7.38 7.46	5.01 5.14	0	fr. Boden	10.10
7.24 7.55	8.10 8.16	5.29 5.37	8	Trångfors	9.59
7.55 8.20	9.10 9.47	6.26 6.13	15	Hednoret	9.28
h 11.30	11.23	11.23	27	Degerbacken	9.09
5.42	6.43	6.43	46	Brännberg	8.26
8.23	10.12	7.24	46	Alvaby	8.26
7.08	11.28	8.48	62	Piteå 7	8.26
9.30	12.11	9.22	89	fr. Alvaby	8.26
9.57	1.03	10.18	100	fr. Piteå 7	8.26
10.18	1.51	11.02	111	fr. Kiruna 1	7.24
11.05	3.04	12.22	142	fr. Bräcke 1	3.34
11.20	3.40	12.42	142	fr. Haparanda 2	5.12
11.28	4.13	13.17	157	fr. Luleå 9	11.34
12.06	4.56	13.42	176		

Zontaxa A, tab. 331. Genomgående sittvagnar, I, II: Stockholm C—Narvik 501, 502. II, III: Sthlm C—Haparanda 501, 502; III: Boden—Umeå 1701, 1702; Ångsele—Långsele 1634, 1659; Ljusdal—Långsele 1563, 1564. Sovvagnar: I, II, III: Sthlm C—Narvik (som sittvagn Stockholm—Krylbo, Långsele—Boden, Riksgränsen—Narvik 501, 502; I, II: Sthlm C—Haparanda (som sittvagn Stockholm—Krylbo, Långsele—Boden) 501, 502. Restaurantvagn: Boden—Långsele 501, 502.

Vännäs—Umeå—Vännäs.  
Zontaxa A, tab. 331. Genomgående sittvagnar III: Umeå—Boden 943, 944.

V och ..... = valvagnar; S och ..... = son- och helgfriagar.

13 Sollefteå-Långsele-Sollefteå. Komt. A, tab. 331. Genomgående sittv. II, III: Långsele-Härnösand 877, 878, 879, 880.

14 Sollefteå-Härnösand-Sollefteå. Komtarna A, tab. 331. Genomgående sittvagnar II, III: Långsele-Härnösand 2, 3, 4, 5.

15 Östersund-Vilhelmina-Östersund. Komtarna A, tab. 331. Genomgående sittvagnar II, III: Vilhelmina-Östersund 867, 457, 458-868; Strömsund-Östersund 1547, 1548.

Table listing stations and distances for routes 14 and 15, including stations like Östersund, Vilhelmina, Strömsund, and Härnösand.

18 Storlien-Bräcke-Storlien. Komtarna A, tab. 331. Genomgående sittvagnar II, III: Stöhm C-Östersund 101, 102, 453, 454; Östersund-Åsarna 970, 971, 2153, 2154; Östersund-Sunds-

16 Ulriksfors-Strömsund-Ulriksfors. Komtarna A, tab. 331. Genomgående sittvagnar III Strömsund-Östersund 823, 832.

Table listing stations and distances for route 16, including stations like Ulriksfors, Strömsund, and Östersund.

annan inskränkning i tågans gång; = tag passerar; = sön- och helgdagar; = vardagar; § och

17 Jämtlands Slått-Hammarö-Härnösand-Slåtta. Komtarna A, tab. 331. Table listing stations and distances for route 17.

25. Ange-Sundsvall-Ange. 25.

Montaxa A, tab. 331. Genomgående sittvagnar II, III: Stockholm C-Sundsvall 482, 483, 484, 871; Sundsvall Östersund 483, 484. Sovvagn I, II: Krylbo-Sundsvall (Stockholm-Krylbo som sittvagn) 482, 871. b) 482 och 871 medföra I klass endast för resande, som löst sovplatsbiljett. c) § 5.42.

Table with columns for station names (e.g., Haparanda, Stockholm C, Sundsvall), train numbers (P 481, P 483), and times. Includes a sub-table for 'Ljunga-Åker' and 'Mafors'.

26. Ljusdal-Hudiksvall-Ljusdal. 26.

Montaxa A, tab. 331. Lokalsovvagn II: Ljusdal-Hudiksvall 875, 876. b) Tågen 875 och 876 medföra I kl. endast för res., som löst liggsplatsbiljett.

Table with columns for station names (Ljusdal, Hudiksvall), train numbers (P 875, P 876), and times.

27. Kilafors-Stugsund-Kilafors. 27.

Montaxa A, tab. 331. Genomgående sittvagnar II, III: Bollnäs-Stugsund 885, 892, 2005, 2008. Stugsund-Ange 497, 498.

Table with columns for station names (Kilafors, Stugsund, Bollnäs), train numbers (P 885, P 892), and times.

28. Bergsjö-Hudiksvall-Bergsjö. 28.

Biljettpris: i egen trafik pr km.: II 6.76 öre, III 4.5 öre. Tur och retur 50 % mer.

Table with columns for station names (Bergsjö, Hudiksvall), train numbers (P 489, P 492), and times.

29. Ljungaværk-Johannisberg-Ljungaværk. 29.

Enkel biljett: 20 öre.

Table with columns for station names (Ljungaværk, Johannisberg), train numbers (P 484, P 482), and times.

30. Mafors-Vattjom-Mafors. 30.

Enkel biljett: II 0.85, III 0.65; tur- och retur: II 0.70, III 0.45.

Table with columns for station names (Mafors, Vattjom), train numbers (P 482, P 484), and times.

TRANSPORTANLÄGGNINGAR LINBANOR. Kabelkranar. Rälslanor med lindrift. Ingenjörfirman EINAR ERIKSSON & C:o. Rikstel. 803 50 VIDARGATAN 3 STOCKHOLM

V och ..... = vardagar; § och ..... = sön- och helgdagar; ~~~~~ = annan inbörskning i tågens gång; \* = tåg passerar.

WILLIAM ANDERSSONS KONSTRUKTIONSBYRÅ William Andersson. Helge Eriksson. Värme, vatten- och avloppsledning, ångkøks- och maskintvättanläggningar. Telefon: Riks 7593 Allm. 7121

33

Alfred Johanson Fastighetsaffär, Västerås Kopparbergsvägen 9 TELEFON: 13 69 & 15 29

CIVILINGENIÖR GUNNAR LAURELL Torsgatan 10 STOCKHOLM Riks Tel. 205 60 Konsultationer ang. VATTENKRAFT

V och ..... = vardagar; S och ..... = söm- och helgdagar; ~~~~~ = annan inräknning i tågens gång; \* = tåg passerar.

Bräcke-Stockholm-Bräcke.

Meddelande A, tab. 331. Geoms. stiftsvagnar. II: Stockholm O-Narvik 21, 22; II, III: Stockholm O-Haparanda 21, 22; Stockholm O-Sundsvall 21, 22, 101, 102; Stockholm O-Ostersund 21, 22, 107, 108; Osternund-Sundsvall 483, 484; Bollnäs-Stig- sand 882, 892; III: Stockholm O-Strömen 21, 22; Ange-Långsele 1634, 1569; Ljusdal-Långsele 1564, 1564; Sovvagnar. I, II, III: Stockholm-Narvik (som stiftsvagn Stockholm O-Krylbo, Långsele-Boden, Riksgrensen-Narvik); 21, 22; I, II: Stockholm-Haparanda (som stiftsvagn Stockholm-Krylbo, Långsele-Boden) 21, 22; Stockholm O-Ostersund och Stockholm-Sundsvall (som stiftsvagn Stockholm-Krylbo) 21, 22. d) Tågen 21 och 22 medföra I klass endast för resande, som löst sovplatsbiljett. e) I anslutande tåg från resp. till Hudsval framföres II kl. lokalsvagn. e) Särskilda bestämmelser ang. II kl. platsbilj. fr. Stockholm, se tab. 325. f) Från Uppsala till Stockholm tår 117. g) Särskild III klass avdelning för resande med hundar. h) Tågen 9203 o. 9204 gå å linjen Ange-Alby dagligen, å linjen Alby-Ostavall onsd. o. lörd.

Table with columns for departure times, station names, and arrival times. Includes sections for 'Ej avgång' and 'Avgång'.

UPPSALA LANTBRUKSBYRÅ Ö. ÅGATAN 33, UPPSALA förmedlar köp och försäljning av lantegendomar och stadsfastigheter m. m. RIKSTELEFON 4 36. ALLM. TELEFON 3 17.







36 Brunflo-Åsarne-Brunflo. 36

Zontaxa A, tab. 331. Genomgående sittvagnar. II, III: Östersund-Åsarne 970, 971, 2153, 2154.

Table with columns for station names (e.g., Stockholm, Sundsvall, Östersund, Brunflo, Åsarne) and ticket prices for different routes and classes.

38 Sveg-Orsa-Sveg. 38

Zontaxa A, tab. 331. b) över Ludvika 37, 50, 51, 68, 70. c) över Bollnäs 35, 37 eller Storvik 35, 50, 37.

Table for Sveg-Orsa-Sveg route, listing stations like Orsa, Bodarö, Kreppljärn, Fågelsjö, Söderlångstrand, Tandsjö, Lillhamra, Vassjöen, Älvo, Gråbräsk, Emådal, Storstapel, Tallhed, Hånjö, and Orsa, with corresponding ticket prices.

37 Mora-Noret-Bollnäs-Mora-Noret 37 o. Lobonäs-Voxna-Lobonäs.

Genomgående sittvagnar II, III: Orsa-Mora 1713, 1714. Biljettpris: Statens järnvägar: Zontaxa A, tab. 331. Dala-Hälsingland: i egen trafik pr km. II 7,5 öre, III 5 öre med minsta avgift i II 45 öre, i III 30 öre; i samtrafik zontaxa A.M. Voxna-Lobonäs: i egen trafik: pr km. I 7,5 öre, III 5 öre med minsta avgift i I 50 öre, i III 25 öre.

165 x 8.2 = 1353.00 x 13 = 17589.00

Table for Mora-Noret-Bollnäs-Mora-Noret route, listing stations like Stockholm, Falun, Kristinehamn, Älvadal, Mora, Mora-Noret, Vattna, Holen, Orsa, Sveg, and Dala-Hälsinglands Jvg, Bollnäs.

39 Linghed-Norrundet-Linghed. 39

Biljettpris i egen trafik pr km.: II 6 öre, III 4 öre + 110 % i II kl., 70 % i III kl. b) Alla dagar utom söndagar.

Table for Linghed-Norrundet-Linghed route, listing stations like Dala-Ockelbo-Norr. Jvg, Jädrads, Linghed, Vintjärn, Rysjön, Lilla Björnmossen, Stora Björnmossen, Svartbäcken, Tallås, Jädrads, Brattfors, Vj Bruk, Ockelbo, Gäule 75, Stockholm 35, Gäule 75, Ockelbo, Gäverang, Östby, Vittersjö, Åbydal, Tetra, and Norrsundet.

Table for Dala-Hälsinglands Jvg, Bollnäs route, listing stations like Orsa, Stockmora, Kallholn, Missbäcken, Skattungbyn, Skattungsjön, Furudal, Östankv, Göringen, Dalfors (vid bitarna), Göringen, Isjöbo, Tungen, and Voxna.

41 Byvalla-Långshyttan-Byvalla. 41

Zontaxa B, tab. 331.

Table for Byvalla-Långshyttan-Byvalla route, listing stations like Byvalla-Långsh. Jvg, Långshyttan, Västerby, Bärshyttan, Stjärnsund, Stjärnsund, Villingen, Åsbo, Lerhyttan, Valla, and Byvalla.

Table for Voxna-Lobonäs route, listing stations like Lobonäs, Grycksmyra, Lövriset, Njupa, Kilen, Voxnabruk, and Voxna.

Table for Dala-Hälsinglands Jvg, Bollnäs route, listing stations like Voxna, Homna, Åmeskullen, Edsbyn, Övanåker, Viksjöfors, Allta, Runemo, Soräng, Freluga, Sunnerstaholm, and Bollnäs.

42 Näs-Morshyttan-Näs

Biljettpris: I egen trafik pr km: II 6 öre, III 4 öre.

Table for Näs-Morshyttan-Näs route, listing stations like Näs, Bredgrind, Vastanbede, and Morshyttan.

43 Gruvgården-Fors-43

Biljettpris i egen trafik pr km.: II 6 öre, III 4 öre; tur- o. retur, 14 dagar, 50 % mar.

Table for Gruvgården-Fors route, listing stations like Gruvgården, Dala-Finnhyttan, Dalafinnhyttan, Herrgården, Garpenberg, Åsarn, and Fors.

Elektriskt ljus av Dattenkraft se under tab. 35, Ing.-firm Thuresson & Co.

Herr Lantegendoms- och villaägare samt affärsinnehavare, som önska sälja, kunna med förtroende hänvända sig till Humbles Egendomsförmedling Fjällgatan 16, Stockholm. 3 min. blå linje fr. Slussen. Riks 154 03.

50

Gävle-Falun-Älvdalen-Falun-Gävle.

50

Montaxa B, tab. 331, för bandelarna Gävle-Falun-Mora samt beträffande samtrafik för bandelen Mora-Älvdalen. I egen trafik å sist-nämnda bandel, pr km.: enkel biljett II 6.5 öre, III 4.5 öre, tur- och retur II 9.75 öre, III 6.75 öre. Direkta ättvagnar II, III: Gävle-Falun-Göteborg 1, 2; Stilm-Ludvika-Falun-Mora-Älvdalen 61, 62; Stilm-Ludvika-Falun-Mora 57, 58; Stilm-Gävle-Falun 5, 6; Orsa-Mora 87, 88.

Table with multiple columns (P 1, P 2, P 3, P 4, P 5, P 6, P 7, P 8, P 9, P 10, P 11, P 12, P 13, P 14, P 15, P 16, P 17, P 18, P 19, P 20, P 21, P 22, P 23, P 24, P 25, P 26, P 27, P 28, P 29, P 30) and rows listing train routes and fares. Includes routes like Gävle-Dala järnvägar, Gävle, spår, 1, 435, and various stations like Falun, Mora, and Orsa.

V och ..... = vardagar; S och ..... = sön- och helgdagar; ~~~~~ = annan inbegräddning i vågens gång; \* = tåg passerar

Aktiebolaget Axel Karlstrand, GÄVLE. Sport- & Fotogra-fiskt magasin. Telef. 12 27.

Falun-Kil-(Göteborg)-Kil-Falun.

Main table with multiple columns and rows listing train routes, stations, and fares. Includes headers like 'Falun-Kil-(Göteborg)-Kil-Falun' and various station names such as Östersund, Falun, Borlänge, and Göteborg.

51. Kontaxa E, tab. 331. Direkta siltvagnar II, III: Kristiania-Mellerud-Göteborg-Hälsingborg F. 37, 38; Öxnered-Göteborg-Trälleborg F. 37, 38; Göteborg-Mellerud-Kristiania 37, 38; Göteborg-Ludvika-Stockholm 1, 2; Göteborg-Falun-Gävle 1, 2; Kil-Ludvika-Stockholm 5, 6; Älvdalen-Mora-Falun-Ludvika-Stockholm 5, 6; Göteborg-Daglösen-Filipstad 7, 8.

52. Filipstad-Daglösen-Filipstad. Table with columns for routes (P, II, III) and fares. Includes station names like Filipstad, Daglösen, and Göteborg.

52. Kontaxa B, tab. 331. Direkta siltvagnar I, II Öxnered-Göteborg-Hälsingborg F. 37, 38; Öxnered-Göteborg-Trälleborg 37; Malmö-Göteborg-Öxnered 38 (vagnen utgår från Trälleborg i tåg 2 som II kl. siltvagn). Restauranttagnar: Göteborg-Ludvika 1, 2.

Elektriska Svefsnings Aktiebolaget, Göteborg 6.

I och ..... = vardagar; S och ..... = sön- och helgdagar; ~~~~~ = annan inskränkning i tågens gång; \* = tåg, passagerar.

(Falun-)Kil-Göteborg-Kil-(Falun).

Main railway fare table with columns for routes, fares, and station names. Includes sub-sections for Bergslagens järnväg and various regional lines.

Y och ..... = varuslag; S och ..... = annan instränkning i dagens gång; s = dag passerat.

Montax H, tab. 351, i lokal- och samtrafik. Direkta sittvagnar restaurangvagnar samt sovagnar, se tab. 51 föregående sida. c) I kl. endast i sovagn och blot & bandelen Göteborg-Oxnered. e) Helgr. 16r. f) Torsd., sönd. helgd. 12 53.

54 Annefors-Hörken 54 - Annefors.

Biljettpris: II kl. 7 öre, III kl. 4.7 öre pr km., tur o. retur 50 % mera, gällande för återresa dagen efter avstampningsdagen samt resa lördag och återresa följ. måndag.

Table for Annefors-Hörken route with columns for stations (Annefors, Fredriksberg, Gravendal, Strömsdal, Strömsdal, Nittkvarn, Hörken) and fares for different classes.

55. Lilla Edet-Alfhem-Lilla Edet.

b) Med tågbyte i Öxnered.

Table for Lilla Edet-Alfhem-Lilla Edet route with columns for stations (Lilla Edet, Alfhem, Lilla Edet) and fares for different classes.

Montax H, tab. 351



V och ..... = vardagar; § och ..... = sön- och helgdagar; § och ..... = annan inrättning i ägens gång; \* = tåg passerar.

62 Ludvika - Vaneboda - Ludvika.

Table with columns for station names (Ludvika, Vaneboda, Ludvika), departure times, and arrival times. Includes sub-sections for 'Ludvika - Vaneboda' and 'Vaneboda - Ludvika'.

61 Filipstad - (Edebo) - Karlstad O. - Skoghäll G. - Åker. 61

Table with columns for station names (Filipstad, Karlstad, Skoghäll, Åker), departure times, arrival times, and distances. Includes sub-sections for 'Filipstad - Karlstad' and 'Karlstad - Filipstad'.

63 Bånghammar - Kloten o. Åker. 6

Table with columns for station names (Bånghammar, Kloten, Åker), departure times, arrival times, and distances. Includes sub-sections for 'Bånghammar - Kloten' and 'Kloten - Bånghammar'.

64 Kildarhyttan - Köping - Riddarhyttan - 64

Table with columns for station names (Kildarhyttan, Köping, Riddarhyttan), departure times, arrival times, and distances. Includes sub-sections for 'Kildarhyttan - Köping' and 'Köping - Riddarhyttan'.



66 Ervalla-Nora-Strömfortorp-Otterbäcken och åter. 66

Table with columns for station names, distances, and fares. Includes stations like Strömfortorp, Ervalla, Nora, and Otterbäcken.

67 Nora-Gyttorp-Bredsjö o. åter. 67

Table with columns for station names, distances, and fares. Includes stations like Gyttorp, Bredsjö, and Nora.

65 Rättvik-Krylbo-Rättvik. 65

Table with columns for station names, distances, and fares. Includes stations like Rättvik, Krylbo, and Hedemora.

Advertisement for Malm & Gruvor köpes. Helberg & Co. Stockholm. Includes text 'Tillskriv' and 'Stockholm'.

Nordisk Resebureau Stockholm - Göteborg - Malmö. Levererar alla slags biljetter till tåg och båtar. Sovvagnsbiljetter, Hyttplatser, Myntväxling. Se annons å sidan 98.

Å och ..... = vardagar: S och ..... = sönd- och helgdagar; ~~~~~ = annan inskränkning i tågens gång; \* = tåg passerar.

V och ..... = vardagar; S och ..... = sönd- och helgdagar; ~~~~~ = annan inräkning i sågens gång; \* = till passager.

**69 Örebro—Finspång—Norrköping och åter.**  
Sontaxa J. tab. 331.  
Lokaltåg se under huvudtabellen. o) S 5.58. r) S 1.41. q) S 3.20. s) S 4.40. t) S 8.18.  
k) S 6.15. b) S 11.10.

		P I		P II		P III		P IV		P V		P VI		P VII		P VIII		P IX		P X	
		I, II, III		I, II, III		I, II, III		I, II, III		I, II, III		I, II, III		I, II, III		I, II, III		I, II, III		I, II, III	
6.23	/2.51	6.22	6.21	6.20	6.19	6.18	6.17	6.16	6.15	6.14	6.13	6.12	6.11	6.10	6.09	6.08	6.07	6.06	6.05	6.04	6.03
8.00	7.58	8.55	8.53	8.52	8.51	8.50	8.49	8.48	8.47	8.46	8.45	8.44	8.43	8.42	8.41	8.40	8.39	8.38	8.37	8.36	8.35

**Restaurantvagn: Stockholm—Tillberg—Vansbro—Ludvika—Göteborg 1, 2.**

8.25	8.24	8.23	8.22	8.21	8.20	8.19	8.18	8.17	8.16	8.15	8.14	8.13	8.12	8.11	8.10	8.09	8.08	8.07	8.06	8.05	8.04
10.01	9.59	10.01	9.59	9.58	9.57	9.56	9.55	9.54	9.53	9.52	9.51	9.50	9.49	9.48	9.47	9.46	9.45	9.44	9.43	9.42	9.41

**Restaurantvagn: Stockholm—Tillberg—Vansbro—Ludvika—Göteborg 3, 2.**

10.51	10.49	10.51	10.49	10.48	10.47	10.46	10.45	10.44	10.43	10.42	10.41	10.40	10.39	10.38	10.37	10.36	10.35	10.34	10.33	10.32	10.31
12.01	11.99	12.01	11.99	11.98	11.97	11.96	11.95	11.94	11.93	11.92	11.91	11.90	11.89	11.88	11.87	11.86	11.85	11.84	11.83	11.82	11.81

**Restaurantvagn: Stockholm—Tillberg—Vansbro—Ludvika—Göteborg 4, 2.**

12.51	12.49	12.51	12.49	12.48	12.47	12.46	12.45	12.44	12.43	12.42	12.41	12.40	12.39	12.38	12.37	12.36	12.35	12.34	12.33	12.32	12.31
14.01	13.99	14.01	13.99	13.98	13.97	13.96	13.95	13.94	13.93	13.92	13.91	13.90	13.89	13.88	13.87	13.86	13.85	13.84	13.83	13.82	13.81

**Restaurantvagn: Stockholm—Tillberg—Vansbro—Ludvika—Göteborg 5, 2.**

14.51	14.49	14.51	14.49	14.48	14.47	14.46	14.45	14.44	14.43	14.42	14.41	14.40	14.39	14.38	14.37	14.36	14.35	14.34	14.33	14.32	14.31
16.01	15.99	16.01	15.99	15.98	15.97	15.96	15.95	15.94	15.93	15.92	15.91	15.90	15.89	15.88	15.87	15.86	15.85	15.84	15.83	15.82	15.81

**Restaurantvagn: Stockholm—Tillberg—Vansbro—Ludvika—Göteborg 6, 2.**

16.51	16.49	16.51	16.49	16.48	16.47	16.46	16.45	16.44	16.43	16.42	16.41	16.40	16.39	16.38	16.37	16.36	16.35	16.34	16.33	16.32	16.31
18.01	17.99	18.01	17.99	17.98	17.97	17.96	17.95	17.94	17.93	17.92	17.91	17.90	17.89	17.88	17.87	17.86	17.85	17.84	17.83	17.82	17.81





75 Ockelbo—Gävle—Uppsala—(Stockholm)—Uppsala—Gävle—Ockelbo. 75

Kontaxa B, tab. 331. Direkta sittvagnar II, III: Stockholm—Gävle 1, 2, 3, och 4; Stockholm—Gävle—Falun 1 och 2. Restaurangvagn för I och II kl. resande: Uppsala—Gävle 1, 2, 3, 4. Serveringskupéer för III kl. resande i samma tåg. b) Dag före sön- och helgdagar. c) Sön- och helgdagar samt dag före dessa dagar. e) Onsd. och lörd. f) ons-, lör-, sön- och helgdagar.

Table with multiple columns for routes and fares. Includes routes like 'fr. Östersund 35 t.', 'fr. Sundsv. 25, 35 t.', 'fr. Ånge 35 t.', etc. and fare amounts such as 5.42, 5.20, 8.27, etc.

Table with multiple columns for routes and fares. Includes routes like 'fr. Gävle C. t.', 'fr. Gävle S. t.', 'fr. Gävle 8. t.', etc. and fare amounts such as 3.10, 3.12, 3.14, etc.

Table with multiple columns for routes and fares. Includes routes like 'Uppsala—Gävle J., Gävle, spv. 1.433', 'fr. Örbyhus t.', 'fr. Dannemora fr.', etc. and fare amounts such as 8.50, 11.26, 6.00, etc.

Lokaltåg Gävle S.—Älvkarleö och åter. (Endast III kl.)

Table with multiple columns for routes and fares. Includes routes like 'Uppsala—Gävle järnv., Gävle, spv. 1.433', 'fr. Gävle S.', 'Järva', 'Knapersåsen', etc. and fare amounts such as 6.00, 11.45, 12.30, etc.

○ och ..... = vardagar; \$ = sön- och helgdagar; ~~~~~ = annan inskränkning i tågens gång; \* = tåg passerar.

**76 Gävle-Gysinge-Sala-Tillberga-Sala-Gysinge-Gävle. 76**

Zontaxa I, tab. 331, för bandelen Hagaström-Sala och Zontaxa B, tab. 331, för bandelarna Gävle-Hagaström o. Sala-Tillberga.

b) via Storvik.

Table with multiple columns for train routes, including destinations like Stockholm, Västerås, and Gävle, with associated times and ticket prices.

**79 Runhällen-Enköping-79 Runhällen.**

Zontaxa B, tab. 331.

Table for route 79 showing train times and ticket prices between Runhällen and Enköping.

**80 Ramnäs-Kolbäck-Ramnäs. 80**

Zontaxa B, tab. 331.

d) via Snyten.

Table for route 80 showing train times and ticket prices between Ramnäs and Kolbäck.

**77 Dannemora-Hargshamn-Dannemora. 77**

Biljettpolis: i egen trafik pr km.: II 7.5 öre, III 5 öre. I samtrafik zontaxa B, tab. 331. b) § 11.35. c) § 5.15.

Table for route 77 showing train times and ticket prices between Dannemora and Hargshamn.

**81 Krylbo-Kärrgruvan-Ängelsberg-81 Kärrgruvan-Krylbo.**

Biljettpolis: bandelen Krylbo-Kärrgruvan: Zontaxa C, tab. 331; bandelen Kärrgruvan-Ängelsberg: Zontaxa B, tab. 331.

Table for route 81 showing train times and ticket prices between Krylbo, Kärrgruvan, and Ängelsberg.

**78. Uppsala-Enköping-Uppsala. 78.**

Zontaxa I tab. 331. b) Ons-, lör-, sön- o. helgdagar.

Table for route 78 showing train times and ticket prices between Uppsala and Enköping.

annan Inskränkning i tågens gång; \* = tåg passerar. § och § = vardagar; § och § = sön- och helgdagar.

90 Stockholm—Rimbo—Hallstavik och åter. 90

Table with columns for departure times (P 62, P 66), routes (Stockholm-Roslagens, Stockholm, spv. 0,891), and arrival times (P 61, P 65).

92 Stockholm—Rimbo—Uppsala och åter. 92

Table with columns for departure times (P 71, P 76), routes (Stockholm-Roslagens, Stockholm, spv. 0,891), and arrival times (P 75).

91

Stockholm—Rimbo—Norrälje och åter.

Large table with multiple columns for departure times (P 24-P 87), routes (Stockholm-Roslagens, Stockholm, spv. 0,891), and arrival times (P 75, P 76, P 77, P 78, P 79).

Resande till Täby, Näsby, Djursjö-Danderyp, och Stockund i tillägg till biljetten om 11 öre. Först närmaste dag stannar dessa dagar i Vallentuna endast för resan till Åkersberg och Åkersberg och Åkersberg och Åkersberg.

V och ..... = vardagar; § och ..... = sönd- och helgdagar; ~~~~~ = annan inskränkning i tågens gång; > = till passager.





Djursholm, Altorp, Djursholms Danderyd och Långängstorp—Stockholm.

8) Vagnombyte i Djursholms Ösby utom med tågen nr V 308, 511 513, 545 och 545 från Djursholms Danderyd. e) Vagnombyte i Stockсанд.

V A R D A G A R.

Table with columns for station names (e.g., Djursholms Svåbås, Altorp, Danderyd) and a grid of numbers representing train schedules.

Desutom avgå följande tåg vardagar: från Djursholms Ösby kl. 6.30, ank. Djursholms Danderyd kl. 6.34; från Djursholms Danderyd kl. 1.01, ank. Djursholms Ösby kl. 1.05; från Altorp kl. 1.03, ank. Djursholms Ösby kl. 1.07.

S Ö N - o c h H E L G D A G A R.

Table with columns for station names and a grid of numbers representing train schedules for Saturdays and Sundays.

Desutom avgå följande tåg sön- och helgdagar: från Djursholms Ösby kl. 8.31, ank. Altorp kl. 8.37; från Djursholms Ösby kl. 8.34, ank. Djursholms Danderyd kl. 8.38; från Djursholms Danderyd kl. 1.01, ank. Djursholms Ösby kl. 1.05; från Altorp kl. 1.03, ank. Djursholms Ösby kl. 1.07.

V och ..... = vardagar; S och ..... = sön- och helgdagar; ~~~~~ = annan inbegräddning i tågens gång; \* = tåg passerar.

95

Stockholm Stadsgården—Saltsjöbaden.

Biljettpreis i lokaltrafik: Grundpris 6 öre pr km.; Stadsgården—Saltsjöbaden 95 öre.

Vardagar

Table with columns for distance (Km) and time (P 2 to P 44) for various stations including Stadsgården, Henriksdal, Sickla, Nacka, Saltsjö-Järla, Storängen, Saltsjö-Duvnäs, Östervik, Fisksåtra, Igelboda, Tattby, and Solsidan.

Sön- och helgdagar.

Table with columns for distance (Km) and time (P 104 to P 138) for various stations including Stadsgården, Henriksdal, Sickla, Nacka, Saltsjö-Järla, Storängen, Saltsjö-Duvnäs, Östervik, Fisksåtra, Igelboda, Tattby, and Solsidan.

Saltsjöbaden—Stockholm Stadsgården.

Vardagar.

Table with columns for distance (Km) and time (P 1 to P 45) for various stations including Saltsjöbaden, Ringvägen, Neglinge, Igelboda, Solsidan, Tattby, Fisksåtra, Östervik, Saltsjö-Duvnäs, Storängen, Nacka, Sickla, Henriksdal, and Stadsgården.

Sön- och helgdagar.

Table with columns for distance (Km) and time (P 101 to P 139) for various stations including Saltsjöbaden, Ringvägen, Neglinge, Igelboda, Solsidan, Tattby, Fisksåtra, Östervik, Saltsjö-Duvnäs, Storängen, Nacka, Sickla, Henriksdal, and Stadsgården.

0 och ..... = vardagar; S och ..... = sön- och helgdagar; > = annan inskränkning i tågens gång; > = tåg passerar.

Till och från  
**GOTTLAND**

Person- och godsamtrafik mellan fastlandets och Gottlands järnvägsstationer över Nynäshamn.

Direkta biljetter, genomgående polettering av resgods och fri omkastning i Nynäshamn av samtrafikgods.

**STOCKHOLM—NYNÄS JÄRNVÄG**



**STOCKHOLM—VISBY**

Över Nynäshamn.

Omkr. 9 timmar.

Biljettpris:

II kl. å järnväg) kr. I pl. å ångbåt) 20.20

III kl. å järnväg) kr. III pl. å ångbåt) 9.25

Pris skillnad biljett till III kl. biljett löses ombord å fartyget

för rätt till plats i I kl. hytt med..... kr. 8.50

för rätt till plats i aktersalong med kr. 4.50

för rätt till plats i försalong med kr. 3.50

96.

**Stockholm—Nynäshamn—Stockholm.**

96.

Biljettpris: I egen trafik pr km.: II 6 öre, III 4 öre, dock högst kr. 4.95 i II och kr. 2.65 i III; i samtrafik samtaka E, tab. 331. Direkta vagnar II, III: i alla tåg Stockholm—Nynäshamn och omvänt. Tåg i förbindelse med Gottlandsbåtarna framgå till och utgå från båtarnas tilläggsp. b) Tisd., lörd.

Biljetter till Stockholm	Sihlm—Nynäs fv., Nynäs. spv. 1,435						Söm- och helgdagar.					
	P 83 III	P 89 II, III	P 91 III	P 153 II, III	P 155 II, III	P 159 II, III	P 89 II, III	P 153 II, III	P 155 II, III	P 159 II, III	P 157 II, III	
	<b>Vardagar.</b>						<b>Söm- och helgdagar.</b>					
fr. Stockholm C...	6.03	9.22	12.14	4.13	6.12	8.52	9.22	4.13	6.12	8.52	11.14	
fr. Stockholm Södra t. Saltkog	6.03	9.20	12.12	...	8.51	...	9.20	...	8.51	...	...	
fr. Älvajö	6.29	9.54	12.40	4.33	6.21	9.25	8.58	...	5.25	7.32	...	
Fagersjö	x	x	a	x	x	x	9.54	4.33	6.31	9.25	11.23	
Södert. villast.	6.41	10.08	1.10	4.47	6.45	9.32	x	x	x	x	x	
Trångsund	x	x	x	x	x	x	10.08	4.47	6.45	9.25	11.49	
Drevviken	x	x	x	x	x	x	x	x	x	x	x	
Handen	10.33	2.35	5.09	...	7.05	10.02	x	x	x	x	x	
Jordbro	x	x	x	x	ank.	x	10.33	5.09	7.05	10.03	12.08	
Västerhaninge	10.46	3.10	5.18	...	ank.	x	x	x	ank.	x	ank.	
Tungelsta	10.54	4.10	5.25	...	10.14	10.14	10.46	5.18	7.43	10.14	10.14	
Hemfosa	11.04	4.35	5.32	...	10.21	10.21	10.54	5.25	7.50	10.21	10.21	
Segersång	11.13	5.02	5.39	Gt 1021	10.29	10.29	11.04	5.32	ank.	10.29	10.29	
Osmo	11.22	5.14	5.47	5.55	10.32	10.32	11.13	5.39	ank.	10.32	10.32	
Älgviken	11.31	ank.	5.55	6.12	10.45	10.45	11.22	5.47	ank.	10.45	10.45	
Nynäsgränd	11.39	6.02	6.32	...	10.52	10.52	11.31	5.55	ank.	10.52	10.52	
Nynäs havsbad	a	a	a	a	10.59	10.59	11.39	6.02	a	10.52	10.52	
t. Nynäshamn	11.47	6.10	6.45	...	11.02	11.02	11.47	6.10	a	11.02	11.02	



**NYNÄSHAMN**

Lämpligaste vistelseort under hösten

**JÄRNVÄGSHOTELLET**, vid Nynäshamn järnvägsstation och Gottlandsbåtarnas tilläggsp. plats.

**SOMMARVILLOR ATT HYRA!**

Förträfflig rekreatiionsplats. Storslagen strandpromenad.



**NYNÄSHAMN**

Enda isfria uthamn till Stockholm.

Billiga hamn- och industritomter. Villatomter.

Djupvatten vid Kaj. Lämpliga områden för arbetarbostäder.

RIKS. [Stockholm 6741. Nynäshamn 12 & 18. ALLM. Nynäshamn 12 & 18.

V och ..... = vardagar; S och ..... = söm- och helgdagar; S och ..... = annan inskränkning i tågens gång; \* = tåg passerar.

100. (Stockholm)-Södertälje-Eskilstuna-Mälarmbadens hamm-Eskilstuna-Södertälje-(Stockholm).

Biljettpris: i egen trafik: enkel biljett 6 öre i II, 4 öre i III, tur- o. retur 100 % mer; i samtrafik, samtliga R, tab. 331. Direkta gättvagnar II, III: Stockholm central-Eskilstuna 61, 71, 68, 74. Det från Stockholm central kl. 8.10 f. m. avg. tåget nr 51 inväntas i Saltskog av tåg nr 61.

1) Samtliga tåg se tab. 103. a) endast III Södertälje-Saltskog; o) direktvagn; p) vagnombyte i Saltskog; r) Fred. o. Sön- o. helgd.; t) \$ 8.37; u) \$ 7.30; v) \$ 4.45.

Table for route 100 showing stations, distances, and fares. Columns include P 61, P 71, P 67, P 68, P 74, P 66, P 618. Stations listed include Södertälje, Eskilstuna, Mälarmbaden, and Stockholm.

101. Åkers styckebruk-Strängnäs-Åkers styckebruk. 101.

Table for route 101 showing stations and fares. Columns include P 68, P 61, P 66, P 74, P 71, P 68b, P 61b, P 74b, P 71b. Stations listed include Åkers styckebruk, Strängnäs, and Mälarmbaden.

Erik Ohlssons Trävaruaktiebolag
STOCKHOLM
Sågverk, varf, ved- och Kolhandel
Köpa skog och timmer samt ved.
Rikstel. III 63. Filial: Löhholmen och Jungfrusund.

Jurist kandidaten Wilhelm Lundhagens
R. T. 221 76
A. T. 47 82
ADVOKATBYRÅ SLÖJOGATAN 9
Stockholm
Handelstvister och familjerättsmål

Brunkebergs Manufaktur Magasin
Kungl. Hovleverantör. STOCKHOLM.
Manufaktur och Sidenvaror
första klass.

102.

Table for route 102 showing stations and fares. Columns include P 61, P 71, P 67, P 68, P 74, P 66, P 618. Stations listed include Läggesta and Marietred.

102.

103.

Table for route 103 showing stations and fares. Columns include P 61, P 71, P 67, P 68, P 74, P 66, P 618. Stations listed include Eskilstuna and Mälarmbadens hamm.

103.

and other vertical notes on the left margin.

Vertical text on the right edge of the page.



v och ..... = vardagar; § och ..... = sönd- och helgdagar; ~ = annan instränkning i tågens gång; \* = tåg passorar.

107

Heltåg.

107

Heltåg.

Table with columns for destinations (e.g., Hönsås, Kyrlebo, Möjlybo, Kyrlebo, Örebro, etc.), departure times (P 185, P 188, P 191, etc.), arrival times, and other operational details. Includes specific station names like 'Stationen församlingsgården' and 'Kyrlebo Möjlybo'.

Table with multiple columns containing numerical data, likely representing various financial or administrative figures. Includes some text like 'Konstax A, tab. 81' and 'Örebro-Svarta-Örebro'.

111. Lerbäck-Åskersund-Lerbäck. 1 1 1.

Table for section 111, Lerbäck-Åskersund-Lerbäck, containing numerical data and station names like 'Åskersund', 'Lerbäck', 'Stigberg'.

108. Örebro-Svarta-Örebro. 108.

Table for section 108, Örebro-Svarta-Örebro, containing numerical data and station names like 'Örebro', 'Svarta', 'Örebro', 'Åkersberg'.

Villaträdgårdar
anläggas och renoveras över hela landet
Ritningar o. kostnadsberäkningar utarbetas.
Även ritningar till växthus utarbetas.
Ericson & Linnarsson, Trädgårdsarkitekter
Appelbergsgatan 50, Stockholm. Allm. Tel. 254 05.

V och ..... = vardagar; § och ..... = 90- och helgdagar; ..... = annan inskränkning i tågens gång; \* = tåg passerar.

V och ..... = vardagar; S och ..... = sön- och helgdagar; ..... = annan inräkning i tågans gång; \* = till passagerare

114.

Katrineholm—Norrköping.

Kontax A, tab. 51. Gemensamma stiftavsnar, II, III: Stockholm O—Katrineholm—Malmö 301, 302; Katrineholm—Mölnby 414, 415, 3071; Nassid—Katrineholm—Stockholm 416. Sövvagnar I, II: Stockholm O—Ålvsjö 301 och 302.

b) Tåg 301 medför I klass endast för resande, som löst sovplatsbiljett.

Rejntje.

Km.	0	11	16	25	37	40	51	40	40	48	95	127	216	302	484	10,46	6,33	1,18	10,28	10,42	10,49	11,02	11,18	11,24	5,20	11,25	8,26	1,50	2,32	3,52	6,12	8,39	1,10	3,30	8,51	9,09	9,18	9,32	9,50	9,52	9,43	9,54	10,10	11,44	12,28	4,22	7,58		
	II, Stockholm C.134...	II, Göteborg 124...	II, Örebro 107, 124...	Statens järnvägar, I, II, III	II, III	II, III	II, III	II, III	II, III	II, III	II, III	II, III	II, III	II, III	II, III	II, III	II, III	II, III	II, III	II, III	II, III	II, III	II, III	II, III	II, III	II, III	II, III	II, III	II, III	II, III	II, III	II, III	II, III	II, III	II, III	II, III	II, III	II, III	II, III	II, III	II, III	II, III	II, III	II, III	II, III	II, III	II, III	II, III	
	9 21	9 20	9 20	P 413	6,00	6,18	6,27	6,46	6,54	7,07	7,16	9,54	6,15	7,18	8,26	1,50	2,32	3,52	6,00	6,18	6,27	6,46	6,54	7,07	7,16	9,54	6,15	7,18	8,26	1,50	2,32	3,52	6,12	8,39	1,10	3,30	8,51	9,09	9,18	9,32	9,50	9,52	9,43	9,54	10,10	11,44	12,28	4,22	7,58
	9 21	9 20	9 20	P 413	6,00	6,18	6,27	6,46	6,54	7,07	7,16	9,54	6,15	7,18	8,26	1,50	2,32	3,52	6,00	6,18	6,27	6,46	6,54	7,07	7,16	9,54	6,15	7,18	8,26	1,50	2,32	3,52	6,12	8,39	1,10	3,30	8,51	9,09	9,18	9,32	9,50	9,52	9,43	9,54	10,10	11,44	12,28	4,22	7,58

Norrköping—Katrineholm.

Kontax A, tab. 51. Direkta stiftavsnar, sövvagnar se ovanstående tabell. b) Tåg 502 medför I klass endast för resande, som löst sovplatsbiljett.

Km.	11	16	25	37	40	51	40	40	48	95	127	216	302	484	10,46	6,33	1,18	10,28	10,42	10,49	11,02	11,18	11,24	5,20	11,25	8,26	1,50	2,32	3,52	6,12	8,39	1,10	3,30	8,51	9,09	9,18	9,32	9,50	9,52	9,43	9,54	10,10	11,44	12,28	4,22	7,58		
	II, Göteborg 124...	II, Örebro 107, 124...	Statens järnvägar, I, II, III	II, III	II, III	II, III	II, III	II, III	II, III	II, III	II, III	II, III	II, III	II, III	II, III	II, III	II, III	II, III	II, III	II, III	II, III	II, III	II, III	II, III	II, III	II, III	II, III	II, III	II, III	II, III	II, III	II, III	II, III	II, III	II, III	II, III	II, III	II, III	II, III	II, III	II, III	II, III	II, III	II, III	II, III	II, III	II, III	II, III
	9 21	9 20	P 413	6,00	6,18	6,27	6,46	6,54	7,07	7,16	9,54	6,15	7,18	8,26	1,50	2,32	3,52	6,12	8,39	1,10	3,30	8,51	9,09	9,18	9,32	9,50	9,52	9,43	9,54	10,10	11,44	12,28	4,22	7,58	8,51	9,09	9,18	9,32	9,50	9,52	9,43	9,54	10,10	11,44	12,28	4,22	7,58	
	9 21	9 20	P 413	6,00	6,18	6,27	6,46	6,54	7,07	7,16	9,54	6,15	7,18	8,26	1,50	2,32	3,52	6,12	8,39	1,10	3,30	8,51	9,09	9,18	9,32	9,50	9,52	9,43	9,54	10,10	11,44	12,28	4,22	7,58	8,51	9,09	9,18	9,32	9,50	9,52	9,43	9,54	10,10	11,44	12,28	4,22	7,58	

**Einar Lindström**  
Egendoms- och fastighetsförmedling  
Drottninggatan 71 A STOCKHOLM  
Rik. 213 53 - Allm. 63 42 - Telegramadr.: Egendomar  
Uppdrag utföras prompt. Reel behandling.

**ÅSKLEDARE**  
uppsättas, repareras och undersökas  
**K. M. NORÉNS ELEKTR. A.-B**  
Klarabergsgatan 29 - STOCKHOLM  
Rikstel. 67 68, 68 16 - Allm. tel. 150 88, 126 88



116. Karlsborg—Skövde—Karlsborg.

Kontaxa A. tab. 331.

Table with columns for station names (Karlsborg, Mölltorp, Fagersanna, Tibro, Kungärd, Igelstorp, Skövde) and distances (Km.).

116.

O. Nilséns Egendomsaffär.

Drottninggatan 37, STOCKHOLM. Rikst 227 18. Allm. 11 39. Bostad. Rikst. 308 71. OSKARSHAMN, Rikst. 222.

har under sista året försått över 50 egendomar.

Auskunftei & Inkasso-Bureau

för Schweden und Norwegen.

ERIK LUNDINS JURIDISKA BYRÅ, STOCKHOLM :: Drottninggatan N:o 2.

Stockholm södra—Liljeholmen—Stockholm södra.

d) Går söndagar utom dag före sön- och helgdag. e) Går sön- och helgdag samt dag före sön- och helgdag.

Large table with multiple columns listing property details, including station names, distances, and various numerical values.

Södertälje—Saltskog—Södertälje.

d) Särskild III kl. avdelning finnes för resande med hundar.

119.

Kontaxa A. tab. 331. Genomsnittliga siltvagnar. II, III: Stockholm C—Handen 155, 157; Stockholm C—Tungelsta 158; Stockholm C—Nynäshamn 89, 153, 159. I övrigt se tab. 120 a.

c) Särskild III klass avdelning finnes för resande med hundar.

Table with columns for station names (Stockholm, Nynäshamn, Handen, Tungelsta) and various numerical values.

119.

Kontaxa A. tab. 331. Genomsnittliga siltvagnar. II, III: Nynäshamn—Stockholm C 158, 152, 154, 156; Tungelsta—Stockholm C 90. I övrigt se tab. 120.

e) Går vardagar utom dag efter sön- o. helgd. d) Särskild III kl. avd. finnes för resande med hundar. h) § 9 52.

Table with columns for station names (Stockholm, Nynäshamn, Handen, Tungelsta) and various numerical values.

V och ..... = vardagar; § och ..... = sön- och helgdagar; ~~~~~ = annan instränkning i ledens gång; \* = tåg passerar.

V och ..... = vardagar; § och ..... = söm- och helgdagar; ~~~~~ = annan inskränkning i tågens gång; \* = tåg passerar.

120.

Genomgående stiftvagnar I, II, III: Stihlm-Nyköping-Malmö 421, 422, 11; Köping-Malmö 421, 422, 11; Köping-Nyköping-Stihlm-Nyköping 411, 412, 54; 301, 302; Katrineholm-Malmö 413, 414, 415; Nesso-Satuna-Stockholm 416, 52, III; Stockholm C-Trälleborg F 11, 12; Sovvagnar, I, II, III: Stockholm C-Malmö 11, 12; Trälleborg 11, 12 (som stiftvagn Trälleborg F., -Malmö); Stockholm-Alvesta 301 o. 302.

Table with columns for station names (e.g., Stockholm, Malmö, Nyköping) and various fare codes (P 145, P 55, P 301). Includes notes like 'Sovvagn I o. II' and 'Sovvagn I, II, III'.

Table with columns for station names (e.g., Stockholm, Malmö, Nyköping) and various fare codes (P 145, P 55, P 301). Includes notes like 'Sovvagn I o. II' and 'Sovvagn I, II, III'.

NORDISK RESEBUREAU STOCKHOLM - GÖTEBORG - MALMÖ. Levererar alla slags biljetter till tåg och båtar. - Sovvagnsbiljetter, hyttplatser, myntväxling, - Se-annons å sidan 98.

Elektr. kraft & belysning Undersökningar, Åskledare] billigt & förstklassigt. Elektro-Tekniska Byrån, Södertälje Riks 599. Allm. 599.

År	1	2	3	4	5	6	7	8	9	10	11	12	13	14	15	16	17	18	19	20
200	11	11	11	11	11	11	11	11	11	11	11	11	11	11	11	11	11	11	11	11
201	11	11	11	11	11	11	11	11	11	11	11	11	11	11	11	11	11	11	11	11
202	11	11	11	11	11	11	11	11	11	11	11	11	11	11	11	11	11	11	11	11

**INGENIÖR JOHAN LIDÉN** 32 A S:t Erikskistan 92 A, Stockholm  
 RIKS 114 62 ALLN. 210 65  
 Granskar föreläggningar. Kontrollerar monteringsarbeten. Verkställer besiktningar.  
 Underlättar och apprövar bristfälliga anläggningar och tillmer för felens avhjälpande.  
**VÄRME :: VENTILATION :: VATTEN :: AVLOPP**

**ELEKTRISKA SÖETSINIGS AKTIEBOLAGET, GÖTEBORG 6.**  
 Se sista textsidan.

V och ..... = vardagar; \$ och ..... = söndag- och helgdagar; ~ = annan inbördesgång i tagens gång; \* = tag passerar.

**A.-B. E. Svalins Mek. Verkstad**

Riksteleton 80.

Nyköping.

Telegramadress: "Svalins".

Tillverka pumpar för elektrisk drift, körvandring, maskinkraft, handkraft, motordrift.

Rundslipmaskiner.

Begär prospekt.

120

Zontaxa A, tab. 331. Genomgående sittvagnar, II, III: Stockholm C.-Saltskog-Eskilstuna 71; Stockholm-Saltskog-Mälardalen 61; Stockholm C.-Södertälje 55, 61, 67, 69, 73, 77, 591, III: Stockholm C.-Södertälje 71, 145. (S även II.) b) Samtliga tagförbindelser mellan Stockholm och Alvsjö setab. 119. c) Tåg 301 medför I kl. end. för res., som löst sovplatsbiljett. d) Särskild III kl.-avd. finnes för res. med hundar. f) Tåg 55 gör uppehåll vid Liljeholmen, Alvsjö, Huddinge och Tullinge endast vardagar. g) Sön- och helgd. gör tåg 55 uppehåll vid Tumba endast för passagerare. h) Fr. o. m. den dag Stuvsta öppnas för trafik. i) Särsk. bestämmelser ang. II kl. platsbilj. fr. Sthlm se tab. 325.

Table with columns for station names (Stockholm, Alvsjö, Liljeholmen, Stuvsta, Huddinge, Tullinge, Tumba, Ulstran, Rönninge, Igelsta, Saltskog, Eskilstuna) and rows for ticket types and prices. Includes sub-tables for 'Statens Järnvägar spårv. 1.445' and 'Södertälje'.

120

Malmö-Nyköping-Stockholm. (Delströcka Näsjö-Stockholm.)

Kontaxa A, tab. 331. Genomgående sittvagnar, sovagnar och restaurantvagnar se tab. 138 Stockholm-Nyrb-ping-Malmö (delströcka Stockholm-Näsjö).

1) I klass enast. för resande, som löst sovplatsbiljett. a) Sorvering av kaffe, té, smörgåsar m. m. ägor runn å strökan Nyköping-Sthlm i tåg 412/54. d) Å tab. 129 o härnean äro samtliga tåg Saltskog-Stockholm upptagna med undantag av tågen Alvsjö-Stockholm, vilka äro upptagna å tab. 119. e) Särskild III kl.-avdelning finnes för resande med hundar. f) Vardagar utom lördagar (S 6.40 Ty 6.00). g) Går nätt efter sön- och helgd. h) Via Bjärnska-Säby-Ätvidaberg. i) S 11.25

Main route table for Malmö-Nyköping-Stockholm. Columns include station names (Malmö, Nyköping, Alvsjö, Liljeholmen, Stuvsta, Huddinge, Tullinge, Tumba, Ulstran, Rönninge, Igelsta, Saltskog, Eskilstuna, Stockholm) and rows for different service classes (I, II, III, IV) with corresponding prices and time indicators.

Stockholm-Södertälje.

120

Statens järnvägar, spårv. 1.445. II, III: Stockholm C.-Saltskog-Eskilstuna 71; Stockholm-Saltskog-Mälardalen 61; Stockholm C.-Södertälje 55, 61, 67, 69, 73, 77, 591, III: Stockholm C.-Södertälje 71, 145. (S även II.) b) Samtliga tagförbindelser mellan Stockholm och Alvsjö setab. 119. c) Tåg 301 medför I kl. end. för res., som löst sovplatsbiljett. d) Särskild III kl.-avd. finnes för res. med hundar. f) Tåg 55 gör uppehåll vid Liljeholmen, Alvsjö, Huddinge och Tullinge endast vardagar. g) Sön- och helgd. gör tåg 55 uppehåll vid Tumba endast för passagerare. h) Fr. o. m. den dag Stuvsta öppnas för trafik. i) Särsk. bestämmelser ang. II kl. platsbilj. fr. Sthlm se tab. 325.

Table for Stockholm-Södertälje route, showing station names and corresponding ticket prices for different service classes.

Main table with columns labeled a through q, containing train schedules, prices, and station names like 'Över Katrineholm' and 'Sörvagn I och II klass'.

120 c.

Södertälje—Stockholm.

120 c.

Summary table for Södertälje—Stockholm routes, listing stations (e.g., Södertälje, Saltskog, Tumba, Huddinge) and corresponding train numbers and prices.

Har Ni läst Dagens Nyheter för i dag?

CALOR Stockholm

annan inräkning i tågens gång: \* = tåg passera. V och ..... = vardagar: S och ..... = sönd- och helgdagar.

**121** Kontax A, tab. 281. Genomgående sittvagnar. I, II, III: Stocholm. O—Malmö. T—Trälleborg. II, III: Stocholm—Nässjö—Malmö. S—Södertälje.

121 Kontax A, tab. 281. Genomgående sittvagnar. I, II, III: Stocholm. O—Malmö. T—Trälleborg. II, III: Stocholm—Nässjö—Malmö. S—Södertälje. Restaurantvagn: Stocholm—Malmö 421, 422. Går torsdagar samt sönd- och helgdagar. d) Tåg II medför i kl. endast för resande, som löst sovplatsbiljett. e) Särskild III-klass-avdelning finnes för resande med hundar. f) Tåg 301 medför i kl. endast Stockholm—Alvesta och endast för resande, som löst sovplatsbiljett. g) Särskilda bestämmelser ang. II-klass biljetter fr. Stocholm se tab. 325. h) Dagl. utom Tisd. i) Yrnamn. k) Ons- och lördagar.

**A. KROOKS**

**Egendoms-**

**..: affär ..:**

**Stockholm**

Grundläggd 1877

Huvudkontor:

Vasagatan 15-17 i tr.

Telefoner:

Riks 28 97, 215 39

Allm. 140 47, 65 75

Avdelningskontor:

Sparbankens hus i

Nässjö.

**Bäst inköpskälla för en ELEKTRISKT MATERIEL ELEKTRISKA A.-B. SKANDIA**

Vasagatan 14 STOCKHOLM NÖRD. 238, 239

**121 b.**

Kontax A, tab. 331. Genomgående sittvagnar II, III: Malmö—Kristianstad. b) Tåg 12 medför i kl. endast för resande, som löst sovplatsbiljett. c) Särskild III

K.m.	Statens järnvägar, spv. 1.435.	P 304	P 422 III e)	P 344 II, III e)	P 322	P 324 III	P 302 II, III	
0	fr. Malmö	6.04	7.00	8.40	10.40	12.30	2.20	
5	fr. Arlöv	6.14	7.09	8.49	10.49	12.40	>	
9	fr. Åkarp	6.21	7.16	8.56	10.56	12.47	>	
13	fr. Uppåkra	6.28	7.23	9.03	11.03	12.54	>	
17	fr. Lund	6.37	7.32	9.10	11.13	1.04	2.43	
17	fr. Trälleborg N 272						8.30 (0.1.1.07)	
17	fr. Lund		7.32	9.15			2.47	
22	fr. Stångby		7.41	9.25			>	
26	fr. Örtofta		7.47	9.32			>	
26	fr. Sjöbo 257		5.22				>	
26	fr. Kävlinge 257			7.41			>	
28	fr. Örtofta		7.48	9.33			>	
34	fr. Eslov		8.01	9.46			3.10	
34	fr. Hörby 240		9.07	10.39			>	
34	fr. Klippan 248			11.39			>	
34	fr. Kristianstad 240		10.30				>	
34	fr. Sölvesborg 240, 225		11.54				>	
34	fr. Karlshamn 240, 225		12.54				>	
34	fr. Bonneby 240, 225		2.27				>	
34	fr. Karlskrona 240, 225		3.33				>	
34	fr. Kalmar 240, 225		8.22				>	

*A.-B. E. Svalins Mek. Verkstad*  
 Pika 80 Nysjöping Telegr. aar. "Svalin"  
 Tillverkar: Pumpar för elektrisk drift, hörvandring, maskinkraft, handkraft, motordrift.  
 Pumpslikmaskiner.  
 Begär prospekt.



121.

Restorantavgifter, restaurangavgifter, restaurangavgifter... Särskild III klass avdel... Endast under tiden 1/10 1918-28/2 1919.

Table with multiple columns (A-E) and rows listing various services and prices. Includes 'Helgtåg' section and 'Restorantavgifter Malmö-Stockholm'.

122.

Genomgående siffror, restaurangavgifter... Särskild III klass avdelning för resande med hundar... Dagligen utom tisdagar.

Table with columns for routes (A-E), distances (Km), and prices. Includes 'Malmö-Trällebörg-Malmö' and 'Genomgående siffror'.

Elektriska Svetsnings Aktiebolaget, Göteborg 6.

Se sista textsidan



Table with columns labeled a through k, containing various numerical data points and text entries such as 'Sovv. I, II, III'.

122 a. Trälleborg—Sassnitz—Trälleborg. 122 a.

Table for Trälleborg—Sassnitz—Trälleborg with columns for 'Litt. B', 'Angfärja', and 'Litt. C'. Includes prices and route information.

123. Malmö—Köpenhamn—Malmö. 123.

Table for Malmö—Köpenhamn—Malmö with columns for 'Litt. O', 'Litt. B', 'Angfärja', 'Litt. P', and 'Litt. S'. Includes prices and route information.

Ångbåtturer Malmö—Köpenhamn. Från Malmö: Dagligen: 8.20, 11.45, 3.00. Söndagar: 6.00. Från Köpenhamn: Dagligen: 8.00, 11.45, 6.00. Söndagar: 3.00.

Alingsås—Göteborg.

Kontakta A, tab. 151. Gemensamma sättningsplatser och sovplatser se tab. 136. (Se nästa sida.) b) I kl. endast för resande, som löst sovplatsbiljet.

124 a. Heligtåg. Sörens järnvägar, spår. 1, 425. 0 Fr. Alingsås (X) 1 Lovskalle 2 Bryngens 3 Västra Bodars 7 Norrsgund 11 Fiola 15 Skenklas 22 Lerum 28 Aspen 31 Jönared 34 Åhög 37 Fardillo 38 Skvedalen 39 Stråms 43 t. Ölskråken 44 t. Trollmåtan 53 46 t. Göteborg B. J. X 123 t. Yverby 126 197 t. Ramlösa 126 290 t. Kastalpsborg F. 126, 126 244 t. Malmö F. 126

I och .....

V och ..... = Vardagar; S och ..... = Sön- och helgdagar; ~~~~~ = annan inreknänkning i tågens gång; \* = tåg passerar.

### Stockholm—Kärneholm—Göteborg.

**Kontaxa A, tab. 301. Genomgående stiftvagnar** se tabellen Göteborg—Kärneholm—Stockholm. Genomgående tåg: Stockholm—Kärneholm—Malmö 301. **Sovvagnar.** I, II: Stockholm O—Alresta 301 och 302; Stockholm O—Laxå—Göteborg S J 3, 4; Stockholm O—Laxå—Charlottenberg S, 4. **Restauranthvagnar:** Stockholm—Göteborg 51, 52.

b) I kl. end. för resande, som löst sovplatsbiljet.

c) Helgfrida lördagar.

d) Helgfrida mån., ons- och lördagar.

f) Samliga tåg Stockholm—Järna se tab. 120, samtliga tåg Stockholm—Saltsjöskog se tab. 120 A, samtliga tåg Stockholm—Älvsjö se tab. 115.

g) Fre-, löv-, sön- och helgdagar.

h) Särskild III klass avdelning finnes för resande med hundar.

i) Tågombbyte i Olskröken.

k) Samorgear m. m. avryttas i Kupborns & stråcken Stockholm—Gnesta.

l) Särskilda bestämnelser ang. II kl. platsbiljetter fr. Stockholm, se tab. 325.

m) Sön- och helgdagar.

## Aktiebolaget Bönnelyche & Lovén, Stockholm

försälja från lager i Stockholm och direkt från bruken

**Eldfast Tegel:** Stämpelar: »Skromberga», »Bjuf», Höganäs», »Stabbarp», »Silika».

**Klinkertegel** för vatten- o. pelarmurning från Skromberga. Saltlacerade Lerrör och Brunnar m.m. från Skromberga.



**Eng. Gjuttackjärn.**

Järn- & Stålrör, dragna, smidda och gjutna.

**Gjutna järnrör samt smidda järnrör** för gas, vatten och ånga m. m.

Cement, Asfalt, Gips, Golvplattor, Korkisoleringsplattor, samt alla slags byggmaterial.

Telegramadr.: Bönnelyche. Rikstel. 20 87 & 25 87.

**Ombud för Höganäs-Bjufverken m. fl.**

# A. KARLSON

## METALL- o. MASKIN A. B.

STOCKHOLM. (Postbox.)

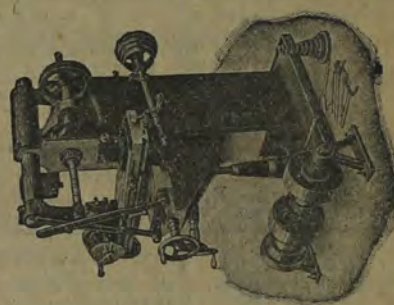

MASKINER  
METALLER  
VERKTYG  
AV ALLA SLAG.  
GJUT-  
TACKJÄRN  
FERRO-  
LEGERINGAR  
FRÅN EGNA VERK

UNIVERSALFRÄSMASKIN. TYP U. F. H.

Km.	Stations försvågar spår, I, 4, 5, 6.	7 61 II, III h)	P 41 II, III h)	P 55 II, III	P 43 II, III	P 31 II, III u)	P 301 II, III
0	fr. Stockholm O(l,r,x)	6.18	8.10	10.46	1.22	8.20	9.21
...	fr. Svandags 101, 100	...	...	7.50	...	9.45	...
...	fr. Kärveled 104, 100	7.15	8.47	7.00	...	11.30	...
...	fr. Söderlys	...	...	11.40	2.23	6.02	10.22
37	fr. Saltskog O	7.58	8.59	11.54	2.39	6.17	9.22
...	fr. Svandags 120	...	...	10.10	...	...	8.43
48	fr. Järna O	8.01	...	12.10	2.58	6.34	...
59	fr. Mölbo	8.17	...	12.28	3.13	6.48	...
66	fr. Gnesta (X)	8.32	...	12.33	3.22	6.58	...
75	fr. Björnunda	8.46	...	12.51	...	7.10	...
84	fr. Skarhov	9.00	...	1.03	...	7.23	...
96	fr. Spårholm	9.16	...	1.18	...	7.39	...
103	fr. Skebovara	9.27	...	1.27	...	7.48	...
...	fr. Saltsjöskog 158	9.29	...	1.30	...	7.43	...
103	fr. Skebovara	9.40	10.10	1.39	...	8.00	12.13
111	fr. Flon X	11.30	11.30	6.22	...	9.42	...
...	fr. Sektisarna O 106	...	...	...	...	9.22	...
...	fr. Nyköping 106	8.05	8.05	...	...	6.39	8.42
...	fr. Mektisarna C 106	8.30	8.30	...	...	6.28	8.42
111	fr. Flon X	9.45	10.12	1.46	...	8.02	...
...	fr. Holsens	10.00	...	2.03	...	8.13	...
119	fr. Kantsörp	10.09	...	2.11	...	8.21	...
124	fr. Kalla	10.24	...	2.23	...	8.35	...
...	fr. Kärneholm X	11.40	...	5.45	...	10.42	12.43
182	fr. Norrköping 114	11.23	...	7.22	...	11.42	12.43
229	fr. Långsöping 114, 120, 121, 122	11.32	...	...	...	12.52	13.10
618	fr. Långsöping 120, 114	6.30	8.00	...	...	7.53	11.10
...	fr. Norrköping 114	...	...	...	...	5.09	8.12
...	fr. Kärneholm X	...	...	...	...	7.43	10.20
134	fr. Kärneholm X	10.52	...	...	...	8.11	11.22
140	fr. Baggstorp	11.03	...	...	...	8.20	11.22
153	fr. Vingaåker (X)	11.18	...	...	...	8.34	12.22
164	fr. Högbo	11.30	...	...	...	8.41	12.22
174	fr. Klismo	11.45	...	...	...	8.48	12.22
186	fr. Fålsboda (X)	11.59	...	...	...	8.58	12.22
...	fr. Flon X	6.43	...	...	...	10.02	...
...	fr. Norrköping Öva 69	7.20	...	...	...	10.42	...
...	fr. Flon X	7.20	...	...	...	11.42	...
186	fr. Fålsboda (X)	8.24	...	...	...	11.42	...
199	fr. Fålsboda (X)	8.55	...	...	...	12.22	...
224	fr. Örebro 107	9.50	...	...	...	12.22	...
...	fr. Örebro 107	...	...	...	...	12.22	...
...	fr. Örebro 107	...	...	...	...	12.22	...
199	fr. Hallsberg X	6.52	13.24	...	...	10.42	...
714	fr. Önsåbo	7.15	12.46	...	...	11.42	...
729	fr. Vretstorp (X)	7.29	1.04	...	...	12.22	...
...	fr. Laxå X	...	...	...	...	12.22	...
549	fr. Örebro 130	...	...	...	...	12.22	...
482	fr. Charlottenberg 130	...	...	...	...	12.22	...
...	fr. Kristiania O. 130	...	...	...	...	12.22	...
...	fr. Charlottenberg 130	6.49	...	...	...	12.22	...
...	fr. Karlstad 130	10.02	...	...	...	12.22	...





(Allgräs-Göteborg se näst föregående sider).  
sopplatsbyllett. c) Sön- o. helgd. även för avstigande. d) Torsd. o. sön- o. helgd. fr. Göteborg.  
helgdagar.

Table with multiple columns and rows, containing numerical data and some text labels like 'II'AS', 'p 208', 'p 216', etc.

124 b.

Table listing railway routes and stations, including 'fr. Malmö 126', 'fr. Hålsingb. F 128, 126', 'Statens järnvägar, spv. 1.435', 'fr. Göteborg S. J. X', 'fr. Trollhättan 53', 'fr. Olskroken', 'Savens', 'Sävedalen', 'Partille', 'Kåhög', 'Jonsered', 'Lerum', 'Stenkullen', 'Floda', 'Norsesund', 'Västra Bodarne', 'Bryngensås', 'Lövekulle', 'fr. Allgräs'.

Norrköpings Warfs & Verkstads Aktiebolag

byggder:  
LASTFARTYG av järn och trä  
BOGSEBÅTAR, fiskerifartyg,  
LIVBÅTAR, motorbåtar, alla typer;  
verksfätter  
FARTYGSREPARATIONER;  
tillverkning och försäljning:  
FARTYGSmateriel, alla slag  
MEKANISKA ARBETEN, alla slag  
TRÄVAROR, timmer och ädla  
träslag.

Rikstel. Stockholm 216 41 & 216 43.  
Telegramsadress: Norrköpingsvarv, Stockholm.  
Postadr.: Odengatan 69, STOCKHOLM.

Main table with columns labeled a through n, containing detailed financial or operational data for various entities and locations.

§ och ..... = vardagar; § och ..... = sön- och helgdagar; ..... = annan inskränkning i tågens gång; \* = tåg passerat.

Biljettpris: Zontaxa A, tab. 331.

Höganäs - Åstorp - Höganäs. Genomgående sittvagnar. III: Hålsingborg F - Mölle och Åstorp - Mölle i samtliga tåg.

III: Hålsingborg F - Mölle och Åstorp - Mölle i samtliga tåg.

Table showing train routes and fares between Höganäs, Åstorp, and Hålsingborg. Columns include station names, distances, and fare amounts.

126.

Göteborg - Malmö.

Genomgående tåg: Göteborg-Bis-Hålsingborg 383, 384, 791, 792; Halmstad-Hålsingborg F; 391, 392. Ömskäende sittvagnar, II, III: Göteborg-Bis-Malmö 383/375, 376/384; Hålsingborg C-Tveckatorp-Malmö 351, 355, 356, 376, Kristiania Ö-Hålsingborg F 37, 38; Öxnered-Trälleborg F 37 och Ir. o. m. 1. mars 1919 38; Landskrona-Kävlinge-Malmö 355, 356, 356.

III: Göteborg-Bis-Hålsingborg F 37, 38; Öxnered-Hålsingborg F 37, 38; Hålsingborg F och Göteborg-Bis-Malmö 37, 38; (Resande från Hålsingborg F få inånga sina platser Ir. o. m. kl. 11 e. m.). Sovvagnar, I, II: Göteborg-Bis-Hålsingborg F och Göteborg-Bis-Malmö 37, 38; (Resande från Hålsingborg F få inånga sina platser Ir. o. m. kl. 11 e. m.). Öxnered-Hålsingborg F 37, 38; (Resande från Hålsingborg F få inånga sina platser Ir. o. m. kl. 11 e. m.). Öxnered-Trälleborg F 37, 38; (Ir. o. m. 1. mars 1919 38 går som sittvagn Trälleborg F-Malmö).

a) Se även tab. 182. b) Öms- och lörd. t. o. m. 30/10 1918. d) S 10.30. e) S 11.00. f) Särskild III klass avdelning finnes för resande med hundar i tåg 37 dock endast från Kävlinge. n) Endast för resande, som löst sovplatsbiljett. r) Samtliga tåg Lomma-Malmö äro upptagna i tab. 126 b.

Main table for Göteborg-Malmö routes, including station names, train numbers, and detailed fare information across multiple columns.



126

Malmö - Göteborg.

Biljettpris: sentax A, tab. 331. Gemomgående sittvagnar, sovagnar, restaurangvagnar se föregående sida. b) Se även tab. 127. c) Onsd. och lörd. d) Går mellan Fjärås och Kungsbacka endast onsd. och lördagar t. o. m. 30/10 1918. e) Endast i oktober 1918-28 febr. 1919. f) Framgår såsom persontåg & sträckan Malmö-Billesholms gruva, som slutar från Billesholms gruva till Göteborg B:s. h) Särskild III klass avdelning finnes för resande med hundar, i tåg 36 dock endast till Kävlinge. i) I kl. endast för resande, som löst sovplatsbillett.

Table with columns for station names (e.g., Malmö, Kävlinge, Helsingborg, Göteborg), ticket types (e.g., 1st class, 2nd class), and prices. Includes sub-tables for 'Statens järnvägar' and 'Svevagn'.

128

Hälsingborg - Ängelholm (-Göteborg).

128

Biljettpris: sent. A, tab. 331. Gemomgående tåg. Hälsingborg-Göteborg B:s 384, 792; Hälsingborg F-Halmstad 392. Gemomgående sittvagnar. II, III: Hälsingborg F-Kristiania Ö. 410. III: Hälsingborg F-Göteborg B:s 410. Hälsingborg F-Mölle 518, 1402. Sovvagnar. I, II: Hälsingborg F-Göteborg B:s och Hälsingborg F-Öxnered 410. Resande från Hälsingborg F. få intaga sina platser fr. o. m. kl. 11 e. m.

Table with columns for station names (e.g., Hälsingborg, Ängelholm, Halmstad, Göteborg, Kristiania), ticket types, and prices. Includes sub-tables for 'Statens järnvägar' and 'Svevagn'.

b) I kl. endast för resande, som löst sovplatsbillett. h) Särskild III klass avdelning finnes för resande med hundar.

och ..... = vardagar; § och ..... = sönd- och helgdagar; ~~~~~ = annan inskränkning i tågens gång; \* = tåg passerar.



Main table with columns a, b, c, d, e, f, g, h, i, j, k, l, m, n, o, p, q, r, s, t, u, v, w, x, y, z. It lists various locations and associated values.

129

Billesholms gruva—Landskrona—Billesholms gruva.

129

Table with columns for station names and distances (Km.). Includes entries like 'Göteborg B:s 126', 'Angelholm 126', 'Malmö 126', 'Billesholms gruva', 'Ekeby', 'Kingselstad', 'Ottarp', 'Vadensjö', 'Säby', 'Landskrona'.

Aktiebolaget CARL LENN MALM
Trävaruexport, Arsenalsgatan 8 B, STOCKHOLM.
köper Trävaror, alla slag.
Riks 74 33 & 216 06. Allm. 74 33.
Telegramadress: Lenco.

GALOR

STOCKHOLM.
Tvåtröskvagnar
Centrifuger
Ångmanglar
Ångkokapparater
m. m.
se för detaljerna
sid. 127.

126 b

Summary table with columns P 2107, P 316, P 317, P 318, P 319, P 320, P 321, P 322, P 323, P 324, P 325, P 326, P 327, P 328, P 329, P 330, P 331, P 332, P 333, P 334, P 335, P 336, P 337, P 338, P 339, P 340, P 341, P 342, P 343, P 344, P 345, P 346, P 347, P 348, P 349, P 350, P 351, P 352, P 353, P 354, P 355, P 356, P 357, P 358, P 359, P 360, P 361, P 362, P 363, P 364, P 365, P 366, P 367, P 368, P 369, P 370, P 371, P 372, P 373, P 374, P 375, P 376, P 377, P 378, P 379, P 380, P 381, P 382, P 383, P 384, P 385, P 386, P 387, P 388, P 389, P 390, P 391, P 392, P 393, P 394, P 395, P 396, P 397, P 398, P 399, P 400, P 401, P 402, P 403, P 404, P 405, P 406, P 407, P 408, P 409, P 410, P 411, P 412, P 413, P 414, P 415, P 416, P 417, P 418, P 419, P 420, P 421, P 422, P 423, P 424, P 425, P 426, P 427, P 428, P 429, P 430, P 431, P 432, P 433, P 434, P 435, P 436, P 437, P 438, P 439, P 440, P 441, P 442, P 443, P 444, P 445, P 446, P 447, P 448, P 449, P 450, P 451, P 452, P 453, P 454, P 455, P 456, P 457, P 458, P 459, P 460, P 461, P 462, P 463, P 464, P 465, P 466, P 467, P 468, P 469, P 470, P 471, P 472, P 473, P 474, P 475, P 476, P 477, P 478, P 479, P 480, P 481, P 482, P 483, P 484, P 485, P 486, P 487, P 488, P 489, P 490, P 491, P 492, P 493, P 494, P 495, P 496, P 497, P 498, P 499, P 500, P 501, P 502, P 503, P 504, P 505, P 506, P 507, P 508, P 509, P 510, P 511, P 512, P 513, P 514, P 515, P 516, P 517, P 518, P 519, P 520, P 521, P 522, P 523, P 524, P 525, P 526, P 527, P 528, P 529, P 530, P 531, P 532, P 533, P 534, P 535, P 536, P 537, P 538, P 539, P 540, P 541, P 542, P 543, P 544, P 545, P 546, P 547, P 548, P 549, P 550, P 551, P 552, P 553, P 554, P 555, P 556, P 557, P 558, P 559, P 560, P 561, P 562, P 563, P 564, P 565, P 566, P 567, P 568, P 569, P 570, P 571, P 572, P 573, P 574, P 575, P 576, P 577, P 578, P 579, P 580, P 581, P 582, P 583, P 584, P 585, P 586, P 587, P 588, P 589, P 590, P 591, P 592, P 593, P 594, P 595, P 596, P 597, P 598, P 599, P 600, P 601, P 602, P 603, P 604, P 605, P 606, P 607, P 608, P 609, P 610, P 611, P 612, P 613, P 614, P 615, P 616, P 617, P 618, P 619, P 620, P 621, P 622, P 623, P 624, P 625, P 626, P 627, P 628, P 629, P 630, P 631, P 632, P 633, P 634, P 635, P 636, P 637, P 638, P 639, P 640, P 641, P 642, P 643, P 644, P 645, P 646, P 647, P 648, P 649, P 650, P 651, P 652, P 653, P 654, P 655, P 656, P 657, P 658, P 659, P 660, P 661, P 662, P 663, P 664, P 665, P 666, P 667, P 668, P 669, P 670, P 671, P 672, P 673, P 674, P 675, P 676, P 677, P 678, P 679, P 680, P 681, P 682, P 683, P 684, P 685, P 686, P 687, P 688, P 689, P 690, P 691, P 692, P 693, P 694, P 695, P 696, P 697, P 698, P 699, P 700, P 701, P 702, P 703, P 704, P 705, P 706, P 707, P 708, P 709, P 710, P 711, P 712, P 713, P 714, P 715, P 716, P 717, P 718, P 719, P 720, P 721, P 722, P 723, P 724, P 725, P 726, P 727, P 728, P 729, P 730, P 731, P 732, P 733, P 734, P 735, P 736, P 737, P 738, P 739, P 740, P 741, P 742, P 743, P 744, P 745, P 746, P 747, P 748, P 749, P 750, P 751, P 752, P 753, P 754, P 755, P 756, P 757, P 758, P 759, P 760, P 761, P 762, P 763, P 764, P 765, P 766, P 767, P 768, P 769, P 770, P 771, P 772, P 773, P 774, P 775, P 776, P 777, P 778, P 779, P 780, P 781, P 782, P 783, P 784, P 785, P 786, P 787, P 788, P 789, P 790, P 791, P 792, P 793, P 794, P 795, P 796, P 797, P 798, P 799, P 800, P 801, P 802, P 803, P 804, P 805, P 806, P 807, P 808, P 809, P 810, P 811, P 812, P 813, P 814, P 815, P 816, P 817, P 818, P 819, P 820, P 821, P 822, P 823, P 824, P 825, P 826, P 827, P 828, P 829, P 830, P 831, P 832, P 833, P 834, P 835, P 836, P 837, P 838, P 839, P 840, P 841, P 842, P 843, P 844, P 845, P 846, P 847, P 848, P 849, P 850, P 851, P 852, P 853, P 854, P 855, P 856, P 857, P 858, P 859, P 860, P 861, P 862, P 863, P 864, P 865, P 866, P 867, P 868, P 869, P 870, P 871, P 872, P 873, P 874, P 875, P 876, P 877, P 878, P 879, P 880, P 881, P 882, P 883, P 884, P 885, P 886, P 887, P 888, P 889, P 890, P 891, P 892, P 893, P 894, P 895, P 896, P 897, P 898, P 899, P 900, P 901, P 902, P 903, P 904, P 905, P 906, P 907, P 908, P 909, P 910, P 911, P 912, P 913, P 914, P 915, P 916, P 917, P 918, P 919, P 920, P 921, P 922, P 923, P 924, P 925, P 926, P 927, P 928, P 929, P 930, P 931, P 932, P 933, P 934, P 935, P 936, P 937, P 938, P 939, P 940, P 941, P 942, P 943, P 944, P 945, P 946, P 947, P 948, P 949, P 950, P 951, P 952, P 953, P 954, P 955, P 956, P 957, P 958, P 959, P 960, P 961, P 962, P 963, P 964, P 965, P 966, P 967, P 968, P 969, P 970, P 971, P 972, P 973, P 974, P 975, P 976, P 977, P 978, P 979, P 980, P 981, P 982, P 983, P 984, P 985, P 986, P 987, P 988, P 989, P 990, P 991, P 992, P 993, P 994, P 995, P 996, P 997, P 998, P 999, P 1000.

130

Laxå-Charlottenberg-Laxå.

Kontaxa A, tab. 331. Genomgående siltvagnar. II, III: Stockholm O-Charlottenberg 31 (III-kl. vagnen utgår från Kristiania, 33 (III-kl. vagnen framgår till Kristiania), 251, 284; Laxå-Kristiania O 31, 32; Sovvagnar. I, II: Stockholm O-Laxå-Charlottenberg 31, 32. b) I kl. endast för resande, som löst sovplatsbiljett. c) Tåg 1304 går a) Linjen Karlstad-Kil sökdagar utom onsd. d. 10/10, 13/10, 17/10 1918, 12/10, 17/10, 21/10, 24/10, 27/10, 31/10 1919 och lörd. d. 12/10, 15/10, 19/10, 23/10 1918, 12/10, 15/10, 19/10, 23/10 1919. d) via Hallsberg. e) via Göteborg. f) via Göteborg 10 12. g) Utom torsd. 17/10, 24/10, 31/10 1918. 12/10, 15/10, 19/10, 23/10 1919. h) Lördagar. i) Tåget är persontåg & sträckan Edane-Arvika. j) Utom fred. 12/10, 15/10, 19/10 1918, 12/10, 15/10, 19/10 1919.

Main table for Laxå-Charlottenberg-Laxå with columns for stations, times, and fares. Includes sub-tables for 'Sönd- och helgdagar' and 'vardagar'.

133

Stålboga-Skebokvarn-Stålboga.

133

Kontaxa AH, tab. 331. Direkta vagnar II, III: Malmköping-Flen 2057, 2058. b) Går endast fred., sönd- och helgd. c) 8.10 via Flen. d) Eskilstuna S.a. e) Fred., lörd., sönd- o. helgd.

Main table for Stålboga-Skebokvarn-Stålboga with columns for stations, times, and fares. Includes sub-tables for 'Sönd- och helgdagar' and 'vardagar'.

... = annan inbörskning i tågens gång; \* = tåg passerar; § och ... = sönd- och helgdagar; § och ... = vardagar; § och ... = vardagar; § och ... = vardagar.

139 Kil—Fryksta—Kil.

Under seglationstiden & Fryken. Kontaxa A, tab. 331.

139

Table with 2 columns: km, Statens järnv. Sju. 1.433

140

Norrköping—Söderköping—Valdemarsvik och åter.

Färden mellan Norrköping Ö och Norrköping SÖ kräver med dröska eller spårvagn en tid av 15 min. Transporten av rensiga mellan stationerna i Norrköping besörjes av ett expressbolag.

b) Sön- och helgdagar från Arkösund 4.40 från Ö. Husby 5.42. c) Helgfria lördagar 3.17.

Main table for route 140 showing stations, times, and fares.

141

Norrköping—Arkösund—Norrköping.

Färden mellan Norrköping Ö och Norrköping S. J. kräver med dröska eller spårvagn en tid av 15 min. Transporten av rensiga mellan stationerna i Norrköping besörjes av ett expressbolag.

Main table for route 141 showing stations, times, and fares.

142 Spängenäs—Vimmerby—Spängenäs.

Table for route 142 showing stations, times, and fares.

143 Västervik—Hultsfred—Västervik.

Main table for route 143 showing stations, times, and fares.

ARKÖSUND

egenhem och billig rekreationssort vid Östersjön. Geda kommunikationer med tåg och båt. Stårkande skogs- o. affärst. Varma o. kalla bad. Tillfälle till segling o. fiske. Hotell o. restaurang med god mat o. prima bjuder.

V och ..... = vardagar; S och ..... = sön- och helgdagar; ~ = annan instyrkning i ågens gång; \* = tag passera.

144 Norsholm—Västervik—Norsholm. 144

Zontaxa I, tab. 331. b) § 9 LL. c) § 10.50. d) § 7 LL.

Table with columns for station names (e.g., Stockholm, Norsholm, Västervik, Jönköping) and fare amounts. Includes sub-tables for 'Norsholm—Västervik—Hultsfreds järnv.' and 'Jönköping—Gripensbergs järnv.'.

145 Jönköping Ö—Vireda—Jönköping Ö. 145

Se även tab. 145 a. Biljettpri: II: 4.5 öre pr km; III: 3 öre pr km. Går endast den 5/10, 10/10, 2/11 och 7/11. e) Söndagar.

Table with columns for station names (e.g., Jönköping, Västervik, Hultsfred, Vireda) and fare amounts. Includes sub-tables for 'Jönköping—Gripensbergs järnv.' and 'Västervik—Hultsfreds järnv.'.

145 a. Jönköping Ö—Huskvarna—Jönköping Ö. 145 a.

Table with columns for station names (e.g., Jönköping, Huskvarna) and fare amounts. Includes sub-tables for 'Jönköping—Gripensbergs järnv.' and 'Huskvarna—Jönköping Ö'.

146 Linköping—Hultsfred—Linköping. 146

Zontaxa I, tab. 331. Direkta sittvagnar II, III: Linköping—Ätvidaberg 5, 6, 25, 26, 27 och 28. Under segelationstiden regelbunden ångtätsförbindelse enl. särskild turlista med bryggarna för Åsunden och Åmmern genom ångf. >Kind.

Large table with columns for station names (e.g., Stockholm, Linköping, Hultsfred, Ätvidaberg, Bärka-Säby, Huskvarna) and fare amounts. Includes sub-tables for 'Östra Centralbanan', 'Bärka-Säby', and 'Ätvidaberg—Bärka-Säby'.

annan inbetraktning i åtgrens gång; = sön- och helgdagar; § och ... = vardagar; § och ... = sön- och helgdagar.

148. Ringstorp—Linköping—Vadstena—Odeshög och åter och Linköping—Motala och åter. 148.

Biljettpris: Fågelsta—Vadstena—Odeshögs l.: zontaxa AT. b) Ons- och lörd. c) S. o. H. samt Fred. d) Vardagar utom ons- och lördagar.

Main table with multiple columns and rows listing routes, stations, and prices. Includes sub-tables for different ticket types and routes.

och hjälplagar: Valvagnar, S och ...

Vertical text on the left edge of the page, possibly a page number or reference.

Väderstad-Skänninge-Bränninge-Linköping och åter.

150

Direkta vagnar till och från Linköping endast i tågen nr 14 52 och 51. Biljettpris: Zontaxa I, tab. 331.

b) Första onsd. i varje månad. c) Helgria ons- och lördagar utom första onsd. i varje månad. d) Tisdagar.

Table with multiple columns showing train routes, fares, and station names like Göteborg, Hjo, Hästholm, Mjölby, Väderstad, Skänninge, Bränninge, Linköping, etc.

151 Kolmården-Virå-Kolmården. 151

Biljettpris: pr km.: II 6 öre, III 4 öre med tillägg.

Table for Kolmården-Virå-Kolmården routes, including station names like Kolmården, Virå, Stavsjö, and fares.

156 a Nossebro-Trollhättan-Nossebro. 156 a

Zontaxa D, tab. 331. b) Onsd., Lörd., Sön- och helgd.

Table for Nossebro-Trollhättan-Nossebro routes, including station names like Nossebro, Trollhättan, Åsaka, and fares.

155 Mjölby-Hästh.-Hjo-Stenstorp och åter. 155

Table for Mjölby-Hästh.-Hjo-Stenstorp routes, including station names like Mjölby, Hästholm, Hjo, Stenstorp, and fares.

156 Tidaholm-Stenstorp-Tidaholm. 156

Table for Tidaholm-Stenstorp-Tidaholm routes, including station names like Tidaholm, Stenstorp, and fares.

Biljettpris: I lokaltrafik pr km. II 7 öre, III 4; I samtrafik Zontaxa B, tab. 331.

Table for Biljettpris information, including local and samtrafik rates.

annan inskränkning i tågens gång; \* = tåg passerar.

V och ..... = vardagar; § och ..... = sön- och helgdagar.

**157. Stenstorp-Skara-Lidköping-Skara-Stenstorp. 157.**  
 Biljettpolis: I egen trafik pr km.: Enkel resa 7 öre i II och 4 öre i III kl. samt trafik zontaxa B, tab. 331. Resande från o. till Statens järnvägars märke i Stenstorp erhålla sopplats i II klass överliggningsvagn, gående i väg nr 41 och 46, avgift 1 kr.

Fr. Skara	Fr. Skara	Fr. Skara	Fr. Skara	Fr. Skara	Fr. Skara	Fr. Skara	Fr. Skara	Fr. Skara
8.40	9.37	10.24	11.11	11.98	12.85	13.72	14.59	15.46
...	...	...	...	...	...	...	...	...

**160. (Gårdsjö-)Forshem-Kinneulle-Lidköping-Tumleberg-(Göteborg) och åter. 160.**  
 Biljettpolis: Kinneulle-Lidköping-Häkanorp j.: i egen trafik pr km.: II 7 öre, III 4.5 i samtrafik zontaxa B, tab. 331. Lördagar. Fredagar. Resodis till hällplats förvaras ej av järnvägen vid framkomsten, men avlämnas på resandes egen risk. Helgria män-, ons- och lördagar 3.13. j) Ons- och lördagar.

Km.	Fr. Skara	Fr. Skara	Fr. Skara	Fr. Skara	Fr. Skara	Fr. Skara	Fr. Skara	Fr. Skara
1.0	1.50	2.00	2.50	3.00	3.50	4.00	4.50	5.00
...	...	...	...	...	...	...	...	...

**J. S. SVENSSON**  
 Förmedlar försäljningar och köp av  
 Stadsfastigheter, Villor, Lant-  
 egendomar,  
**STOCKHOLM**  
 Handelsaffärer, Hotell m. m.  
 Uthyrningar ombesörjes.  
 Allm. Tel. Kh. 1564. - Riks Tel. 22207. Reel behandling. Billiga arvoden.

161 Gårdsjö—Mariestad—Kinnekulle—Skara—Tumleberg—Göteborg och åter. 161

Montaxa D, tab. 331. b) Lördagar. c) Lördagar, sön- o. helgd. d) Fredagar. e) Onsd., lörd., sön- o. helgd. f) Onsd. o. lörd.

annan inrättning i dagens gång; — och passager; — och helgdagar; — sön- och helgdagar; — vardagar; S och V och .....

Main table with multiple columns for routes, stations, and fares. Includes headers like 'Kil.', 'Västerg.—Göteborgs', and various fare values.



Samtliga tåg Bankeryd—Jönköping och åter.

Table with columns for train numbers (P 241, P 259, P 267, etc.) and various fare/price indicators.

162. Konstata A. tab. III. Lokalsvagn II: Falköping R-Näsjö 241, 242. Biljett för resa från stationen måste lösas före kl. 8.30. e) Biljett för resa från stationen måste lösas före kl. 8.30. f) Biljett för resa från stationen måste lösas före kl. 7.45. g) Biljett för resa från stationen måste lösas före kl. 7.30.

Table with columns for train numbers (P 241, P 259, P 267, etc.) and various fare/price indicators.

Table with columns for train numbers (P 241, P 259, P 267, etc.) and various fare/price indicators.

Table with columns for train numbers (P 241, P 259, P 267, etc.) and various fare/price indicators.

Table with columns for train numbers (P 241, P 259, P 267, etc.) and various fare/price indicators.

Table with columns for train numbers (P 241, P 259, P 267, etc.) and various fare/price indicators.

Advertisement for GEORG BENÉR, Ö. Storgatan 34, Jönköping. Includes contact information and a list of products like Trävaror and Brännrotv.

Advertisement for Skövde-Axvall-Skövde. 164. Biljettpris: Zontax B, tab. III.

Table with columns for train numbers (P 1, P 3, P 5, etc.) and various fare/price indicators.

Samtliga tåg Bankeryd—Jönköping och åter.

Table with columns for train numbers (P 241, P 259, P 267, etc.) and various fare/price indicators.

Table with columns for train numbers (P 241, P 259, P 267, etc.) and various fare/price indicators.

Table with columns for train numbers (P 241, P 259, P 267, etc.) and various fare/price indicators.

Table with columns for train numbers (P 241, P 259, P 267, etc.) and various fare/price indicators.

Table with columns for train numbers (P 241, P 259, P 267, etc.) and various fare/price indicators.

Table with columns for train numbers (P 241, P 259, P 267, etc.) and various fare/price indicators.

170.

Munkedal-Lysekil-Munkedal.

Zontaxa A, tab. 331. b) Helgtris lördagar.

Table with columns for stations (e.g., Stockholm, Göteborg, Munkedal) and fares. Includes sub-tables for 'Lysekils järnväg' and 'Lysekil, spår. 1, 2, 3'.

163.

Moholm-Mariestad-Moholm.

Biljettpreis i samtrafik zontaxa V 1, tab. 331. b) Helgr. Lörd. c) Helgr. Månd., Onsd. o. Lörd. d) S 7,35. e) S 8,43. f) S 7,40.

Table with columns for stations (e.g., Stockholm, Göteborg, Mariestad, Moholm) and fares.

Elektriskt ljus och kraft

Se vid tab. 35

Ingenjörfirman Magni Tengvall.

171 Kornsjö-Mellerud-Kornsjö. 171

Zontaxa F, tab. 331. Direkta sittvagnar II, III kl.: Kristiania-Hälsingborg F och Kristiania-Göteborg 37, 38. Tallvisitation: till Sverige i Mon, till Norge i Kornsjö eller Fredrikshald.

b) Ångmotorvagn. d) Resande, som ämna färdas med tågen 37 och 38, torde obs. att utrymmet i dessa tåg är begränsat, enär inga extra vagnar komma att tillkopplas. Ar utrymmet fullt upptaget, måste alltid annan åglägenhet inväntas. e) Vid tågen 38 och 235 serveras lunch o. vid tågen 236 o. 37 middag i Ed. m) Sidospår med tågförb. till Le, varifrån ångbåtsförbindelse å Stora Le och Dalslands kanal. o) Över Ludvika 53, 51, 68, 70. p) Över Kil 53, 130, 124. q) Över Öxnered-Herrljunga 53, 180, 124. r) Över Göteborg 53, 124. u) Sön- o. helgd. samt lörd. 6.35. v) 8.27 S. o. H. samt lörd. s) Sön- och helgd., Lörd. 8.22.

Large table with columns for stations (e.g., Kornsjö, Mellerud, Dalslands järnv., Ed) and fares. Includes sub-tables for 'Dalslands järnv., Ed spv. 1, 435' and 'Bengtsfors 172 fr.'.

172. Bengtsfors-Uddevalla-Bengtsfors. 172.

Zontaxa E, tab. 331. b) Dagligen utom sön- och helgd. samt lörd. c) Sön- och helgd. samt lörd.

Table with columns for stations (e.g., Uddevalla, Bengtsfors, Billingsfors, Dingelvik, Ödsköld, Alltorp, Bäckeфорs, Göteborg B. J. 171, 53, Fredrikstad, Kristiania Ö, Kristiania F, Mellerud 171, Bäckeфорs, St. Bon, Skällsäter, Tångelanda, Högsäter, Hjartsäter, Färgelanda, Ödeberg, Ellenö, Nättjebacka, Lane, Hogsjö, Uddevalla S. J., Uddevalla U. V., Göteborg S. J. 175, Strömstad 175, Herrljunga 180) and fares.

175 a

175 b

Kontaxa A, tab. 331. b) Går helgria lördagar. c) Särskild III kl. avdelning finnes för resande med hundar. d) Helgria lördagar. e) Helgria lördagar. f) Särskild III kl. avdelning finnes för resande med hundar. g) Särskild III kl. avdelning finnes för resande med hundar. h) Lör-, sön- och helgdag. i) Särskild III kl. avdelning finnes för resande med hundar. j) Särskild III kl. avdelning finnes för resande med hundar. k) Särskild III kl. avdelning finnes för resande med hundar. l) Särskild III kl. avdelning finnes för resande med hundar. m) Lör-, sön- och helgdag. n) Tågombyste i Olskroken.

Table with columns for station names (e.g., Strömstad, Skee, Överby), ticket types (P 233, P 230, P 231), and prices. Includes sub-tables for 'Statens fjärrväggar' and 'Herrljunga 180'.

Göteborg—Strömstad—Göteborg. 175

Göteborg—Uddevalle. 175 b

Kontaxa A, tab. 331. b) Går helgria lördagar. c) Särskild III kl. avdelning finnes för resande med hundar. d) Helgria lördagar. e) Helgria lördagar. f) Särskild III kl. avdelning finnes för resande med hundar. g) Särskild III kl. avdelning finnes för resande med hundar. h) Lör-, sön- och helgdag. i) Särskild III kl. avdelning finnes för resande med hundar. j) Särskild III kl. avdelning finnes för resande med hundar. k) Särskild III kl. avdelning finnes för resande med hundar. l) Särskild III kl. avdelning finnes för resande med hundar. m) Lör-, sön- och helgdag. n) Tågombyste i Olskroken.

Table with columns for station names (e.g., Strömstad, Skee, Överby), ticket types (P 233, P 230, P 231), and prices. Includes sub-tables for 'Statens fjärrväggar' and 'Herrljunga 180'.

Göteborg—Strömstad—Göteborg. 175

Göteborg—Uddevalle. 175 b

Table with columns for station names (e.g., Strömstad, Skee, Överby), ticket types (P 233, P 230, P 231), and prices. Includes sub-tables for 'Statens fjärrväggar' and 'Herrljunga 180'.

Statens fjärrväggar, Herrljunga 180, Göteborgs handels- och sjofarts-tidning, Göteborgs handels- och sjofarts-tidning, Göteborgs handels- och sjofarts-tidning.

Stads- & Landtegendomar, Villor och Tomter, Aktieföretaget K. S. JOHANSSON, Folkungagatan 8 A, Stockholm. TELEFONER: RIKS 113 12 & ADLM 138 75.

Table with columns for station names (e.g., Uddevalla, Vänersborg, Herrljunga), times, and ticket prices. Includes sub-sections for 'Kontaxa A.B.' and 'Uddevalla-Vänersborg-Herrljunga och åter.'.

Table with columns for station names (e.g., Borås, Värberg, Herrljunga, Axelfors), times, and ticket prices. Includes sub-sections for 'Borås-Värberg-Borås-Herrljunga', 'Herrljunga-Svenljunga-Axelfors och åter.', and 'Herrljunga-Svenljunga-Axelfors och åter.'.

180. KONTAXA A.B. b) Onsd. och lörd. c) Lörd., samt sön- och helgd. d) Dagl. utom lörd. samt sön- och helgd.

181 a. Hillared-Svenljunga-Axelfors och åter. 181 a. Kontaxa B. tab. 331.

1882

Göteborg - Borås - Alvesta och åter.

Table with multiple columns (P 51, P 13, P 14, P 15, P 16, P 17, P 18, P 19, P 20, P 21, P 22, P 23, P 24, P 25, P 26, P 27, P 28, P 29, P 30, P 31, P 32, P 33, P 34, P 35, P 36, P 37, P 38, P 39, P 40, P 41, P 42, P 43, P 44, P 45, P 46, P 47, P 48, P 49, P 50, P 51, P 52, P 53, P 54, P 55, P 56, P 57, P 58, P 59, P 60, P 61, P 62, P 63, P 64, P 65, P 66, P 67, P 68, P 69, P 70, P 71, P 72, P 73, P 74, P 75, P 76, P 77, P 78, P 79, P 80, P 81, P 82, P 83, P 84, P 85, P 86, P 87, P 88, P 89, P 90, P 91, P 92, P 93, P 94, P 95, P 96, P 97, P 98, P 99, P 100) containing train schedules and prices.

Direkta vagnar: Göteborg - Alvesta tåg 1, Alvesta - Göteborg tåg 2, Göteborg - Axelfors tåg 5, 7 och 27, Svenljunga - Göteborg tåg 22, 8 och 6.

1882. KOSTA & B., tab. 50.

183.

Göteborg—Säro—Göteborg.

Biljettsprisa: I egen trafik 4 öre i III klass; i samtrafik sotsaxa G, tab. 531. Månadsbiljetter (end. till och från Göteborg). Avgiften utgör i III klass för stråkan Göteborg—Frölandaborg kr. 16 (årsbiljett kr. 17 (årsbiljett kr. 120); Göteborg—Åslem kr. 19 (årsbiljett kr. 130); Göteborg—Järnbrött kr. 20 (årsbiljett kr. 140); Göteborg—Amundon kr. 21 (årsbiljett kr. 150); Göteborg—Heden kr. 24 (årsbiljett kr. 170); Göteborg—Malevik kr. 26 (årsbiljett kr. 180); Göteborg—Säro kr. 30 (årsbiljett kr. 200). Partibiljetter (end. till och från Göteborg samt mellan Billdal och Säro) i häften om 15 biljetter till priset som för 15 enkla biljetter med 10 % rabatt. b) Gär ej lördagar juni—aug. c) Gär endast lördagar maj—aug. d) Gär endast lördagar juni—aug. e) Gär endast lördagar maj—aug. f) Till Billdal alla dagar, till Säro endast maj och sept. g) Från Billdal alla dagar, från Säro endast maj och sept. h) Gär endast lördagar juni—aug.

Table with columns for stations (P 1 to P 24) and times. Stations include Fr. Säs Göteborg, Frölandaborg, Högebo, Järnbrött, Åslem, Hovås, Järnbröta, Brättnäcker, Billdal, Amundon, Heden, Sandvika, Malevik, Bussar, Slåp, Munkakälla, and t. Säro.

Sön- och helgdagar.

Table with columns for stations (P 52 to P 80) and times. Stations include Fr. Säs Göteborg, Frölandaborg, Högebo, Järnbrött, Åslem, Hovås, Järnbröta, Brättnäcker, Amundon, Billdal, Heden, Sandvika, Malevik, Bussar, Slåp, Munkakälla, and t. Säro.

185. Borås—Ulricehamn—Borås.

Biljettsprisa: Sotsaxa Å. Borås—Ulricehamn—Borås.

Table with columns for stations (P 104 to P 124) and times. Stations include Fr. Stocobalm 181, 124, Fr. Göteborg Bra 182, Fr. Varberg 181, Fr. Borås medre, Fr. Gängesther, Dalsjöfors, Toarpsdal, Rångeådal, Varnumskulle, Nitta, Hökorum, Aspanäs, Bedvägsbrunn, and Ulricehamn.

**186 Varberg—Ätran—Varberg. 186**

Biljettpri: Zontaxa B, Sön- och helgd. säljas söndagbiljetter för Åttrasa samma dag full pris av 1½ enkel biljett. b) tis-, ons-, fre- och lördagar.

B 21 II, III	P 23 II, III	Varberg—Ätrons järnväg, Varberg, spv. 1.435	P 24 II, III	B 22 II, III
7.12	2.40	0 fr. Varberg..... t.	8.17	5.37
x	x	5 Träslöv..... t.	x	x
x	x	7 Husetad..... t.	x	x
8.06	5.07	10 Grimeton..... t.	7.54	5.03
8.34	5.16	14 Rolfstorp..... t.	7.5	4.44
x	x	17 Öbbult..... t.	x	x
x	x	21 Ikalås..... t.	x	x
9.28	5.51	26 v Skinnarlöngen... t.	7.14	5.50
9.40	4 00	31 t. Ullared x..... fr.	7.05	3.30
12.18	9 23	... t. Holsljunga 195..... fr.	b) 5 23	12.47
2.30	11 02	... t. Limmared 195..... fr.	...	10.50
5.00	...	... t. Falkenberg 195..... fr.	...	7.45
7.45	...	... fr. Falkenberg 195..... t.	9.05	5.00
...	10.50	... fr. Limmared 195..... t.	2.30	11 02
10.5 22	12.47	... fr. Holsljunga 195..... t.	12.18	9 23
10.05	4.15	31 fr. Ullared x..... t.	6.43	2.58
x	x	38 v Spetsbo..... t.	x	x
0.40	4.45	41 v Gällared..... t.	4.20	2.34
x	x	45 v Silvergårde..... t.	x	x
11.00	5.05	49 t. Ätran (x)..... t.	5 55	2.05
...	10.40	... t. Kinnared 191 b)..... fr.	5.20	...

**K. F. U. M.**

Förbundet mellan Sveriges

**Kristliga Föreningar av Unge Män**

(112 föreningar med 10,000 medlemmar)

erbjuder unge män följande fördelar på nedanstående platser:

- B. betyder, att föreningen har egen byggnad, H. fullständigt hotell, K. kafé, L. läsrum, M. matsverering, R. rum för unge män.
  - B. L. M. R. Göteborgs K. F. U. M., Parkgatan 11. L. K. K. Y. F., Libanon.
  - B. H. L. Jönköpings K. Y. F., Östra Storgatan 38.
  - L. Karlskrona K. F. U. M., Stortorget 11.
  - L. M. K. Karlstads K. F. U. M., Västra Torggatan 4.
  - L. B. M. E. Malmö K. F. U. M., Betaniasplan 4.
  - L. M. Norrköpings K. F. U. M., Gamla Rådstugatan 30.
  - B. H. L. Stockholms K. F. U. M., Norr, Birger Jarlsгатan 55.
  - L. Stockholms K. F. U. M., Filial, Söder, Hornsgatan 50.
  - B. L. Uppsala K. F. U. M., Västra Strandgatan 15.
- Svensk eller Skandinavisk K. F. U. M.**
- H. L. M. Berlin S. W., Wilhelmstrasse 34.
  - L. M. Hamburg, Esplanade 12.
  - L. London W., Swedish Church, Harcourt Str.

*L.O. Ohns Gendomsaffär*

REKONKONTOR:

- GAFLE**  
Centralpalatset  
Riks 8 04  
Kontorstid: 9-2, 4-6
  - STOCKHOLM**  
Drottninggatan 108  
Riks o. Allm. 2 46 Linjev  
Kontorstid: 9-5
  - JÖNKÖPING**  
Östra Storgatan 35  
Riks 3 06  
Kontorstid: 9-2, 4-6
- Samtliga kontorens telegr.-adr. Skogehrn. Affären grundad 1905.

**190. Jönköpings Hamn—Vaggeryd—Jönköpings Hamn. 190.**

Zontaxa B, tab. 351.

8 28 II, III	...	...	...	...	...	8.49				
9.32	...	6.48	...	...	...	7.38				
P 7 II, III	G 79 III	P 9 II, III	Km.	Halmstad—Näsåbj järnv., Halmstad, spv. 1.435	P 10 II, III	G 80 III	P 8 II, III			
6.50	v 8.50	9.45	3.10	5.35	0 fr. Jönköp. Hamn (x) ... t.	7.16	11.40	v 5.25	4.25	9 22
x	x	x	x	x	5 Ljungarum..... t.	x	x	x	x	9 23
7.03	9.17	10.08	3.29	5.49	6 Hovslätt..... t.	7.02	11.24	5.09	4.09	9 16
7.14	10.00	10.28	3.49	6.02	9 v Norrahammar..... t.	6.53	11.14	4.48	3.55	9 02
7.25	10.20	10.48	4.09	6.11	13 t. Smål. Taberg..... t.	6.46	11.00	4.10	3.39	9 08
7.26	10.32	11.01	4.20	6.12	13 fr. Smål. Taberg..... t.	6.45	10.59	3.54	3.33	9 02
7.33	10.58	11.18	4.40	6.20	16 v Månsarp..... t.	6.39	10.50	3.45	3.23	8 21
7.45	11.18	11.36	4.57	6.22	22 Ekeryd..... t.	x 6.28	10.36	3.17	3.04	8 14
7.52	11.36	11.49	5.09	6.22	26 Bratteborg..... t.	x 6.21	10.25	3.01	2.51	8 26
8.00	11.52	12.03	5.22	6.27	31 v Byarum..... t.	x 6.13	10.12	2.38	2.34	8 23
8.07	12.02	12.13	5.32	6.34	35 t. Vaggeryd (x)..... fr.	6.06	10.00	2.20	2.20	7.15
7.25	4.55	4.55	...	9 22	... t. Näsåbj 191..... fr.	6.47	...	9.35	9.35	7.25
10 28	...	...	...	7.02	... t. Stockholm C 191, 120... fr.	9 22	...	...	...	7 12
9.15	3.04	3.04	...	8 23	... t. Värnamo 191..... fr.	7.55	...	11.30	11.30	5.50
10.33	...	...	...	...	... t. Ljungby 191, 245..... fr.	...	...	9.05	9.05	12.53
3.10	...	...	...	...	... t. Hällesborg C 250..... fr.	...	...	...	...	3.50
12.15	9 23	9 23	...	9.00	... t. Halmstad 191..... fr.	6 22	...	5 12	5 12	...

Lantegendomar  
Stadsfastigheter  
Villor,  
Motor- & Segelbåtar  
köpas och säljas  
genom  
**Karl E. Westberg**  
Affärsbyrå  
Biblioteksgat. 28, Stockholm  
Riks 107 66. Allm. 401 02.

**Trävaru Aktiebolaget DIRKE GÖTEBORG**

Köper och säljer  
alla slags trävaror.

Res aldrig förbi  
**Smålands Taberg**

utan att där göra uppehåll  
och bese denna vackra och  
för sin storslagna natur be-  
römda turistort.

191.

Nässjö - Halmstad - Nässjö.

191.

Biljettpris: Kostnads E, tab. 331. Månadsbiljetter utfärdas inom ett avstånd av 39 km. enligt särskild taxa. Partibiljetter försäljas från vissa stationer inom 39 km. till Jönköpings hamn och Halmstad mot avgift som för 20 enkla resor med 20 % rabatt. Resgodsövervikt utgår med 10 öre pr 10 kg. om 5 zoner. Vid reseavbrott tillämpas för enkel biljett Statens järnvägars bestämmelser, dock att resande vid avbrott, som ej är en följd av tågförbindelserna, har att lösa uppehållsbiljett, när vederbörlig personbiljett gäller för längre sträcka än 8 1/2 zon (52 km.). Genomgående zoneräkning äger rum mellan Halmstad-Nässjö och Västra Centralbanans järnvägar vid persontrafik med andra järnvägar. Matkorgar erhållas i Vaggeryd, om konduktören därom underrättas i timma före ditkomsten. Prislista finnes anslagen i personvagnarna.

b) Vagnombyte. c) Sön- och helgd. 4.25. d) Sön- och helgd. 9.45.

Main table with columns for station names (e.g., Stockholm C 120, Norrköping 120, Linköping 120, etc.), fares, and other details. Includes sub-sections for Halmstad-Nässjö järnväg and various regional lines.

191c. Hyltebruk - Torup - Hyltebruk. 191c.

191b. Åtran - Kinnared - Åtran. 191b.

191a. Gislaved - Reftele - Gislaved. 191a.

Three smaller tables on the right side, corresponding to sections 191c, 191b, and 191a, showing fares and station details for those specific routes.

och ..... = vardagar, 3 och ..... = sön- och helgdagar; ..... = annan inkränkning i tågens gång; \* = dagpassager.



194. Falköping-R.-Landeryd-Falköping-R. 194.

Biljettpris: Kontakta B, tab. 331. Se i öfrigt bestämmelserna i Halmstads-Åkersjö järnväg, tab. 191. Smågräspåsar erhållas i Limmared, om konduktören får om underkrättas i timma före diktkonsten. e) Vagnombyte. d) Månd., fred. (7) Vardagar, S. o. H. 4.55. (8) Vardagar, S. o. H. 6.30.

Table with columns for station names, ticket types (F, I, II, III), and prices. Includes stations like Ströbolm, Örebro, Gäddede, and various routes.

200. Smålands Anneberg-Ormaryd och åter. 200.

Biljettpris: I egen trafik: Enkel biljett 5 öre per km, tur och retur (1 dag) 7 öre per km.

Table with columns for station names, ticket types (F, I, II, III), and prices. Includes stations like Östra Tranemo, Skövde, and Ormaryd.

195.

Biljettpris: Kontakta B, tab. 331. Helgtrilla onsd. och lörd.tillvidare. e) Tisd., onsd., fred. och lörd dagar. d) Sönd. onsd. och lörd dagar.

Table with columns for station names, ticket types (F, I, II, III), and prices. Includes stations like Gäddede, Skövde, and Falkenberg.

Limmared-Falkenberg-Limmared. 195.

Biljettpris: Kontakta B, tab. 331. Helgtrilla onsd. och lörd.tillvidare. e) Tisd., onsd., fred. och lörd dagar. d) Sönd. onsd. och lörd dagar.

Table with columns for station names, ticket types (F, I, II, III), and prices. Includes stations like Limmared, Falkenberg, and Gäddede.

199. Eksjö-Osterbynno-Eksjö. 199.

Biljettpris: Kontakta AB, tab. 331. Helgtrilla, onsd., torsd. och lörd. c) Månd. och fred. samt sönd. och helgd.

Table with columns for station names, ticket types (F, I, II, III), and prices. Includes stations like Eksjö, Osterbynno, and Halmstad.

201 Oskarshamn-Ruda-Oskarshamn.

Table with columns for station names (Ruda, Oskarshamn, Berga) and fares for different routes and classes.

202 Näsjö-Oskarshamn-Näsjö.

Table with columns for station names (Näsjö, Oskarshamn, Berga) and fares for different routes and classes.

Table with columns for station names (Stockholm, Gästrik, Näsjö) and fares for different routes and classes.

Table with columns for station names (Kalmarsjö, Näsjö, Kalmarsjö) and fares for different routes and classes.

203 Kalmarsjö-Näsjö-Kalmarsjö.

Table with columns for station names (Kalmarsjö, Näsjö, Kalmarsjö) and fares for different routes and classes.

Table with columns for station names (Kalmarsjö, Näsjö, Kalmarsjö) and fares for different routes and classes.

204 Kalmarsjö-Ennaboda-Kalmarsjö.

Table with columns for station names (Kalmarsjö, Ennaboda, Kalmarsjö) and fares for different routes and classes.

204 Kalmarsjö-Ennaboda-Kalmarsjö.

Table with columns for station names (Kalmarsjö, Ennaboda, Kalmarsjö) and fares for different routes and classes.

205. Sävsjö-Vetlanda-Malilla och åter. 205.

Biljettpris: Å Vetlanda-Sävsjö järnväg sontaxa A D, tab. 331, Å Vetlanda-Malilla järnväg sontaxa V, tab. 331. b) Tisdagar, c) Dagl. utom tisdagar.

Table with columns for stations (e.g., Vetlanda, Sävsjö, Malilla), distances, and fares. Includes sub-tables for local traffic and specific routes.

206 Kalmar-Berga-Kalmar. 206

Biljettpris: I egen trafik, Zontaxa A O, tab. 331, i samtrafik Zontaxa I, tab. 331.

Table with columns for stations (e.g., Kalmar, Berga, Mönsterås), distances, and fares. Includes sub-tables for local traffic and specific routes.

207 Ljungbyholm-Pärd 207

Ljungbyholm.

Biljettpris i egen trafik: 7.5 öre, III 4.5 tur- och retur i 10, III 7.

Table with columns for stations (e.g., Kalmar, Ljungbyholm, Pärd) and fares.

208 Mälarås södra 208

—Lessebo.

I lokaltrafik pr km: II 7 öre, III 5 öre.

Table with columns for stations (e.g., Mälarås södra, Lessebo) and fares.

211 a. Gullaboby-Torsås-Berg-211 a.

kvara och åter.

Biljettpris: I egen trafik pr km. I 7 öre, III 4.5 öre, i samtrafik Zontaxa A, tab. 331.

Table with columns for stations (e.g., Gullaboby, Torsås, Berg) and fares.

210 Mönsterås-Fagerhult-Mönsterås. 210

Biljettpris: i lokaltrafik pr km. I 7 öre, III 4, tur och retur i 9, III 6: i samtrafik Zontaxa I, tab. 331 b) Ångmotorvagn.

Table with columns for stations (e.g., Mönsterås, Fagerhult) and fares.

209 Böda-Borgholm-Böda. 209

—Lessebo.

Biljettpris i egen trafik: 7.5 öre, III 4.5 tur- och retur i 10, III 7.

Table with columns for stations (e.g., Böda, Borgholm) and fares.

208 Mälarås södra 208

—Lessebo.

I lokaltrafik pr km: II 7 öre, III 5 öre.

Table with columns for stations (e.g., Mälarås södra, Lessebo) and fares.

209 Böda-Borgholm-Böda. 209

—Lessebo.

I lokaltrafik pr km: II 7 öre, III 5 öre.

Table with columns for stations (e.g., Böda, Borgholm) and fares.

och ... = annan inskränkning i tagens gang; = väg passager

212.

Almebods-Nättrabyhamn och åter.

Table with columns for dates (8.1, 8.3, 8.5, 8.7, 8.9, 8.11, 8.13, 8.15, 8.17, 8.19, 8.21, 8.23, 8.25, 8.27, 8.29, 8.31) and rows for various locations like Almeboda, Nättrabyhamn, and other regional areas.

212.

Kalmar-Torsås-Karlskrona och åter.

Table with columns for dates (7.25, 7.27, 7.29, 7.31, 8.1, 8.3, 8.5, 8.7, 8.9, 8.11, 8.13, 8.15, 8.17, 8.19, 8.21, 8.23, 8.25, 8.27, 8.29, 8.31) and rows for various locations like Kalmar, Torsås, Karlskrona, and other regional areas.

213.

Borgholm-Färjestaden-Ottenby och åter.

Table with columns for dates (6.10, 6.12, 6.14, 6.16, 6.18, 6.20, 6.22, 6.24, 6.26, 6.28, 6.30, 7.1, 7.3, 7.5, 7.7, 7.9, 7.11, 7.13, 7.15, 7.17, 7.19, 7.21, 7.23, 7.25, 7.27, 7.29, 7.31) and rows for various locations like Borgholm, Färjestaden, Ottenby, and other regional areas.

213.

Almebods-Nättrabyhamn och åter.

Table with columns for dates (7.25, 7.27, 7.29, 7.31, 8.1, 8.3, 8.5, 8.7, 8.9, 8.11, 8.13, 8.15, 8.17, 8.19, 8.21, 8.23, 8.25, 8.27, 8.29, 8.31) and rows for various locations like Almeboda, Nättrabyhamn, and other regional areas.

213.

Borgholm-Färjestaden-Ottenby och åter.

Table with columns for dates (6.10, 6.12, 6.14, 6.16, 6.18, 6.20, 6.22, 6.24, 6.26, 6.28, 6.30, 7.1, 7.3, 7.5, 7.7, 7.9, 7.11, 7.13, 7.15, 7.17, 7.19, 7.21, 7.23, 7.25, 7.27, 7.29, 7.31) and rows for various locations like Borgholm, Färjestaden, Ottenby, and other regional areas.

213.

Kalmar-Torsås-Karlskrona och åter.

Table with columns for dates (7.25, 7.27, 7.29, 7.31, 8.1, 8.3, 8.5, 8.7, 8.9, 8.11, 8.13, 8.15, 8.17, 8.19, 8.21, 8.23, 8.25, 8.27, 8.29, 8.31) and rows for various locations like Kalmar, Torsås, Karlskrona, and other regional areas.

211 a. A föregående sida.

220

Karlskrona-Växjö-Alvesta-Växjö-Karlskrona.

220

Biljettpris: Karlskrona-Växjö järnväg: Zontaxa M, tab. 351. Växjö-Alvesta järnväg zontaxa S tab. 351.

d) Onsdagar och lördagar. e) Värnamo. h) Tingsryd, helgfria lördagar. i) Helgfria onsdagar och lördagar. k) Dagl. utom helgfria onsdagar och lördagar. l) § 10.10. m) över Bredåkra 1.05. n) över Bredåkra 11.40. o) över Bredåkra 9.55.

Table 220: Train schedule for Karlskrona-Växjö-Alvesta-Växjö-Karlskrona. Columns include station names (Karlskrona, Växjö, Alvesta, etc.), departure times, and ticket prices for various routes and days.

222 Norraryd-Kvarnamåla-Norraryd. 222 Biljettpris: Zontaxa V, tab. 351. d) Helgr. lörd.

Table 222: Train schedule for Norraryd-Kvarnamåla-Norraryd. Columns include station names (Norraryd, Kvarnamåla, etc.), departure times, and ticket prices.

221 Ronneby-Växjö-Ronneby. 221

Blekinge kustbanor: Zontaxa AN, tab. 351. Bredåkra-Tingsryds j.: Zontaxa I, t. 351. Växjö-Tingsryds j.: Zontaxa S, t. 351 Dir. vagnar II, III: Ronneby-Växjö.

Table 221: Train schedule for Ronneby-Växjö-Ronneby. Columns include station names (Ronneby, Växjö, etc.), departure times, and ticket prices for Blekinge kustbanor and other routes.

223 Växjö-Virserum-Växjö. 223

Biljettpris: Zontaxa S, tab. 351. d) Dagl. utom helgr. onsd., lörd. e) Helgfria onsd., lörd. f) Emmaboda. Onsd. o. lörd. 1.20.

Table 223: Train schedule for Växjö-Virserum-Växjö. Columns include station names (Växjö, Virserum, etc.), departure times, and ticket prices for various routes.

öbn- och helgdagar: = annan inrättning i tågens gång; \* = dag passerar. V och ..... = vardagar; § och ..... =

Kontaxa A.N. tab. 351, i lokal- och samtrafik. Direkta vagnar II III: Karlskrona—Torsås 102, 103, 104, 105; Ronneby—Vaxjö 135, 136, 137, 138. b) Jämjöslätt. c) Sön- o. helgd. 10.37. d) Lörd., sön- o. helgd. 9/10. e) Över Nässjö. f) Över Hälsingborg. g) Tis- o. lördagar. h) Dagl. utom tis- o. lördagar. i) Lör-, sön- o. helgd. 4.10. k) Dagl. utom lör-, sön- o. helgd. l) Lör-, sön- o. helgd.

Main table with multiple columns and rows listing train routes, stations, and times. Includes various station names like Karlskrona, Torsås, Ronneby, Vaxjö, etc.

Sandbäck-Olovstr.-Sandbäck table with columns for routes and times.

Sölvesborg-Hällevik-Sölvesborg table with columns for routes and times.

Ronneby - Ronneby hälsobrunn-Ronnebyredd se nästa sida efter tab. 235. Table with columns for routes and times.

och ..... = vardagar; § och ..... = sön- och helgdagar; ~~~~~ = annan inbegräddning i tågens gång; \* = till passerar.



## 235 Hästveda—Långebro(Kristianstad)—235

### Brösarp—Ystad och åter.

**Biljettpri:** Östra Skånes järnv. Zontaxa B, tab. 331. Ystad—Brösarps och Ystad—Eslövs järnv.: Zontaxa A1, tab. 331. **Direkta sittvagnar 1, III:** Hästveda—Ystad 59/33/41/1, 44/36/62. Långebro—Ystad 33/41/1, 35/43, 2/42/34, 44/36.

b) Onsdagar och lördagar. d) Ang. omnibusbefordran Långebro—Kristianstad se anm. nederst i denna tabell. f) Onsd- och lördagar.

7 12	9 21	...	fr. Stockholm 120,121 t.	7,02	10 22	9,23
5 23	10.02	2.47	fr. Älmhult 121 ..... t.	5.44	10.25	11 31
P 61 I, III	P 19 I, III	P 19 I, III	Östra Skånes ju., Kristianstad, spv. 1,435.	P 60 I, III	G 40 I, III	P 62 I, III
V 2.25	6.08	...	b) 10.50	4.50	11.35	9.20
3.05	x6.20	...	x11.01	x4.38	11.12	9.05
3.44	6.29	...	x11.08	4.29	10.38	8.50
3.58	...	...	x11.14	x4.20	9.59	x8.35
4.26	x6.40	...	x11.18	x4.15	9.51	8.30
4.59	6.51	...	11.28	4.07	9.17	8.16
5.45	x7.02	...	x11.39	x3.51	8.22	7.55
6.28	7.12	...	x11.45	x3.45	7.56	7.45
6.22	7.18	...	x11.49	x3.41	6.58	7.35
8 23	7.25	...	11.56	3.38	6.38	7.30
8 43	...	...	x6.22	5.41	x7.17	...
9 40	7.31	...	x12.02	3.28	5.35	7.15
9 50	7.38	...	12.09	5.20	5.00	7.00

## 236 Hörby—Höör—Hörby.236

### Zontaxa B, tab. 331.

7 45	10 30
12.40	9.49
P 1 I, III	P 2 I, III
7.25	9.06
7.35	8.59
7.49	8.58
8.10	8.49
7.32	7.00
10 28	7.02

Resande, vilka innehava genomgående biljett mellan stationer å linjerna Långebro (Kristianst.)—Ystad och Långebro (Kristianst.)—Malmö samt stationer å de i Kristianstad anslutande banorna eller bortom dessa belägna resande medfart resgoda befordras dylika resande medfart resgoda befordras kostnadsfritt mellan Långebro station och Kristianstad—Hässleholms järnv. station i Kristianstad. Så långt vagnens utrymme medger, befordras även andra resande mot erlaggande af en avgift af 20 öre för färd mellan båda stationerna och 10 öre för kortare vägsträcka intill Tivoligatan.

## 237 Älmhult—Sölvesborg och åter. 237

### Biljettpri: I egen trafik Zontaxa AU, i samtrafik Zontaxa V, tab. 331.

c) Via Hässleholm 225, 238, 121. d) Via Nässjö 121, 162, 124.]

7 10	9 21	...	fr. Stockholm 120,121 t.	7,02	10 22	9,23
13 12	7.00	10.45	fr. Göteborg 182, 121 t.	5.44	10.25	11 31
9 23	7.50	2.20	fr. Växjö 220, 121... t.	5.44	10.25	11 31
...	...	...	fr. Malmö 121 ..... t.	...	...	...

7 10	9 21	...	fr. Stockholm 120,121 t.	7,02	10 22	9,23
13 12	7.00	10.45	fr. Göteborg 182, 121 t.	5.44	10.25	11 31
9 23	7.50	2.20	fr. Växjö 220, 121... t.	5.44	10.25	11 31
...	...	...	fr. Malmö 121 ..... t.	...	...	...

7 10	9 21	...	fr. Stockholm 120,121 t.	7,02	10 22	9,23
13 12	7.00	10.45	fr. Göteborg 182, 121 t.	5.44	10.25	11 31
9 23	7.50	2.20	fr. Växjö 220, 121... t.	5.44	10.25	11 31
...	...	...	fr. Malmö 121 ..... t.	...	...	...

V och ..... = vardagar; § och ..... = sönd- och helgdagar; § och ..... = annan inskränkning i tågens gång; \* = tåg passerar.

## Omnibus

Tillhör Östra Skånes järnvägar.

7 45	9 10	9 20	9 30	10 45	12 15
7.55	3.05	3.15	3.30	3.50	4.15
7.55	3.15	3.30	3.45	4.05	4.30
7.55	3.25	3.40	3.55	4.15	4.40

## Kristianstad—Hässleholm—Kristianstad. 238

7 45	9 10	9 20	9 30	10 45	12 15
7.55	3.05	3.15	3.30	3.50	4.15
7.55	3.15	3.30	3.45	4.05	4.30
7.55	3.25	3.40	3.55	4.15	4.40



243 Värnamo-Astorp-Hälsingborg Ö och åter.

Kontaxa I, tab. 351. Matkoster erhållas i Ljungby, om konduktören därem under- rättas föres avg. från Hovaborg resp. Hånger.

b) Fägombyste i Kärreberga. c) § 10.00. d) § 4.25

Table with columns for station names, distances, and fares. Stations include Stockholm, Värnamo, Astorp, Hälsingborg, Ö, and various smaller stations like Åkersberg and Skövde.

240

Kristianstad-Eslöv-Kristianstad.

240

Kontaxa B, tab. 351. Direkta sittvagnar i & Statens järnvägar II, III: Kristianstad-Malmö 51, 53, 54. Restaurantvagn: Kristianstad-Eslöv 52, 53. b) Onsdagar och lördagar.

Table showing fares for routes between Kristianstad, Eslöv, and Malmö. Includes station names like Hästveda, Kalmar, and Kristianstad.

241

Tollarp-Everöd-Åhus och åter.

Kontaxa 2, tab. 351.

Table showing fares for routes between Tollarp, Everöd, and Åhus. Includes station names like Malmö, Bråne, and Åhus.

§ och ..... = vardagar; § och ..... = sön- och helgdagar; ~~~~~ = annan inbörskning i lågare gång; \* = tåg passager.

246.

Veinge—Hässleholm—Veinge.

246.

Zontaxa Y, tab. 331.

Table with multiple columns showing train routes, stations (e.g., Göteborg, Halmstad, Laholm, Markaryd, Veinge, Hässleholm), and fares. Includes sub-headers for different line types like 'Markaryd—Veinge järnväg' and 'Hässleholm—Markaryd järnväg'.

247.

Klippan—Ängelholm—Klippan.

247.

Zontaxa C, tab. 331. b) Onsd. och lörd. 12.45. c) Onsd. och lörd.

Table showing train routes and fares between Klippan, Ängelholm, and Hälsingborg. Includes sub-headers for 'Ängelholm—Klippan järnväg' and 'Hälsingborg—Klippan järnväg'.

248.

Klippan—Eslöv—Klippan.

248.

Biljettpris: i egen trafik och samtrafik: Zontaxa F, tab. 331 och 335. d) Onsd. o. lörd. e) End. vard.; onsd. o. lörd. 12.45.

Table showing train routes and fares between Klippan and Eslöv. Includes sub-headers for 'Klippan—Eslövs järnväg' and 'Hälsingborg, spårvidd 1.435'.

249. Mölle—Höganäs—Mölle. Genomgående siltvagnar. III: Mölle—Hälsingborg F och Mölle—Åstorp i samtliga tåg. Biljettpris!

RÄLS, JÄRNRÖR och TUBER, i olika dimensioner försäljas i större och mindre partier.

Alla sorters Tomsäckar ständigt i lager. A. Nicklasson. Hälsingborg. Tel. 762. Av Staten antagen som Metalluppköpare.

Table with columns for station names (Höganäs, Mölle, Krapparp, Nyhamnsläge, Strandbaden, Höganäs notera) and corresponding fares.

Vertical text on the left margin: 'V och ..... = vardagar; § och ..... = sön- och helgdagar; ~~~~~ = annan instyrkning i tågans gång; \* = tåg passara.' and 'V och ..... = vardagar; § och ..... = sön- och helgdagar; ~~~~~ = annan instyrkning i tågans gång; \* = tåg passara.'

250.

Hässleholm—Hälsingborg—Hässleholm.

250.

Table with multiple columns showing train routes, departure times, and fares for Hässleholm—Hälsingborg—Hälsleholm. Includes sub-headers for Biljettpriis and various station names like Hälsholm, Bjuv, and Ramlösa.

250 a.

Billesholm—Bjuv—Billesholm.

250 a.

Table showing train routes and fares for Billesholm—Bjuv—Billesholm. Columns include station names and fare amounts.

251.

Hälsingborg—Rå—Ramlösa och åter.

251.

Hälsingborg—Rå—Ramlösa järnväg, Hälsingborg, spv. 1.435. Tågen medföra endast III klass.

Text block containing train schedules and notes for Hälsingborg—Rå—Ramlösa och åter. Includes details about departure times and ticket types.

255.

Barsebäckshamn—Kävlinge—Barsebäckshamn.

Table with multiple columns showing train routes, departure times, and fares for Barsebäckshamn—Kävlinge—Barsebäckshamn. Includes sub-headers for Biljettpriis and various station names like Kävlinge, Barsebäckshamn, and Hälsholm.

Vertical text on the right side of the page, likely a legend or additional notes regarding fares and ticket types.

256 Hälsingborg—Landskrona—Eslöv—Landskrona—Hälsingborg. 256

Table with multiple columns showing train routes, stations, and fares. Includes sub-headers for different train types and destinations like Landskrona & Hälsingb. J., Landskrona, spv. 1.435.

Biljettpris: i egen trafik och i samtrafik Zontaxa B, tab. 331. Partibiljetter till och från Eslöv, Landskrona och Hälsingborg O. i häften om 30 biljetter till III klass med 20 % nedsättning. 1 1/2 biljett gäller till II kl. Direkta sittvagnar: II, III Hälsingborg O—Teckomatorp—Malmö 2, 13, 17, 30. Eslöv—Landskrona 14/24, 4/7, 8/9c, 13/11.

c) Onsdagar o. lördagar. e) Onsd. o. lörd. 12.45 öfriga skd. 8.20.

annan inskränkning i tågens gång; P = tåg passera.

V och ..... = vardagar; S och ..... = sönd- och helgdagar.

257 Landskrona—Kävlinge—Sjöbo—Kävlinge—Landskrona. 257

Biljettpris: i samtrafik Zontaxa AL, tab. 331. Direkta vagnar. II, III: Landskrona—Kävlinge—Malmö 5, 6. e) Onsd. lörd.

Table with multiple columns showing train routes, stations, and fares. Includes sub-headers for different train types and destinations like Landskrona—Kävlinge J., Landskrona, spv. 1.435.

258. Harlösa—Lund (Högevall)—Harlösa.

Table with multiple columns showing train routes, stations, and fares. Includes sub-headers for different train types and destinations like Harlösa—Lund—Harlösa, Harlösa—Lund, spv. 1.435.

259 Ystad-Eslöv-Ystad. 259

Zontaxa AI tab. 331. Samtliga tåg å linjen Ystad-Tomelilla se tab. 259 a. c) Tågen nr 3 och 4 gå endast ons- och lördagar. d) Onsd. och lörd.

Table with multiple columns showing train schedules, times, and station names like Ystad-Eslövs järnv., Ystad, Sv. 1,435, etc.

265 Malmö-Genarp-Malmö. 265

Biljettpris: Zontaxa AE, tab. 331. Helgfria Onsdagar och lördagar.

Table with multiple columns showing train schedules, times, and station names like Malmö-Genarps järnv., Malmö, Sv. 1,435, etc.

259a Samtliga tåg å linjen Tomelilla-Ystad. 259a

Table with columns: Stationer, P 21, Si 1, P 23, P 43, G 7, G 25, Si 5. Shows times for Tomelilla, Svenstorp, Köpingebro, Ystad.

259a Samtliga tåg å linjen Ystad-Tomelilla. 259a

Table with columns: Stationer, G 26, Si 2, G 8, P 22, Si 4, P 44, Si 6, 8 24. Shows times for Ystad, Köpingebro, Svenstorp, Tomelilla.

260 Ystad-Gärnsnäs-St Olov och åter. 260

Zontaxa AI tab. 331. Samtliga tåg å linjen Ystad-Köpingebro se tab. 259 a. c) ons- och lördagar.

Table with multiple columns showing train schedules, times, and station names like Ystad-Gärnsnäs-St Olovs järnv., Ystad, Sv. 1,435, etc.

V och ..... = vardagar; S och ..... = sön- och helgdagar; = annan inskränkning i tågens gång; S = tåg passerat.

Konsult. MASKININGENÖR Anders Rosborg. Verkställer maskintekniska undersökningar och kontrolleringar samt upprättar förslag till nyanläggningar m. m. Konstruktionsbyrå för olika slag av maskinkonstruktioner. Rikstel. 95 93 Kungsholmsgatan 42A Allm. tel. 245 55 STOCKHOLM.



**268.** Biljettpris: I egen trafik pr km. i 6 öre, III 4 öre; i samtrafik **Zontaxa A**, tab. 331.  
 a) Tågen 63 och 64 gå endast onsdagar och lördagar. d) Tågen 70 och 69 gå endast helgfria måndagar. e) Onsd. och lörd.

**Malmö—Ystad—Malmö.**

**268.**

...	7 10	...	9 21	9 21	9 21	...	...	...	...	...	...	7.02	7.02	...	...	...	9.23
...	11 13	...	11.15	11.15	5.40	...	...	...	...	...	...	8 24	...	...	...	...	6.27
...	8.00	...	11.45	11.45	6 20	...	...	...	...	...	...	4.30	4.30	...	...	...	...
...	...	...	...	...	...	...	...	...	...	...	...	1.45	1.45	5.00	...	...	...
...	...	...	...	...	...	...	...	...	...	...	...	...	...	...	...	...	...

**270. Östratorp—Böringe—Östratorp.**

**270. Biljettp.:** I egen tr. pr km.: I 6 öre, III 4 öre; i samtr. **Zontaxa I**, tab. 331.

b) Tågen nr 82 och 83 gå endast onsdagar och lördagar.

P 80	P 82	P 86	P 84	...	P 81	P 87	P 83	P 85	...	P 89	P 95	P 93	P 97	...	P 92	P 96	P 94	P 98
7.40	12.20	4.55	5.65	...	10.50	12.09	6 18	10 30	...	...	...	...	...	...	...	...	...	...
7.49	12.29	5 10	6 44	...	10.41	12.00	6 02	10 30	...	...	...	...	...	...	...	...	...	...
7.58	12.38	5 20	6 53	...	10.32	11.45	6 00	10 21	...	...	...	...	...	...	...	...	...	...

**272. Kävlinge—Lund—Trälleborg—Lund—Kävlinge.**

**272. Biljettp.:** I egen trafik pr km.: II 6.75 öre, III 4.5. I samtrafik enligt **Zontaxa E** tab. 331, med användande av II kl. avgifter för resa i I klass.

b) Medför endast III klass & bandelen Trälleborg—Lund. d) Onsd. och lörd.

...	11 13	...	3 13	...	8.02	11.53	...	...	8 24	...	...	...	...	...	...	...	...	...	6.27
...	3 02	...	7.56	...	2.32	8 20	...	...	7.23	...	...	...	...	...	...	...	...	...	11 02
...	6 10	...	8.50	...	2.00	8 23	...	...	12.30	...	...	...	...	...	...	...	...	...	8 25

anman inskränkning i tågns gång: \* = tåg passarat.  
 \*\* = öst- och helglördag: ~ = vardag; \$ = och





280 Lund—Bjärred—Lund. 280

Biljettpriis: Zontaxa U, tab. 331 + tilläggsavgift = 5 öre pr biljett. b) Resande till Västkustbanan kunna medfölja tåg 20 Leråkra—Flädie.

Table for route 280 (Lund-Bjärred-Lund) with columns for stations (Bjärred-Lund-Harlösa järnv., Lund), time (P 19 a, P 25 b, G 25 a, P 29, P 37, P 45, P 49) and fares.

Table for route 280 (Lund-Bjärred-Lund) with columns for stations (Bjärred-Lund-Harlösa järnv., Lund), time (P 20, P 26 b, G 26 a, P 34, P 38, P 48, P 50) and fares.

290 Tingstäde—Visby—Burgsvik— 290

Visby—Tingstäde.

Zontaxa A.K, tab. 331.

b) lördagar. c) tisd., torsd. o. lörd.

Table for route 290 (Tingstäde-Visby-Burgsvik) with columns for stations (Götlands järnväg, Visby, sp. 0.891), time (II, III, II, III, Km) and fares.

Table for route 290 (Tingstäde-Visby-Burgsvik) with columns for stations (Götlands järnväg, Visby, sp. 0.891), time (II, III, II, III, Km) and fares.

292 Slite—Roma—Slite. 292

Zontaxa A.J, tab. 331, i egen trafik.

b) Lördagar.

Table for route 292 (Slite-Roma-Slite) with columns for stations (Slite-Roma järnv., Slite, sp. 0.891), time (II, III, II, III, Km) and fares.

291 Klintehamn—Roma— 291

Klintehamn.

Zontaxa A.J, tab. 331, i egen trafik.

b) Onsdagar och lördagar.

Table for route 291 (Klintehamn-Roma-Klintehamn) with columns for stations (Klinteh.-Roma Jv., Klinteh., sp. 0.891), time (II, III, II, III, Km) and fares.

293 Hemsö—Ronehamn 293

Hemsö—Hemsö.

Trafiken är tills vidare inställd.

Zontaxa Ö, tab. 331, i egen trafik.

Table for route 293 (Hemsö-Ronehamn) with columns for stations (Ronehamn—Hemsö Jv., Ronehamn, sp. 0.891), time (II, III, II, III, Km) and fares.

U och ..... = vardagar; S och ..... = sön- och helgdagar; ~~~~~ = annan inskränkning i tågens gång; \* = tåg passerat.











Table with 4 main sections: Zontaxa O, Zontaxa B, Zontaxa T, and Zontaxa S. Each section contains columns for Zon, Kilometer, and Enkel biljett (II, III). Zontaxa B includes specific station names like Fagersjö and Södertörns villastad.

\*Vid 9 km. sänkes priset i II klass till 0.55 kr.

Table with 4 main sections: Zontaxa P, Zontaxa Q, Zontaxa R, and Zontaxa S. Each section contains columns for Zon, Kilometer, and Enkel biljett (II, III). Zontaxa S includes specific station names like Stockholm-Nynäs järnväg.

Table with 5 main sections: Zontaxa U, Zontaxa X, Zontaxa Å, Zontaxa AB, and Zontaxa AD. Each section contains columns for Zon, Kilometer, and Enkel biljett (II, III).

Table with 5 main sections: Zontaxa V, Zontaxa Y, Zontaxa Ä, Zontaxa AC, and Zontaxa AE. Each section contains columns for Zon, Kilometer, and Enkel biljett (II, III). Zontaxa Y includes a note about minimum fare for local traffic.

Table with 5 main sections: Zontaxa Z, Zontaxa AA, Zontaxa AB, Zontaxa AC, and Zontaxa AD. Each section contains columns for Zon, Kilometer, and Enkel biljett (II, III). Zontaxa AA includes a note about fare reduction for the first 4 kilometers.

Table with 3 columns: Zone, Kilometer, Enkel biljett (II, III). Rows include zones 1-6, 1 1/2, 2, 2 1/2, 3, 3 1/2, 4, 4 1/2, 5, 5 1/2, 6.

Table with 9 columns: Zone, Kilometer, Enkel biljett (II, III) for zones 1-11 and 1 1/2-5 1/2.

o I trafik, som berör hela sträckan Linköping-Årvidsberg, beräknas avgiften efter 3 1/2 zontal. \*\* I trafik mellan stationer bortom Linköping å ena sidan och bortom Hultsfred å andra sidan beräknas avgiften efter 15 zontal.

Table with 3 columns: Zone, Kilometer, Enkel biljett (II, III). Rows include zones 1-6.

Table with 3 columns: Zone, Kilometer, Enkel biljett (II, III). Rows include zones 1-6.

Table with 9 columns: Zone, Kilometer, Enkel biljett (II, III) for zones 1-15 and 1 1/2-5 1/2.

Table with 3 columns: Zone, Kilometer, Enkel biljett (II, III). Rows include zones 1-9.

Table with 3 columns: Zone, Kilometer, Enkel biljett (II, III). Rows include zones 1-29 and 1 1/2-5 1/2.

Table with 3 columns: Zone, Kilometer, Enkel biljett (II, III). Rows include zones 1-20.

Table with 11 columns: Zone, Kilometer, Enkel biljett, Tur och retur for zones 1-41.

Table with 9 columns: Zone, Kilometer, Enkel biljett, Tur och retur for zones 1-77.

Table with 3 columns: Zone, Kilometer, Enkel biljett (II, III). Rows include zones 1-49.

Å Blekinge Kustbanor är i samtrafik priset för zon 1/2 kr. 0.15 i II och kr. 0.10 i III.

Table with 3 columns: Zone, Kilometer, Enkel biljett (II, III). Rows include zones 1-29.

Table with 11 columns: Zone, Kilometer, Enkel biljett, Tur och retur for zones 1-41.

Table with 9 columns: Zone, Kilometer, Enkel biljett, Tur och retur for zones 1-77.

Table with 3 columns: Zone, Kilometer, Enkel biljett (II, III). Rows include zones 1-49.

\* I lokaltrafik tillämpas minsta avgift i II klass 0.50 kr. och i III klass kr. 0.30 samt i zon I utan tillägg enl. Kungl. kungörelsen av 27 febr. 1917.

Dessutom gällande provisoriska tilläggsavgifter.







# TURLISTA för ÅNGBÅTAR

OBS.! På grund av rådande förhållanden kunna turerna undergå förändringar och inskränkningar.

## Utrikes.

501.

### Skandinavien - Amerika Linie



Direkt linie från Skandinavien. Modernt inrättade ångare, därav är **FREDERIK VIII** Nordens nyaste express-jätteångare. — Linjens ångare följa den vanliga routen norr om de skotska öarna. — Direkt, snabb och bekväm resa. Bra skandinavisk mat, skandinavisk betjäning. Alla passagerare erhålla hyttplats. Handböcker med invandringslag och tolk gratis från agenturerna:

Stockholm: Skeppsbron 20.  
Göteborg: Postgatan 49.  
Malmö: Norra Vallgatan 64.  
Hälsingborg: Drottninggatan 1.  
och från Passagerare-Avdelningen,  
Kongens Nytorv 3, Köpenhamn.

502.

### Sverige—Amerika.

Snabb, angenäm resa med



nya, moderna jätteångarne

"Bergensfjord"

"Stavangerfjord"

avgår alternat.

5 och 31 okt.

KRISTIANIA direkt NEW-YORK

OBS.! Tidig platsbeställning nödvändig!

Kortast möjliga sjöresa.

Skandinavisk kost och betjäning.

Oöverträffade bekvämligheter.

Billiga biljettpriiser.

Generalagenturen för Sverige:

Aktiebolaget Nyman & Schultz,  
Skeppsbron 22, Stockholm.

Rikstelefon 104 98. Telegramadr.: "Nymans".

503.

### Rederiaktiebolaget Transatlantic

GÖTEBORG.  
Reguliera ångbåtlinier;

SVERIGE—SENEGAMBIEN.  
SVERIGE—SYDAFRIKA.  
SVERIGE—AUSTRALIEN (via Durban).  
SVERIGE—AUSTRALIEN (via Suez).  
SVERIGE—SUNDRÖARNE.  
SVERIGE—PERSISKA VIKEN.  
SYDAFRIKA—AUSTRALIEN.  
AUSTRALIEN—SVERIGE.  
SUNDRÖARNE—SVERIGE.  
INDIEN—NORDAMERIKA.  
NORDAMERIKA—SVERIGE.

Närmare meddela:

Rederiaktiebolaget  
**Transatlantic,**  
GÖTEBORG.

Tel. 50 58, 47 38 & 58 63. Tel.-adr.: »NIKE».

522.

### Skandinavien—Kontinenten

Öresundsbatarna.

Tilläggsplats i Malmö mitt emot järnvägsstationen, endast 2 minuters gång.

MALMÖ—KÖPENHAMN.

Från Malmö kl. 8.20, 11.45 och 3.00.  
Dessutom söndagar kl. 6.22.

Från Köpenhamn kl. 8.00, 11.45 och 6.22.  
Dessutom söndagar kl. 3.00.

Närmare meddela:

i Köpenhamn:

Dampskibsselskabet Öresund  
Havnegade 49.

i Malmö:

Svenska Rederiaktiebolaget  
Öresund,  
Skeppsbron 3.

529. Göteborg—Antwerpen.  
Göteborg—Rotterdam.  
Göteborg—Amsterdam.  
Göteborg—Rouen, Havre.

Reguljär förbindelse mellan dessa platser underhålles av

Förnyade Ångfartygs-Aktiebolaget

"GOTHA'S"

Ångare:

PATRIA .....	>	M. Lundberg.
FLANDBLA .....	>	G. Backlund.
OLOF WIJK .....	>	A. O. Jacobson.
JAMES J. DICKSON...	>	J. Ahlgren.
GÖTHA .....	>	E. Gustafsson.
CARL O. KJELLEBEG	>	Y. Rydeberg.

medtagande passagerare och gods.

Antwerpen-, Rotterdam- o. Amsterdam-ångarne avgå varje Fredag; Rouen- och Havre-ångarne o. a. var 14:e dag

OBS.! Reservation för oförutsedda omständigheter.

Närmare meddela: i Antwerpen: *Herr G. de Keyser & Co.*, i Rotterdam: *Herr Kuypers van Dam & Smeer*, i Amsterdam: *Vereenigd Cargadoorkantoor*, i Havre: *Herr Bausin & Co.*, i Rouen: *Société Anonyme de Transit Jules Roy*.

i Göteborg: *Jonsson, Sternhagen & Co.*

531. Nornan-Linien.

(Grundad 1881).

Reguljär ångbåtsförbindelse för gods- och passagerarebefordran mellan

Göteborg—Christiansand S.—  
Stavangen—Haugesund—  
Bergen

och  
Göteborg—Malmö—Stettin

med avgång från

Göteborg till Bergen	varje	Tisdag.
Bergen till Göteborg	>	>
Göteborg till Stettin	>	Fredag.
Stettin till Göteborg	>	>

Reservation för turförändringar.

Kommissionärer

i Göteborg: *Herrar Borlind, Bersén & Co.*,  
i Christiansand S.: *Herr H. Preus*,  
i Stavanger: *Herr N. B. Sörensen*,  
i Haugesund: *Herr R. G. Hagland*,  
i Bergen: *Herr Carl M. Iversen*,  
i Malmö: *Herr Simon Edström*,  
i Stettin: *Herr William Schröder*.

Ångfartygs-Aktiebolaget NORNAN  
Osslan Ahrenberg. Göteborg.

**550. Stockholm—Stettin**  
och vice versa.

Ång. **VESTA**, kapt. Hultgren, avgår från **Stockholm** torsdagen den 10 Okt.  
Ång. **GUSTAF WASA**, kapt. Rud. Carlsson, avgår från **Stettin** onsdagen den 9 oktober.

**555. Sveabolagets ångbåtslinje.**  
**Stockholm—Lübeck**  
och vice versa

eventuellt anlöpande Kalmar.  
**GAUTHIOD**, kapt. C. A. Hammarström och **ODIN**, kapt. O. Hallborg.

Från **Stockholm**:  
**ODIN** Tisdagen den 8 Okt.

Från **Lübeck**:  
**GAUTHIOD** Tisdagen den 8 Okt.

Närmare meddela:

**Aktiebolaget Olson & Wright**  
Skeppsbron 18. Rikstelefon 11 09.

**580. Sveabolagets Petrogradlinje.**

Endera av ångarna

**ÅNGERMANLAND**, kapt. J. Abrahamson,  
**CARL XV**, kapt. E. A. Öberg,  
**LULEÅ**, kapt. A. Österberg,  
avgår tills vidare:

från **Stockholm**: Lördagar kl. 6.00.  
från **Petrograd**: Tisdagar.

I fall av behov ordnas ytterligare en tur i veckan från vardera hållet.

Reservation för omständigheter utanför redarens kontroll.

För gods erfordras vid konnossementens avlämnande konsumtionsgaranti, legaliserad av härvarande ryska myndigheter.

Konnossement och förpassningar emottagas till kl. 5.00 em. dagen före avgångsdagen.

Fartygsläkare medföljer.

Biljetter säljas hos undertecknade och skola vara utlösta senast kl. 5 em. dagen före avgångsdagen. Pass skola samtidigt avlämnas.

**AKTIEBOLAGET NYMAN & SCHULTZ.**  
**Skeppsbron 22**

För passag.-traf.: Riks 6 35, Allm. 27 27.  
För gods-traffic: Riks 28 50, Allm. 26 67.

**581. Sveabolagets Finlandslinje.**  
**Stockholm—Mariehamn—Åbo**

**Stockholms Bederaktiebolag SVEA**,  
**Stockholm.**

Finska Ångfartygsaktiebolaget, Helsingfors underhålla reguljär person- och godstrafik med förstklassiga postångare.

**BIRGER JARL**, kapt. Arnold Friberg.  
**OIHONNA**, kapt. Harry Rönngren.

Från **Stockholm**:

Tisdagar }  
Torsdagar } kl. 10.00.  
Lördagar }

OBS.: **OIHONNA** avgår den 1, 5, 10 och 15 okt.  
**BIRGER JARL** avgår den 28 Sept., 3, 8 och 12 Okt.

Anslutning med tåg till Helsingfors kl. 4.20 och norrut kl. 3.50.

Från **Åbo**:

Tisdagar }  
Torsdagar } kl. 11.45.  
Lördagar }

OBS.: **BIRGER JARL** avgår den 1, 5, 10 och 15 Okt.

**OIHONNA** avgår den 3, 8 och 12 Okt.

Anslutning med tåg till Åbo: norrifrån kl. 12.42, österifrån kl. 4.45 samt från Helsingfors, kurirtåg, kl. 11.32.

Reservation för omständigheter utanför redariernas kontroll.

För gods erfordras vid konnossementens avlämnande av emottagarens utfärdad konsumtionsgaranti, legaliserad av finska myndigheter.

Konnossement och förpassningar emottagas till kl. 12 midd. avgångsdagen.

Resgods skall avvisiteras i Norra Tullpaviljongen vid Skeppsbron 2 timmar före fartygets avgång.

Biljetter säljas hos undertecknade och skola vara utlösta senast kl. 4 em. avgångsdagen. Pass skola samtidigt avlämnas.

**Akt.-Bol. Nyman & Schultz,**  
**Skeppsbron 22.**

För Passag.-trafiken: Riks 6 35, Allm. 27 27.  
För Godstrafiken: Riks 28 50, Allm. 26 67.

**Inrikes.**

**Stockholm Söderut.**

**Sveabolagets ångbåtslinjer.**

**631. Till Kristiania,**  
emottages gods i genomfrakt med omlastning i Göteborg till Ångbåtsaktiebolaget Bohuslänska kustens ångare.  
Ångare en gång i veckan.

Närmaste lägenheter från Stockholm ångfartyget **HYPERION** Lördagen den 5 Okt. kl. 4.00. **RHEA** Lördagen den 12 Okt. kl. 4.00.

OBS.: Exportinlagor i 2 exemplar torde medfölja godset.

**631. Stockholm—Göteborg.** Forts.

**HYPERION**, kapt. H. A. Söderbergh.  
**RHEA**, kapt. B. A. Morin.

Från Stockholm	Lördag	4.00
Ank. Oskarshamn	Söndag	9.30
Från >	>	12.00
Ank. Kalmar	>	5.00
Från >	>	8.00
> Karlskrona	Måndag	7.00
> Ronneby redd	>	midd.
> Ystad (ev.)	>	11.52
Ank. Malmö	Tisdag	7.00
Från >	>	2.00
> Landskrona	>	5.00
> Hälsingborg	>	8.22
Ank. Göteborg	Onsd.	morg.
Från Göteborg	Lördag	1.00
> Hälsingborg	Söndag	8.00
> Landskrona	>	1.00
> Malmö	>	6.00
> Karlskrona	Måndag	11.00
> Ronneby redd (ev.)	>	midd.
> Karlskrona	>	8.00
> Kalmar	Tisdag	9.15
Ank. Oskarshamn	>	1.45
Från >	>	4.00
> Västervik (ev.)	Tisdag	afon
Ank. Stockholm	Onsd.	e. m.

**HYPERION** avgår Lördagen den 5 Okt.  
**RHEA** avgår Lördagen den 12 Okt.

Tilläggspl.: Norra Blasieholmshamnen.

**A.-B. W. LARKA, Skeppsbron 10**  
Allm. 22 50. Riks 10 95.

Godsexpeditionen N:a Blasieholmsh. 5 A.

För avgående gods: Riks 99 13, Allm. 241 60  
För ankommande gods: > 29 14. > 52 26

**Stockholm Norrut.**

**Sveabolagets ångbåtslinjer.**

**650. Till Öregrund, Gävle, Söderhamn och Hudiksvall**

avgår ångf. <b>OSCAR II</b> , kapt. E. Fr. Rietz,	
Från Stockholm	Måndag 7.00
> Öregrund	Tisd. morg.
Ank. Gävle	> f. m.
Från >	> 3.00
> Söderhamn	> 11.45
Ank. Hudiksvall	Onsd. morg.
Från Hudiksvall	Torsd. 4.00
> Söderhamn	eventuellt.
Ank. Gävle	Torsd. 11.00
Från >	> 6.00
> Öregrund	> 11.20
Ank. Stockholm	Fred. morg.

Tilläggspl.: Skeppsbron. Riks omb. 28 01.

**Till Öregrund, Sundsvall, Härnösand, Örnsköldsvik, Umeå och Holmsund.**

Avgår ångf. **VESTERNORRLAND.**  
Kapt. Alfred Gyllenkrok.

Från Stockholm Lördagar kl. 11.45.

Återvänder från Umeå Tisdagar kl. 3.00.

Återvänder från Sundsvall Onsdagar kl. 2.00.

Tilläggsplats: Skeppsbron.

650.

Forts.

Till Sundvall, Härnösand,  
Örnsköldsvik, Holmsund,  
Skelleftehamn, Kåge, Byske,  
Brännfors, Piteå, Luleå.

Avgår ångf. **NJORD**, kapt. Hj. Ardell  
eller

**KONUNG OSKAR**, kapt. Th. Lengqvist.

Från Stockholm	Torsdag	7.00
Ank. Sundsvall	Fredag e. m.	
Från »	»	10.00
Ank. Härnösand	Lördag	2.00
Från »	»	6.00
» Örnsköldsvik	»	3.00
» Holmsund	Söndag	1.00
Ank. Skelleftehamn	»	f. m.
Från »	»	4.00
» Kåge	»	afton
» Byske	»	midnatt
» Brännfors	Måndag morg.	
» Piteå	»	10.00
Ank. Luleå	»	e. m.
Från Luleå	Torsdag	9.00
» Piteå	»	3.00
» *Brännfors	»	event.
» *Byske	»	»
» *Kåge	»	»
» Skelleftehamn	Fredag	9.00
» Holmsund	»	7.00
Ank. Örnsköldsvik	Lördag morg.	
Från »	»	6.00
» Härnösand	»	12.30
Ank. Sundsvall	»	4.00
Från »	»	6.00
Ank. Stockholm	Söndag e. m.	

\* anlöpes endast om tillräckligt med fraktgods erhålles.

**KONUNG OSKAR** avgår den 10 Okt.

Forts.

650.

Forts.

Till Sundsvall, Härnösand,  
Örnsköldsvik, Husum, Nord-  
maling, Norrbyskär, Hörne-  
fors, Holmsund, Ratan, Sikeå,  
Gumboda, Kallviken och  
Skelleftehamn

avgår ångf. **THULE**, kapt. C. A. Olsson,  
eller

**HÄRNÖSAND II**, kapt. E. Pira,

Från Stockholm	Tisdag	7.00
Ank. Sundsvall	Onsdag e. m.	
Från »	»	9.00
Ank. Härnösand	Torsdag	1.00
Från »	»	5.00
» Örnsköldsvik	»	2.00
» Husum	»	5.00
» Nordmaling	Fredag	12.30
» Norrbyskär	»	4.00
» Hörnefors*	»	6.00
» Holmsund	»	3.00
» Ratan*	**av. e. m.	
» Sikeå	Fredag	10.00
» Gumboda	Lördag	2.00
» Kallviken	»	6.00
Ank. Skelleftehamn	»	f. m.
Från Skelleftehamn	Tisdag	6.00
» Kallviken	»	10.00
» Gumboda	»	1.00
» Sikeå	»	3.00
» Holmsund	»	10.00
» Norrbyskär	Onsdag	1.00
» Nordmaling	»	8.00
Ank. Örnsköldsvik	»	1.00
Från »	»	3.00
» Härnösand	Torsdag	2.00
Ank. Sundsvall	»	6.00
Från »	»	2.00
Ank. Stockholm	Fredag middag	

**THULE** avgår den 8 Okt.

\* Anlöpes endast om tillräckligt med fraktgods erhålles.

\*\* Ratan kommer försöksvis att tills vidare anlöpas var 14:de dag.

**OBS.!** Partigods mottages endast kl. 12 midd. fartygets avgångsdag.

Bruttovikten torde utsättas å konnossementen. Befälhavarna förbehållas rätt att om förhållandena det påfordra, anlöpa stationerna i förändrad ordning.

**OBS.!** Reservation för eventuella förändringar.

**A.-B. W. LARKA**, Skeppsbron 10.

Allm. Tel. 22 50, 23 46. Riks 10 95, 47 06.

**Obs.!** Krigsförhöjning tillämpas. Halva lastningskostnaden betalas av avsändaren.

Närmare meddelas och fraktsatser noteras i Sveabolagets kiosk vid Skeppsbron.

Allm. Tel. 24 12. Riks Tel. 27 85.

## Stockholm söderut och Mälaren.

670.

Till Oskarshamn, Borgholm,  
Kalmar, Karlshamn, Sölvesborg  
event. och Åhus

avgår ångf. **RONNEBY** Måndagar kl. 8.00.

avgår ångf. **SÖDERN** Torsdagar kl. 8.00.

För passagerare att beakta det fartygen gå inomskärs.

Tilläggsplats: Klara strand. R. 116 20. A. 7815.

**OBS.!** Prisnedsättning å I och II kl. biljetter.

**HEDBERG & STRINDBERG**, Riddarholmen 7 B.  
Riks 6 34 & 206 38. Allm. 69 68 & 29 50.

675.

Till Oxelösund, Gryt, Fågelvik,  
Waldemarsvik, Västervik,  
Gunnebo, Verkeback och  
Gamleby

Ångf. **GAMLEBY** | Ångf. **TJUST**

Onsdagar kl. 6.00. | Lördagar kl. 6.00.

Tilläggsplats: Klara strand. Rikstel 36 10.

**Hedberg & Strindberg**,

Riks 206 38 & 634. Allm. 29 50 & 69 68.

682.

*Skärgårdsturlisten*  
Stockholm, Oxelösund, Norrköping.

Ångfartyget **DAGMAR** avgår

Från Stockholm Onsdagar } på afton efter  
» Norrköping Lördagar } int. last.

Tilläggsplats: Riddarholmen.

**Hedberg & Strindberg**.

Allm. 69 68 & 29 50. Riks 6 34 & 206 38.









860.

Forts.

"IDUN",  
Kapten O. Persson.

## Måndag och Torsdag

Från Fölsbyn .....	7.15
» Myrvarv .....	8.00
» Lennartsfors .....	10.15
» Gustavsfors .....	12.45
» Torrskog .....	1.00
Till Bengtsfors .....	2.30

## Tisdag och Fredag

7.00	Fr. Bengtsfors .....	Till	6.20
8.20	» Torrskog .....		4.45
8.45	» Gustavsfors .....		4.30
9.50	» Krokförs .....		3.30
11.50	» Sillerud .....		
12.50	» Rök .....		
1.30	Till Sil .....	Fr.	2.00

Anlöpas ej på nedgång

## Onsdag och Lördag

Från Bengtsfors .....	10.00
» Torrskog .....	11.20
» Gustavsfors .....	11.40
» Lennartsfors .....	3.15
» Myrvarv .....	4.40
Till Fölsbyn .....	6.20

Mellanliggande stationer anlöpas vid flaggning eller signal med lykta.

Understrukna minutsiffror beteckna tiden fr. o. m. kl. 6.00 e. m. t. o. m. 5.52 f. m. Gods medtagas. Restauration ombord. Reservation för hinder av alla slag.

Ångfartygsaktiebolaget Bengtsfors-Nordmarken,  
Lennartsfors.

875.

## Norra Vättern.

Askersund—Medevi—Motala.

## Angfartyget FREY

	Ons- dag	Tors- dag	Fre- dag	Lör- dag
Från Askersund..	3.00	3.00	—	2.45
» Ammeberg ..	3.45	4.00	—	3.30
» Hammar, ...	4.15	4.30	—	4.00
» Bastedalen ..	4.45	5.00	—	4.30
» Aspa .....	*5.30	—	—	5.15
» Igelbäcken ..	—	—	—	6.15
» Forssa .....	—	5.45	—	—
» Råå .....	—	6.00	—	—
» Medevi .....	6.30	6.30	9.00	—
» Lemunda ...	7.30	—	10.15	—
Till Motala .....	8.45	—	11.30	—

\*) Efter tillsägelse å Aska kontor före ång. avgång från Askersund.

	Tors- dagar	Fre- dagar	Lör- dagar
Från Motala .....	5.15	3.00	—
» Lemunda .....	6.30	4.30	—
» Medevi .....	7.45	6.00	—
» Råå .....	8.15	—	—
» Forssa .....	8.30	—	—
» Igelbäcken ..	—	7.00	4.30
» Aspa .....	—	—	5.30
» Bastedalen ..	9.15	—	6.15
» Hammar .....	9.45	—	*6.35
» Ammeberg .....	10.15	—	7.00
Till Askersund .....	11.00	—	8.54

\*) St. Hammarsundet.

OBS! I Askersund kostnadsfri överföring av resgods mellan ångbåten och järnvägen. Vackraste och bekvämaste resan till Medevi hälsobrunn är över denna led.

Ångfartygsaktiebolaget NORRA VÄTTERN.  
Askersund.

## 880. Ångbåtsleden Hjo—Hästholmen.

Ångaren TRAFIK avgår

från och med 1 oktober tills vidare.

## Från Hjo

Måndagar, Onsdagar o. Fredagar kl. 12.40 med ankomst till Hästholmen kl. 2.00.

## Från Hästholmen

Tisdagar, Torsdagar o. Lördagar kl. 3.00 med ankomst till Hjo kl. 4.30.

## 890. Kinda Kanal.

Ångt. "KINDA" kapt. K. Löfgren. Tel. 184.

Avg. från Linköping: Söndagar ..... kl. 8.15	Avg. från Horn: Tisdagar..... kl. 6.00
Torsdagar..... > 6.00	Fredagar..... > 6.00

Björkfors anlöpas ej på Torsdagar, i övrigt anlöpas mellanliggande stationer.

Bruttovikten uppgives i fraktsedlarna.

Gods omlastas kostnadsfritt i Linköping.

Obs! Restauration ombord.

Vidare meddelar W. Ljungstedt, Tel. 56. A.-B. G. Gustafsson. Tel. 1846.

## 895. Sjön Sommen.

Ångt. CARL JOHAN avgår

avgår från 1 sept. 1918.

OBS! Turändringen.

Måndagar och Torsdagar.

Från Sommen 7.00: från Tranås 8.30 till Bålnäs (Malexander), Sånna, och ank. Norra Vi omkr. 12.30.

Avgår från Norra Vi kl. 1.00, från Sånna 1.45, Bålnäs 2.45, ank. Tranås omkr. 5.00.

Onsdagar (under Sept.)

Från Sommen kl. 6.00. Från Tranås 7.30. Ank. Asbysand 9.30. Från Asbysand 10.30. Från Torpa 1.00 direkt Sommen omkr. 3.00. Tåg till Stockholm och Malmö 3.20.

Fredagar.

Från Tranås kl. 1.00 till Norra Vi.

Mellanliggande bryggor angöras i vanlig ordning.

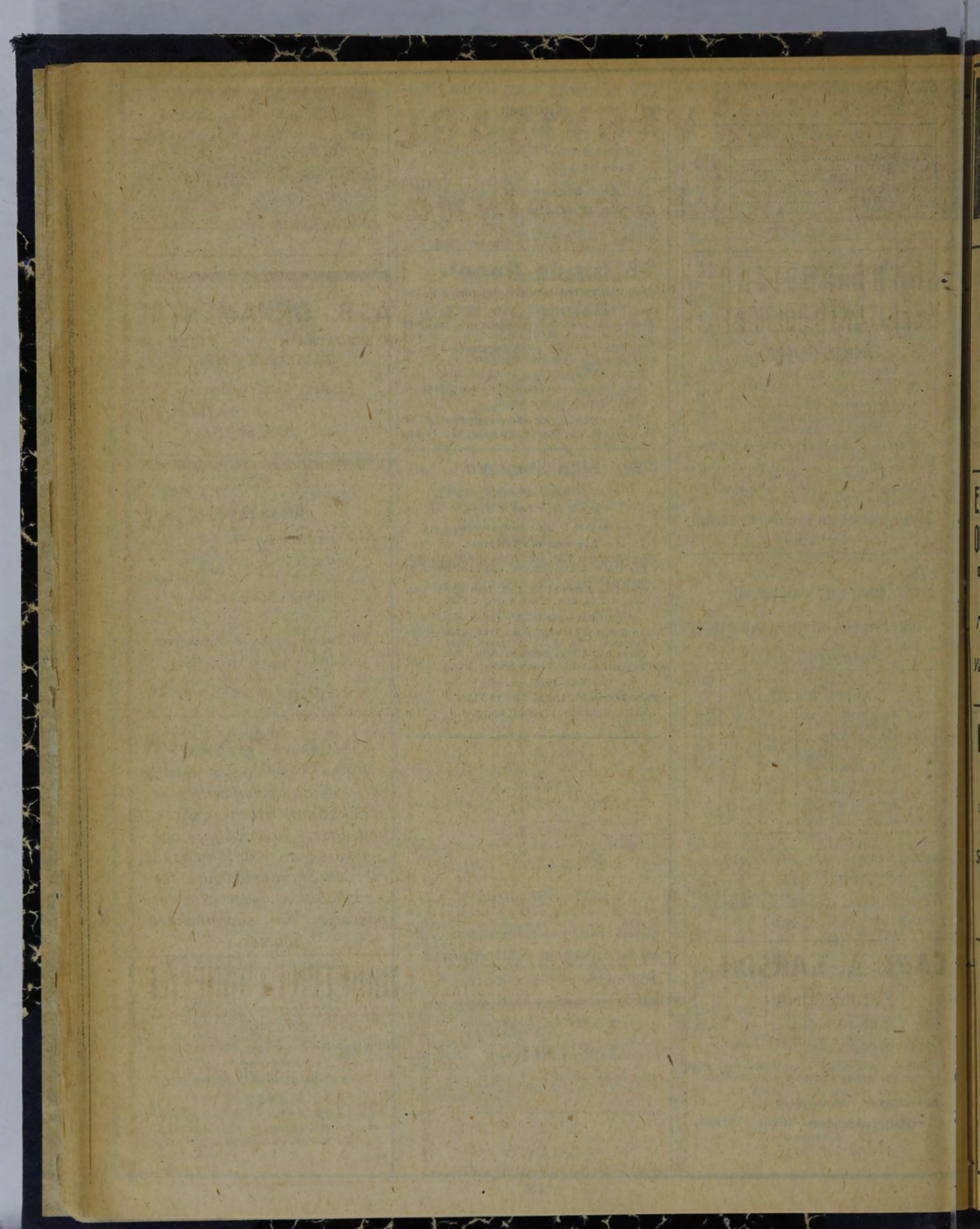



Torget

# VÄGVISARE över Eskilstuna.



Ån

Stapelstad med 30,111 innev. (1917).

## SKANDINAVISKA KREDITAKTIEBOLAGET

ESKILSTUNA  
TEL. 308, 314, 375.

Egna fonder  
Kr. 150,000,000

## ESKILSTUNA METALL- OCH VAGNSLYKTFABRIK

DAVID ANDERSON  
Telefoner 788 och 1288

Masstillverkning av *Kokkärl*  
i koppar och aluminium,  
*Vagnslyktor, Thermosflaskor,*  
*Rökserviser m. m.*

## Henning Kling TORSHÄLLA

Firman grundad 1886.  
Rikstelefon 43. Telegr.-adr. KLING.

Specialtillverkningar:  
*Skiftnycklar, Snabbställande*  
*Skruvtingar,*  
*Remskruvar, Bandsågblad*  
*m. m., m. m.*

## CARL A. LARSON ESKILSTUNA

Rikstelefon 505  
Telegr.-adress KARTONGFABRIKEN.

Specialfabrik för  
*Kartonger, Rakknivsfodral*  
*etc. etc.*

Bevär offert!

**Järnvägsstationer:**  
**Eskilstuna Centralstation** vid Västermarks-  
gatan.  
**Diö Södra diö** i södra delen av staden  
**Diö Norra diö** (för godstrafik) vid  
Grängsgatan.  
**Postkontoret** Fristadstorget, öppet söcken-  
dagar 9 f. m.—7 e. m. sön- och helgdagar  
9—10 f. m., 1—2 e. m.  
**Telegraf- och Telefonstationen** Fristads-  
torget. Telegrafstationen öppen April—  
Sept. 7 f. m.—9 e. m. Okt.—Mars 8 f. m.  
—9 e. m.  
Telefonstationen öppen hela dygnet.  
**Nya Varmbadhuset** Rademachergatan 24.  
**Stadsbudsbyrån** Smedjegatan 31.  
**Brödbyrån** Rådhuset (gamla Rådhuset)  
öppen 10—2 och 5—7. Lördagar 10—3.

**Sevärdheter:**  
Stadshuset, minnesvården över Sven Rin-  
man, Stadsparken, Rademachersmedjan  
från 1600-talet med museum som karak-  
teriserar det äldsta Eskilstuna.



## MUNKTELLS ESKILSTUNA

Hedenströms Advokatbyrå  
ESKILSTUNA. Rikstel. 11 52.

Inkasseringar, Rättegångar  
och andra Juridiska uppdrag.

**STÅLSTÄMPELFABRIKEN  
ESKILSTUNA**

ETABL. 1907  
TELEGRAFADDRESS:  
STÄMPELFABRIKEN  
RIKSTELEFON  
550 OCH 654

  
FABRIKSMÄRKE

SPECIALITÉ  
STÅLSTÄMPLAD-  
ALFABET- OCH  
SIFVERSÄTTER-  
BOKSNÄMPLAD

NYGATAN 20

## A.-B. ORNAMENTIK

NYBROGATAN 11 RIKS 5 38  
ESKILSTUNA

Etsade Turistminnen  
„ Maskinskyltar  
„ Skalor

## O. L. Mehlqvist

ESKILSTUNA  
RIKSTELEFON 11 99

Tillverkning av alla slags  
Verktyg och mindre  
Verktygsmaskiner.

## OSKAR ERIKSSON

Rikst. 49 TORSHÄLLA Rikst. 49

Tillverkar *Bandsågblad, Ryska*  
*stocksågar, Stockvedsågar,*  
*Vedsågar, Justersågar och*  
*Snickarsågar. Automatiska*  
*Fil- och Skränkmaskiner för*  
*Bandsågblad. Remskärnings-*  
*apparater för sadelmakare.*  
*Sporrar.*

## ARBETEN I TUNNPLÅT

i alla metaller.

Hand- och Maskinarbete utföres bäst av

AKTIEBOLAGET  
KUNGSÖRS BLECKKÄRLSFABRIK

erkstäder i Kungsör och Mölntorp.  
Kontor i Kungsör.

Rikstelefon  
6 och 68

Telegramadr.:  
Bleckkärl.



# VÄGVISARE

över

## Falun



Kristine kyrka.

### Albert Engström

- Repvaru- & -  
Fiskredskapsfabrik

Riks 772 FALUN Riks 772

Alla sorters Fiskredskap  
Stolsängar och ryggsäckar  
Regn- och Skinnkläder.

### Stennäs Säg & Hyvleri

Inneh.: Axel Berg

FALUN

Rikstelefon 57 & 11 57.

Tillverkar och försäljer  
alla sorters Trävaror  
i parti och minut.

Den äkta

### BENGALL-rakkniven

står fortfarande framför  
andra fabrikat.

Tusentals belättna köpare intyga detsamma.  
Illustr. katalog erhålles mot 10 öres porto.

Aterförsäljare antagas.

ANTIEBOLAGET

BORLÄNGE MASKINAFFÄR

Borlänge 16.

### BRÖDERNA DIKMAN,

Falun

Tillverka och försälja i parti

alla sorters Charkuterivaror  
samt uppköpa

alla sorters Slakt kreatur.

Fabrik o. Kontor: STIGAREGATAN 5.

Telefoner: Fabrik o. kontor ..... 282  
ankn. till C. W. Dikmans bost.  
F. Dikman, Manhem ..... 954  
C. W. Dikman, Gruvriset ..... 159

Järnvägsstationer: Falun södra.  
.. norra.

Postkontoret: Åsgatan 18. Söckendagar 8.30  
fm.—6.30 em. (Sön- o. helgdagar 9—10 fm.,  
1—3 em.)

Telegrafer: Statens: 7 fm.—9 em. alla dagar  
under april—sept., 8 fm.—9 em. under okt.  
—mars.

Järnvägarnas: Bergslagens 6 fm.—6 em.,  
Gävle-Dala 7 fm.—7 em.

Telefonstationen: öppen hela dygnet.

Tullkammaren: öppen hela året om 9 fm.  
—4 em.

Brödbyrå: Lokal Länsstyrelsen 10 fm.—2 em.

Bad: Varmbadhuset torsdagar, fredagar och  
lördagar 1—9 em.

Sevärdheter: Dala Fornsal, Gruvan, Koppar-  
vägen, Kristine Kyrka, Stadsparken.

### BYGGNADSFIRMAN E. A. LINDBLOM

Innehavare: Byggnadsingenjör M. Lindblom.

Riks 82. **BORLÄNGE.** Riks 82.

Entreprenad- och konsultationsfirma  
i byggnadsbranschen.

Försäljer:

Byggnadsmateriel en gros.

### Kommissionären Axel G. Sundström

Rikstelefon 830

Falun.

Rikstelefon 830

INKASSOBYRA - FASTIGHETSAGENTUR och  
KOMMISSIONER HOS ÄMBETSVERKEN.

Billigt arvode.

### FALU MEKANISKA VERKSTADS AB

STOCKHOLM — FALUN

MODERNA  
VERKTYGS-  
-MASKINER

HANDELS-  
GJUTGODS

HISSMASKINERIER  
OCH SPEL

VATTENTURBINER

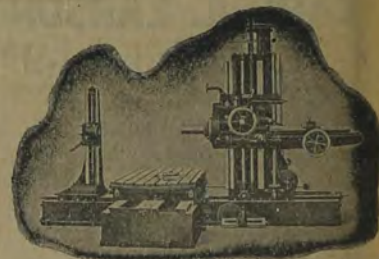

HORISONTAL BORR- OCH FRÄSMASKI  
TYP HB 125



Rådhuset.

# VÄGVISARE över Jönköping



Hamnen.

innev. år 1917 28,765.

Den ojämförligt bästa  
**Sten- och stubbrytaren**

är

**“REVOLT“**

**Albert Carlsson & C:o**  
Jönköping. Tel. 15 38.

## Teaterhotellet

(Innehav. M. LUNDHOLM).

**Rekommenderas!**

## STORA HOTELLET Jönköping.

(2 min. väg från Centralstationen.)

**MORELLS RAKSTUGA**  
(Carl Anderson)  
Stadshuset (om hörnet.)  
**Rekommenderas!**

1:a klass

1:a klass

Livsmedelsnämnden }  
Brödkortsexpeditionen } Öppna alla  
Bröd- och Sockerbyrån } dagar kl. 10-2  
Lokal Rådhuset  
Postkontoret: sökdagar kl. 9 fm.-7 em.  
söndagar kl. 9-10 fm., 1-2 em.  
Telegrafstationen: kl. 7 fm.-9 em.  
Telefonstationen: Dygnet om.  
Sevärdheter: Stadsparken, Smålands Forn-  
minnesför. Museum.

## Inez Ohlsson

**Kem. tvättinrättning**

Östra Storgatan 57.

Telefon 332.

Rekommenderar sig till utförande av all  
slags kemisk tvätt. Förstklassigt arbete.  
*Prisbillighet utan konkurrens.*

## Restaurant City

7 Östra Storgatan 7

Telefon 1087

**Rekommenderas!**

Obs! Musik.

Harald Hellström.

## LUNDBERG & C:is

**“Elektriska“**

18 Barnarpsgatan 18, JÖNKÖPING.

Utför alla slags

Elektriska anläggningar för kraft och  
belysning

samt Telefoner, Ringleddningar och  
Signalanordningar m. m.

TELEFON 1494

## Jönköpings

**Kem. Tvätteri & Färgeri  
och Upprättningsanstalt**

Östra Storgatan N:o 9.

Telefon 1397.

## C. M. Holmberg & C:o

Östra Storgatan 60

Etablerad 1862. Telefon 80.

Välsorterad affär i vackra och solida möbler,  
spegelglas, fönsterglas och förgyllda arbeten.  
Omförgyllningar utföras.

Begär offert efter ritningar.

# A.-B. F. E. Berg & Co.

JÖNKÖPING.

Riks 1070 & 1078

Telegr.: Bergcomp.

*Partiaffär i in- & utländska  
Järn- & Metallvaror*

## S. TH. BIÖRCK

*Trävaruaffär*

Riks 1635. JÖNKÖPING. Riks 1635.

# Förmedlingscentralen

Huvudkontor:

Nya Torget 24  
JÖNKÖPING

Rikstelefon 1719.

(Förvaltare H. VESTMÄN)

**Egendomsaffär**

Telegramadress: "Medlingscentral".

Filialkontor:

HVETLANDA

Rikstelefon 72.



Grand Hôtel.

# VÄGVISARE

över

## Gävle



Rådhuset.

### GRAND HÔTEL GÄVLE

Platsens största och förnämsta hotell.  
Rikst. Växelstation. Telegramadr.: Grand.

SKANDINAVISKA KREDITAKTIEBOLAGET

GEVALIAHUSET — NYGATAN 25

FONDÉR:  
150,000,000

TELEFONER: 27 18, 27 19, 27 20 och 27 21  
GÄVLE

### PAX FÖRSTKLASSIG RADSÅARE

Tillverkare:  
AKTIEBOLAGET  
SVENSKA LANDTRUKSMASKINER  
RIKS TELEFON 19 89. GÄVLE.

### AKTIEBOLAGET P. J. HÆGERSTRAND

Skeppsmäklare & Speditörer.  
Riks Telefon 28, 734, 789  
TELEGRAMADRESS: HÆGERSTRAND  
GÄVLE.

### Upsala Kakelfabriks Depôt

S:a Centralgatan 13, Gävle  
RIKS TELEFON 14 86  
Kakelugnar, Spiskakel, Beklädnadsplattor  
och Kakelugnsmilde från landets förnämsta  
-- fabriker ständigt på lager. --

#### Järnvägsstationer:

Gävle Centralstation.

” Södra

” Norra (för godstrafik.)

Postkontoret, Nygatan nr 30—32.  
Söckendagar kl. 8 f. m.—7 e. m.; sön- och  
helgdagar kl. 9—10 f. m., 2, 3—3, 30 e. m.

#### Telegrafer:

Statens, Nygatan nr 30—32, 1 tr., kl. 8 f. m.  
—10 e. m.  
Järnvägarnas, i Centralstationen, 1 tr.,  
kl. 7 f. m.—7 e. m.

Telefonstationen öppen hela dygnet.

Tullkammaren, Tullhuset å Stora holmen,  
från seglotionens början —1 nov. 9 f. m.  
—5 e. m., 1 nov. seglotionens slut 9 f. m.  
—4 e. m., under vintern 10 f. m.—3 e. m.

Brödbyrå: N. Rådmanngatan 4, kl. 10 f. m.  
—2 e. m.

Brödkortsexpeditionen: Rådhuset kl. 1—3  
e. m.

#### Bad:

Murénska badhuset, måndagar—fredagar  
kl. 2—3 e. m., lördagar kl. 11 f. m.—8 e. m.  
söndagar hålles badhuset stängt. Kam-  
reraren vard. kl. 11—12.

#### Sevärdheter:

Stadsträdgården. Frimurareordens hus.  
Hamnen. Teatern. Norrlandet med båt  
sommartid, mycket vackert.

### P. Åberg & Co Akt. Bol. GÄVLE.

TELEFONER: TELEGR.-ADR:  
52, 10 15, 16 75. ÅBERGS.  
SKODON, LÄDER, GALOSCHER.

### Gefle Porcelinsfabriks Aktiebolag

Rike Telefon: { Expeditionen 116.  
                          { Chefen..... 20 82.

### ERNST NORLANDER GÄVLE.

Telefon 2 98 och 29 38.  
Telegramadr. TRÄERNST  
TRÄVARU- & TRÄKOLSAGENT

### Gefle Jernvaru A.-B.

#### Salutorget

Telefoner: 80, 13 80 och 21 80, Linievälljare,  
Välsorterad affär!  
Järnvaror, Lantbruksredskap, Maskin-  
förrådsheter.

### ELEKTRISKA KOMPANIET

Representant för A. E. G.

∴ GÄVLE ∴

12 N. KOPPARSLAGAREGATAN 12  
RIKS TELEFON 20 37

### Hans Hagelins KASSASKAPSFABR. A.-B. GÄVLE.

Etablerad 1857 - - Riks Telefon 142.  
Förstklassiga, med många guldmedaljer prisbe-  
löjade kassaskåp och kassavalvörrar. Begär  
priskurant. Fördelaktiga betalningsvillkor.

### Aktiebolaget Elektriska Stålgjuteriet GÄVLE.

Stålgjutgods av prima kvalitet levereras prompt  
och till lägsta priser från Klenare upp till 1,500  
kg styckevis.  
Begär offert efter ritningar eller modeller.  
Telefon 24 50 Telegramadr.: Stålgjuteriet.

### NORRLANDS FASTIGHETSBYRÅ, NYGATAN 47 GÄVLE

förmedlar köp och försäljning av:  
Stadsfastigheter, Lantegendomar,  
Handelsaffärer.  
RIKS TELEFON 900.

Bruces Kettingfabriks A.-B., Gävle. SVETSNINGSARBETEN, Rikstelefon 2610 & 10

HANDSKAR i alla kval. i parti till lägsta priser. Rudolf Nordquist, Gävle. Riks Telefon 6 07

Robert Sjöströms Mek. Verkstad & Gjuteri. Maskinreparationer. GÄVLE. Riks Telefon 47

ERICSSON & RABENIUS, Specialitet: PIXPASTILLEN. Telegrafadr.: "Konfekt" GÄVLE. Riks Telef. 15 63.

C. PETTERSSON, Möbleringsaffär, Gävle. Riks 374 & 1206. Största lager å platsen. Egen tillverkning.

A. B. GEFLE ORGEL- & PIANOFABRIK, N:a Kungsgatan 25 ∴ REKOMMENDERAS ∴ Telefon 223

En god såg  
förbättrar arbetoreultatet  
och ökar därför förtjänsten.

Sandvikens Sågar  
är just af detta skäl omtyckta  
af skogsarbetare, vedhuggare,  
snickare m. fl.

Modern, praktiska modeller!

Fråga därför efter  
Sandvikens Sågar  
i närmaste järnhandel!

Sandvikens Jernverks Aktiebolag  
Sandviken



Slottet.

# VÄGVISARE över Halmstad



Storgatan vid Norreport.

innev. år 1917 18,879

## KULL & HALLBERGS HANDELSAKTIEBOLAG

HALMSTAD.

RIKSTELEFONER: 113, 122, 720, 985,  
(464, 1019)

Försälja till lägsta priser:

Stenkol, Koks, Träkol, Brännortv, Kottar,  
Stubbed

och alla slags byggnadsmaterialer, såsom:  
Murkalk, Cement, Fönsterglas, Fönsterkitt,  
Båglas, Takpapp, Taktjärna, Eldfast tegel och  
Lera, Magnesit m. m.

**Kalkbränneri.**

## Grand Hotell HALMSTAD.

Närmaste hotell intill Järn-  
vägsstationen.

Rikstelefon: Namnanrop.

**REKOMMENDERAS!**

Försäljare sökes för  
Sulskyddaren "FIX"

Sv. Patent 38359.

**Cykelfabriken Fram**  
HALMSTAD.

Telefon 806. Telegramadr.: Fram.

## CARL WINGREN SKOTTORP

Rikstelefon 2. Telegramadr.: "Calle".

Spannmål, Utsädesvaror, Foderämnen,  
Gödningsämnen, Hö, Halm, Torvströ,  
Potatis, Rotfrukter, Papp, Kol, Ved,  
Jordbrukskalk, Trävaror. Cement, Te-  
gel, Takpannor, Splk m. m.

i parti och minut.

Uppköper dagligen: Spannmål, alla slag,  
Potatis, Kålrötter, Morötter, Fjäderfä,  
Vilt, Ull.

**Köper och säljer egendomar.**

**Järnvägsstationer:** Östra stationen för tåg  
Nässjö-banan och Väst kust-banan. Norra  
Stationen för tåg Väst kust-banan, Bolmen-  
stationen, i närheten av Östra stationen.  
för tåg Bolmen-banan.

**Postkontor:** Viktoriagatan 1, öppet söcken-  
dagar 8 f. m.—7 e. m. (sommarmån. till  
6 e. m.) och helgdagar 9—10 f. m. och 1/2  
—1/3 e. m.

**Telefonstation:** Viktoriagatan 1. öppet hela  
dygnet.

**Telegrafstationer:** Viktoriagatan 1, Statens,  
hålles öppen: Okt.—Mars 8 f. m.—9 e. m.  
April—Sept. 7 f. m.—9 e. m., Östra Järn-  
vägsstationens öppen hela dygnet. Halm-  
stad—Bolmens 6 f. m.—8 e. m.

**Varmbadhuset:** Badhusgatan 14.

**Brödbyrån:** Köpmansgatan 2.

Denna plats är upptagen

av

**J. Jacobssons A.-B.**  
HALMSTAD.

## HALMSTADS NYA VERKSTADS AKTIEBOLAG

HALMSTAD

Frästa cylindriska Kuggjul och  
Snäckvexlar samt  
Fräsning av färdigsvarvade Hjul-  
ämnen.

Vändskivor.

Plåtslageri & Gjutgods.

## JOHAN NILSSON HALMSTAD

Telefon  
711, 13 99, 14 00

Telegamadr.:  
Johannilsson

**VEDBRÄNSLE, BRÄNNTORV, TRÄKOL,  
BYGGNADSVAROR, OLJOR, REMMAR,  
TORVSTRÖ, FODERVAROR.  
KOLIMPORT M. M.**

## J. Dahlströms Eftr. Trätoffelfabrik

Tillverkning och försäljning av  
trätofflor och trätoffelbottnar  
i parti och minut.

Postadress: Senman.  
Rikstelefon: Oskarström 4.



# VÄGVISARE

över

## Karlstad

Värmlands museum

Residenset

residens- och stiftstad med 18,515 innev. (1917).

ooo

### Järnvägsstationer:

Huvudstationen vid Järnvägsgatan.

Karlstad Östra i stadens östra del. (Karlstad-Munkfors Järnväg)

Postkontor vid Kungsgatan öppet söcken-dagar 8 f. m.—7 e. m., sön- och helgdagar 9—10; 1—2.

Telegraf- och Rikstelefonstation vid Älv-gatan 5—7.

Telegraestationen öppen April—Sept. 7 f. m.—9 e. m. Okt.—Mars 8 f. m.—9 e. m.

Rikstelefonstationen öppen hela dygnet.

Brödbyrån Östra Torggatan 14. 10—4.

Kortbyrån Rådhuset. 10—2.

Varmbadhus Norra Kyrkogatan, öppet tors-dagar, fredagar och lördagar 12—8 e. m.

Bill- och Droskstationer vid Huvudjärn-vägsstationen och vid Kanalbron.

Droskor möta vid ankommande tåg endast genom telefonparingning till n:o 200.

### Sevärdheter:

Domkyrkan, Frimurareordens hus, Värmlands enskilda banks lokal, Värmlands museum, Teatern, Stadsträdgården

## WERMLANDS ENSKILDA BANK

Solidarisk bank. — Grundad 1832.

Grundfond Kr. 20,217,600: —

Reserver „ 28,102,200: —

## GRAND HÔTEL

(Innehavare: Anton Johansson)

Eleganta förstklassiga rum. Storartade uppackningssalar, alla moderna bekvämligheter. Person- och bagagehissar m. m. Stora matsalar och consertcafé. Storartade festivitets- & klubbvåningar för större och mindre tillställningar. Dagligen middags- & aftonkonsert. Under sommaren Stadsträdgårdens Restaurant härligt belägen i den vackra och idylliska Stadsträdgården.

## Springmadrasen IDEAL

HYGIENISK, outslitlig, i längden billigast. Passar för alla liggplatser. Försäljes av Hrr. Möbelhandlare m. fl. eller direkt från oss. Pris-kurant gratis och franko.

AKTIEBOLAGET RESÅR, KARLSTAD  
Rikstelefon 780.

## KARLSTADS Kol- & Koks A.-B.

Tel. 145, 1375, 254, 1408  
Telegramadr. ZIEGLER

Engelska och Skottska Ångkol  
ständigt från inkommande fartyg.

Isolatorer och Krok  
Elektrisk materiel  
Ernst Hj. Rydahl  
Elektroteknisk Byrå & Maskinaffär  
Tel. 620. KARLSTAD. Tel. 620.



## Vill Ni göra affärer på Värmland?

bör Ni annonsera i  
Värmlands enda  
dagliga tidning

Nya  
Wermlands-Tidningen  
Grundl. 1850 KARLSTAD

Fönster- & Spegelglas,  
Råglas o. Butiksrutor,  
FÖNSTERKITT  
i lager hos  
DAVID BOMAN, KARLSTAD  
Rikstelefon 907.

## STADSHOTELLET

Ägare: Fr. Odén.

### LANDSORTENS STÖRSTA HOTELL

enastående härligt läge vid Klarälven;  
2 min. väg fr. järnvägen; över 100 rum och salonger, all modern komfort; personhiss; flertal badrum; elegant hall; sällskapsrum; storslagna terrassanläggningar; stor konsertsal; flera större och mindre våningar för enskilda beställningar; stor, synnerligen elegant fästvåning; daglig konsert av förstklassiga musikkapell.

## DEJEFORS TRÄFÖRHÅLLINGSVERK

Dejefors Bruk

## TRÄVAROR

sågade och hyvlade, alla dimensioner

Byggnadssnickerier och Listverk. Lådor och Lådämnar. Hylsor. Hylsdelar och Trädplugg. Syretorn och Syrekar.

## A.-B. John Åhngrens Skrotaffär

(Grundad 1907)

Karlstad

Rikstel. 721 & 574. Telegr.-adr. "Alltskrot"

**Köper och Säljer Järnskrot**  
alla kvalitéer, skrotat och oskrotat, ångpannor, cisterner, kokare o. d. — Köper och säljer alla slag av rå- o. avfallsprodukter för industrien.  
**Bank:** Vermlands Enskilda Bank, Karlstad  
**Godsadr.:** Karlstads Östra hamnbana.

## A.-B. Alf Lindgrens Läderfabrik

Karlstad

Rikstel. 183, Starkström. Telegramadress: Godsadr.: Karlstads Östra. Läder.

**Specialité: KROMLADER:**  
Sportläder, Kromsmorläder, Boxsidor, Boxkalv, Florakalv, Kronkalv, Sylva-kalv, Columbiakalv samt vegetabiliskt garvat Smorläder, Plattläder, Plastikläder och Randläder.

## HANDELSBOLAGET KARL OLSSON KARLSTAD

Trävaru- & Byggnadsaffär  
Telef. 51 o. 858.

Försäljer i parti och minut  
Trävaror och Byggnadsartiklar.

## O. F. AHLMARK & Co. EFTR. A.-B.

— Etabl. 1873 —

KARLSTAD KRISTINEHAMN  
Telegramadress: BERGENDORFF.

REDERI, BEFRAKTNING  
SPEDITION, ASSURANS  
KOL, KOKS, TACKJÄRN  
PITPROPS, SLEEPERS

# VÄGVISARE

över

## Linköping



Domkyrkan,



Stora torget,

  
**JUVEL, GULD  
SILFVER OCH  
NYSILFVER**  
*Ho Sam Petersson*  
*Konigl. Hofjuvelerare*  
*Linköping Tel. 22*

**Evert Lundberg**

URMAKARE o. OPTIKER  
LINKÖPING

Rikts Telefon 499

NYGATAN 31

**Herrar Affärsmän!**

Vi förmedla köp o. försäljning av alla slags varor. Reel och skyndsam exp. Tacks. för omg. uppdrag.

*Bröderna Bruzelli*

Mäklar- & Agenturfirma, Linköp.  
Tel. 11 75. Telegr.-adr. "Bruze"

residens- och stiftstad med 25,630  
innev.

**Järnvägsstationer:**

**Huvudstationen** vid Järnvägsparken.

**Postkontor** vid St. Larsgatan öppet söcken-  
dagar 8 f. m.—7 e. m., sön- och helg-  
dagar 9—10; 2—3.

**Telegraf- och Rikstelefonstation** vid Borg-  
gården.

**Varmbadhus** vid Repslagaregatan.

**I staden utk. tidningar:**  
Östgöten, Östgötakorrespondenten.

**Sevärdheter:**

Domkyrkan, Östergötlands museum Tea-  
tern, Cirkus, Slottet, Borggården med  
minnen från Linköpings blodbad.



**SKYLTAR**  
Maskiner och Cyklar.  
Svenska Maskinskytfa  
LINKÖPING  
Dagar offert. • Telefon 1362

**SKOGS**MÄTNINGAR  
STÄMPLINGAR

verkställas genom

Östergötlands  
Skogsbyrå

Drottninggatan 26, Linköping  
TELEFON 17 44.

Bankirfirman

**Bruno Söderström & C:o**

Kommanditbolag

Klostergatan 21, Linköping

FULLSTÄNDIG BANKRÖRELSE.

**Östgöta Correspondenten**

LINKÖPING

Mellersta Sveriges största och  
mest lästa tidning.

Daglig upplaga 15,500—15,800 ex.  
Ett av landsortens bästa annonsorgan.



Posthuset.

# VAGVISARE

över

## Malmö

Residens- och Stiftsstad med  
omkr. 114.000. inv.



Residenset.

### A/B Skandinaviska Kompaniet

80 10 Söderg. 3. Tel.-adr.  
Rikstel. 80 11 Skandiacomp.  
80 12

Varumagasiner & Belåning  
Speditionsaffärer

Rembourser & Telegrafremissor

**OBS.!** Bolaget önskar förbindelse med  
**Råvarufirmor & Fabriker**  
som i in- och utlandet söka avsättning för  
sina alster.

### Skånska Maskinaffären

Malmö

Rikstelefon 36 07 - 48 50 - 65 00  
76 00 - 78 03 - 78 04

Telegramadress: Skånemaskin.

Partiaffär i

Lantbruksmaskiner  
Plogar, Plogdelar, Skörde-  
garn, Smideskol, Stång-  
järn och Plåt m. m.

### K. HANSSONS IMPORT A.-BOL.

MALMÖ. Drottningtorget 2 A  
Rikstelefon 68 40. Telegr.adr.: Hans.

Ensamförsäljning för Skandinavien av  
**X-färg & Amphibolin.**  
Ständigt lager av  
Kulörta torra färger en gros.

**Järnvägsförbindelse** genom södra stamban-  
nan, västkustbanan, Kontinentalbanan,  
Malmö-Simrishamn, Malmö-Genarp,  
Malmö-Ystad, Malmö-Trälleborg och  
Malmö-Skanör-Falsterbo.

**Ångfärjeförbindelse:** Malmö-Köpenhamn.

**Ångbåtskommunikationer:** med nästan  
alla vid sjö belägna svenska städer samt  
daglig förbindelse med Köpenhamn.

**Spårväg** till Limhamn.

**Postkontor:** Malmö I Skeppsbron.  
Malmö II Föreningsgatan 12.  
Malmö IV Regementsgatan 6.  
Malmö VI Drottningtorget 4.  
Malmö VII Bergsgatan 38.  
Limhamn. Järnvägsgatan.

**Telegrafstation:** N. Vallgatan.

**Rikstelefonbyrå:** Adelgatan 9 A.

**Nöjen och sevärdheter:** Se annonser i de  
dagliga tidningarna.

**Livsmedelsorganisationernas** huvudkon-  
tor i Kalendegatan 9 o. 12.



## ALLASOL

rengörings- och tvättlut är  
effektivast och följaktligen  
billigast i bruk.

ALLASOL tvättar  
skurar  
diskar.

Införda offert och prov från ensamtillverkaren

**A.-B. ALLASOL, Malmö 7.**  
Rosenlundsgatan 24. Rikstel. 51 87.



Tidnings- och Lekturför-  
säljning.

Lottsedlar till alla lotterier.

Bästa reklamplatser!

Telefon- & Telegramför-  
mediing.

Annonsförmedling.

## Kioskbolaget



Budskickning,  
Bud till Köpenhamn.

Affischering.  
Distribution.

Spedition & Förtullning.

Emballering & Flyttningar.



Teatern.

# VÄGVISARE

öfver

## Norrköping



Motala ström.

innev. år 1918 58,327.

## Derner Malmkvist

Drottninggatan 59, Norrköping

### Järn-, Metall- och Produktaffär

i parti och minut

Av Metallbyrån utsedd Grossist för Östergötlands län  
„Lumpregleringen utsedd Grossist för Norrköping

Försäljning från lager av smidbart järn, dugliga rör och rördelar, axlar och remskivor m. m.

Billiga noteringar. Redbart bemötande.

#### Telefoner:

Kassa och Expedition 30 54

Chefen . . . . . 19 54

„ bostaden . . . . . 9 98

Träffas personligen säkrast kl. 10—5 e. m.

#### Järnvägsstationer:

Huvudstation: Norra Stationen

Norrköpings östra i stadens östra del.

Postkontor i huvudkontoret vid Carl Johans

Park, Postkontor II vid Drottninggatan

51, öppna söckendagar 1/2 8—7, sön- och helgdagar 9—10 f. m. 1—2 e. m.

Telegraf- o. Rikstelefonstation vid Drottninggatan 26.

Bröd- o. Sockerbyrån, Rådhuset, öppet 9—1

Norrköpings Varmbadhus, Gamla Råd- stugatan 12.

Norra Hyrverket, Slottsgatan 116, tillhan-

dahåller droskor efter tillsägelse pr tel 3 37 & 10 03.

Sevärdheter: Rådhuset, S:t Olaf, Hedvigs- och

Matteus Kyrkorna, Norrk. Museum, Hög- salen, Teatern, Carl XIV Johans staty.

## Arnold H. Ericsson

VARUAGENT  
NORRKÖPING

Rikst. 2967, 3367. Telegr.-adr.: "LABOR"

Förmedlar köp och försäljningar av alla sorters varor. Offerter endast direkt från varuägare och köpare.

*Verkstadsfirma*  
**A. Bobäck**  
Norrköping:  
*Maskiner för Textilin-*  
*dustrien, Spec. Bered-*  
*ningsmaskiner och*  
*Plysmaskiner.*  
*Skärmaskiner*

## H. Unér, Aktiebolag,

Stablerad 1848.

Edsvarna Skoppklarerare, Ångbåtere-  
dare, Ångbåtekommissionärer, Speditörer,  
Haverlagenter, Kollimportörer, etc.

Telefoner: 46, 128, 617, 634, 908, 1163, 1426,  
1438, 1452 i linjevälfjaresystem.

## Vid köp av Lantbruksmaskiner och Redskap

tillse alltid noga, att desamma bära märket "Fenix", vilket borgar för maskinernas soliditet och ändamålsenlighet.

"Fenix" maskiner och redskap försäljas hos alla Herrar Järnhandlare.

Skulle någon järnhandlare ej finnas på Eder plats tillskriv då

**AKTIEBOLAGET  
RUNDSTRÖMS MASKINAFFÄR  
NORRKÖPING**

Telefon: RÅNHANDL. Telegr.-adr.: MASKINBOLAGET



Automobiler på lager.

**ZANDER & Co**

G. S: FERGATAN 7. Telefon 38 31

## AGENTER

erhålla förmånligaste  
villkor för upptagande  
av order å förstoringar  
från

**Förstorings-Atelieren American**

NORRKÖPING

Skriv efter provkollaktion

## Restaurang Spiran

Skolgatan 3. Telefon 520  
NORRKÖPING

Nyrestaurerade rymliga,  
hemtrevliga lokaler.

Aven Konditoriserivering i Caféet

Vördsamt JOHN AHLBERG.

## Oskar Ekmans Eftr.

(Innehavare: Gust. Lydahl.)

**Kir. Bandagis**

Nya Torget. Tel. 21 06.

Tillverkar konstgjorda Armar och Ben efter nyaste konstruktion. Rygg- och Benbandage. Stort lager av Bräckband, med och utan fjädrar. Maggjärdlar. Fjädrande Plattfotsulor av stålplåt och aluminium. Suspensoirer m. m. Noggrann mättagning och provning av alla bandage då bestämd tid. Fern expedition.

ÅNGPANNOR, ÅNGMASKINER,  
GJUTGODS,  
JÄRNKONSTRUKTIONER,  
TRANSMISSIONER

**Reparationer**  
utföras reellt o. billigt

**W. Söderströms**  
Gjuteri & Mek. Verkstads A.-B.

Tel. 3 06 NORRKÖPING Tel. 3 06

ÅNGPANNOR, ÅNGMASKINER,  
GJUTGODS,  
JÄRNKONSTRUKTIONER,  
TRANSMISSIONER

**Reparationer**  
utföras reellt o. billigt

# VÄGVISARE

## JUSTITIA

Tidning för meddelande angående  
exekutiva åtgärder, växel mål och  
konkurser m. m.

UTKOMMER VARJE HELGFRI TISDAG

**Nyheter för 1918 — 28:e årg.**

Nytt, mindre format och bättre papper.  
Förvaringspår gratis till 1/2-årsprenu-  
meranter. **Pris 25 kr.** Prennumera  
pr Riks & Allm. 707.

## Rättegångar,

Inkasseringar och  
övriga Juridiska  
uppdrag.

**Snabbt. Billigt.**

**Stockholm Advokatbyrå.**

Riks tel. 223 53 Lilla Vattugatan 20 Allm. Tel. 96 98

## Husmodersskolan "BERTHOLD"

Riddaregatan 32, Allm. Tel. 57 94

Emottager gäster (hel- o. halvinackordering).

Kurs för elever börjar den 1 jan. 1918. Husmo-  
derskursen omfattar: matlagning med närings-  
och födoämneslära, bakning, tillvaratagande  
av slakt, tvätt, hälso- och sjukvårdslära, slöjd.

Lävarinnor:  
Skolkökslärarinna utex. fr. fackskolan, Uppsala  
Slöjdlärarinna utex. fr. Lundins slöjdseminarium

Elevernas ansökningar skola vara inläm-  
nade före den 15 dec. 1917.

Prospekt sändes på begäran.  
Fru S. Berthold.

## Aktiebolaget Antikhuset

Birger Jarlsгатan 23  
Stockholm

Antikviteter - Objets d'Art  
Rumsinredningar  
Rådfrågningsbyrå

H.-B. Antikhusets ledare är  
Skriftställaren

Carl Gernhardt de Jossa



Stapel.

Stapelstad och rikets huvudstad  
(Innevånareantal 413,163)

Säte för regeringen, överståthållare-  
ämbetet, landshövdingeämbetet i  
Stockholms län, Svea hovrätt m. m.

Järnvägstörbindelse genom norra och  
västra stambanan, Stockholm—Värtan,  
Stockholm—Västerås—Bergslagens, Stock-  
holm—Roslagens, Stockholm—Saltsjöns  
och Stockholm—Nynäs järnväg.

Ångbåtskommunikationer med nästan alla  
vid sjö belägna svenska städer och med  
utlandet.

Bad: Sturebadet, Centralbadet och Söder-  
malmsbadet.

Nöjen och sevärdheter: Se annonser i de  
10 dagliga huvudstadstidningarna.

### Kortbyråer:

Artillerigatan 60	St Eriksgatan 90
Birger Jarlsгатan 99	Stora Nygatan 5
" " 71	Svarthannagatan 23
Bondegatan 64	Svedenborgsgatan 7
Engelbrectsgatan 41	Södermannagatan 46
Garvaregatan 4	Tjårhovsgatan 11
Hornsgatan 72	Torsgatan 51
Kammakeregatan 28	Valhallavägen 68
Markarydsgatan 5	Vasagatan 11
Mästernamuelsgat. 49	Varvsgatan 12
Myntgatan 4	Västmannagatan 69
Nya Rådhuset	Övre Observatorie- plan
Regeringsgatan 74	

## Restaurant Gästis

Lilla Vattugatan vid Vasagatan

Allm. 44 19 LUNCH DINER SOUPE Riks 132 28

Middag & Aftonconsert. Goda Viner.

HJALMAR PETTERSON  
GLASMÄSTERI-, SPEGEL- & INRAMNINGSAFFÄR  
Allm. tel. 289 18 37 VALLINGATAN 37 Rikstel. Norr 7 88  
Lager av SPEGEL & FÖNSTERGLAS Omfö-  
ryllningar samt omförlingar utföres om-  
sorgsfullt. Obs.! Moderata priser.

ÖVER

# Stockholm

## SANDBERGS

SKRÄDDERI

Konfektion &  
stort Tyglager

2B Brunkebergstorg 2B  
(Victorias palats).

## Vägen lönar sig!

Rätta platsen att sälja allt slags  
skrot, lump, galoscher, stickylle,  
tomsäckar m. m. är

**Fridhems Skrot- & Metallaffär,**

Fridhemsgatan 15, Stockholm

Riks: Kontoret 203 38. Allm. 503 86.

" Affären 227 42. " 504 02.

Tomtebogatan 30. Allm. Tel. 80 99.

## Stockholms Stads Arbetsförmedling

Regeringsgatan 107 o. Högbergsgatan 37

kl. 9-4 (dag före helgd.  
9-2)

Ingen avgift erlägges

Bästa till buds ståen-  
de arbetskraft för-  
medias.

Sökande erinras om  
vikten av att medhava  
betygl!



## Köper och försäljer

Brilljanter, Pärlor alla slag; Inteck-  
ningar placeras. Lantegendomar  
och hus försäljas.

## Egendomsaffären Veritas

Norrandsgatan 21<sup>II</sup>

A. T. 283 03. Riks 226 03

## FUNCH & CARLSSON'S TAPETMAGASIN

26 Malmkillnadsgatan 26

Obs.! Telefonbolagets hus. Obs.!

Modernaste Tapeter. Billigaste priser.  
REKOMMENDERAS.

## Anlita JOHN CARLSSONS Glasmästeri-Ramfabrik

Upplandsgatan 32 Förgylleri. Spegel- o. Fönsterglas. Riks 28 36 Allm. 12 90  
Telegramadr.: Glascahe



Vasaparken

# VÄGVISARE

över

## Västerås



Allmänna läroverket.

Residenstad med 25,408 innev.

### STOCKHOLMS HANDELSBANK

KÖPMANGATAN — VÄSTERÅS

Alla slag av bankrörelse,  
Resekreditiv betalbara  
över hela världen utfärdas.

### Eug. Anderssons BORSTBINDERIFABRIK VÄSTERÅS

Massfabrikation

RIKSTELEFON 947

### E. PAUL GÖTHBERG A.-B.,

Västerås.

Telefon: Linjeväljare 3 75, 5 95, 13 38. Telegramadress: "Göthpaul"

#### Partiaffär

Spannmål, Frö, Hö och Halm,  
Kolonialvaror.  
**Fastighetsaffär**  
Förmedlar köp och försäljning av  
Lantegendomar o. Stadsfastigheter

ELEKTRISKA KOK-VÄRMEAPPARATER

**A.-B. ELEKTRAVERKEN**  
VÅRA  
— MUNKGATAN 1 —  
**BÄST**

ELEKTRISK INSTALLATIONSMATERIAL

Järnvägsstation vid Vasaparken.

Postkontoret, Kyrkogatan 5, hålles öppet:  
8 f. m.—7 e. m. sön- och helgdag. 9—10 f. m.  
och 1—2 e. m.

Telefonstationen öppen hela dygnet.

Telegrafstationen hålles öppen: April—Sept.  
7 f. m.—9 e. m., Okt.—Mars 8 f. m.—9 e. m.

Varmbadhuset, N. Trädgårdsgatan 18.

Bröddbyrån, Stora Nygatan 43.

Sevärdheter:

Slottet, Domkyrkan, Vasaparken, Djäkne-  
berget.

### Västerås Skeppsvarv & Rederi A.-B.

Telegr.-adr.: SLIPEN. Rikstel. 22, 1330.

TILLVERKAR:

**Motor- & Segelfartyg**

Komposit & Järn

**Transportpråmar,**

**Motorpråmar.**

Klassificeringsarbeten.

Upphållningslip om ca 550 tons.

Befraktningar & Transporter.

### O. F. LARSSON VÄSTERÅS

Telegr.-adr. Järnol. Rikstelefon 11 24

Uppköper i parti allt slags

**Järn- & Metallskrot**

till dagens högsta noteringar.

### A.-B. Västerås Träförädling VÄSTERÅS

Telegr.-adr. Träförädlingen Rikstelefon N:r 4 & 231

Tillverka:

Byggnadsmåttelver, såsom dörrar, fönster,  
paneller, butiksinnredningar, samt sitt- & skol-  
bänkar. Trädgårdsmöbler, Barnvagnar,  
Leksaker av trä.

Aterförsäljare torde rekvidrera vår illustrer-  
ade katalog.

### Svenska Metall- etsnings A.-B.

VÄSTERÅS

Telefon 15 00. Telegr.-adr. Metallens

**Maskinskyltar**  
och  
**Reklamartiklar**  
i metall.

Utför:

Förnickling, Försilvring, Förföring  
Förmässing och Galvanisk förtenning

### A.-B. E. A. Olsson, Västerås

Mäkleri-, Agentur-,  
& Speditionsaffär.

Kolonialvaror, Lantmanna-  
produkter.

Rikstelefon: Linjeväljare

14 44, 14 45 & 14 46

Starkströmsmikrofon å 1444

Telegr.-adr.: AKTIEOLSSON

### A.-B. Järnförädling VÄSTERÅS

**Aduceringsverket**

största kapacitet och leverans-  
förmåga.

**Manufakturverket**

tillverkar Rördelar, Skeppsarmatur  
och Träblock.

AKTIEBOLAGET

### Mälareprovinsernas Bank

VÄSTERÅS

GRUNDAD 1847

Fullständig bankrörelse  
Fondavdelning

TELEFON: 25 samt 924 eller  
Mälarebankens Fondavdelning

# VÄGVISARE

Över

## Örebro

Örebro Slott.

### CARLSSON & ÅQVIST

#### ÖREBRO.



### Läder & Skodon en gros

Rike Telefon 362, 615 & 1816,

## Adolf Larsson

### ÖREBRO.

Tel. 589, 789.   Telegr.-adr.: Läderlarsson.

Ensamförsäljare för följande egna fabriker:

Aktiebolaget Skofabriken Svecia, Örebro.

Skofabriken Sirius, Örebro.

Filtskofabriken, Motala.

A.-B. Hallsbergs Läderfabrik, Hallsberg.

*Köper*

Råa Hudar & Skinn, Garveribark.

## Hotell Continental

(vid norra stationen.)  
*Ny regim.*

KOMFORTABLA RUM. GOTT BORD  
Vaktmästare möter vid alla tåg.  
*Bilfarderna nyrestaurerade. Fullständiga  
rättigheter.*

Vördsamt  
CARL A. JONSSON.

## P. ÅBERG & C:o AKT.-BOL.

### ÖREBRO.

Telefoner:           Telegr.-adr.:  
11'08, 13 18, 16 85.   ÅBERGS.

Skodon, Läder, Galoscher.

## Hallsbergs Soinslakteribolag

Exportslakter! Nr 59.

Uppköper varje vecka levande svin.

Försäljer fläsk för  
såväl export som konsumtion inom landet.  
Telefoner: 15, 93 & 69.

residensstad med 34,550 innev. (1917)

*Järnvägsstationer:*

Norra stationen vid Järnvägsgatan.

Södra stationen vid Västra gatan (Utgångs-  
punkt för Örebro-Pålsboda-Finspångs  
järnväg).

Postkontoret Vasagatan 10 hålles öppet:  
8 f. m.—7 e. m., sön- och helgdagar 9—10  
f. m. och 2.30—3.30 e. m.

Telegrafstationen och Telefonstationen  
öppna hela dygnet.

Varmbadhus vid Fabriksgatan.

Stadsbudsexpedition, Engelbrektsgratan 7,  
öppet 8 f. m.—8 e. m.

Bill- och droskstationer vid Järntorget,  
Stora Hotellet, Pumpkälltorget och Vasa-  
torget.

Brödkortsexpeditionen Södra Strandgatan  
3, öppen 11—2, 6—8, lördagar och dag före  
hålgdag 11—2, 4—6, tel. 25 86.

*Sevärdheter:*

Slottet med Örebro läns museum, Karo-  
linska och Tekniska skolornas museum,  
Kungsstugan, Nicolaikyrkan, Olaus Petri-  
kyrkan, Engelbrektsstatyn m. fl.

## ALBIN MEDIN

### ÖREBRO.

Manufaktur- & Klädesvaror  
Foder & Skrädderitillbehör

m. m. i parti.

Rikstel.: Kontor 1979   .: Lager 119.  
Linjeväljare.



## Skandinaviska Kreditaktiebolaget

avdelningskontor i Örebro  
med fullständig bankrörelse.

## Örebro Agentur-, Uthyrnings- & Fastighetsbyrå

TELEFONER: KONTOR 274  
BOSTAD 2424  
Telegramadress: GREBÖJS.

Förmedlar köp och försäljningar av  
Stadsfastigheter och Lantegendomar.

Stora Torget med Nicolaikyrkan.

## A.-B. Skofabriken REX

### ÖREBRO.

MODERNA. — ELEGANTA.

## AKTIEBOLAGET JOHANSSON & BJÖRLUND

### ÖREBRO.

Telefoner:           Telegr.-adr.  
10, 10 19, 15 39.   BJÖRLUND.

## SKODON, LÄDER & SKINNVAROR

## E. Åkerstrand & C:o

### ÖREBRO.

Rikstel. 5 17, 25 17.

Spannmål & Fodervaror.  
AGENTUR- & KOMMISSIONSÄFFÄR.

## JÄRNVÄGSHOTELLET

(1/2 minut från stationen).

GODA RUM. GOTT BORD.  
*Moderata priser. Ny regim.*

Telefon 1342.           Vördsamt  
Patrik ANDERSON.

## Bröderna Bergström

### ÖREBRO.

Telefoner: Kontor 27 40, Lager 27 41.

Skodon, Läder- & Skinnvaror  
en gros.

# STORA HOTELLET med Sommarrestaurant

## ÖREBRO STRÖMPARTERREN

# Ångbåtskommissionärer och Speditörer

**Auktoriserad  
Skeppsklarerare**

**EMIL R. BOMAN**  
STOCKHOLM

**Befraktnings-,  
Speditjonsaffär**

**A.-B. NYMAN & SCHULTZ**

STOCKHOLM :: Skeppsbron 22

Ångbåtskontor, Speditjons- & Befraktningsaffär

Skeppsklarerare

Rikstelefon: 1 09, 4 98, 6 16, 6 35, 28 50, 28 57, 28 80

104 98, 161 97, 161 98, 168 97, 168 98.

Sähmstel.: 11 55, 26 67, 27 27, 00 00

Telegramadress: "NYMANS."

Filialer: Riddarholmshamnen 17.

Rikstel. 17 36. Sähmstel. 28 78.

Blasieholmshamnen 5 A.

Rikstel. 99 73. Sähmstel. 241 00.

samt i Luleå och Haparanda.

**AUG. LINDHOLM Efr.**

Speditjon :: Förtullning :: Omlastning  
Ångbåtskommissionär för finska  
ångare.

Stockholm, Skeppsbron 20.

Tel.-adr. "20". Rikstel. 33 51 o. 165 86. Allm. 23 80.

**A.-B. OLSON & WRIGHT**  
STOCKHOLM

Agents Lloyd's London

Reguliera Ångbåtsförbindelser:

Ostaverige, till Köpenhamn, Lübeck, Stettin,  
London, Manchester, Liverpool, Antwerpen, Havre,  
La Pallice, Bordeaux, Oporto, Lissabon,  
Gadir, Medelhavet, Levanten, Svarta Havet, Ca-  
nada, Boston, New York, Philadelphia, Balti-  
more, Newport News, New Orleans, Galveston,  
Vera Cruz, Port Said, Röda Havet, Madagaskar,  
Ostafrika, Sydafrika, Australien, Sundaöarna  
och Stilla Oceanhamnar.

BILLIGASTE SPEDITÖRER.

**DOLK & LUNDH**

Auktoriserade Skeppsklarerare.

----- Speditörer. -----

Västra Trädgårdsgatan 4 :: STOCKHOLM

Telegramadress: "DOLKEN"

**A.-B. Lindegren & Raa**

Speditjoner, Förtullningar, Ångbåts Expedition,  
Skeppsmäklare.

Riks Tel. 71 33.

2 Bredgränd 2  
STOCKHOLM.

**Aktiebolaget  
Stockholms Expressbyrå**

Kungl. Hov-Speditör.

Telegr.-adr.: Expressbyrån.

**AKTIEBOLAGET  
HEDSTRÖM & LÖFBERG  
STOCKHOLM**

Agentur- & Varumäklare  
SPEDITJONER, BEFRAKTNINGAR,  
MAGASINERING

snabbt och omsorgsfullt till billiga priser.

Telegramadr.: MÄKLARNILS.

Rikstel. 203 62, 224 57. Allm. 35 37, 303 48.

**A.-B. Broströms Linjeagentur.**

Skeppsmäklari-, Befraktnings- &  
Speditjonsaffär.

STOCKHOLM - Fredsgatan 3.

GENERALAGENTER för:

Rederi A.-B. Sverige-Nordamerika  
Svenska Amerika Linjen.

Direkt post-, passagerare- & godstrafik:  
Göteborg-New York.

Ångfartygsaktiebolaget THULE.

Direkt post-, passagerare- & godstrafik:  
Göteborg-Newcastle.

A.-B. Svenska Amerika Mexiko Linjen,

M/S. Norge Mexico Gulf Linien,

Sverige direkt Amerika-Mexiko.

A.-B. Svenska Ostasiatiska Kompaniet,

Sverige direkt Kina och Japan.

Sverige direkt Indien.

**AXEL BROSTRÖM & SON:**

GÖTEBORG-ALGIER, PIREUS, SMYRNA,

SALONIKI, KONSTANTINOPEL, ODESSA

och NOVOROSSISK.

GÖTEBORG-ABERDEEN och DUNDEE.

Rederiaktiebolaget Svenska Lloyd,

Göteborg-Engelska ostkusthamnar.

Tel.-adr.: Frakt- & Sped.-avd.: Broströmsia.

Passagerareavd.: Hemland.

Telefoner:

Frakt- & sped.-avd.: Riks 50 22, 50 93, 66 10.

Allm. 66 10.

Passagerareavd.: Riks 50 92 - Allm. 66 10.

**HEDBERG & STRINDBERG**

(f. d. C. O. STRINDBERG & Co.)

Ångbåtsagentur & Speditjonsaffär

Riddarholmen 7 B, Stockholm.

Snabb expedition till lägsta beräkningar  
vid omlastning och förtullning av gods.

Telegrafadress: Ångbåtskontoret.

Telefon: Allm. 29 50 - Riks 6 34.

**Möller & Persson**

STOCKHOLM

Skeppsmäklare-, Befraktnings-  
& Speditjonsaffär.

Köp och försäljning av allt slags  
tonnage.

Rikstel. 124 83, 125 84, 125 83.

Allm. Tel. 142 37. Telegradr.: Möllerson.

AKTIEBOLAGET

**W. LARKA**  
STOCKHOLM

Skeppsbron 10, N:ra Blasieholmshamnen 5 N.

Kommissionär för Sveabolaget m. fl. Ång. till  
mellersta och Södra Sverige, ångare till Visby  
samt alla reguliera Ång. till Norrlandshamnar.  
Omlastningar, förtullningar och magasi-  
nering av gods utföras prompt och billigt.

Efterkravsbyrå.

**Aktiebol. Carl Cassen**

Slussplan 63 A, Stockholm.

Speditjon, Assurans, Befraktning.

Riks Telef. 39 93. Allm. Telef. 13 13.

**Nordström & Thulin**

STOCKHOLM

Edsvarna Skeppsklarerare.

Ångbåtsagentur. Speditörer.

Telegr.-adr.: "NORDSTRÖMS".

**FREYS EXPRESS**

K. Hovspeditör

STOCKHOLM.

Möbeltransport, in- & utrikes.  
Magasinering. Speditjonsavdelning

**Aktiebolaget Fraktfart**

Skeppsredare &

Skeppsklarerarefirma.

Assurans- & Haveriagentör

Bästa källa för köp och  
försäljning av fartyg.

Via Trädgårdsgatan 4 - STOCKHOLM

R. T. 207 75, 207 76, 207 77. Telegr.-adr.:

St.-tel. 57 11 o. 57 12. »Fraktfart».



# ÖSTERMAN & Co - Befraktningssaktiebolag

STADSGÅRDEN 8 - STOCKHOLM

RIKSTELEFON: *Namnanrop.* TELEGR.-ADR.: *Rederiösterman.*

SKEPPSKLARERARE - SKEPPSREDARE - SPEDITÖRER

## A/B G. E. PERSSON

*Internationell Speditionsfirma.*  
Spedition, Kommission, Assurans o. Förtullning.  
STOCKHOLM :: SKEPPSBRON 44.  
Telefoner: Riks 5894 och 5899. Allm. 5894.  
Telegramadress: "Gepe."

Aktiebolaget

## Hagen Jörgensen

Spedition, Befraktning.

Assurance.

Skeppsbron 44 - STOCKHOLM

Rt. 1783, 1784. A. t. 11.10. Tel.-adr. 'NEGAE'

AKTIEBOLAGET

## MATTHIESSEN & SON

Bredgränd 2 - Stockholm.

Speditionsaffär, Assurans- &  
Haveriagenturer

Riks 2155, 2115 Allm. 2320

Telegramadr.: "Matthiessen & Son"

## F. Fogelström

Stadsgården 18 - Stockholm.

*Speditionsfirma*

Allm. tel. 3139. Riks tel. 5842, 17842.

# Speditions- Aktiebolaget

I STOCKHOLM

R. T. 20341. *Skeppsbron 6.* A. T. 5153

emottager gods för expedition till alla hamnar i

**FINLAND**

samt för transport över Haparanda.

Ombesörjer Sjö- och Krigsförsäkringar.

Rymliga Magasinlokaler.

Omlastningar utföras prompt.

*Stockholm.*

## A. WALDIN SPEDITÖR.

*Speciellt speditioner och uppdrag  
på Finland och Ryssland.*

Skeppsbron 8, Stockholm St.

Tel.-adr.: AWALD. - Rikstel. 21566 & 15220.

## NORDISK SPEDITION A/B

Telefoner: Allm. Tel.  
Riks 20472. Slussplan 63 a 15328  
20473.

Telegr.: NOITIDEPS.

Kontor Köpenhamn: Tordenskjöldsg. 11.  
New York: 309 Broad Way.

## Göteborg.

## Fallenius & Lefflers A.-B. GÖTEBORG

Skeppsmäklare, Befraktningss-  
agenter & Speditörer.

Omlastningar, förtullningar och magasine-  
ring av gods utföres snabbt och billigt.  
Rikstel.: importgods 4809.  
exportgods 2599 & 9059.

Filialer: *Helsingborg och Kristinehamn.*

Telegrafadress: "Fallenius", Göteborg,  
Helsingborg,  
Kristinehamn.

## H. ALPEN, Göteborg

ETABL. 1860.

Spedition, Omlastning och Lagring  
av allt slags gods ombesörjes om-  
sorgsfullt och billigt.

Rikstel. 11096 & 1096. Telegr.-adr. "ALPENS",

## Borlind, Bersén & Co.

GÖTEBORG.

*Edsvurna Skeppsklarerare.*

*Ångbåtsagenter.*

*Speditörer.* ☉

== Telegr.-adr. "BORLINDS". ==

*Göteborg*

## J. Falkenström

Skeppsklarering, Spedition, Assurans

Telegramadress: »Falkenström».

Telefon 138 II.

*Göteborg*

## A.-B. C. FORSGREN & Co

*Södra Hamngatan 13*

Telegr.-adr.: »Carlfor» Rikstel. 8783 & 10571

Ombesörjer Speditions-, Befraktningss- &  
Assuransuppdrag samt omlastningar av allt  
slags gods snabbt och billigt.

*Speciellt: Trävaror, Papper och Trämassa.*

**Spedition**  
STOCKHOLM  
**T** Transport &  
Befraktning  
A.-B.

# Skeppningsaktiebolaget BALTICA

Skeppsmäklari-, Rederi-, Befraktningss- &  
Speditionsaffär.

Förmedla Köp och försäljning av fartyg.

Rikstel. 16979, 20747. Allm. tel. 9386.

Telegramadr. *Skeppning.*

*Blasieholmstorg 9, Stockholm.*

Ångbåtskommissionärer och Speditörer

# INTERTRANSPORT LIMITED A/B

Riks 226 33-34  
Allm. 11 72

Direktör Edward Grahn  
Norrmalmstorg 12, Stockholm

Telegr.-adr.:  
"Intertransport"

SPEDITION - SKEPPSMÄKLERI - BEFRAKTNING

## Wikström & Norrby

Göteborg & Stockholm  
Skeppsmäklare & Speditörer

Telegramadress: { Norrby—Göteborg.  
Norrby—Stockholm.

Göteborg

## A.-B. Eric Hultgren & Co

Speditörer Skeppsmäklare  
Telegr.-adr.: Grenhult. Telefon: 140 08, 167 11.

Göteborg,

## JAC. H. KÅLL

Skeppsmäklare.  
Försäljning av tonnage.  
Telegr.-adr.: »Brokers». Tel. 1852, 1853, 11555.

Aktiebolaget

## August Leffler & Son

Skeppsmäklare,  
Ångbåtsagenter  
och Speditörer

Telegramadress: Lefflers.

## C.W. Flodman

Östra Hamngatan 12  
Tel. 69 18 & 149 01 Telegramadr.: "Flodis"  
Speditörer och omlastningar  
Snabbt och billigt  
Egna prämar & bogserbåtar

Göteborg

## JOHN MILLAR, Hertzia.

Trävaruagentur och Speditionsaffär  
Telegr.-adr. »Millar». Telef.: 438 & 10 738.

## Speditioner,

alla slag, utföras billigt och fort av  
Rosells Förtullnings-Byrå  
Telefon 1835, GÖTEBORG. Tel.-adr.: Rosells.

## FR. RAMSTROM

HERNÖSAND

Ångbåtskommissionärer,  
Skeppsklarerare & Speditör

Omlastar gods till och från  
ångbåt och järnväg billigast.

Tel. 144, 191, 345. Tel.-adr. Ramström

Lager av alla slags

MASKINFORNODENHETER

Malmö.

## G. O. L. BEIJER, A.-B.

Skeppsmäklare, Speditörer  
och  
Ångbåtskommissionärer  
Telegramadress: Beijer. Telefon 361.

## THOMÉE & Co A/B.

Ångbåtsexpedition,  
Speditions- och Inkassoaffär.  
VERKSTÄLLA OMLASTNINGAR OCH FÖRTULL-  
NINGAR, MAGASINERING, TRANSPORTER etc.  
TILL BILLIGASTE TAXOR.  
Skeppsbron 11 - Malmö.  
Telegrafadress: Rikstel.: Ångbåts- 778  
Thomées. Speditions- 480

## Moritz Gerson, Malmö

Speditions- o. Commissionsaffär  
Förtullningar, omlastningar, transiteringar  
ombesörjas snabbt och billigt.  
Telefoner: Kontoret 41 51, 43 53. Tullexp. 69 97  
Tel.-adr.: Gerson. Adr.: Stortorget 17

## Bror Berlin & Son

Etabl. 1880.

Malmö.

Tel.-adr. Berlindson. Tel. 5 74, 49 03.

Speditioner, Omlastningar  
Transiteringar, Magasinering.

## Malmö Speditions- & Agenturaffär

(Inneh. Carl Johansson)

Bikstelefon 43 77. Telegramadr.: ING  
MALMÖ.

Utför Speditioner, omlastningar, trans-  
iteringar, magasineringar etc.  
prompt, omsorgsfullt och ytterst billigt.

## Motala Speditionsaffär

TELEGR.-ADR.: SPEDITION

R. T. 380. - BOSTADEN 214.

KOMMISSIONÄR FÖR SAMTLIGA ANLÖ-  
PANDE ÅNGARE.

Omlastning till och från järnväg ombesörjes  
skynsamt o. billigt  
KOL, KOKS och KALK i part och minut.  
Befraktningar till billigt pris.  
Sjö-, Brand- och Livförsäkringsagentur.

## LÜDERS & STANGE

Lübeck och Hamburg.

Spedition och Ångbåts-  
expedition till Sverige.

Se annons å kartan.

## F.O. Klingström

Lübeck, Hamburg och Stettin.

Spedition och Ångbåtsexpedition.

(Etablerad sedan 1852.)

Se annons å kartan.

## S. E. LUNDSTEN AKTIEBOLAG

STOCKHOLM :- Brunnsgård 6

Skeppsklarering - Spedition - Befraktning - Assurans

Telegr.-adr.: LUNDSTEN.

Riks Telefon 141 74 & 222 74. Allm. Telefon 141 74 & 49 94.

# EXPRESSBYRÅER

ngt arbete är för stort eller för litet för att kunna utföras av platsens största och moderast inrättade Stadsbuds- & Expressbyrå. Speditioner, Magasineringar, Godstransporter, Flyttningar, Distribueringar, samt alla slags uppdrag vilka utföras korrekt och omsorgsfullt i HÄLMSTADS NYA EXPRESS Etabl. 1908.  
**Telefon-anrop EXPRESS.**

**Hurtigs Express**  
 Rikstel. 18 Brahegatan 18 Allm. Tel. 50 84. STOCKHOLM 60 33.

FÖR större och mindre flyttningar, budskickningar samt andra uppdrag.

**HÖGALIDS EXPRESS**  
 Högalidsgatan 36 B, Stockholm.  
 Allm. Tel. 139 95.  
 Transporter och flyttningar såväl inom som utom Stockholm. All slags packning och emballering verkställes.  
 Magasinering

## NORRA EXPRESSBYRÅN

Johnsson & Karlsson  
 f. d. innehavare av Vasa Express.  
 Observatoriegatan 2, Stockholm.  
 Riks Tel. 21093 :: Allm. Tel. 8925.  
 Ombesörjer alla slags FLYTTNINGAR såväl inom Stockholm som till och från landsorten. Verkställer Emballering & Packning allt under fullt ansvarsskyddighet.  
 Transporterar all slags gods.  
 SPECIALITÉ: Tyngre flyttningar såsom Pianon, Kassaskap och dylikt.  
 Arbetet utföres av fullt kompetenta arbetare.  
 OBS.: Samarbeta med Göteborgs Hexpress.

**Hexpressen Karl Moberg**  
 19 Jakobsbergsgatan 19  
 STOCKHOLM.  
 Rikst. 67 43. Sthlmst. 65 03, 116 86.

Flyttningar, Emballering och Packning, Förtullningar, Transporter m. m.

**HOTELL-EXPRESSEN**  
 Allm. Tel. 55 53.  
 Rikst. 125 47.  
 Snabbaste expedition av resgods till och från tåg och båtar, Flyttningar m. m.

**NYHET!** Även Söndagar. OBS.: Budskickningar alla tider på dygnet.  
 29 Birger Jarlsgatan 29.

## Biom & Co Express

23 NYBROGATAN 23  
 RIKS 702 35 STOCKHOLM ALLM. 27 52

Flyttningar inom och utom Sverige.  
 Packning av konstsaker m. m.  
 Förtullningar. Reexport. Spedition.

OBS.: Allt arbete utföres under full garanti.

## Walléns Express

Bredgränd 6, Stockholm.  
 (Inv. Skeppsbron) R. T. St. 151. A. T. 232 34.  
 Flyttningar, Förtullningar, Frakt- & Resgodstransporter.

## Göteborgs Transportbyrå

Norra Larmgatan 9.  
 Telef. 47 50 Etabl. 1900 Telef. 47 30  
 Transporterar Pianon, Flyglar, Orglar, Kassaskap, samt verkställer flyttningar med eller utan emballering såväl inom som utom staden. Godsmagasiner. Budsändningar.  
 Uthyr dammsugare.

**Aktebolaget**  
**Norrmalms Express**  
 Mästersamuelsgatan 24  
 Stockholm  
 RIKS 52 36. Sthlmst. 76 44, 102 16

Speditioner, transporter, emballeringar, Flyttningar, Express- och Cykelbud.

## ERLANDSSONS EXPRESS

Skepparegatan 53  
 Allm. Telefon 93 16. Riks Telefon 14 26.  
 Flyttningar, Transporter av alla slag, Förtullningar, Magasinering av möbler, Cykelbud.  
 Billiga priser.

## Östra Expressbyrån

DANDERYDSGATAN 10, STOCKHOLM  
 Verkställer alla slags flyttningar och emballeringar.  
 Allm. Tel. 6 23. Riks Tel. 806 56.

## Expressen Fenix

Riks Tel. 55 69. Sthlms Tel. 55 69  
 2 Brunnsgratan 2, Stockholm  
 vid Engelbrektsplan.

Flyttningar inom Stockholm som till landsorten och utlandet, packning av alla slags konstsaker o. exportgods m. m. Spedition, förtullning, o. inkassering. Reelt utförande o. human behandling. Obs. Över 10-årig praktik vid Freys Express

## Stadsgårdens Express

Stadsgården 18 b, Stockholm  
 Allm. Tel. 324 17

mottager alla slags resgods till förvar å 5 öre pr dag. Verkställer flyttningar till och från landsorten så ock fraktgods, båt- och tullgods. Budskickningar. Alla uppdrag utföras snabbt och till billiga priser.

OBS.: Vant folk erhålles pr timme eller dag.

## Express Alliance

Rikstel. Norrm. 3 47  
 Sthlmstel. 14 18

10 Klara Norra Kyrkogata 10,  
 invid Centralstation  
**STOCKHOLM**

Till moderata priser och under full garanti åtaga vi oss flyttningar såväl inom Stockholm som till landsorten och utlandet, packning av alla slags konstsaker m. m. Spedition, förtullning och inkassering samt budskickningar. Prompt utförande och human behandling.  
 OBS.: Mångårig praktik vid Stockholms större expressbyråer.

Express- och Flyttningsbyrån

## Östgöten

17 Östgötagatan 17  
 Allm. Tel. 37 37  
 Riks Tel. 72 70

Ombesörjer flyttningar inom som utom Stockholm samt landsorten, även från och till båtar samt tåg. Pianon transporteras omsorgsfullt. Magasinering av möbler. Verkställer emballering och packning. Transporterar allt slags gods. I övrigt alla uppdrag inom branschen. Full garanti för lämn. uppdrag.  
 Arbetet verkställles av nyktra och kompetenta arbetare. Mångårig praktik.

## Stockholms Expresskompani

Sveavägen 88, STOCKHOLM  
 Rikstel. 17 02. Allm. Tel. 8 81

Flyttningar, Emballering och Packning, Magasinering, Förtullningar, Transporter m. m.

**BESÖK Panoptikon**

18 Kungsträdgårdsgatan 18  
 STOCKHOLM  
 Största sevärdhet.  
 Öppet: Vardagar Kl. 10-7. Söndagar Kl. 10-9.

## EXPRESSBYRÅER (Forts.)

### SVEA EXPRESS-KOMPANI

Allm. Kontor: SVEAVÄGEN 96 Rijs  
7 72 Magasiner: RENSGÅT. 19 228 80

Ombesörjer all slags transport & flyttning såväl inom som utom landet. All slags Päckning och Emballering samt all slags bud till tåg och båtar.  
**Magasinering.**

### Expressbyrå Iduna

Holländaregatan 24, Stockholm.

Utför transporter och flyttningar alla slag, bud till och ifrån tåg o. båtar.

Rikstelefon 303 74. Allm. Tel. 29 53.

### TRYGGS EXPRESS

Kommendörsgatan 12, Stockholm.

Utför transporter och flyttningar samt bud till och från tåg och båtar.

Rijs Tel. Allm. Tel. 184 84

### Kungsholms Expresskompani

11 Pipersgatan, Stockholm

Allm. Tel. 259 44. Rijs Tel. 307 72.

Utför flyttningar och budskickningar.

### Adolf Fredriks Expressbyrå

(Innehavare: Carl Rolf)

Medlem i Stockholms Expressidkareförening

11 Upplandsgatan 11

Rikstel. 60 24 Allm. tel. 46 12 & 40 77

Transporterar Pianon, Flyglar, Orglar, Kassaskåp, samt verkställer flyttningar med eller utan emballering såväl inom som utom staden. Godsmagasiner. Budsändningar.

### Glöm ej

att vid behov av en verkligt pålitlig och billig express anlita

### "Abcekra Express"

33 Tomtebogatan 33

STOCKHOLM

R. T. 302 76. A. T. \*26 76.

### Vasa Expressbyrå

(Per Lisells Eftertr.)

Västmannagatan 46, Stockholm

Allm. Tel. 68 29. Rijs Tel. 31 49

Rekommenderas.

### A Expressen

Allm. Tel. 194 62 Gåsgränd 1 Rijs Tel. Staden 80

Alla slags bud och flyttningar.

### EHNS EXPRESS

46 Rådmanngatan 46  
STOCKHOLM.

Rikstel. Vasa 19 36. Allm. tel. 330 93, 340 03.

Alla slag av TRANSPORTER och BUDSKICKNINGAR verkställas snabbt och billigt.

### VÄSTERÅS EXPRESSBYRÅ

Smedjegatan 5 VÄSTERÅS Rijs 463 & 404

Ombesörjer alla slags transporter och flyttningar såväl inom som utom landet.

## FÖRSÄKRINGSBOLAG

# Stockholms Sjöförsäkringsaktiebolag

antager agenter

SVENSKA LIFFÖRSÄKRINGSANSTALTEN

**ODEN**  
Låga premier! Höga vinstar! Allt vinat till de försäkrade! Begär prospect! Jämfor!

BIRGER JARLSGATAN 5 · STOCKHOLM



FÖRSÄKRINGSBOLAGET

**MIRA**

Kristianla.

GENERALAGENT:

Carl O. Brändström

Skeppsbron 10.  
Stockholm.

R. T. 173 52, 173 58.  
A. T. 86 58.

## SJUK-, VILO- och BARNHEM m. m.

### Fysikaliska Kuranstalten

6 Artillerigatan 6

Rikstelefon 89 38. — Allm. Telefon 89 38.

Mottager till behandling patienter, som lida av gikt, reumatism, nerv-, njur-, hjärt- och blåsjukdomar m. fl.

Alla slags bad, elektr. behandling, massage, diatermi, medicinsk solbehandling m. m.

Avdelning för manicure och pedicure.

Läkare: Dr. Johan O. A. Bergqvist.

## Hotell, Pensionat och Restauranter.

Nedanstående annonsörer äro anslutna till Sveriges Centrala Hotell- och Restaurangförening.

### Stockholm. Hôtel Continental

Mitt emot Centralstationen.

Billiga förstklassiga rum.  
Fullständig Restaurang.

### Stockholm. Operakällaren

Beställningar till Matsalen  
Riks 17 58, :: Allm. 53 84.

### Stockholm Hôtel Kronprinsen

Telefoner: Namnanrop,  
Telegr.-adr.: Prinshotell,

## STOCKHOLM HOTEL RAMSTEN

23 A Gamla Brogatan 23 A

RIKSTELFON  
95 06.

(3 min. från Centralstation)

ALLM. TELEFON  
206 65.

REKOMMENDERAS.

Man spricht Deutsch. :: On parle français. :: On parle turque.  
On parle Russe. :: On parle Qrecque.

Vördsamt HELGA RAMSTEN f. d. innehavare av Malmstens Hotell.

### Göteborg. Hotell Eggars

## Hotell, Pensionat och Restauranter.

Innehavare av hotell, pensionat, vilohem och restauranter anmodas att i såväl eget som i den resandes allmänhetens intresse annonsera under denna rubrik. Förfrågningar besvaras omgående.  
Adress: **N.-B. Turist Reklambureau, Vasagatan 1, Stockholm.**

### Älvesta. Järnvägshotellet, Älvesta

(beläget invid järnvägsstationen).

Förstklassiga rum från 1.50 till högre priser. Uppackningssalar. Elektriskt ljus. Vaktmästare möter vid alla tåg.

Rikstelefon 33.

### Göteborg. Montöristsföreningens Hotell.

Centralt läge vid Trädgårdsföreningen.  
Härligaste utsiktsplats i Göteborg . . .

Tysta, komfortabla rum med  
nutida bekvämligheter . . .

Första Klass matsal. Moderata priser.

### Göteborg. Temperance Hotell

Postgatan 40  
(Centralt invid järnvägsstationerna).

Tysta, nyrestaurerade rum.  
Moderata priser.

Obs! Nyöppnat. Rikstel. 150 05.

### Göteborg. HOTELL ROYAL

bakom

GR. HOTELL HAGLUND.

Rum från kr. 2:50. Telefon namnanrop.

### Göteborg. MISSIONS-Hotellet

Riks 64 42 VIKTORIAGATAN 6 Riks 64 42

Direkta spårvagnar från järnvägsstationerna.  
Hemtrevliga rum till moderata priser.  
Centraluppvärma. Måltidsservering.  
Servisavgift, inga drickspengar.

• Obs! Adressen •

### Göteborg. Nya Hushållsskolan

1:sta klass MATSALAR  
Arkaden

REKOMMENDERAS  
för abonnenter och tillfälliga gäster  
Rikt bord! Tel. 154 44. Billiga priser!

Halmstad.

GRAND HOTELL  
HALMSTAD  
REKOMMENDERAS

### Halmstad. Järnvägshotellet

Bredgatan 9. Tel. 8.

Rekommenderas.

EMELIE KARLSSON.

### Hjo. HOTELL TORP

Rekommenderar sina billiga  
och hemtrevliga resanderum.

Elektriskt ljus. - Tyst läge. - Gott bord.  
Vaktmästare möter vid tåg och båtar.

RIKSTELEFON 46

Vördsamt Augusta Henriksson.

### Köpenhamn. Missions-Hotellet

Badstuestræde 9-11.

(Den røde Bygning, forhen  
Minister Steemanns Palæ).  
Tlf. 537.

60 elegant monterede Wærelser.  
Godt Køkken.

Nyt og elegant monteret.  
Ligeved Hovedstrøget.  
1 Minut fra Vimmelskiftet.

### Linköping.

# Frimurarehotellet

Vid telefonringning namnanrop.

Nyuppfört. Förstklassigt.

### Malmö.

## MALMÖ HOSPITS

Engelbrectsgatan 11.

Rekommenderar sina hemtrevliga och billiga rum. Elektr. belvsn. Centralvärme. Telefon 25 14.

## Temperance Hotell

Tyst och stilla 1sta klass Hotell och Matsalar.

Inga drickspengar!

### Malmö.

## Park Hôtel

HJORTTACKEGATAN 6.

Hemtrevliga rum från Kr. 2.—. Tyst läge vid KUNGSPARKEN.

Gust. Franzén.

### Stockholm.

## Hotel Stora Rosenbad

Klara Södra Kyrkogata 4 (vid Rödbotorget)

Rekommenderar åt ärade resande tysta behagliga rum.

Centralt och härligt läge med delvis utsikt över Norrström.

Rikstelefon i rummen. 3 min. väg fr. Centralstationen. Vaktmästare möter vid tåg och båtar.

Rikst. 4272. Allm. 2550.

## Hotell Excelsior

Birger Jarlsgatan 35, Stockholm.

(off. K. F. U. M:s hus)



60 luftiga och väl möblerade rum med goda sängar från 3 kr.

Ljus och trevlig matsal.

Gott svenskt kök,  
Hiss,  
Büschhall,  
Sällskapsrum,  
Badrum m. m.

Inga drickspengar.

Telegrafadr.: Excelsior.  
Rikstelefon

Allm. Telefon 93 27.

Tvätt- och stryknärättning.

### Stockholm.

## Smäländska Privathotellet

1 Bryggaregatan 1, 1 tr.  
Hörnet av Drottninggatan.

Rekommenderar sina trevliga och billiga rum med elektrisk belysning.

RIKSTEL. 169 07.

ALLM. TEL. 239 32.

Ida Andersson

### Stockholm.

## HÔTEL HELLMAN

Bryggaregatan 5  
STOCKHOLM.

Propra och tysta rum till billiga priser.

Enkelrum till moderata priser.  
OBS! Centraluppvärmning.

Inga drickspengar.

AUGUSTA JOHNSON.

Även innehavare av Stadshotellet & Strömsholmen. Eskilstuna.

### Stockholm.

## Cosmopolite

Hôtel & Pensionat

Skepparegatan 32

(nära Strandvägen) STOCKHOLM.

Alla nutida bekvämligheter. Värmeledning. Hiss. Badrum. Elektr. ljus. Rum från kr. 2.—. Heltension fr. kr. 4.25. :: On parle français. English spoken. Man spricht deutsch.

Rikstelefon 7855.

Allm. Telefon 9955.

### Stockholm.

## HOTELL FYRIS

(Privathotell)

Drottninggatan 53, Stockholm.

Tyst, Centralt läge. Elektriskt ljus.

Rum till moderata priser.

Rikstel. 28 94. Allm. Telef. 218 34.

AGNES ENGBLOM.  
Stockholm.

Resande till Stockholm besök

## Hotellet

VASAGATAN 42,  
Stockholm I.  
4 min. fr. Centralstation  
Rikst. 91 88 Allm. Tel. 91 28

Tysta, trevliga rum. Bad, värme. Hiss m. m. Vaktmästare vid lägen.

Inneh. Gustaf A. Palmquist.

### Stockholm.

## Hotell HOSPITS

Riks 129 36 (ELIM) Allm. 116 72

MÄSTERSAMUELSGATAN 68, 2 tr.

2 min. från station.

Rekommenderar sina tysta, varma rum. Hiss. Alla nutida bekvämligheter. Stadsbuden besörja bagaget.

Telegramadr. ELIM.

### Stockholm.

## Hotell & Pensionat ENGELBREKT

29 Birger Jarlegatan 29

Rekommenderas.

Hiss. Elektr. ljus. Moderata priser. Goda bord. Rikstel. 125 46, 125 47. Allm. tel. 234 00, 234 33.

OBS! Samma lokaler där fröken A. Carlsons pensionat och hotell varit inrymt.

### Stockholm.

## Hotell Blå Bandet

Mästersamuelsgatan 68, 1 tr.

2 min. fr. Centralen. Tel.: Allm. 128 11, Riks 112 47. Rekommenderar sina varma och tysta rum med alla nutida bekvämligheter.

Mattis Johansson.

## Hotell & Pensionat FAHLSTROM



BIRGER JARLSGATAN 37

Stockholm

RIKS TEL. 210 14, 168 32.

ALLM. TEL. 211 52.

### Stockholm.

## Privat-Hotell

Bryggaregatan 16. A. T. 21476.

Hemtrevliga rum för resande.

Erika Fridström.

### Stockholm

## Hôtel KANAN

Allm. Tel. 72 57 - Rikstel. 14 12

35 Gamla Kungsholmsbrogatan 26

nära Centralstationen (strax vid Vasagatan och spårvagnen).

Propra och tysta rum. - Moderata priser.

loh. Eriksson.

### Stockholm.

## ÅGRENS Hotell & Pensionat

Klara Södra Kyrkogata 11

Allm. Tel. 79 17. Riks Tel. 66 95.

Nyrenoverade, ljusa och hemtrevliga rum med elektr. ljus från 2 kr. Centralt, tyst o. fridfullt läge ca 2 min. från Centralstationen.

Märtha Bergstedt.

## Stockholm.

## Fru CLARA JOHANSSON

Allm. Telefon 4241. Riks Telefon 15 6.

## Hotell &amp; Pensionat

(f. d. innehavare av Coldinordens restaurang, Göteborg.)

Kungsgatan 49, f. d. 7, Stockholm.

Förstklassigt läge! Tyst o. hemtrevligt!

Hiss! Moderata priser!

## Stockholm.

**HOTEL  
ERMINUS**

-- STOCKHOLM --

FÖRSTELÄGGEN - HEMTREVILT

BADRUM. REKOMMENDERAS.

## Stockholm.

## SELMA BERGS

## 1:sta klass Pensionat

och

## Familjehotell

Hemlogårdsgatan 20, 1 tr.

Konfort och hemtränad.

Centralt tyst läge. Välnummerat.  
Man spricht deutsch. On parle français.

RIKS 8695. English spoken. ALLM. 125 6.

## Stockholm.

## Nydens Pensionat

Linnégatan 38, 1 och 2 trappor. Hiss.

Konfortabla rum med inackordering, hel eller  
ca. 1/2 vis. Elektriskt ljus, Bad och alla bekväm-  
ligheter.

Allt förstklassigt. Priserna mycket moderata.

## Stockholm.

## Automathotellet

Västerlånggatan 22.

Små, trevliga rum, rekommenderas.

El. ljus. Allm. Tel. 21 45.

## Stockholm.

## HOTELLCENTRALEN

7 STORA VATTUGATAN, n. b.,  
tillhandahåller möblerade hotell-, pensionat-  
och privatrum för resande m. fl. Beställ rum.  
Allm. Tel. 42 72, 55 61.

OBS! Klipp ur annonsen!

## Stockholm.

## Pensionat SVEA

Drottninggatan 83

Rikstelefon 143 24. St.-tel. 124 70.

**R** EKOMMENDERAS: För resande ljusa och  
konfortabla rum med alla nutida bekväm-  
ligheter.

Obs! Grön spårvagn från Centralstation.

## Stockholm.

## Hotell och Pensionat SYLVIA

Eriksbergsgatan 1 B, Stockholm.

(Hörnet av Birgerjarlgatan).

Rikstel. 77 16. Allm. Tel. 107 11.

**V** älmöbl. luftiga rum på längre  
och kortare tid. Matsalar.

Inackordering pr dag, vecka eller månad.

## Stockholm.

## Resande!

Trevliga rum från Kr. 125.

BRYGGAREGATAN 1 :: OBS! 2 trappor.

Rikstelefon 210 96. Allm. Tel. 169 51.

H. Eellström.

## Stockholm.

Klara Hushållsskolas  
MATSALAR

Gamla Kungsholmsbrogatan 25, 1 tr.

Innehaves av f. d. Förständerinnan  
för H. Margaretas kök, och rekommenderas  
hushållsskolan till det bästa.

Frukost från 1/3-1. Middag från 1/3-1.

## Stockholm.

## 1 kl. Matsalar

**Hushållsskolan "Margareta",**  
STOCKHOLM, Drottninggatan 71 a, 1 tr.

Filialer:

Hornsgatan 1. - Artillerigatan 34.

**Hushållsskolan i Norrköping,**  
S. Strömngatan 1.**Hushållsskolan i Örebro.**

Klostergatan 11,

**Hushållsskolan i Linköping,**  
Centralpalatset.

Frukost. Middag.

## Stockholm.

## Nya Hushållsskolans Matsalar,

50 REGERINGSGATAN 50

(f. d. Cronius)

Rekommenderas för resande.

## Stockholm.

## FÖR RESANDE!

MÖBLERADE RUM  
TILL MODERATA PRISER.

Birger Jarlgatan 8, 3 tr. upp

Allm. Telefon 12317 -- Rikstelefon 72 63.

STOCKHOLM

Spårv. till porten.

Obs! Ej att förväxla med hotellet 1 o. 2 tr. upp

Anna Gustafsson.

## Sundsvall.

## Hotell SVEA, Rådhusgatan 11

Tel. 312.

2 min. väg från järnvägsstationen. Ljusa trevliga  
rum. Billiga priser. Vaktmästare möter  
vid tåg och båtar.

Vördsamt Emma Eklund

## Uppsala

Hotell Upsala Gille  
Upsala Stadshotell

och

## Hotell Hörnan

Direktion: Henrik Svanfeldt.

## Uppsala.

## Hotell SVEA

(Mitt för CENTRALSTATION.)

Riks 30. Allm. 30.

REKOMMENDERAR sina välmöblerade,  
hemtrevliga rum till moderata  
priser.Elektriskt ljus. Familjehotell.  
Goda referenser.

## Västerås.

## Hotell VASA

Vasagatan 5 Rikstele. 545

Rekommenderar sina varma trevliga rum.  
Moderata priser. Elektriskt ljus.

## Örebro.

## Fru Petterssons

1:sta Klass

## Pensionat &amp; Familjehotell.

Cysta hemtrevliga rum.  
Kaffe- och chokladserveras  
Frukostrum.Stadsbuden torde anlitas vid bagage-transport.  
Porten öppen vid nattagens ankomst,  
5 min. väg från norra stationen.

Storgatan 22. ÖREBRO. Telefon 643.

## Örebro.

## I fru MAHLS PENSIONAT

2 Järnvägsgatan 2

invid Norrastation, Örebro, finnas trevliga rum  
med goda sängar för gäster på längre eller  
kortare tid. Elektriskt ljus. Telefon 26 64.  
Obs. förut innehav. av HOTELL STANDARD.

## Annonser från Norge



# Statsbanernes Reisekontor og Sovevogncentral Kristiania Ostbanestation.

**Oplysninger** om reiser i ind- og utland.

**Billetter** i fjerntrafik, for jernbane, dampskib og automobil.

**Sovepladsbilletter. Sittepladsbilletter.**

Telefoner:

Oplysningsavdelingen nr **8540**. Sovepladscentralen nr **716 & 9574**.

**Telegramadresse: Reisekontoret, Kristiania.**

## VALDRES-BANAN

VALDRES är Norges vackraste dalgång. :: Goda hotell, från vilka goda tillfällen givas till vintersport såväl i dalen som på närliggande högfjäll.

== Resebyråerna meddela närmare upplysningar. ==

## Tonsaasen Kurhotel, VALDRES.

2000 f. ö. h. 1 km. från Järnvägsstationen. Öppet hela året.

Bofast läkare: **C. Wischmann.**

Alla slags bad, elektriskt ljus, centraluppvärmning, W. C. Största och bästa kurhotel med inlandsklimat.  
Automobilgarage. Benzindepot.

### Hotel Continental

Theatercaféet mitt emot National-Theatern  
**CHRISTIANIA.**

Elegant **MATSAL o. CAFÉ.** (Franskt kök.)

OBS. I Svenskt Smörgåsbord.

**CONCERT** middag och afton.

Innehavare: **C. Boman-Hansen.**

### Hotel Norge

Dir. **ERIK BREKKE.**

**BERGEN**

*Svenska turister i Christiania  
göras uppmärksamma på*

### Iris Thesalon

Carl Johansgade 25 :: **CHRISTIANIA**

I klass **FRUKOST- och LUNCHSTÄLLE**  
Five o'clock tea m. m.

Läge mitt emot **STORTINGSBYGGNADEN** med  
fri utsikt över stora promenaden.



## Advokat- och Juridiska Byråer

### A.B. Hellbergs Byrå.

MALMO STOCKHOLM. HÅLSINGBORG. GÖTEBORG.  
(Huvudkont.) Norrmalmstorg 8, 1 tr.

**Inkasseringar** (även utan kostnadsrisk för borgenären).  
**Soliditetsupplysningar.** *Juridiska uppdrag.*



Hovrätts e. o. notarien

### THORSTEN SÄNDGREN

Advokat.

**Rättegångar. Polissaker.**

Torsgatan 2 (Invid Norra Bantorget).

Riks T. 9731 o. 7-81. Allm. T. 8874 o. 7783.

### O. C. ALSTROMS Rättegångs- & Inkasseringbyrå ÖSTERSUND.

Post- & telegramadr.: Alströmsbyrå.

Etabl. 1882.

Innehavare: Fredr. Wallin.

Ombud för Sveriges köpmannaföreningar.

**Inkasseringar. Soliditetsupplysningar.**

**Boutredningar. Rättegångar.**

**Kommissionsuppdrag.**



### Rättegångar, Inkasseringar

Namnförändringar, skilsmässa- och  
Barnuppfostringsmål, Adoptioner,  
Testamenten, Bouppteckningar,  
Rådfrågningar. - Brev besv. omg.  
OBS! Alltid lägsta arvoden. OBS!

### ADVOKATBYRÅN

(Inneh. E. F. Åberg).

28 A Regeringsgatan 28 A

Allm. Tel. 2723, 2733. Rikstel. 214 01.

### Rättegångar,

inkasseringar, lösöre köp, boskillnader,  
äktenskapsförord, gåvobrev, inbördes  
testamenten, barnuppfostrings- och an-  
dra mål. Förmedlar ackord för undv.  
av konkurs. Brevsvar emot porto.

(Obemedl. råd kostnadsfritt.)

**Gust. Öberg, Advokatbyrå,**

St. Nygatan 21 A, Stockholm.

Öppet 10-5.

## Egendoms- och Platsbyråer

### STOCKHOLMS RESTAURATÖRBYRÅ

Jakobsgatan 3 - STOCKHOLM

Rekommenderas.

Anskaffar platser till HOTELL och RESTAU-  
RANTER i Stockholm och landsorten.

Föreningens medlemmar engagera sin per-  
sonal genom denna byrå.

Rikstelefon 1537

## Diverse annonser.

### Fältässjan Storm

KAPSAGEN FERM  
ÖRBYHUS REDSKAPSFABRIK  
MÄSTER SAMUELSGATAN 45B  
STOCKHOLM

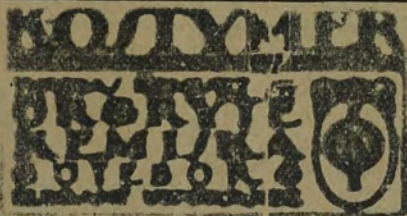

## Compoboard

är fortfarande **BÄSTA** och **BILLIGASTE** material till **INNERKLÄDSEL** I TRÄHUS.

Ett bra bevis härför torde vara, att Göteborgs stad använt över 8,000 kv.-mtr för sina kommunala byggen i år.

Begär broschyr, pris och prov från

**Compoboard-Fabriken, Göteborg.**

Låt  
**Annonskontoret SVEA**  
 ombesörja Eder annonsering,  
 Alltid goda förslag och idéer,  
 Kontor: Drethninggatan 20, NORRKÖPING.  
 Tel.: 354 och 1174. Chefen: 1174.  
 Medlem av Tariffcentralen

**A.-B. TIDNINGSKONTORET  
 JORDEN RUNDT**

STOCKHOLM

Birger Jarlsгатan 16.

Försäljning och prenumeration på  
 in- och utländska tidningar och  
 tidskrifter av alla slag.

Annonsförmedlas till in- och ut-  
 ländska tidningar och tidskrifter.

Illustrerade tidningar samt böcker  
 isynnerhet krigslitteratur från alla  
 länder ständigt till salu.

Väl inarbetade  
 Försterings-  
**A/B FOTO AGENTER**  
 erh. hög provision.  
**ESKILSTUNA.**

**O. W. Hultins Elektriska Byrå**  
 Strandvägen 7 G.

RIKstel. 704 22.

Allm. tel. 295 20.

Utför Elektriska Kraft- o. belysnings-  
 anläggningar, Åskledare, Ringled-  
 ledningar m. m.

Försäljer all slags elektrisk  
 materiel till billigaste pris.

**Västra  
 Skrot-  
 affären**

Innehavare:

**FRITZ ENGVALL**

Engrosfirma i allt  
 slags

**Lump o. Skrot**

Kontor och lager

Handverkaregatan, 48-50

Riks Kh. 76

A. T. 54 21.

Avd.-kontor i Flen.

Riks Flen 130.

**KARTOR ÖVER SVERIGE:**

**Generalstabens Karta över södra och mellersta  
 Sverige**, skala 1:100,000.

i koppartryck pr. blad 2:75. i övertryck pr. blad 0:75.  
 utom för en del blad, som hava lägre pris.

**Generalstabens Karta över norra Sverige**,

skala 1:200,000, norr om 63° 30' (topografiska-ekonomiska blad)  
 i koppartryck pr. blad 1:50. i övertryck pr. blad 0:80.

**Generalstabens Karta över norra Sverige**,

skala 1:200,000, söder om 63° 30' enbart (topografiska blad),  
 i koppartryck pr. blad 1:50. i övertryck pr. blad 0:75.

**Generalstabens Karta över norra Sverige**,

skala 1:100,000.  
 i koppartryck pr. blad 1:50. i övertryck pr. blad 0:65.

**Konceptblad till Generalstabens Kartor över Sverige**, skala 1:500,000

i ljustryck pr. blad 1:—

**Konceptblad till Generalstabens Kartor över Sverige**, skala 1:100,000

i ljustryck pr. blad 1:—

**Generalstabens översiktskarta över Sverige**, skala 1:400,000

Pris 1:50 pr. blad. Utkomna äro bl.: Falun, Karlstad, Norrköping, Stockholm, Uddeholm, Uppsala, Visby och Växjö.

**Post- och Järnvägskarta över Sverige**. Inrutad och försedd med

namnregister. Skala 1:800,000. Pris uppl. 17:—.

**Kartor över Saltsjön och Mälaren** med ångbåtslinjer och bryggor,

inrutade och försedda med namnregister. Skala 1:100,000. Stock-  
 holm—Saltsjön (Vaxholm—Furusund—Sandhamn—Dalarö).

Stockholm—Mälaren (Södertälje—Mariefred—Strängnäs—Sig-  
 tuna). Pris pr. st. kr 2:—.

**Reskartor över Järnvägslinjerna**: Stockholm—Trälleborg, Stock-

holm—Göteborg, Stockholm—Storlien, Bräcke—Haparanda.  
 Pris 50 öre st.

Kartorna försäljas i varje bokhandel, i Svenska pressbyråns kiosker

samt direkt från

**Generalstabens litografiska anstalt,  
 Stockholm 3.**

**AGENTUR-  
 OCH  
 FORMEDLINGSBYRÅN  
 Sverige Rundt**

Näckströmsgatan 3, 1 tr.

STOCKHOLM.

Förmedlar köp och försäljning av  
 fastigheter, tomter samt alla slags  
 affärer i såväl Stockholm som  
 landsorten. Mottager vicevärd-  
 skap och inkasseringsår, uthyr-  
 våningar och rum, anskaffar in-  
 ackorderingar, biträden och tjä-  
 nare inom alla branscher, ombe-  
 sörrer annonser, utför Maskin-  
 skrivning och kommissioner från  
 hela Sverige. Juridiskt ombud  
 finnes.

Byrån åtager sig endast fullt kor-  
 rekta uppdrag, som utföras med  
 moderat arvode.

*Liv-, Brand- och Inbrotts-  
 försäkring.*

Riks- och Allm. Telefon 149 30.

**Gust. Fr. Lindqvist**

**Egendomsagentur**  
 (Etablerad 1896)

G:la Kungsholmsbrogatan 38

STOCKHOLM

RIKS 203 15

ALLM. 282 3

**STELLAN HELLSTRÖM - GÖTEBORG**  
 Autoriserad  
 firma för inköp av  
 Koppar-, Mässing-,  
 Aluminium-, Tenn-  
 Zink- och Blyskrot,  
 Britannia och  
 Stilmetsall  
 parti och minut.  
**OLSKROKSTORGET, GÖTEBORG**

Telegr.-adr.  
 "Snäckskal"

Telefon 65 61

# PRESENNINGAR

Storlek c:a 7x4.

**uthyras** av **Emil Sjöberg, Malmö, Gråbrödersg. 25.**  
STORT LAGER. Tel. 91.

## Otto B. Bolm Göteborg. K.

LAGER av färger, oljor, färgsaker,  
Kemikalier och materialer för  
fabriker och handverkster.

Specialitet: Bolms permanentfärger  
för husmålning i alla kulörer.

ESTABLIERAD 1862. TELEFON 550.

## Di inmontera i villor,

länningar och båtar, elektrisk  
vågströms- o. karbidbelysning.

Alla slags tillbehör, såsom  
lampor m. m., ständigt i lager.

Infodra offert från  
A.-B. Elektriska Laddningsstationen  
Väpnaregatan 4, STOCKHOLM.  
Rikstel. 705 39. Allm. tel. 8876.



## MARMOR

Specialitet:

Öppna spisar, mar-  
morarbeten till ny-  
byggnader, affärs-  
lokaler, för möbler etc. av svenska och ut-  
ländska marmorsorter. Kataloger på begäran.  
Faktiska bolaget VESTER & NORDGREN  
T. 12 39. Mek. Stenhuggeri. A. T. 31 97.  
Stockholm Sö.

## MASKIN- REMMAR, PACKNINGAR & FÖRNÖDENHETER

levereras från lager av

Maskinaffären Belting  
Södra Kyrkogata 5, Stockholm.  
Telegr.-adr. "Belting".



Maskerad-, Lotteri-  
och Bazarartiklar  
F. Gustavson, Confettifabrik  
Korsgatan 16 GÖTEBORG Tel. 5192

Tidnings-, Pappers- &  
Ciggarraffären  
10 Storkyrkobrinken, Stockholm  
Allm. Tel. 1134. Riks Tel. 8629

Rekommenderas  
i ärade resandes benägna hägkomst.  
Vy-, Artist- o. Fantasikort  
Största sortiment. Billigaste pris.

FILIAL:

Accidenstryckeriet, Storkyrkobrinken 11  
Allm. Tel. 213 72. Riks Tel. 8629.

## Värme- lednings- A.-B. CALOR

Verkst. Dir. J. A. RYDH  
Arbetaregatan 32 .: Stockholm.  
Riks 66 80, 66 81. Allm. 62 84.  
Telegrafadress: Värmebolaget.

Tillverka apparater för och leverera:  
Värmeledningar, alla brukliga system,  
Ångkøks-anläggningar, även för arbetare,  
Maskintvätt-anläggningar, Desinfek-  
tions- & Sterilisering-anläggningar.  
Förslag och ritningar utföras.

A.-B. Svenska Spiralfabriken  
17 Fridhemsgatan 17  
STOCKHOLM.



Rikstel. 21 61. Allm. tel. 55 58.

Tillverkar

SPIRALFJÄDRAR och  
- HÄSTSKYDDARE -

## FRANKKALLNING OCH KOPIERING

"Elektriska affären GÖTA",  
Götgatan 81 - Stockholm.

Riks Tel. 233 97. Allm. Tel. 323 42.  
Installationer och reparationer av alla  
slag utföras fort och billigt. Armatur och  
materiel till billigaste priser.

## Collan-Olja.

Prisbelönt vid alla utställningar.  
Världens yppersta Skobesparingsmedel  
A.-B. Collan-Olje-Fabriken,

T. OLSEN.

Garlvaregatan 9-11 .: STOCKHOLM.  
Allm. Tel. 58 37. Rikstel. 29 84.

## SUNDÉN & C:o, MÄKLARE

21 KLARA V. KYRKO GATA 21 - STOCKHOLM  
RIKSTEL. 215 30, 301 91. ALLM. TEL. 191 87, 255 01.

Utföra prompt, ärligt och korrekt lämnade uppdrag rörande  
Stadsfastigheter, Lantegendomar, Villor, Affärer m. m.  
Fina referenser. 16-årig praktik.

# AUGUST CARLSON & Co, Aktiebolag - Stenkol & Koks - GÖTEBORG

## PATENT

uttagas och varu-  
märken regist. i  
alla länder genom  
**PATENTBYRÅN  
SKANDIA**

Patentombud: **Ingenjör H. Johanson**,  
Drottninggatan 95 C, III. STOCKHOLM.  
St. Tel. 25393. Riks Tel. Vasa 1965.  
MODERATA ARVODEN.

## AUTOMOBILRINGAR

Vid behov av automobilringar eller  
reparationer av alla slags gummivaror  
hänvänd Eder till

**HANDELSAKTIEBOLAGET ORION**

Artilleriegatan 16, Stockholm  
Riks 708 11. Telegr.-adr. Handelsorion.

## Elektriska Svetsnings Aktiebolaget

MARIEHOLM, GÖTEBORG 6.

Telef.; Växel: 73 33, 88 85, 88 89.  
Verkm. bost. 10587, 12201, 15087.

Telegr.-adr.: ESAB.

Reparerar:

Alla förekommande fel å **Ångpannor**, Sulfat-, Sulfit- o. andra **Kokare** så-  
som sprickor, läckande utdiktade växlar, frätningar m. m., **Axlar**, Stål-  
**propellrar**, **Fartygsstävar**, brustna eller förslitna **maskindelar**, alla slag.  
Flytande verkstäder för marina reparationer. Mobila apparater för  
fabriksreparationer.

Förstklassigt arbete, snabb leverans och billiga priser.

**Intet arbete för stort och intet för litet för oss.**

## PARKETTGOLV AV ÅTVIDABERGS SNICKERIFABRIKS

välkända tillverkning genom

**S. BENGTTSSON - Vanadisvägen 15, Stockholm**

Riks Telefon 7567 - St.-telefon V. 4799

Renoveringar och omboningar av Parkettgolv utföres.

## Ägare av ELEKTR. MOTORER

erhålla ett välgjort arbete hos

**ELEKTRO-MEKANISKA VERKSTADEN**

Riks Tel. Kh. 466 5 Fridhemsgatan 5 Allm. Tel. 503 96

Reparationer och omlindningar av elektriska maskiner utföres fort  
och billigt.

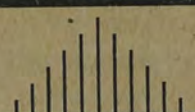

**SKOGENS**

BRÄNNOLJA  
TRÅBECK  
HARTS

## SKOGENS KOLAKTIEBOLAG

FÖRSÄLJNINGSAVDELNINGEN

Gustaf Adolfs torg 18 - Stockholm

Telefoner: Telegramadress:

Riks: { 22 100

22 107

Allm.: 21 37

“Skogensbolag”  
Stockholm.

## Aktiebolaget Strå Kalkbruk, Sala

Rikstel. 302, 303 & 458. Telegramadr.: Stråkalk.

Prima osläckt och släckt kalk för byggnads-, jordbruks- och tekniska ändamål, ävensom  
dolomit och kalksten av bästa beskaffenhet.