



SVERIGES KOMMUNIKATIONER



Officiell Tidtabell
FÖR

SVERIGES
JÄRNVÄGAR.

Turlista
FÖR

ÅNGBÅTSLINJER.
OCH

AUTOMOBILROUTER.

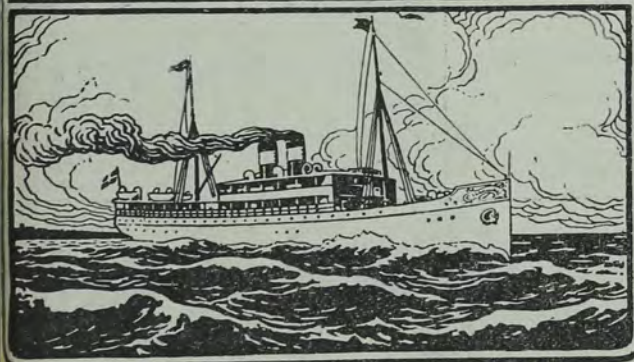

STOCKHOLM, KLARBERGSGATAN 54 :: Riks 23 85, Allm. 150 21
Utkommer varje vecka.

Pris 40 öre

Säljes i alla järnvägsstationers biljettluckor samt genom Sv. Pressbyrån o. bokhandlare.

Statens Järnvägars Resebyrå

i STOCKHOLM, Klarabergsgatan 68,
(vid CENTRALPLANEN)

Upplysningar rörande biljettpris och tågtider i
utländsk trafik samt råd för resplaner.

Rikstel. 209 36. Riks o. Allm. tel. Järnvägen 3 18.
(Upplysningar rörande tågtider i inländsk trafik lämnas å
Upplysningsbyrån, Vasagatan 1. Rikstel. 83 65 och 163 04
samt Riks och Allm. tel. Järnvägen 72, 2 27 och 3 50.)

Biljettförsäljning för järnvägar och viktigare ång-
båts- och billinjer.

Sovplatsbeställningar, även för viktigare utländska
sträckor.

Rikstel. 18 26 (Riktning Göteborg och söderut).
Rikstel. 19 24 (" Kristiania och norrut).

Telegramadress: CENTRALBUREAU.
Öppen vardagar 9-7, sön- och helgdagar 10-7.

— Filial i Nord. Kompaniets Affärshus —
HAMNGATAN 18 o. 20. Rikstel. 175 07, Sthlmstel. 96 12.

Nordisk Resebureau

Grand Hotel. Operahuset. Continental
STOCKHOLM
GÖTEBORG. - MALMÖ.

Alla slags järnvägs- och ångbåtsbiljetter.

Se annonsen på sidan 98

Svenska Turistföreningen

Biljettförsäljning till järnvägar, ångbåtslinjer och bilrouter inom
Sverige. Kostnadsfria upplysningar, Turistlitteatur. Turer samman-
ställas av sakkunnig personal.

Rikstel. 57 22. Norrlandsgatan 16. Sthlmstel. 49 20.

Snabbaste förbindelse

Sverige-England

med

THULE-Linjens Passagerareångare
Göteborg-Newcastle

Mårten E. Liander STOCKHOLM

Avos' Spårväxlar. Avos' Vågar.
s. k. Decauvillemateriel alla slag.

Huvudförsäljare för

A.-B. Vågar och Spårväxlar (Avos) Örebro.

Bievatten,

naturligt källvatten från Bie hälsobrunn,
tappad direkt från källan.

Bästa och renaste bordsvatten
samt mycket välgörande vid
dietiska och reumatiska rubb-
ningar.

A.-BOL. BIEVATTEN, Katrineholm.

N. B. Ohlsson - Patentbyrå

Jakobsbergsgatan 33, Stockholm.

R. T. & A. T. 28 51. Telegr. adr.: Hobeo.
Patent och varumärken i alla länder.

Patent uttagas
billigast
Allm. Patent-
byrån,
36 A Grevturegatan 36 A, Stockholm.

PATENT WALDEMAR BOMAN

Ingenlör
Medlem av Svenska Patentombudsforeningen
Uttager patent och inregistrerar varumärken.

ROSENBAD 2 BYRÅ STOCKHOLM.



Tegelmaskiner,
Grävmaskiner,
Stenkrossar,
Vägbyggnads-
maskiner,
Torvmaskiner,
Valskrossar för
torv och kol,
Pulveriserings-
maskiner för
kalk och andra
mineralier

rekommenderas.

Aktiebolaget

Åbjörn Andersson.

Post- och Telegrafadr.: Svedala, Gjuteriet.
Rikstelefon 52, 76, 6, 60.

GOTHIA

Strandvägen 1, Stockholm

*SPECIALAGENTER antagas å
alla platser.*

Vinstudielning till försäkrings-
tagare.

RUDOLF BILLSTRÖM

KUNGL. HOVBLOMSTERHANDEL

4 Stureplan 4 :: STOCKHOLM
St.-tel. 57 39, 267 33, 30 46. Riks 14 09, 155 65.

Specialitet:

Brudbuketter - Presentbuketter.
Tårnbuketter - Begravningskransar.

Elegant arbete.

Landtmännens Affärsförmedlingsbyrå STOCKHOLM

54 Hungsgatan 54

Rikstelefon 160 44, 160 48.

Allm. tel. 198 82.

Telegramadress: GIBETS.

Lantmannaprodukter.

Insänd offert.

Infordra offert.

Aktiebolaget

G. U. HEURLIN & C:o

UNIFORM- & CIVILSKRÄDDERI

Sturegatan 7, 1 tr.

STOCKHOLM

R. T. 27 57.

St. T. 64 07.

ERIC HALLSTRÖM

Egendomsbyrå

Regeringsgatan 30, Stockholm.

Rikstelefon 9: 81. Allm. telefon 231 10.
91 08. 229 64.

Emottager uppdrag om köp och försäljning
av lantegendomar, skogar och trä-
varor. Snabba försäljningar. Billiga ar-
voden.

Ansvarsförsäkring
Automobilförsäkring
Garantiförsäkring
Glasförsäkring
Inbrotts- & rånförsäkring
Olycksfall- & sjukförsäkring
Resgodsförsäkring
Vattenskadeförsäkring

SOTAPPARATEN "SUPERIOR"

- Patent sökt i alla kulturstater -

*Hållbaraste och effek-
tivaste sotapparat
i marknaden.*

Fördelar: Minskad bränsleförbruk-
ning, minskat arbete, jämt ång-
tryck och således ökad fart. —
Alla upplysningar lämnas av
patentinnehavarna

A.-B. Johan Bore & Co. GÖTEBORG

Telefon 92 54 & 80 65.

Telegr.-adr.: JABOR.



Jäst Jäst

från GÖTEBORGS JÄSTFABRIK, Göteborg.

Är jäskraftigast och hållbarast. Årlig omsättning över 1,000 000 kg. Rikst. 52, 4 21

VINTERN 1917—1918.



Nr 11. Lörd. den 16 Mars 1918

SVERIGES KOMMUNIKATIONER

Officiell Tidtabell

FÖR

SVERIGES JÄRNVÄGAR.

Turlista

FÖR

ÅNGBÅTSLINJER

OCH

AUTOMOBILROUTER

TIDABELLEN utkommer varje vecka och försäljes i alla järnvägsstationers biljettluckor samt genom Svenska pressbyrå och bokhandlare.

PRENUMERATION kan äga rum å samtliga postanstalter i riket.

PRENUMERATIONSPRISET fr. o. m. den 1 januari 1918: Helt år kr. 20.—, $\frac{3}{4}$ år kr. 15.50, $\frac{1}{2}$ år kr. 10.50, $\frac{1}{4}$ år kr. 5.50.

ANNONSER förmedlas genom A.-B. TURIST-REKLAMBUREAU, Stockholm.

Pris 40 öre.

Förlag: Förlags A.-B. Sveriges Kommunikationer.

STOCKHOLM

Verkstaden Kristinehamn

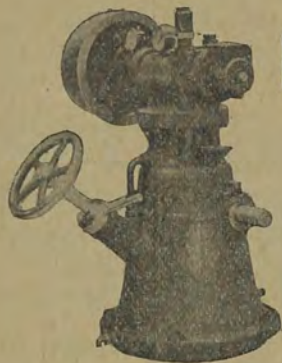

*Moderna Vattenturbiner.
Automatiska Regulatorer.
Plåtarbeten.*

Levererade turbiner 1,256 st.

Representerande 920,324 hästkrafter.

SKROT JÄRN- METALL- GUMMI-

uppköper och försäljer

ANDERSEN & POHL, A.-B.

Tel.: Riks 136 och 76 88
Allm. 146 och
STOCKHOLM 8
6 Industrigatan 6.

GODS-, BRUKS-

och lantegendomar, skogar, stads-
fastigheter, handelslägenheter och
villor, industriella verk och gru-
vor och tomter köpas, säljas eller
bortbytas.

S. V. Carlsson

56 KUNGSGATAN 56

Rikstelefon 8879. Allm. Tel. 8879.
Privat: Tangelsta 9.

SVENSKA VERITAS

STOCKHOLM

TELEGRAMADRESS
SVENSKAVERITAS
RIKS.TEL. 226 19

GÖTEBORG TELEFON 138 80 • MALMÖ TELEFON 47 02

MEDELAR **SJÖ-, TRANSPORT-
OCH KRIGS - FÖRSÄKRING**

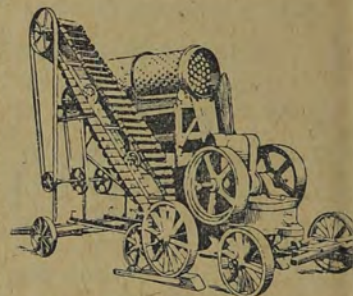

Bästa väglagning

erhålles genom använd-
ning av finkrossad,
väl sorterad skärv.

Bästa ekonom

genom användning av kombin-
Sorterare och Elevator
från

A.-B. Åbjörn Anders Svedala.



Elegant

kemiskt tvättad och prässad
blir Eder kostym, klänning,
kappa eller överrock, om de
samma insändes till

Örgryte Kemiska Tvätt- &
Färgeri-A.-B.
GÖTEBORG.

ÖVERALLT

i vårt land är

Pressjäsa



från

Stockholms NORRA Jästfabrik

känd och erkänd som oöver-
träffad i jästkraft o. hållbarhet.

VÄGLEDDNING.

För att finna en viss järnvägslinje betjänar man sig antingen av rutan, å vilken vid varje linje är angivet numret å tidtabellen för denna, eller av stationsregistret, eller också av förteckningen över järnvägslinjerna.

I tidtabellerna äro namnen å utgångs- och slutstationer ävensom reningsstationer tryckta med fet stil. Namnen å stationer vid anslutande järnvägar ävensom tiderna för anslutande tågs ankomst till eller afgång från sist nämnda stationer äro tryckta med kursiv stil. De vid stationsnamnen utsatta siffrorna hänvisa till den eller de tabeller, varest anslutande järnvägars tågtider finnas fullständigt angivna.

Automobilturer. Efter stationsnamn inom klammer [430] stående siffror hänvisa till vederbörande automobilturs tabell.

Vagnklasserna betecknas med romerska siffror I, II, III.

Tiden fr. o. m. 6 22 o. m. t. o. m. 5 52 f. m. angives genom understrukena minutsiffror.

Tabellerna läsas i pilarnas riktning.

Överst i varje tabell lämnas i korthet upplysningar om biljettprisen. De uttörliga personbefordringsbestämmelserna äro upptagna i tab. 327—335.

Järnvägarnas spårvidd samt de enskilda järnvägarnas trafikföreständares adresser äro angivna efter järnvägens namn i nedanstående förteckning.

Förteckning över järnvägslinjerna.

Statens järnvägar. Spårvidd: 1.435 m.

Kungl. Järnvägsstyrelsen, Stockholm.

I distriktet, adr. Stockholm.	8 trafiksektionen, adr. Hälsingborg
Stockholmssektionen, adr. Stockholm.	Halmstad—Kävlinge tab. 126
Stockholm O—Liljeholmen (Nyboda) tab. 119, 124	Ångelholm—Hälsingborg > 128
Stockholm S—Liljeholmen tab. 119	Åstorp—Höganäs nedre... > 127
Stockh. O—Hagalund > 35	Billesholms gr.—Landskrona > 129
1 trafiksektionen, adr. Stockholm.	9 trafiksektionen, adr. Näsby.
(Nyboda) Älvsjö—Hallsberg tab. 119, 124	Mjölby—Hässleholm.. tab. 120, 121
Saltskog—Södertälje ... tab. 120a	IV distriktet, adr. Östersund.
2 trafiksektionen, adr. Stockholm.	10 trafiksektionen, adr. Östersund.
Hagalund—Krylbo tab. 35	Bräcke—Storlien tab. 18
3 trafiksektionen, adr. Örebro.	Vilhelmina—Östersund ... > 15
Krylbo—Mjölby tab. 107	Hammerdal—Jämtl. Sikås > 17
Örebro—Svartå > 108	Strömsund—Ulrikafors ... > 16
10 trafiksektionen, adr. Norrköping.	Brunflo—Svenstavik > 36
Katrineholm—Norrköping tab. 114	11 trafiksektionen, adr. Änge.
Järna—Nyköping—Mjölby > 120	Långsele—Ljusdal tab. 10, 35
II distriktet, adr. Göteborg.	Långsele—Sollefteå tab. 13
4 trafiksektionen, adr. Göteborg.	Ljusdal—Hudiksvall > 26
Göteborg—Falköping-R... tab. 124	Änge—Sundsvall > 25
5 trafiksektionen, adr. Falköping-R.	12 trafiksektionen, adr. Bollnäs.
Falköping-R.—Hallsberg tab. 124	Ljusdal—Krylbo tab. 35
Falköping-R.—Nässjö > 162	Kilafors—Stugsund > 27
Skövde—Karlsborg > 116	D. H. J. trafiksektionen, adr. Bollnäs.
6 trafiksektionen, adr. Kristinehamn.	Mora—Noret—Orsa tab. 37
Laxå—Charlottenberg tab. 130	V distriktet, adr. Luleå.
Kil—Fryksta > 139	13 trafiksektionen, adr. Boden.
17 trafiksektionen, adr. Göteborg.	Boden—Jörn tab. 10
Göteborg B—Halmstad ... > 126	Boden—Haparanda > 2
Göteborg—Strömstad > 175	Övertorneå—Karungi > 6
18 trafiksektionen, adr. Kristinehamn.	Älvsby—Piteå > 3
Kristinehamn—Mora, Nyhyttan—Finnsyttan, Brintbodarne—Limeforsen ... tab. 57	14 trafiksektionen, adr. Umeå.
III distriktet, adr. Malmö.	Jörn—Långsele tab. 10
7 trafiksektionen, adr. Malmö.	Bastutråk—Källholmen... > 8
Malmö—Hässleholm tab. 121	Vännäs—Umeå > 11
Malmö—Kävlinge > 126	Mellansel—Örnsköldsvik > 12
Malmö—Trälleborg—Sassnitz tab. 122, 122a	15 trafiksektionen, adr. Kiruna.
Malmö—Köpenhamn tab. 123	Luleå—Riksgränsen tab. 1, 9

Teckenförklaring.

V = vardagar.
 till vänster om tågtid = vardagar.
 S = sön- o. helgdagar.
 till vänster om tågtid = sön- och helgdagar.
 till vänster om tågtid = annan in- skränkning beträffande tågens gång.
 St = snälltåg.
 P = persontåg.
 B = blandat tåg.
 G = godståg.
 l = lokaltåg.
 > = tåg passerar.
 x = tåg gör uppehåll, endast för resandes av- eller påstignande.
 a = tåg stannar endast för resandes avstignande.
 p = tåg stannar endast för resandes påstignande.
 X vid stationsnamn = restaurant finnes inom stationsområdet samt beträffande fär-
 jorna ombord å desamma.
 GO vid stationsnamn = restaurant finnes utom stationsområdet på ett avstånd av högst 200 meter från stationshusets mitt.
 X framför en tågtid = måltidsuppehåll.
 L = ångbåtsförbindelse fr. — avgår från.
 t. — ankommer till.
 Rv. = restaurangvagn; Sv. = sövagn.
 Bokstäverna b, c, d etc. hänvisa till en med samma bokstav försedd anmärkning, vanligen överst inom samma tabell.

Register	Innehåll.
över järnvägslinjerna sid. 3-4	Järnvägsstationer och hållplatser 5-10
Tidtabeller m. m.	Tab. 1-299
Tidtabeller för järnvägarna 326	Heltrafiken å Statens järnvägar 326
Befordringsbestämmelser och biljettpriser	Utdrag ur Kungl. Maj:ts nådiga järnvägstrafikstadga jämte tilläggsbestämmelser 327
Statens järnvägars egen trafik 329	De enskilda järnvägarnas egen trafik 330
Samtrafik inom Sverige 331	Zontaxor 332
Kupongbiljetter och kombinerade biljetter 333	Direkta biljetter till Norge, Danmark och Finland 334
Tyskland, Österrike-Ungern, Schweiz och Holland 335	rrvisoriska tilläggsavgifter 400-450
Automobilturer 501-950	Ångbåtsurer 501-950
Hotell, pensionat, vilö- och kurorter i slutet av häftet.	

Enskilda järnvägar.

Varje särskild järnväg omfattar i allmänhet linjen emellan de stationer, som ingå i dess namn. Då detta icke är förhållandet, angivas dessa linjer inom parentes.

Benämning och omfattning	Trafikexp. adress	Spårv. meter	Tab. nr
Anneberg—Ormaryd (Smål. Anneberg—Ormaryd).....	Smål. Anneberg	0.800	300
Askersund—Skylberg—Lerbäck	Skylbergsbruk	0.891	111
Bergslagera (Falun—Göteborg).....	Göteborg	1.435	51, 53
(Filipstad—Daglösa).....			52
Blekinge Kustbanor (Karlskrona—Kristianstad, Sölvesborg—Listershuvud, Sandbäck—Olovström och Ronneby—Ronneby redd).....	Ronneby	1.087	225
Borgholm—Böda	Borgholm	0.891	209
Borås (Herrljunga—Borås övre)	Borås	1.435	181
Borås—Älvesta	Göteborg	>	192
(Hillared—Axelors)		>	181a
Borås—Ulricehamn	Borås	>	185
Bredåkra—Tingsryd	Ronneby	1.087	221
Byvalla—Långshyttan	Långshyttan	0.891	41
Bånghammar—Kloten	Kopparberg	1.435	63
Böringe—östratorp	Ystad	>	270
Dala—Hälsingland (Orsa—Bollnäs och Dalfors—Göringen).....	Bollnäs	>	37
Dala—Ockelbo—Norrundet (Linghed—Norrundet).....	Jädraås	0.891	39
Dalkarlsberg (Vikarsvik—Dalkarlsberg).....	Nora	0.802	66b
Dalsland (Kornsjö—Mellerud).....	Ed	1.435	171
Dannemora—Harg (Dannem.—Hargsh.).....	Dannemora	0.891	77
Eksjö—Österbymo—Limnared).....	Eksjö	0.891	199
Falkenberg (Falkenberg—Limnared).....	Falkenberg	0.891	195
Filipstads Norra Bergslag (Filipstad—Nordmark).....	Hagfors	>	61
Finspång—Norsholm	Finspång	>	69
Frövi—Ludvika (Ludvika—Vannaboda).....	Kopparberg	1.435	62
Fågelsta—Vadstena—Odeshög.....	Vadstena	0.891	148
Gottland (Tingstade—Visby—Burgsvik).....	Visby	>	290
Gruvgården—Fors.....	Fors	1.435	43
Gävle—Dala (Gävle—Falun—Älvdalen).....	Gävle	>	50
> > > (Falun—Björbo).....		>	75
Gävle—Ockelbo.....	Göteborg	>	192
Göteborg—Borås		>	184
Göteborg—Särö	Halmstad	1.087	230
Halmstad—Bolmen			
Halmstad—Nässjö (Halmstad—Nässjö, Rettele—Gislaved, Torup—Hyltebruk).....		1.435	
(Åtran—Kinnared).....		>	186, 191

Forts. från föreg. sida.

Benämning och omfattning	Trafikexp. adress	Spårv. meter	Tab. n:r	Benämning och omfattning	Trafikexp. adress	Spårv. meter	Tab. n:r
Halmstad-Näsajö (forts.) (Jönköpings hamn-Vaggeryd)	Halmstad	1.435	196	Västervik-Hultsfred	Västervik		14
Hjo-Stenstorp	Hjo	0.891	155	Näs-Morshyttan	Näs	0.891	4
(Tidaholm-Svensbro)			156	Näsajö-Oskarshamn	Ekajö	1.435	20
Hälsingborg-Hässelholm	Hälsingborg	1.435	250	Nättraby-Alnaryd-Almeboda (Nättrabyhamn-Almeboda)	Nättrabyhamn	9.600	31
(Billesholm-Bjöv)			250a	Orsa-Härjedalen	Orsa	1.435	3
Hälsingborg-Rå-Ramlösa			251	Oxelösund-Flen-Västmanland (Oxelösund-Valskog, Rekarne-Kolbäck)	Ekskilstuna		16
Härnösand-Sollefteå	Härnösand		14	Pålsboda-Finaspång	Finaspång	0.891	6
Hässelholm-Markaryd	Markaryd		246	Ronehamn-Hemse	Hemse		29
Höganäs-Mölle	Hälsingborg		249	Ruda-Oskarshamn	Oskarshamn		20
Hönsbylte-Kvarnamåla (Norraryd-Kvarnamåla)	Växjö	1.067	222	Sala-Gysinge-Gävle (Sala-Hagastrom)	Stockholm	1.435	7
Hör-Hörby	Kristianstad	1.435	236	(Trafikeras av Sthlm-Västerås-Bergsl. j.)			
Johanniseby-Ljungavverk	Ljungavverk		28	Skåne-Timmersdala	Skåne	0.891	15
Jönköping-Gripenberg (Jönköpings Ö.)	Jönköping	0.600	145	Skåne-Småland (Astorp-Värnamo)	Hälsingborg	1.435	24
(Jönköpings Ö.)				Skövde-Axvall	Skåne	0.891	16
(Huskvarna)				Slite-Roma	Slite		23
Kalmar (Kalmar-Emmaboda o. Nybro-Näsajö)	Kalmar	1.435	203	Stavsjö (Kolmården-Virå)	Kolmården	0.600	15
			204	Stockholm-Nynäs (Älvsjö-Nynäs)	Nynäshamn	1.435	3
Kalmar-Berga		0.891	206	Stockholm-Boslagen (Stockholm-Norrälje)	Stockholm	0.891	3
Kalmar-Torsås			211	(Bimbo-Uppsala)			3
Karlskrona-Vislanda-Bolmen	Karlskrona	1.067	232	(Näsby-Osterskär)			3
Karlskrona-Växjö	Växjö	1.435	220	(Bimbo-Hallstavik)			3
Karlstad-Munkfors (Karlstad Östra-Munkfors)	Hagfors	0.891	61	(Sthlm-Djursholm, Djursholm Öby-Djursholm-Danderyd, Djursholm Öby-Altorp o. Stocksund-Långängst.)			9
Karlstad Östra-Skoghall		0.891	61	Stockholm-Saltjöen (Stockholm-Saltjöbaden, Igelboda-Solsidan)		1.435	9
Kil-Fryksdalen (Kil-Torsby)	Göteborg	1.435	69	Stockholm-Västerås-Bergslagen (Stockholm-Köping och Spånga-Riddersvik)			
Kimstad-Norrköping	Finaspång	0.891	69	(Tillberga-Sala-Gysinge-Gävle)	Stockholm	1.435	7
Kinnekuille-Lidköping (Forshem-Lidköping)			160	(Tillberga-Ludvika-Vansbro)			6
Klintehamn-Roma			251	(Ramnäs-Kolbäck)			3
Klippan-Eslöv	Hälsingborg	1.435	248	(Ängelsberg-Kärgravan-Krylbo)			3
Kosta (Lesebo-Mälars södra)	Kosta	0.600	203	(Enköping-Bunhällen)			7
Kristianstad-Hässelholm	Kristianstad	1.435	238	(Ängelsberg-Kärgravan-Krylbo)			3
(Kristianstad-Almhult)			231	(Enköping-Bunhällen)			7
(Kristianstad-Åhushamn)			233	Svartålv (Kortfors-Grythytted)	Älvestorp		3
Krylbo-Nerberg (Krylbo-Kärgravan) (Trafikeras av Sthlm-Västerås-Bergsl. j.)	Stockholm		21	Sävnäs (Annelors-Hörken)	Fredriksberg	0.802	3
Kävlinge-Barsebäck (Kävlinge-Barsebäcksmn)	Trälleberg		255	Södra Dalarna (Krylbo-Rättvik)	Hedemora	1.435	6
Köping-Uttersberg-Biddarhyttan	Köping	1.063	64	Södra Öland (Bergholm-Ottenby)	Mörbylånga	0.891	21
Landskrona och Hälsingborg (Landskrona-Eslöv o. Hälsingborg-Billesberga)	Landskrona	1.435	256	Sölvesborg-Olovestrom-Almhult	Sölvesborg	1.435	23
Landskrona-Kävlinge			257	Tidaholm (Tidaholm-Ånarp)	Tidaholm		14
Landskrona-Kävlinge-Sjöbo (Kävlinge-Sjöbo)	Lidköping	0.801	160	Trälleberg-Rydsgård	Malmö		27
Lidköping-Häkatort			159	Uddevalle-Leilången (Uddevalle-Bengtstora)	Uddevalle	0.891	17
Lidköping-Källand (Lidköping-Tun)	Skåne		157	Uddevalle-Vänersborg-Herri Junga	Vänersborg	1.435	14
Lidköping-Skåne-Stenstorp			157	Uppsala-Enköping	Uppsala		7
Ljungbyholm-Karlskrona (Ljungbyh.-Påryd)	Kalmar		207	Uppsala-Gävle	Gävle		7
Lund-Bjärred	Lund	1.435	280	Varberg-Borås	Varberg		14
Lund-Bevinge (Högevall-Harlösa)			258	Varberg-Åtran			11
Lund-Trälleberg (Kävlinge-Trälleb.)	Trälleberg		272	Vellinge-Skanör-Falsterbo	Malmö		27
Lysekil (Munkedal-Lysekil)	Lysekil		170	Vislanda-Mällila	Vetlanda	0.891	26
Lödböse-Lilla Edet (Lia Edet-Alvhem)	Göteborg		55	Vislanda-Sävjö			26
Malmö-Genarp (Malmö-Genarp, Bara Bokskogen N)	Malmö		265	Vimmerby-Spångensås	Västervik		14
Malmö-Simrishamn (Malmö-Simrishamn och Dalby-Björjägård)			266	Voxna-Lobonäs	Höllnäs	0.802	3
Malmö-Trälleberg			275	Väderstad-Skänninge-Bränninge	Skänninge	0.891	15
Malmö-Ystad	Ystad		268	Västergötland-Göteborg (Göteborg-Skåne-Mariestad-Gårdsjö)	Göteborg		14
Mariestad-Moholm	Mariestad	0.891	165	(Häkatort-Tumleberg)			14
Markaryd-Veinge	Markaryd	1.435	246	(Torved-Gullspång)			14
Matfors-Vattjom	Matfors	1.067	29	(Nossebro-Trollhättan)			14
Mellersta Södermanland (Stålboga-Skebokvarn)	Malmköping	1.435	158	Västra Centralbanan (Falköping R.-Landeryd)	Halmstad	1.435	19
Mellersta Östergötland (Ringstorp-Linköping-Fågelsta och Klockeri-Borensberg) samt Fornåsa-Motala	Linköping	0.891	148	Västra Klagstorp-Tygelsjö (Klagstorp-Tygelsjö)	Malmö		27
Mjölby-Hästholmen	Mjölby	1.435	155	Växjö-Alvesta	Växjö		23
Mönsterås (Mönsterås-Fagerhult)	Kalmar	0.891	218	Växjö-Virserum		0.891	23
Nora-Bergslag (Ervalla-Ötterbäcken)	Nora	1.435	66	Växjö-Tingsryd		1.067	23
(Nora-Bredsjö)			67	Ystad-Brösarp (Tomelilla-Brösarp)	Ystad	1.435	23
(Bofors-Välåsen)			66a	Ystad-Eslöv			23
Nordmark-Klarälven (Nordmark-Munkfors o. Sjögård-Edebäck)	Hagfors	0.891	61	Ystad-Gärnäs-St Olof			23
Norra Hälsingland (Hudiksv.-Bergsjö)	Hudiksvall		30	Ystad-Skivarv (Charlottenl.-Skivarv)			23
Norra Södermanland (Södertälje-Uthamn-Mälardalen)	Ekskilstuna	1.435	160	Åtvidaberg-Bjärka-Säby	Linköping		14
(Mälardalen-Eskilstuna n.s.)			160	Ängelholm-Klippan	Ängelholm		23
(Åkers styckebruk-Strängnäs)			161	Örebro-Köping (Frövi-Köping)	Kopparberg		23
(Läggesta-Mariefred)			192	Örebro-Pålsboda	Finaspång	0.891	
Norrköping-Söderköping-Vikbolandet (Norrköping-Valdemarsvik)	Norrköping	0.891	141	Östra Blekinge (Gullberna-Torsås-Bergkvara)	Karlskrona	1.067	2
Norsholm-Västervik-Hultsfred (Norsholm-Västervik)	Västervik	0.891	144	(Gullaboby-Bergkvara)			2
				Östra Centralbanan (Linköping-Hultsfred)	Linköping	1.435	1
				Östra Skåne (Hästveda-Kristianstad)	Kristianstad		2
				(Tollarp-Åhus)			2
				(Kristianstad-Eslöv)			2
				(Långebro-[Kristianst.]-Brösarp)			2

Kalv	Flen	Fågelsta	Gripsholm 102, 750	Gälltjvare	Hängö	Hjorted	143	Hyltebruk	19
— Klippan	— Özeidsund	— Krylbo	Grislehamn 651, 654	— Malmberget	— Hansjö	Hjortekrog	144	Hynboholm	13
— Kristianstad	— Stockholm	— Linköping	107, 148	— Porjus	— Haparanda	Hjortkvarn	69	Häbygård	17
— Landskrona	— Västerg.	— Mjöby	107	— Rågränsen	2, 620, 830	Hjortnäs	850	Häkanbol	6
— Malmö	Flisby	— Ringstorp	148	8 Gällö	18	Hjortsberga	182	Häkanryd	23
— Malmö lokaltid	Fliseryd	— Västena	148	10 Gärdala	146	Hjortström	223	Båkanatorp	
121a, 121b	Flivik	— Odeshög	148	81 Gärden	156	Hjulsbo	146	— Forshem	16
— Näsåjö	Floby	Fågelång	258	180 Gärds Köpinge	235	Hjulsjö	67	— Herrljunga	18
— Ystad	Floja	Fågelvik (Bohals.)	8/10	43 Gärds Lyngby	241	Hjulsjö	748	— Lidköping	18
237	Flojdhyttan	Fågelvik (Österg.)	675	Grycksbo	50	Hjälmarshem	266	— Tumbleberg	16
Esseboda	Flybo	Fågelvik	124	Grycksmyra	37	— nar	733	— Uddevalla	18
Essundet	Flygeby	Fåglavik	124	Gryt	675	Hjälmedal	807, 810	Häkås	64
Essunga	Flybo	Fåker	36	Grythyttehd		— Landskrona	257	Hälland	6
Essön	Flyinge	Fårhult	143	— Falun	51	— Lund	258	Hällsta	13
Ettelhem	Flåsjön	Fårösund	700	— Simrishamn	266	— Sjöbo	257	Hällstavad	202
Ettebro	— Göteborg	Fåre	124	— Ystad	260	Harnångr	30	Hällsäter	172
Evedal	— Falun	Fårhult	126	— Korfors	59	Harnäs	75	Hällsviken	60
Everöd	— Lunda	Fårhult	237	Gryttom	14	Harpinge	126	Hällvik	50
— Håstveda	— Långebro	Fårgelanda	172	Gråbo	161	Harrträsk	1	Hånger	2
— Tollarp	— Torsås	Fårgelanda 213, 9/3	247	Grånastorp	37	Harrå	1	Hängsala	1
— Ystad	— Torsås	Fårlöv	235	Grånbäck	48	Harsjön	106	Hängsala	1
— Åhus	— Torsås	Fårnäs	50	Grånbäck	807	Hogstad	155	Hänick	172
Experimental- Hälsat	— Åhus	Fårnäs	50	Gråddö	652	Hogstorp	175	Härsbäck	155
94	— Åhus	Fårnäs	163	Grängen	67	Hogö	265	Häsjö	191
Fagerike	— Åhus	Fårnäs	148	Grängen	67	Hok	560	Häslöv	191
Fagerhult	— Åhus	Fårnäs	148	Grängesberg	62	Hok	560	Hådinge	1
Fagerlid	— Åhus	Fårnäs	148	Grängesb. B:s	51	Hok	560	Häggenäs	124
Fagersanna	— Åhus	Fårnäs	148	Gårva	57	Hok	560	Häggeval	1
Fagersjö	— Åhus	Fårnäs	148	Gårva	57	Hok	560	Häljarp	2
Fagersta	— Åhus	Fårnäs	148	Gårva	57	Hok	560	Häljaryd	1
Fagerås	— Åhus	Fårnäs	148	Gårva	57	Hok	560	Hällabäck	1
Falerum	— Åhus	Fårnäs	148	Gårva	57	Hok	560	Hällberga	1
Falkenberg	— Åhus	Fårnäs	148	Gårva	57	Hok	560	Hällbyrunn	1
— Göteborg	— Åhus	Fårnäs	148	Gårva	57	Hok	560	Hälle	1
— Ammared	— Åhus	Fårnäs	148	Gårva	57	Hok	560	Hällefors	1
— Malmö	— Åhus	Fårnäs	148	Gårva	57	Hok	560	Hälleforsnäs	1
Falköping — B	— Åhus	Fårnäs	148	Gårva	57	Hok	560	Hällekis	1
— Göteborg	— Åhus	Fårnäs	148	Gårva	57	Hok	560	Hällekis	1
— Kärneholm	— Åhus	Fårnäs	148	Gårva	57	Hok	560	Hällekis	1
— Landeryd	— Åhus	Fårnäs	148	Gårva	57	Hok	560	Hällekis	1
— Näsåjö	— Åhus	Fårnäs	148	Gårva	57	Hok	560	Hällekis	1
— Falköpings stad	— Åhus	Fårnäs	148	Gårva	57	Hok	560	Hällekis	1
162, 194	— Åhus	Fårnäs	148	Gårva	57	Hok	560	Hällekis	1
Falköpings stad	— Åhus	Fårnäs	148	Gårva	57	Hok	560	Hällekis	1
162, 194	— Åhus	Fårnäs	148	Gårva	57	Hok	560	Hällekis	1
Falsterbo	— Åhus	Fårnäs	148	Gårva	57	Hok	560	Hällekis	1
276	— Åhus	Fårnäs	148	Gårva	57	Hok	560	Hällekis	1
Falun	— Åhus	Fårnäs	148	Gårva	57	Hok	560	Hällekis	1
Björbo	— Åhus	Fårnäs	148	Gårva	57	Hok	560	Hällekis	1
Gävle	— Åhus	Fårnäs	148	Gårva	57	Hok	560	Hällekis	1
Kil	— Åhus	Fårnäs	148	Gårva	57	Hok	560	Hällekis	1
Orea	— Åhus	Fårnäs	148	Gårva	57	Hok	560	Hällekis	1
Falun norra	— Åhus	Fårnäs	148	Gårva	57	Hok	560	Hällekis	1
Fanom	— Åhus	Fårnäs	148	Gårva	57	Hok	560	Hällekis	1
Faringe	— Åhus	Fårnäs	148	Gårva	57	Hok	560	Hällekis	1
Fegen	— Åhus	Fårnäs	148	Gårva	57	Hok	560	Hällekis	1
Fellingebro	— Åhus	Fårnäs	148	Gårva	57	Hok	560	Hällekis	1
Fidensås	— Åhus	Fårnäs	148	Gårva	57	Hok	560	Hällekis	1
Figeholm	— Åhus	Fårnäs	148	Gårva	57	Hok	560	Hällekis	1
Fladelfa	— Åhus	Fårnäs	148	Gårva	57	Hok	560	Hällekis	1
304	— Åhus	Fårnäs	148	Gårva	57	Hok	560	Hällekis	1
Fljppstad	— Åhus	Fårnäs	148	Gårva	57	Hok	560	Hällekis	1
— Dagöden	— Åhus	Fårnäs	148	Gårva	57	Hok	560	Hällekis	1
— Kristinehamn	— Åhus	Fårnäs	148	Gårva	57	Hok	560	Hällekis	1
— Mora	— Åhus	Fårnäs	148	Gårva	57	Hok	560	Hällekis	1
— Munkfors	— Åhus	Fårnäs	148	Gårva	57	Hok	560	Hällekis	1
Filsbäck	— Åhus	Fårnäs	148	Gårva	57	Hok	560	Hällekis	1
Fingal	— Åhus	Fårnäs	148	Gårva	57	Hok	560	Hällekis	1
883	— Åhus	Fårnäs	148	Gårva	57	Hok	560	Hällekis	1
Finsjö	— Åhus	Fårnäs	148	Gårva	57	Hok	560	Hällekis	1
Finspång	— Åhus	Fårnäs	148	Gårva	57	Hok	560	Hällekis	1
Finsta	— Åhus	Fårnäs	148	Gårva	57	Hok	560	Hällekis	1
Fiskeboda	— Åhus	Fårnäs	148	Gårva	57	Hok	560	Hällekis	1
Fiskeby	— Åhus	Fårnäs	148	Gårva	57	Hok	560	Hällekis	1
Fiskeböckskil	— Åhus	Fårnäs	148	Gårva	57	Hok	560	Hällekis	1
807, 810	— Åhus	Fårnäs	148	Gårva	57	Hok	560	Hällekis	1
Fisksåtra	— Åhus	Fårnäs	148	Gårva	57	Hok	560	Hällekis	1
Fittja	— Åhus	Fårnäs	148	Gårva	57	Hok	560	Hällekis	1
Fugesta	— Åhus	Fårnäs	148	Gårva	57	Hok	560	Hällekis	1
Fälje	— Åhus	Fårnäs	148	Gårva	57	Hok	560	Hällekis	1
Fällinge	— Åhus	Fårnäs	148	Gårva	57	Hok	560	Hällekis	1
Fällbacka 803, 807	— Åhus	Fårnäs	148	Gårva	57	Hok	560	Hällekis	1
Fällåsen	— Åhus	Fårnäs	148	Gårva	57	Hok	560	Hällekis	1
Fårdhundra	— Åhus	Fårnäs	148	Gårva	57	Hok	560	Hällekis	1
Fårdingelöv	— Åhus	Fårnäs	148	Gårva	57	Hok	560	Hällekis	1
Fårås	— Åhus	Fårnäs	148	Gårva	57	Hok	560	Hällekis	1
Flakeberg	— Åhus	Fårnäs	148	Gårva	57	Hok	560	Hällekis	1
Flatehult	— Åhus	Fårnäs	148	Gårva	57	Hok	560	Hällekis	1
Flon	— Åhus	Fårnäs	148	Gårva	57	Hok	560	Hällekis	1
— Kärneholm	— Åhus	Fårnäs	148	Gårva	57	Hok	560	Hällekis	1
— Kolbäck	— Åhus	Fårnäs	148	Gårva	57	Hok	560	Hällekis	1

Table listing municipalities and their populations, including entries for Järna, Katrineholm, Gästeholm, and others.

Table listing municipalities and their populations, including entries for Kolbäck, Kummelnäs, Kungälv, and others.

Table listing municipalities and their populations, including entries for Köpingsberg, Långåker, and others.

Table listing municipalities and their populations, including entries for Långåker, Långåker, and others.

Table with 4 columns listing geographical locations and their corresponding population counts. Locations include Övik, Söndan, Säbersjö, etc. Population counts range from 161 to 1200.

Table with 4 columns listing geographical locations and their corresponding population counts. Locations include Uddevalla, Herrljunga, Trankvill, etc. Population counts range from 195 to 1200.

Vanneboda	Vellunge	Vittaryd	245	Västerrik	631, 673,	Åkers styckebruk	Åstorp	Åtran	186, 191	Östvall	
- Ludvika	- Bydsgård	Vittersjö	39	673, 900, 905, 907, 908	910	- Södertälje	- Värnamo	Öbnebo	141	Östby	
- Stockholm	Yena	Vittinge	35			Åkesbög	Åsträck	Ödeberg	172	Österby	
Vansbro	Verlebo	Vittsjö	246	- Hultsfred	143	Åkulla	Åsumtorp	Ödeshög	148	Österbymo	
- Kristinehamn	Vermanshult	Vittskövle	235	- Norrahamn	144	Åland	Åsunden	Ådsköld	172	Österede	
- Mora	Verveln	Vitvattnet	2	Västerås	70, 74, 7	Ålberg	Åsvittinge	Ådsmål	175	Österfors	
- Tillberga	Vessigebo	Volgsjöfors	15	Västgärde	50	Åled	Åtviladberg	Ådåkra	128	Österkorsberga	
Vanås	Vetlanda	Vollsjö	259	Västskinde	290	Ålem	- Bjärka-Säby	Åfalla	66	Österkålen	
Vanås säg	- Kalmar	Voxna	37	Västra Bodarne	124 a, 124 b	Ålshult	- Norrahamn	Åje	57	Österport	
Vara	- Nässjö	Voxnabruk	37	Västraby	127	Ålsång	- Västervik	Åjebyn	6	Österskär	
- Gårdsö	Ödösten	Vrena	106	V:a Göteborg	161	Åminne	Ådelfors	Åjervik	60	Österlöv	
- Herrljunga	Via	Vretakloster	148	V:a Klagstorp	275	Åminneberg	Ådelsbro	Åjökroken	209	Österstad	
- Skara	Viborg	Vretstorp	124	Västrakulla	203, 204	Åmotfors	Åland	Åland	383	Östersund	
- Uddevalla	Viby	Vrå	35a	V:a Nöbbelöv	271	Åmotsfors	Åland	Ålands Bäck	213	Österterville	
Varberg	Vikleby	Vrångbäck	810	V:a Ämtervik	50	Ånge	Ålands Lindby	Ålmeboda	212	Östervik	
- Göteborg	Viderup	Välberg	53	Vätersunda	148	- Brücke	Ålmeboda	Ålmeskullen	37		
- Herrljunga	Vidösten	Vällö	910	Växjö		- Krulbo	Ålmhult	Ålmhult	25		
- Malmö	Viggbyholm	Vämskleven	164	Alvesta	220	- Sundsvall	- Kristianstad	Ålmö	121		
- Ätran	Vij bruk	Vämsbo	39	- Karlskrona	220	Ångermanälven	- Malmö	Ålmö	121		
Varbos	Vika	Värdsberg	148	- Ronneby	221	613, 835, 838	- Nässjö	Ålmö	237		
Vargbacken	Vikarbyn	Värfrån	79	- Virserum	223	Ångsta	- Sölvesborg	Ållsjö	235, 240		
Vargön	Vikbäcken	Värgårda	124	Ystad	631	Ånim	- Ålmsta	Ålmsta	651, 654		
Warnemünde	Vikarsvik	Värgårda	61	- Brösarp	235	Ånimskog	Ålnäs	Ålme	230		
Varnhem	- Dalkarlsberg	Väckelsång	221	- Eslov	259	Ån	Ålnäs	Ålme	148		
Varnumskulle	- Ervalla	Väderstad	150	- Hälö	259	Ånn	Ålvalen	Ålme	50		
Varv	- Otterdåken	- Bränninge	155	- Hälö	259	Ånn	Ålvalen	Ålme	50		
Varshult	Viklau	- Hälö	155	- Hälö	259	Ånn	Ålvalen	Ålme	50		
Vartofta	Vikmanshyttan	- Hälö	155	- Hälö	259	Ånn	Ålvalen	Ålme	50		
- Falköping	Viksjöfors	- Hälö	155	- Hälö	259	Ånn	Ålvalen	Ålme	50		
- Nässjö	Vilhelmina	- Hälö	155	- Hälö	259	Ånn	Ålvalen	Ålme	50		
- Tidaholm	Vilhelmsro	- Hälö	155	- Hälö	259	Ånn	Ålvalen	Ålme	50		
- Åsarp	Villingen	- Hälö	155	- Hälö	259	Ånn	Ålvalen	Ålme	50		
Varv	Vilshult	- Hälö	155	- Hälö	259	Ånn	Ålvalen	Ålme	50		
Vass	Vimmerby	- Hälö	155	- Hälö	259	Ånn	Ålvalen	Ålme	50		
585, 590, 600, 601, 610	- Hultsfred	- Hälö	155	- Hälö	259	Ånn	Ålvalen	Ålme	50		
Vassemåla	- Elnköping	- Hälö	155	- Hälö	259	Ånn	Ålvalen	Ålme	50		
Vasselhyttan	- Spångnäs	- Hälö	155	- Hälö	259	Ånn	Ålvalen	Ålme	50		
Vassilaure	Vimo	- Hälö	155	- Hälö	259	Ånn	Ålvalen	Ålme	50		
Vassijokk	Vinberg	- Hälö	155	- Hälö	259	Ånn	Ålvalen	Ålme	50		
Vassjön	Vindeln	- Hälö	155	- Hälö	259	Ånn	Ålvalen	Ålme	50		
Vassmolåsa	Vindö	- Hälö	155	- Hälö	259	Ånn	Ålvalen	Ålme	50		
Vattholma	Vingåker	- Hälö	155	- Hälö	259	Ånn	Ålvalen	Ålme	50		
Vattholma	Vinketomta	- Hälö	155	- Hälö	259	Ånn	Ålvalen	Ålme	50		
Vattjom	Vinninga	- Hälö	155	- Hälö	259	Ånn	Ålvalen	Ålme	50		
- Matsfors	Vinnö	- Hälö	155	- Hälö	259	Ånn	Ålvalen	Ålme	50		
- Sundsvall	Vinslöv	- Hälö	155	- Hälö	259	Ånn	Ålvalen	Ålme	50		
- Ånge	Vintjärn	- Hälö	155	- Hälö	259	Ånn	Ålvalen	Ålme	50		
Vattnäs	Vintros	- Hälö	155	- Hälö	259	Ånn	Ålvalen	Ålme	50		
Vaxholm	Vintros	- Hälö	155	- Hälö	259	Ånn	Ålvalen	Ålme	50		
Vexeröd	Vinön	- Hälö	155	- Hälö	259	Ånn	Ålvalen	Ålme	50		
Veda	Vireda	- Hälö	155	- Hälö	259	Ånn	Ålvalen	Ålme	50		
Vedborn	Virsbo	- Hälö	155	- Hälö	259	Ånn	Ålvalen	Ålme	50		
Veddige	Virå	- Hälö	155	- Hälö	259	Ånn	Ålvalen	Ålme	50		
Vedemö	Virserum	- Hälö	155	- Hälö	259	Ånn	Ålvalen	Ålme	50		
Vedevåg	Visby	- Hälö	155	- Hälö	259	Ånn	Ålvalen	Ålme	50		
Vedum	- Matsfors	- Hälö	155	- Hälö	259	Ånn	Ålvalen	Ålme	50		
Vegby	550, 553, 631, 700, 905	- Hälö	155	- Hälö	259	Ånn	Ålvalen	Ålme	50		
Vegsholm	Visby hamn	- Hälö	155	- Hälö	259	Ånn	Ålvalen	Ålme	50		
Velinge	Visingsö	- Hälö	155	- Hälö	259	Ånn	Ålvalen	Ålme	50		
- Göteborg	Viskators	- Hälö	155	- Hälö	259	Ånn	Ålvalen	Ålme	50		
- Hälö	Viskan	- Hälö	155	- Hälö	259	Ånn	Ålvalen	Ålme	50		
- Malmö	Viskan	- Hälö	155	- Hälö	259	Ånn	Ålvalen	Ålme	50		
Vekurum	Viskan	- Hälö	155	- Hälö	259	Ånn	Ålvalen	Ålme	50		
Velamsund	Viskan	- Hälö	155	- Hälö	259	Ånn	Ålvalen	Ålme	50		
Velanda	Viskan	- Hälö	155	- Hälö	259	Ånn	Ålvalen	Ålme	50		
Vellunge	Viskan	- Hälö	155	- Hälö	259	Ånn	Ålvalen	Ålme	50		
- Falsterbo	Viskan	- Hälö	155	- Hälö	259	Ånn	Ålvalen	Ålme	50		
- Malmö	Viskan	- Hälö	155	- Hälö	259	Ånn	Ålvalen	Ålme	50		



KÖPAS BÄST FRÅN
HUGO SVENSSON & CO
GÖTEBORG

Meddelande från KUNGL. JÄRNVÄGSSTYRELSEN.

Förbindelserna mellan Sverige och utlandet.

I. Med Tyskland öfver Trälleborg—Sassnitz.

		t. o. m. ¹⁴ / ₈ 1918	
1) 710 avg.	↕	Stockholm C.	↑ ank. 923
1115 >		Göteborg B:s	> 627
810 >		Malmö	> 301
<hr/>			
920 avg.	↕	Trälleborg F.	↑ ank. 100
225 ank.		Sassnitz H.	avg. 800
<hr/>			
330 avg.	↕	Sassnitz H.	↑ ank. 634
852 ank.		Rostock	avg. 539
1234 >		Lübeck	> 1210
730 >		Hamburg Hbf.	> 1022
1023 >	↓	Berlin, Stett.	> 1217

1) Direkta vagnar framföras Stockholm—Trälleborg, Öxnered—Trälleborg.

II. Med Norge.

810	1) 502	2) 830	avg.	↕	Stockholm C.	↑ ank. 2) 849	1) 1159
	1052		ank.		Riksgränsen	avg.	741
<hr/>							
	1108		avg.	↕	Riksgränsen	ank.	720
	1241		ank.		Narvik	avg.	542
<hr/>							
	200		ank.	↕	Storlien	avg.	415
<hr/>							
	2) 225		avg.	↕	Storlien	ank.	1) 100
	646		ank.		Trondhjem	avg.	750
<hr/>							
6) 712			757 ank.	↕	Charlottenberg	avg. 915	
<hr/>							
6) 737			842 avg.	↕	Charlottenberg	ank. 815	
1130			150 ank.		Kristiania	avg. 225	
734			avg.		— —	ank. 725	
915			4) 930 avg.	↕	Bergen	avg. 600 5)	
<hr/>							
		4) 1105 ank.					

1) Direkt vagn framföres Stockholm—Narvik och åter. 2) Sovvagnarna av- resp. tillkopplas i Charlottenberg. 3) Tis- tors- och lörd. 4) Avg. Kristiania ons- o. fred., ank. Bergen tors- o. lörd. 5) Avg. från Bergen tis- o. torsd., ank. Kristiania ons- o. fred. 6) Tågbyte i Charlottenberg.

III. Med och öfver Danmark samt Norge—Danmark.

710	921	avg.	↕	Stockholm C.	↑ ank. 702	923	
755	110	ank.		Malmö	avg. 215	905	
<hr/>							
820	205	avg.	↕	Malmö F	ank. 140	805	
1045	430	ank.	↓	Köpenhamn Frih.	avg. 1115	540	
<hr/>							
			↕	Bergen	ank. 915	—	
				Kristiania	avg. 734 2)	—	
				— —	ank. 1) 900	—	
<hr/>							
802	1153	1115	avg.	↕	Göteborg B:s	ank. 627	824
320	857	635	ank.		Hälsingborg F.	avg. 1225	1250
<hr/>							
357	925	700	avg.	↕	Hälsingborg	ank. 1137	1224
419	947	722	ank.		Helsingör	avg. 1115	1202
635	1150	906	>		Köpenhamn Personbangård	> 903	948
			928 avg.	↕	Köpenhamn Personbangård	ank. 755	
			134 ank.		Gjedser	avg. 347	
			355 >		Warnemünde	> 132	
			1008 >		Berlin Stett	> 745	
			800 >		Lübeck	> 950	
			911 >		Hamburg Hbf	> 840	
<hr/>							
528	1050	736	ank.	↕	Malmö	avg. 1017	1010

1) Sovvagnarna framföras till och från Öxnered. 2) Ons- och fredagar avg. tåg dessutom från Kristiania 920, vilket ankommer Bergen tors- och lördagar 1105. 3) Tis- och torsdagar avg. tåg dessutom från Bergen 600, vilket ankommer Kristiania ons- och fredagar 725.

1. Riksgränsen-Boden-Riksgränsen. 1.

Zontaxa A, tab. 331. Genomgående sittvagnar II, III: Stockholm C-Narvik (1 mån av utrymme i sovrvagnen) 26/504, 503/25. Kiruna-Luleå 941 942. Sovrvagnar I, II, III: Stockholm C-Narvik (som sittvagn Stockholm-Krylbo, Långsele-Boden-Narvik) 26/504, 503/25. b) I kl. endast för resande som löst sovplatsbilj.

Table with columns for station names (e.g., Riksgränsen, Boden, Kiruna), distances in km, and train numbers (P 503, P 504). Includes a sub-section for 'fr. Narvik' with a reference to 'Anslutningstider se sid. 11.'

7. Älvsby-Piteå-Älvsby. 7.

Zontaxa A, tab. 331.

Table showing train routes and timetables for Älvsby-Piteå-Älvsby, including station names like Älvsby, Piteå, and Älvsby, and train numbers.

8. Bastuträsk-Skellefteå-Kallholmen-Bastuträsk. 8.

Zontaxa A, tab. 331. b) Dä resande finnas, utgå tågen fr. resp. framgå till Skelleftehamn. Tågen utgå därifrån 10 min. före den annonserade avgången från Kallholmen. c) helgfria lördagar; d) fredag och dag före söndag och helgd.

Table with columns for station names (Bastuträsk, Skellefteå, Kallholmen), distances, and train numbers (P 857, P 859, etc.).

2. Haparanda-Boden-Haparanda. 2.

Zontaxa A, tab. 331. Genomgående sittvagnar II, III: Stockholm C-Haparanda 3041, 3042. Haparanda-Övertorneå 917, 918. Sovrvagnar I, Stockholm-Haparanda (som sittvagn Stockholm-Krylbo, Långsele-Boden). 304 3042. b) I kl. end. för resande som löst sovplatsbilj. Resande till Haparanda få dispens sitta i kl. end. för resande som löst sovplatsbilj. Tåg 3042 fortsätter från Haparanda tidigast 8. till Haparanda hamn. För befordran av de resande och resgodset från hamnen till Haparanda station anordnas tåg i anslutning till tåg 3041, efter hand som resande bliva färdiga med förtullningen. d) Bandelen Haparanda-Karungi tillsvarende uppläten endast för provisorisk trafik med i tabellen angivna tider e) Särskild III kl.-avdelning finnes för resande med hundar.

Table with columns for station names (Haparanda, Boden, Övertorneå, Karungi), distances, and train numbers (P 3041, P 3042, etc.).

3. Gällivare-Malmberget. 3.

Table showing train routes and timetables for Gällivare-Malmberget, including station names and train numbers (P 2060, P 2062, etc.).

Malmberget-Gällivare.

Table showing train routes and timetables for Malmberget-Gällivare, including station names and train numbers (P 2061, P 2063, etc.).

4. Koskullskulle-Gällivare-Koskullskulle. 4.

Table showing train routes and timetables for Koskullskulle-Gällivare-Koskullskulle, including station names and train numbers (G 1929, G 1933, etc.).

5. Gällivare-Porjus-Gällivare. 5.

Tidtabell för provisoriska trafiken i järnvägsnätet Gällivare-Porjus. Enär järnvägsnätet Gällivare-Porjus fortfarande är under byggnad, förbehålles rätt ändringar i tidtabellen, försakade av arbeten å linjen e. d. b) Tisd., lördag och söndag.

Table with columns for station names (Gällivare, Porjus), distances, and train numbers (fr. Stockholm 35, 10, 1, etc.).

6 Övertorneå-Karungi-Övertorneå. 6.

Zontaxa A, tab. 331. Genomgående sittv. II, III: Övertorneå-Haparanda 905, 906.

Table with columns for station names (Övertorneå, Karungi, Haparanda), distances, and train numbers (P 905, P 907, etc.).

13 Solleftea—Långsele—Solleftea.

Zont. A, tab. 331. Genomgående stttv. II, III: Långsele—Härnösand 877, 878, 879, 880.

Table with columns for train numbers (G 1631, B 877, B 879), kilometers (Km.), and station names (fr. Härnösand, Solleftea, Långsele, Sunda...

14 Solleftea—Härnösand—Solleftea. 14

Gäller fr. o. m. den 21 januari 1918.

Zontaxa A, tab. 331. Genomgående stttvagnar II, III: Långsele—Härnösand 2, 3, 4, 5.

Table with columns for train numbers (P 3, G 5, B 102) and station names (Härnösand, Solleftea, Östernäs, Lökom, Nyland).

15 Östersund—Vilhelmina—Östersund. 15

Zontaxa A, tab. 331. Genomgående stttvagnar II, III: Östersund—Vilhelmina—Östersund 867, 457, 458—868; Östersund 1547, 1548.

Large table with multiple columns for train numbers (P 458, G 1540, G 1547, P 457, B 868), kilometers (Km.), and station names (Östersund, Vilhelmina, Åskott, Lit, Håggens, Norråsen, Munkflohögen, etc.).

16 Ulriksfors—Strömsund—Ulriksfors. 16

Zontaxa A, tab. 331. Genomgående stttvagnar III Strömsund—Östersund 823, 832.

Table with columns for train numbers (B 822, B 824, B 826, B 828, B 830, B 832, B 823, B 825, B 827, B 829, B 831, B 833), kilometers (Km.), and station names (Ulriksfors, Strömsund, Dorotea, Östersund).

18 Storlien—Bräcke—Storlien. 18

Zontaxa A, tab. 331. Genomgående stttvagnar II, III: Stlm C—Östersund 101, 102, 453, 454; Östersund—Svenstavik 970, 971; Östersund—Sunda-

18

vall 851, 852. III: Stockholm—Storlien 453, 454. **Sovvagnar I, II:** Krylbo—Östersund (Stockholm—Krylbo som stttv.) 453, 454. **b)** Tågen 453 o. 454 medföra I kl. endast sträckan Bräcke—Östersund och endast för resande som löst sovplatsbiljett. **c)** Särskild III kl avdelning finnes för resande med hundar.

Table with columns for train numbers (G 1553, P 453, G 1552, P 454, G 1584, G 1555, B 971, G 1551, B 857), kilometers (Km.), and station names (Storlien, Enafors, Ann, Gevsjön, Düved, Togetora, Åre, Björånge, Undersåker, Hälland, Järpen, Mörsl, Ocko, Mattmar, Trångsviken, Ytterån, Näliden, Krokom, Dväratt, Tång, Säp, Östersund, Strömsund, Dorotea, Brunnflo, Leokne, Pilgrimstad, Revaund, Gällö, Grimms, Stavre, Bräcke).

17 Jämtlands Stads—Hammerdal—Jämtlands Stads

Zontaxa A, tab. 331.

Table with columns for train numbers (G 844, B 846, B 840, G 1550, P 102, B 843, B 845, G 847, B 849, B 852, G 1554), kilometers (Km.), and station names (Jämtlands Stads, Hammerdal, Östersund, Bräcke, Strömsund, Dorotea, Brunnflo, Leokne, Pilgrimstad, Revaund, Gällö, Grimms, Stavre, Bräcke).

v och = vardags; B och = annan inbörskning i sådana gång; * = till passfora.

25. Zontaxa A, tab. 331. Genomgående stttvagnar II, III: Långsele—Härnösand 2, 3, 4, 5. 26. Zontaxa A, tab. 331. Genomgående stttvagnar III Strömsund—Östersund 823, 832. 27. Zontaxa A, tab. 331.

25.

Änge—Sundsvall—Änge.

25.

Zontaxa A, tab. 331. Genomgående sittvagnar II, III: Stockholm C—Sundsvall 482, 483, 484, 871; Sundsvall—Östersund 483, 484. Sovvagn I, II: Krylbo—Sundsvall (Stockholm—Krylbo som sittvagn) 482, 871. b) 482 och 871 medföra I klass endast för resande, som löst sovplatsbiljett.

Table with columns for station names (Änge, Parteboda, Borgsjö, Erikslund, Johannsberg, Ljungaværk 28, Johannsberg, Gullsta, Fränsta, Getterån, Torphammar, Viskan, Ede, Stöde, Nedansjö, Nedansjö, Vattjom, Matfors 29, Vattjom, Töva, Grönängen, Sundsvall v.a., Sundsvall) and rows for different train services (8571, P481, G1601, P483, etc.).

28. Ljungaværk—Johannsberg—Ljungaværk. 28.

Table for Ljungaværk—Johannsberg—Ljungaværk. Columns include station names (Ljungaværk, Johannsberg, Ljungaværk) and rows for different train services (8872, P481, etc.).

29. Matfors—Vattjom—Matfors. 29.

Table for Matfors—Vattjom—Matfors. Columns include station names (Matfors, Vattjom, Matfors) and rows for different train services (8872, P481, etc.).

26.

Ljusdal—Hudiksvall—Ljusdal.

26.

Zontaxa A, tab. 331. Lokalsovvagn II: Ljusdal—Hudiksvall 875, 876.

Table for Ljusdal—Hudiksvall—Ljusdal. Columns include station names (Ljusdal, Hudiksvall) and rows for different train services (8875, G1621, P485, etc.).

27.

Kilafors—Stugsund—Kilafors.

27.

Zontaxa A, tab. 331. Genomgående sittvagnar II, III: Bollnäs—Stugsund 885, 892. c) Medför ej personvagn den 14/11, 12/12 1917, 18/11, 12/12, 13/12, 17/4, 15/6, 12/6, 17/7, 14/8, 18/9, 10/10, 12/11, 11/12 1918.

Table for Kilafors—Stugsund—Kilafors. Columns include station names (Kilafors, Landa, Mohodarne, Bergvik, Mysse, Kinstaby, Söderala, Söderhamn v.a., Söderhamn, Stugsund) and rows for different train services (8885, P2133, P495, etc.).

Table for Lokaltåg. Columns include station names (Söderhamn, Stugsund) and rows for different train services (G1686, B896, G1692).

30. Bergsjö—Hudiksvall—Bergsjö.

Biljettpreis: I egen trafik pr km.: II 6.75 öre, III 4.5 öre + 20 %. Tur och retur 50 % mer.

Table for Bergsjö—Hudiksvall—Bergsjö. Columns include station names (Bergsjö, Högen, Hälöck, Hermånger, Stog, Vis, Rogsta, Örnabäck, Hudiksvall Ö.a., Hudiksvall S. J., Söderhamn 26, 35, 27, Söderhamn 26, 35, 25, Östersund 26, 35, 18, Stockholm 26, 35) and rows for different train services (P3, P2, P1).

TRANSPORTANLÄGGNINGAR

Ingenjöröfirman EINAR ERIKSSON & C:o. Vidargatan 3 STOCKHOLM

LNBANOR. Kabelkranar. Rälsbanor med lindrift. Elevatorer och Transportörer. Sorteringsverk för kol och koks.

I och = vardagar; § och = sön- och helgdagar; = annan inbeträktning i ägens gång; * = tåg passera.

WILLIAM ANDERSSONS KONSTRUKTIONSBYRÅ

William Andersson. Helge Eriksson.

Värme, vatten- och avloppsledning, ångkøks- och maskintvättanläggningar. Riksstel. 803 50

INDUNGATAN 14 STOCKHOLM.

V och = vardagar; § och = son- och helgdagar; = annan inskränkning i tågens gång; > = tåg passerar.

35 a **Kontors A. tab. 25.** Genomgående str., agnar, II, III: Stockholm C. Uppsala-Gävle C. 101, 102, 110, 115: Stockholm C. Gävle-Falun 101, 102 c) Går dag före sön- och helgdag samt sön- och helgdag. d) Går från Stockholm vardagar utom dag före sön- och helgdag. e) Från Stockholm dag före sön- och helgdag samt sön- och helgdag. f) Särskild III kl-avdelning finnes för resande med hundar. g) Särskilda bestämnelser ang. II kl-åsar tillåter från Stockholm C, se meddelande a) sid. 89.

Uppsala—Stockholm.

Table with columns for stations (Uppsala, Gävle, Falun, Stockholm), time of departure, and arrival. Includes notes like 'P 111' and 'P 112'.

Stockholm—Uppsala.

Table with columns for stations (Uppsala, Gävle, Falun, Stockholm), time of departure, and arrival. Includes notes like 'P 111' and 'P 112'.

STORFORS BRUKS A.-B.

Storfors

Ullverkar!
Valsad och smidd götmedel. Helvalsade och Kall-
dragna rör och tuber m. m.

Svenska Tryckeri·A·B

Kontorsboksfabriken
BOKBAND
(Ägare: Svenska Tryckeriaktiebolaget)
Klara Norra Nykogata 6 - STOCKHOLM
Kontorsböcker, Kopierböcker, Fakturapärmar
Självkopplingsböcker
Rikstel. 9193
Årt. 93 - 993
Rikstel. 4061

36
37 M
Genom
Hälset
avfitt i
bonäs: i e
i 50 ore.
öre i och
Elev
se u

36 Brunflo—Svenstavik—Brunflo. 36
Zontaxa A, tab. 331. Genomgående sittvagnar. II, III:
 Östersund—Svenstavik 970, 971.

38 Sveg—Orsa—Sveg. 38
Zontaxa AC, tab. 331.

B 971 II, III		Km.	Statens järnv., spv. 1,435.	B 970 II, III
...	...	fr. Stockholm 35, 18
...	...	fr. Sundsvall 25, 35, 18
...	...	fr. Östersund 18
4.08	0	fr. Brunflo	10.16	...
x	6	Ångsta	x	...
x	12	Tandsbyn	x	...
x	x	Skute	x	...
5.47	23	Fåker	8.47	...
x	x	Nackten	x	...
x	26	Hackås	8.13	...
6.36	31	Vikbaeken	x	...
x	36	Skanderåsen	6.50	...
7.36	49	t. Svenstavik	6.30	...
7.42	52			

B 1 II, III	Km.	Orsa—Härjedalens järnväg, Orsa, spv. 1,435	B 2 II, III
6.30	0	fr. Sveg	7.40
x	13	Bodarsjön	x
x	22	Kroppsjöarna	x
7.45	34	Fågelsjö	6.20
x	42	Söderjörn	x
8.20	47	Tandsjö	5.55
8.40	54	Lillhamra	5.30
x	63	Vassjön	x
9.25	72	Älvo	4.35
x	84	Gråthack	x
10.28	95	Emådalen	3.30
x	106	Storlupet	x
10.57	112	Tallhed	2.27
x	119	Hanajö	x
11.15	123	t. Orsa	1.50

37 Mora-Noret—Bollnäs—Mora-Noret 37
o. Lobonäs—Voxna—Lobonäs.

Genomgående sittvagnar II, III: Orsa—Mora 1713, 1714.
Biljettpolis: Statens järnvägar: Zontaxa A, tab. 331. Dala—Hälsingland: i egen trafik pr km. II 7.5 öre, III 5 öre med minsta avgift i II 45 öre, i III 30 öre; i samtrafik zontaxa AM. Voxna—Lobonäs: i egen trafik: pr km. I 7.5 öre, III 5 öre med minsta avgift i I 50 öre, i III 25 öre. Det provisoriska taxetillägget utgår med 10 öre i I och 5 öre i III kl.

...	...	t. Bättvik 50	fr.	...
...	...	t. Falun 50	fr.	...
...	...	t. Gävle 50	fr.	...
...	...	t. Stockholm	fr.	...
...	...	t. Bollnäs 37, 35, 27	fr.	...
...	...	t. Söderh. 37, 35, 27	fr.	...
...	...	t. Hudiksv. 37, 35, 26	fr.	...
...	...	t. Sundsvall 37, 35, 25	fr.	...
...	...	t. Östersund 37, 35, 18	fr.	...

...	...	fr. Stockholm 70, 51, 50	t.	...
...	...	fr. Falun 50	t.	...
...	...	fr. Kristinehamn 57, 50	t.	...
...	...	fr. Älvdalen 50	t.	...
...	...	fr. Mora 50	t.	...

39 Linghed—Norrundet—Linghed. 39
Biljettpolis: i egen trafik pr km.: II 6 öre, III 4 öre + 40 % i II kl., 50 % i III kl. b) alla dagar utom söndagar.

P 2182 G 1714 II, III		Km.	Statens järnvägar spv. 1,435	P 2181 II, III	G 1713 II, III
12.40	6.25	0	fr. Mora-Noret	12.22	4.27
x	x	6	Vattnas	x	x
x	x	11	Bolen	x	x
1.02	7.00	14	t. Orsa	12.00	3.52

B 3 II, III	Km.	Dala—Ockelbo—Norr. Jug, Jädrås, spv. 0,891	B 2 II, III
6.238	0	fr. Linghed	1.05
3.23	11	Vintjärn	12.36
3.46	18	Rysjön	11.50
4.06	22	La Björnossen	11.30
4.23	28	Stora Björnossen	11.09
4.36	31	Svartbäcken	11.00
4.55	37	Tallås	10.40
5.31	41	Jädrås	10.28
6.15	53	Brattfors	9.54
6.25	58	Vij Bruk	9.17
6.40	59	t. Ockelbo	9.10
8.15	59	fr. Ockelbo	8.45
8.21	61	Gaveränge	8.40
8.28	64	Östby	8.33
8.45	70	Vittersjö	8.15
9.13	80	Åbydal	7.46
9.20	83	Tetra	7.35
9.28	86	t. Norrundet	7.25

P 2182 G 1714 II, III		Km.	Dala—Hälsinglands jug, Bollnäs, spv. 1,435	P 2181 II, III	G 1713 II, III
1.07	0	fr. Orsa	11.32
x	4	Stackmora	x
x	7	Källholm	x
1.27	10	Mässbacken	11.12
1.37	17	Skattungbyn	10.58
x	25	Skattungsjön	x
2.03	32	Furudal	10.28
x	38	Ostanvik	x
2.31	49	t. Göringen	9.56
x	52	Dalfors (vid bibana)	x
2.32	52	fr. Göringen	9.52
x	55	Åsajöbo	x
x	59	Tungsen	x
3.02	67	t. Voxna (x)	9.10

B 3 II, III	Km.	Voxna—Lobonäs järnväg, Bollnäs, spv. 0,802	B 2 I, III
1.13	0	fr. Lobonäs (x)	10.59
1.31	6	Grycksmyra	10.36
1.40	8	Lövriset	10.28
2.07	17	Njupa	10.00
2.17	20	Kilen	9.50
2.31	23	Voxnabruk	9.41
6.00	29	t. Voxna (x)	9.20
6.18	29	t. Voxna (x)	9.20

41 Byvalla—Långshyttan—Byvalla. 41
Zontaxa H, tab. 331.

B 1 II, III	B 3 II, III	B 5 II, III	B 7 II, III	B 2 I, III	B 4 I, III	B 6 II, III
5.30	11.15	2.35	4.45	0	fr. Långshyttan	9.35
x	x	x	x	6	Västerby	x
x	x	x	x	8	Rörshyttan	x
5.55	11.45	3.05	5.15	11	Stjärnsund	9.05
6.00	11.50	3.06		11	fr. Stjärnsund	2.05
x	x	x	x	15	Villingen	5.15
x	x	x	x	18	Åsbo	9.00
x	x	x	x	20	Lerhyttan	2.03
x	x	x	x	25	Valla	5.10
6.40	12.35	3.46		27	Byvalla	x
					t. Stockholm C 35	8.20
					t. Gävle C 35, 50	1.25
						4.25

B 742 II, III	P 2182 II, III	Km.	Dala—Hälsinglands jug, Bollnäs, spv. 1,435	P 2181 II, III	B 741 II, III
6.30	3.07	72	fr. Voxna (x)	9.05	10.08
x	x	75	Hemna	x	x
7.47	3.34	82	Älmeskullen	8.34	9.11
8.22	3.42	86	Edsbyn (x)	8.22	8.32
8.42	3.50	90	Ovanåker	8.13	8.1
9.26	4.04	97	Viksjöfors	7.53	7.28
9.53	4.11	101	Alfta (x)	7.42	6.59
10.34	4.20	106	Runemo	7.31	6.23
10.52	4.29	110	Söräng	7.20	5.56
x	x	114	Freluga	x	x
11.19	4.45	118	Sunnerstaholm	x	5.2
			t. Bollnäs (x)	7.00	

42 Näs—Morshyttan—Näs 42
Biljettpolis: i egen trafik pr km.: II 6 öre, III 4.

P 1 II, III	P 3 II, III	Näs—Morshyttans jug Näs, spv. 0,891	P 2 I, III	P 4 II, III
10.20	3.15	0	fr. Näs	1.50
10.35	3.30	2	Bredgrind	1.45
10.50	3.45	8	Vestanabede	1.27
11.00	3.55	12	t. Morshyttan	1.15
			t. Stockh. C 35	fr.
			t. Gävle 35, 50	fr.

43 Gruvgården—Fors—Gruvgården. 43
Biljettpolis: i egen trafik pr km.: II 6 öre, III 4 öre: tur- o. retur, 14 dagar, 50 % m.a.

B 1 II, III	Km.	Gruvgården—Fors J., Dala- finnhyttan, spv. 1,435.	B 2 II, III
2.58	0	fr. Gruvgården	2.14
3.13	2	Dalafinnhyttan	2.09
x	4	Herrgården	x
3.40	7	Garpenberg	1.42
3.55	11	Åsgården	1.22
4.10	17	t. Fors	1.05

Elektriskt ljus av Vattenkraft
 se under tab. 35, Ing.-firm Thuresson & C. O.

Herr Lantegendoms- och villaägare samt affärsinnehavare,
 som önska sälja, kunna med förtroende hänvända sig till
Humbles Egendomsförmedling
 Fjällgatan 16, Stockholm. 3 min. blå linje fr. Slussen. Rik 154 03.

Skattaxa B, tab. 331, för bandelarna Gävle—Falun—Mora samt beträffande samtrafik för bandelen Mora Älvdalen. I egen trafik å sistnämnda bandel, pr km.: enkel biljett II 6.5 öre, III 4.5 öre, tur- och retur II 9.75 öre, III 6.75 öre. Biljetter: Kristinehamn II, III: Gävle—Falun—Göteborg 1, 2; Stockholm—Ludvika—Falun—Mora—Älvdalen 61, 62, 83, 84; Stockholm—Gävle—Falun 5, 6; Orsa—Mora 87, 88.

V och = vardagar; S och = sönd- och helgdagar; ~~~~~ = annan inskränkning i tågens gång; * = tåg passerar.

Table with columns for stations (e.g., Gävle, Falun, Älvdalen), train numbers, and departure/arrival times. Includes sub-tables for 'Kml.' and 'Gävle—Dala järnvägar, Gävle, spår. I, 435.'.

Aktiebolaget Axel Karlstrand, GÄVLE. Sport- & Fotografiskt magasin. Telef. 1227.

Main railway timetable table with columns for station names, departure times, and arrival times. Includes stations like Bergslagens Järnväg, Falun, and Göteborg.

Montax B. tab. 331. Direkta sittvagnar II, III: Kristiania-Mellerud-Göteborg-Hälsingborg F. 37, 38; Öxnered-Göteborg-Trälleborg F. 37, 38; Göteborg-Mellerud-Kristiania 37, 38; Göteborg-Ludvika-Stoockholm I, 2, Göteborg-Falun-Gävle 1, 2; Kil-Ludvika-Stoockholm 5, 6; Orsa-Falun-Ludvika-Stoockholm 5, 6; Göteborg-Daglösen-Filipstad 7, 8.

Sövvagnar: I, II Öxnered-Göteborg-Hälsingborg F. 37, 38; Öxnered-Göteborg-Trälleborg 37; Malmö-Göteborg-Öxnered 38 (vagnen utgår från Trälleborg i tåg 2 som II kl. sittvagn).

Advertisement for Elektriska Svetsnings Aktiebolaget, Göteborg 6. Includes a small table with prices and company details.

V och = vardagar; S och = sönd- och helgdagar; = annan inbeträknad å dagens gång; * = tåg passera.

(Falun)-Kil-Göteborg-Kil(-Falun).

Zontaxa B, tab. 351, i lokal- och samtrafik. Direkta sittvagnar samt sovvagnar, se tab. 51 föregående sida.

c) I kl. endast i sovvagn och blott & bandelen Göteborg-Öxnered d) Förbindelse kan med bestämdhet påräknas, endast om U. V. H. J tag 206 ank Öxnered i rät tid.

V och = vardagar; S och = sön- och helgdagar; ~~~~~ = annan inskränkning i tågens gång; * = tåg passera.

Main railway schedule table with columns for stations (Falun, Kil, Göteborg, Falun), departure times, and train numbers. Includes sub-sections for Kristiania, Trondhjem, and other regional routes.

54 Annefors-Hörken 54 - Annefors.

Biljettpriis: II kl. 7 öre, III kl. 4 öre pr km., tur o. retur 50 % mera, gällande för återsä dagen efter avstampningsdagen samt resa lördag och återresa följ. måndag.

Table for route 54 showing stations (Annefors, Fredriksberg, Gravendal, Strömsdal, Strömsnäs, Nittkvarn, Hörken) and fares for different classes.

55. Lilla Edet-Alfhem-Lilla Edet. 55

Table for route 55 showing stations (Lilla Edet, Alfhem, Göteborg, Falun) and fares for different classes.

56. Tab. Zontaxa... 57. Zontaxa... Brintbod... Nyh...

V och = varnagar; y och = sön- och helgdagar; = annan maskränkning i tågans gång; * = dag passager.

62 Ludvika—Vanneboda—Ludvika. Kontaxa L, tab. 31. e) Sön- och helgdagar.

Table with columns for station names (Ludvika, Vanneboda, Ludvika), departure times, and arrival times. Includes sub-sections for 'Köping' and 'Riddarhyttan'.

61 Filipstad—(Edebäck)—Karlstad O.—Skoghall O.—Åter. 61 Biljettpris: I egen trafik och i samtrafik med Filipstads Norra Bergslags, Nordmark—Klarälvens, Karlstad—Munkfors och Karlstad—Skoghalls åkrivagnar Kontaxa O, tab. 31. I övrig samtrafik, Kontaxa B, tab. 31.

Table with columns for station names (Filipstad, Karlstad, Skoghall, Åter), departure times, arrival times, and train numbers. Includes sub-sections for 'Köping' and 'Riddarhyttan'.

63 Bånghammar—Kloten o. åter. Biljettpris: i egen trafik pr. km. II 7 övre, III 4,5 & K. U. J. och 3,5 & U. R. J.; i samtrafik Kontaxa K, tab. 31. b) helgerna lördagar.

Table with columns for station names (Bånghammar, Kloten), departure times, arrival times, and train numbers.

64 Riddarhyttan—Köping—Riddarhyttan. Gäller fr. 6. m. den 12 November 1917.

Table with columns for station names (Riddarhyttan, Köping, Riddarhyttan), departure times, arrival times, and train numbers.

Table with columns for station names (Köping, Riddarhyttan, Åter), departure times, arrival times, and train numbers. Includes sub-sections for 'Köping' and 'Riddarhyttan'.

65

Rättvik - Krylbo - Rättvik.

Zontaxa B, tab. 33.

		P 1		P 2		P 3		P 4	
		II, III	I, II	II, III	I, II	II, III	II, III	II, III	I, II, III
6.45	7.20	8.30	10.21	8.30	10.21	8.30	10.21	8.30	10.21
6.55	7.20	8.13	10.22	8.13	10.22	8.13	10.22	8.13	10.22
7.06	7.54	6.11	10.13	7.55	10.13	7.55	10.13	7.55	10.13
7.15	8.13	6.20	10.03	10.40	7.22	10.03	9.52	10.03	9.52
7.26	9.20	6.31	9.53	10.30	7.00	9.53	9.43	9.53	9.43
7.35	9.40	6.40	9.43	10.20	6.05	9.43	9.28	9.43	9.28
7.51	11.10	6.55	9.28	10.05	5.40	9.28	9.13	9.28	9.13
8.07	11.50	7.11	9.04	9.50	4.53	9.04	9.04	9.04	9.04
8.16	12.11	7.21	8.47	9.41	4.25	8.47	8.47	8.47	8.47
x	x	x	8.37	9.23	3.53	8.37	8.37	8.37	8.37
8.33	12.43	7.40	8.37	9.12	3.30	8.37	8.37	8.37	8.37
x	x	x	8.37	9.12	3.30	8.37	8.37	8.37	8.37
8.43	1.00	7.50	8.37	9.12	3.30	8.37	8.37	8.37	8.37
8.43	1.00	7.50	8.37	9.12	3.30	8.37	8.37	8.37	8.37
8.44	1.50	7.51	8.36	9.11	3.05	8.36	8.36	8.36	8.36
8.55	2.10	8.02	8.35	9.00	2.40	8.35	8.35	8.35	8.35
8.55	2.10	8.02	8.35	9.00	2.40	8.35	8.35	8.35	8.35
9.20	2.48	3.40	8.23	8.27	1.00	2.28	8.20	8.20	8.20
x	3.00	4.10	8.38	8.14	x	2.17	8.10	8.10	8.10
9.38	x	x	x	x	12.40	2.17	x	x	x
9.56	3.12	4.45	8.51	7.59	12.10	2.06	7.24	7.24	7.24
10.22	3.28	5.40	9.02	7.36	11.30	1.50	7.20	7.20	7.20
x	3.53	6.30	9.14	7.30	9.25	1.44	6.32	6.32	6.32
10.29	3.34	6.32	9.14	x	9.10	x	8.40	8.40	8.40
10.45	3.45	7.23	9.25	7.16	8.00	1.32	6.30	6.30	6.30
x	3.59	8.18	9.39	x	x	1.17	6.10	6.10	6.10
11.06	x	x	x	6.59	7.20	1.17	6.10	6.10	6.10
x	x	x	x	x	x	x	x	x	x
11.50	4.27	9.20	10.12	6.24	5.30	12.48	5.26	5.26	5.26
12.02	4.34	9.35	10.17	6.15	5.28	12.40	5.10	5.10	5.10

66

Rättvik - Krylbo - Rättvik.

Zontaxa E, tab. 33.

		B 1		B 2		B 3		B 4	
		II, III	I, II	II, III	I, II	II, III	I, II	II, III	I, II, III
6.45	7.20	8.30	10.21	8.30	10.21	8.30	10.21	8.30	10.21
6.55	7.20	8.13	10.22	8.13	10.22	8.13	10.22	8.13	10.22
7.06	7.54	6.11	10.13	7.55	10.13	7.55	10.13	7.55	10.13
7.15	8.13	6.20	10.03	10.40	7.22	10.03	9.52	10.03	9.52
7.26	9.20	6.31	9.53	10.30	7.00	9.53	9.43	9.53	9.43
7.35	9.40	6.40	9.43	10.20	6.05	9.43	9.28	9.43	9.28
7.51	11.10	6.55	9.28	10.05	5.40	9.28	9.13	9.28	9.13
8.07	11.50	7.11	9.04	9.50	4.53	9.04	9.04	9.04	9.04
8.16	12.11	7.21	8.47	9.41	4.25	8.47	8.47	8.47	8.47
x	x	x	8.37	9.23	3.53	8.37	8.37	8.37	8.37
8.33	12.43	7.40	8.37	9.12	3.30	8.37	8.37	8.37	8.37
x	x	x	8.37	9.12	3.30	8.37	8.37	8.37	8.37
8.43	1.00	7.50	8.37	9.12	3.30	8.37	8.37	8.37	8.37
8.43	1.00	7.50	8.37	9.12	3.30	8.37	8.37	8.37	8.37
8.44	1.50	7.51	8.36	9.11	3.05	8.36	8.36	8.36	8.36
8.55	2.10	8.02	8.35	9.00	2.40	8.35	8.35	8.35	8.35
8.55	2.10	8.02	8.35	9.00	2.40	8.35	8.35	8.35	8.35
9.20	2.48	3.40	8.23	8.27	1.00	2.28	8.20	8.20	8.20
x	3.00	4.10	8.38	8.14	x	2.17	8.10	8.10	8.10
9.38	x	x	x	x	12.40	2.17	x	x	x
9.56	3.12	4.45	8.51	7.59	12.10	2.06	7.24	7.24	7.24
10.22	3.28	5.40	9.02	7.36	11.30	1.50	7.20	7.20	7.20
x	3.53	6.30	9.14	7.30	9.25	1.44	6.32	6.32	6.32
10.29	3.34	6.32	9.14	x	9.10	x	8.40	8.40	8.40
10.45	3.45	7.23	9.25	7.16	8.00	1.32	6.30	6.30	6.30
x	3.59	8.18	9.39	x	x	1.17	6.10	6.10	6.10
11.06	x	x	x	6.59	7.20	1.17	6.10	6.10	6.10
x	x	x	x	x	x	x	x	x	x
11.50	4.27	9.20	10.12	6.24	5.30	12.48	5.26	5.26	5.26
12.02	4.34	9.35	10.17	6.15	5.28	12.40	5.10	5.10	5.10

67

Zontaxa B, tab. 33.

		B 1		B 2		B 3		B 4	
		II, III	I, II	II, III	I, II	II, III	I, II	II, III	I, II, III
6.45	7.20	8.30	10.21	8.30	10.21	8.30	10.21	8.30	10.21
6.55	7.20	8.13	10.22	8.13	10.22	8.13	10.22	8.13	10.22
7.06	7.54	6.11	10.13	7.55	10.13	7.55	10.13	7.55	10.13
7.15	8.13	6.20	10.03	10.40	7.22	10.03	9.52	10.03	9.52
7.26	9.20	6.31	9.53	10.30	7.00	9.53	9.43	9.53	9.43
7.35	9.40	6.40	9.43	10.20	6.05	9.43	9.28	9.43	9.28
7.51	11.10	6.55	9.28	10.05	5.40	9.28	9.13	9.28	9.13
8.07	11.50	7.11	9.04	9.50	4.53	9.04	9.04	9.04	9.04
8.16	12.11	7.21	8.47	9.41	4.25	8.47	8.47	8.47	8.47
x	x	x	8.37	9.23	3.53	8.37	8.37	8.37	8.37
8.33	12.43	7.40	8.37	9.12	3.30	8.37	8.37	8.37	8.37
x	x	x	8.37	9.12	3.30	8.37	8.37	8.37	8.37
8.43	1.00	7.50	8.37	9.12	3.30	8.37	8.37	8.37	8.37
8.43	1.00	7.50	8.37	9.12	3.30	8.37	8.37	8.37	8.37
8.44	1.50	7.51	8.36	9.11	3.05	8.36	8.36	8.36	8.36
8.55	2.10	8.02	8.35	9.00	2.40	8.35	8.35	8.35	8.35
8.55	2.10	8.02	8.35	9.00	2.40	8.35	8.35	8.35	8.35
9.20	2.48	3.40	8.23	8.27	1.00	2.28	8.20	8.20	8.20
x	3.00	4.10	8.38	8.14	x	2.17	8.10	8.10	8.10
9.38	x	x	x	x	12.40	2.17	x	x	x
9.56	3.12	4.45	8.51	7.59	12.10	2.06	7.24	7.24	7.24
10.22	3.28	5.40	9.02	7.36	11.30	1.50	7.20	7.20	7.20
x	3.53	6.30	9.14	7.30	9.25	1.44	6.32	6.32	6.32
10.29	3.34	6.32	9.14	x	9.10	x	8.40	8.40	8.40
10.45	3.45	7.23	9.25	7.16	8.00	1.32	6.30	6.30	6.30
x	3.59	8.18	9.39	x	x	1.17	6.10	6.10	6.10
11.06	x	x	x	6.59	7.20	1.17	6.10	6.10	6.10
x	x	x	x	x	x	x	x	x	x
11.50	4.27	9.20	10.12	6.24	5.30	12.48	5.26	5.26	5.26
12.02	4.34	9.35	10.17	6.15	5.28	12.40	5.10	5.10	5.10

Nordisk Resebureau
Stockholm - Göteborg - Malmö

Levererar alla slags biljetter till tåg och båtar. Sovvagnsbiljetter, Hyttplatser, Myntväxling.
Se annons å sidan 98.

Tillämpas fr. o. m. den 15 januari 1918.

Lokaltåg Stockholm—Kungsängen se nästa sida.

Stockholm—Västerås—Bergslagens Järnvägar: Zentax B, tab. 331. Örebro—Köpings järnväg: Zentax L. Tillvidare direkta siff-
 mar II, III: Stockholm—Kolbäck—Eskilstuna 1/11, 5/13, 7/17, 18/8, 14/4, 12/3; Stockholm—Tillberga—Ludvika—Göteborg 1, 2; Stockholm—
 berga—Ludvika—Kil 3, 4; Stockholm—Tillberga—Ludvika—Falun—Orsa 1, 2; Stockholm—Ludvika—Falun 3, 4; Stockholm—Frövi—Örebro
 1/201, 206/12/2, 3/13/203, 204/14/4, Stockholm—Köping 7/17, 18/8.

e) Endast för resande till stationer bortom Spånga. d) lördagar.

P 1 II, III		P 3 II, III		P 7 II, III		P 39 II, III		Km.	Stockholm—Västerås— Bergslagens järnvägar Stockholm, spv. 1.435.	P 48 II, III	P 8 II, III	P 4 II, III	P 2 II, III
6.30	12.02	5.20	8 24	0	fr. Stockholm C	8.39	12.06	5.30	11 22				
cp 6 42	ep 12 15	cp 5 34	cp 8 13	6	fr. Sundbyberg	a 8 26	a 11 52	a 5 17	a 11 22				
p 6 50	p 12 23	p 5 43	p 8 23	11	Spånga	a 8 16	a 11 44	a 5 09	a 11 22				
x	x	x	x	14	Barkarby	x	x	x	x				
7.00	12.33	5.54	8 25	17	Jakobsberg	8.06	11.35	5.00	10 28				
x	x	x	x	21	Källhall	x	x	x	x				
7.12	12.43	6 08	8 21	24	Ståket	7.52	11.23	4.47	10 25				
7.19	12.50	6 15	8 22	28	Kungsängen	7.45	11.16	4.40	10 28				
7.31	1.02	6 28	9 12	36	Bro	7.32	11.04	4.28	10 15				
>	>	x	>	41	Torsta	x	>	>	>				
7.46	1.16	6 46	9 22	47	Bålsta	7.12	10.49	4.13	9 28				
>	>	>	>	51	Nykolby	x	>	>	>				
7.56	1.26	6 58	9 48	53	Krägga	7.00	10.39	4.03	9 42				
8 02	1.32	7 04	9 54	56	Ekolsund	6 54	10.33	3.57	9 41				
8 14	1.44	7 17	10 06	64	Grillby	6 41	10.21	3.45	9 28				
8.27	1.57	7 21	10 12	74	t. Enköping	6 26	10.07	3.31	9 15				
					t. Heby 79	fr.							
					t. Runhällen 79	fr.							
					t. Uppsala 78	fr.							
					fr. Uppsala 78	t.							
					fr. Runhällen 79	t.							
					fr. Heby 79	t.							
8.30	2.00	7 34		74	fr. Enköping	10.04	3.27	9 18					
8.42	2.13	7 48		82	fr. Lundby	9.53	3.15	8 57					
8.51	2.22	7 58		88	fr. Orresta	9.44	3.06	8 42					
9 01	2.32	8 02		95	fr. Tortuna	9.34	2.56	8 28					
x 9.09	x 2.40	x 8 18		101	t. Tillberga	9.25	2.47	8 25					
					t. Sala 76	fr.							
					t. Angelsberg 68	fr.							
					t. Ludvika 68	fr.							
					t. Kärngruvan 68,81	fr.							
					fr. Kärngruvan 68,81	t.							
					fr. Ludvika 68	t.							
					fr. Angelsberg 68	t.							
					fr. Sala 76	t.							
					fr. Tillberga	x 9 10	2.32	7 48					
					t. Västerås	8.57	2.19	7 35					
					G 285 III	9.36	2.14	7 29					
					111	d) p	2.03	7 12					
					118	fr. Västerås	>	>					
					121	Långankrogen	>	>					
					126	Dingtana	>	>					
					130	fr. Åstebro	>	>					
						t. Kolbäck	1.51	7 06					
						t. Ramnäs 80							
						t. Eskilstuna C 106							
						t. Flen 106							
						fr. Flen 106							
						fr. Eskilstuna C 106							
						fr. Ramnäs 80							
						fr. Kolbäck	1.45	7 09					
						fr. Munktorp	1.37	6 52					
						t. Köping	1.26	6 49					
						t. Uttersberg 64							
						Örebro—Köpings J., Kopparberg, spv. 1.435							
						fr. Uttersberg 64							
						fr. Köping	7 46	6 23					
						t. Valskog	7 35	6 12					
						fr. Flen 106							
						fr. Eskilstuna C 106							
						fr. Valskog	7 34	6 02					
						fr. Arboga	7 25	5 59					
						fr. Arboga		5 56					
						fr. Jädersbruk	x 12 50	x 5 50					
						fr. Ålsång	x 12 44	x 5 44					
						fr. Bellingsbro	x 12 35	x 5 34					
						fr. Ullersäter	x 12 23	x 5 21					
						t. Vanneböda	12.18	5.16					
						t. Kopparberg 62							
						fr. Kopparberg 62							
						fr. Vanneböda	12.16	5.11					
						t. Frövi	12.12	5.07					
						t. Nora 107, 66							
						t. Örebro 107							
						t. Göteborg S.J 107,124							

= annan inströmning i lögens gång; = dag passera; = mån- och helgdagar; = vardagar; \$ och = och = vardagar; \$ och = mån- och helgdagar;

70 a. Stockholm—Sundbyberg—Spånga—(Riddersvik)—Kungsängen. 70 a.

Zontaxa B, tab. 331. b) För resande till stationer bortom Spånga. c) Tågen n:r 454, 456 och 458 stanna sön- och helgdagar vid Tomtebodas och Karlberg för såväl på- som avstigning. d) S. o. H. samt dag före S. o. H.

Sthlm—Västerås—B:s ju., Stockholm, spv. 1, 435		P 455	P 1	P 401	P 457	P 403	P 459	P 405	P 451	P 463	P 465	P 3	P 467	P 469	P 471	P 553	P 473	P 409
fr. Stockholm C.	...	6.30										12.02				V 9.32		
Sthlm, lokalstat.	V 5.45			V 6.35	6.49	V 7.27	7.57	V 8.27	8.36	9.40	10.57		12.28	1.40	2.30		3.42	V 4.10
Karlberg	M			M		M		M		M			M		M		M	
Tomtebodas	V 5.22			V 6.42	6.56	V 7.34	8.04	V 8.34	8.43	9.47	11.04		12.35	1.47	2.37		3.49	V 4.17
Hufvudsta	M			M		M		M		M			M		M		M	
Hufvudsta C.	M			M		M		M		M			M		M		M	
t. Sundbyberg	P 551	V 6.01		V 6.51	7.05	V 7.43	8.13	V 8.43	8.52	9.56	11.13		12.44	1.56	2.46		3.58	V 4.26
fr. Sundbyberg	III	V 5.22		6.02	6.42	V 7.06		8.14		9.57	11.14	12.15	12.45	1.57	2.47		3.45	3.59
Sundbyberg N	M			M		M		M		M			M		M		M	
Bromsten	M			M		M		M		M			M		M		M	
t. Spånga	V 5.42	6.16			7.20		8.28			10.11	11.28		12.59	2.11	3.01			4.13
fr. Spånga	P 501	III			III					III			III				III	
t. Biddersvik	V 5.55				7.24					11.32				2.16				4.18
	6.07				7.36					11.44				2.28				4.30
fr. Spånga	V 5.29			6.50								12.23						3.54
Barkarby	M			M									M				M	
Jakobsberg	6.01			7.00								12.33						4.05
Kallhall	M			M									M				M	
Ståket	6.20			7.12									12.43					4.18
t. Kungsängen	V 6.26			7.18									12.49					4.24

Sthlm—Västerås—B:s ju., Stockholm, spv. 1, 435		P 475	P 411	P 7	P 477	P 413	P 479	P 415	P 481	P 39	P 483	P 485	P 487	P 489	P 511
fr. Stockholm C.	...			5.20						8.00					
Sthlm, lokalstat.	4.30	V 5.12		5.28	V 6.15	6.20	V 7.15	7.22			8.20	9.22	10.42	11.42	
Karlberg	M			M		M		M			M		M		
Tomtebodas	4.37	V 5.19		5.35	V 6.22	6.27	V 7.22	7.29			8.27	9.24	10.44	11.42	
Hufvudsta	M			M		M		M			M		M		
Hufvudsta C.	M			M		M		M			M		M		
t. Sundbyberg	4.46	V 5.28		5.44	V 6.21	6.46	V 7.21	7.48			8.46	9.42	11.02	11.56	
fr. Sundbyberg	4.47			5.54		6.42		7.42	8.12		8.42	9.44	11.04	11.52	
Sundbyberg N	M			M		M		M			M		M		
Bromsten	M			M		M		M			M		M		
t. Spånga	5.01			5.59		7.01		8.02			9.01	9.58	11.18	12.11	
fr. Spånga					P 513	III		P 515	III		P 517	III		P 519	III
t. Biddersvik					6.24			7.06			8.02		9.06		11.12
					6.16			7.18			8.12		9.18		11.21
fr. Spånga				6.53						8.22					
Barkarby				M						M					
Jakobsberg				5.54						8.25					
Kallhall				M						M					
Ståket				6.08						8.51					
t. Kungsängen				6.14						8.58					

Kungsängen—(Riddersvik)—Spånga—Sundbyberg—Stockholm.

Sthlm—Västerås—B:s ju., Stockholm, spv. 1, 435		P 552	P 40	P 8	P 472
fr. Kungsängen	...		V 6.38	7.45	11.16
Ståket			6.45	7.52	11.23
Kallhall			M	M	
Jakobsberg			7.01	8.06	11.35
Barkarby		P 502	M	M	P 510
t. Spånga		III	V 7.11	8.16	11.44
fr. Biddersvik		V 5.22	6.36	7.42	12.45
t. Spånga		V 5.42	6.48	7.54	12.57
fr. Spånga	P 452	III			P 472
Bromsten	V 4.22		6.07	7.01	10.18
Sundbyberg N	M		M	M	
t. Sundbyberg	P 402	III	6.21	7.15	10.32
fr. Sundbyberg	5.14	V 6.04	V 7.01	8.04	11.52
Hufvudsta C.	M		M	M	
Hufvudsta	M		M	M	
Tomtebodas	V 5.22	V 6.13	V 6.31	7.10	12.06
Karlberg	M		M	M	
Sthlm, lokalstat.	V 5.20	V 6.20	V 6.38	7.17	12.16
t. Stockholm C.			V 7.36		12.20

Sthlm—Västerås—B:s ju., Stockholm, spv. 1, 435		P 4	P 554	P 2
fr. Kungsängen	...		4.40	5.35
Ståket			4.47	5.42
Kallhall			M	M
Jakobsberg			5.00	5.44
Barkarby			M	M
t. Spånga		P 514	V 5.09	6.44
fr. Biddersvik				5.29
t. Spånga				5.41
fr. Spånga	P 474	III		
Bromsten	3.47		4.47	5.53
Sundbyberg N	M		M	M
t. Sundbyberg	P 410	III	4.01	5.01
fr. Sundbyberg	V 3.44	V 4.02	V 4.44	5.02
Hufvudsta C.	M		M	M
Hufvudsta	M		M	M
Tomtebodas	V 5.53	V 6.11	V 6.53	7.11
Karlberg	M		M	M
Sthlm, lokalstat.	V 4.00	V 4.18	V 5.00	5.18
t. Stockholm C.			V 5.30	

V och = vardagar; § och = sön- och helgdagar; * = annan löstjänst i tågens riktning; * = tåg passerar.

Zontaxa B, tab. 331. Direkta sittvagnar II, III: Stockholm—Gävle 1, 2, 3, och 4; Stockholm—Gävle—Falun 1 och 2. Restaurantvagn för I och II kl. resande: Uppsala—Gävle 1, 2, 3, 4. Sörveringskupér för III kl. resande i samma tåg. b) Sabbatsaftnar. c) Sabbatsaftnar och sabbatsdagar. e) Onsd. och lörd.

Table with columns for train numbers (P 13, P 12), routes (Gävle-Ockelbo, Ockelbo), and departure times (9.08, 9.28, 9.41, 9.52, 10.11, 10.22, 10.30).

Table with columns for train numbers (P 3, P 1), routes (Uppsala-Gävle järnv., Gävle), and departure times (6.45, 6.47, 6.49, 7.06, 7.10, 7.22, 7.23, 7.34, 7.48, 7.49, 7.59, 8.01, 8.17, 8.24, 8.27, 8.34, 8.51, 9.01, 9.14, 9.25, 9.31).

Table with columns for train numbers (L 83, L 85, L 87, L 82, L 86, L 88) and routes (Uppsala-Gävle J., Gävle, spv. 1.435).

Table with columns for train numbers (L 101, L 103, L 105, L 107, L 102, L 104, L 106, L 108) and routes (Uppsala-Gävle J., Gävle, spv. 1.435).

Table with columns for train numbers (L 111, L 113, L 123, L 115, L 117, L 127) and routes (Uppsala-Gävle J., Gävle, spv. 1.435).

Table with columns for train numbers (L 93, L 97, L 99) and routes (fr. Tierp, Tolftabro, Strömsberg).

Lokaltåg Gävle S.—Älvkarleö och åter. (Endast III kl.)

Table with columns for train numbers (L A, L 71, L 63, L 69, L 52, L 72, L 78) and routes (Uppsala-Gävle järnv., Gävle, spv. 1.435).

▼ och = vardagar; § och = sön- och helgdagar; ~~~~~ = annan inräkning i tågens gång; * = tåg passerat.

76 Gävle-Gysinge-Sala-Tillberga-Sala-Gysinge-Gävle. 76

Table with multiple columns showing train routes, stations (e.g., Gävle, Gysinge, Sala, Tillberga), and fares. Includes sub-sections for Stockholm-Västerås and Uppsala-Krylbo.

Tillämpas fr. o. m. den 15 januari 1918. Zontaxa I, tab. 331, för bandelen Hagaström-Sala och Zontaxa B, tab. 331, för bandelarna Gävle-Hagaström o. Sala-Tillberga.

79 Runhällen-Enköping-Runhällen. 79

Table showing train routes between Runhällen and Enköping, including stations like Gävle, Sala, and Uppsala, with associated fares.

80 Ramnäs-Kolbäck-Ramnäs. 80

Table showing train routes between Ramnäs and Kolbäck, including stations like Krylbo, Ludvika, and Ängelsberg, with associated fares.

77 Dannemora-Hargshamn-Dannemora. 77

Table showing train routes between Dannemora and Hargshamn, including stations like Stockholm, Uppsala, and Gävle, with associated fares.

81 Krylbo-Kärrgruvan-Ängelsberg-Kärrgruvan-Krylbo. 81

Table showing train routes between Krylbo, Kärrgruvan, and Ängelsberg, including stations like Gävle, Stockholm, and Ängelsberg, with associated fares.

78. Uppsala-Enköping-Uppsala. 78.

Table showing train routes between Uppsala and Enköping, including stations like Göteborg, Ludvika, Örebro, and Stockholm, with associated fares.

och = vardagar; S och = sönd- och helgdagar; S och = annan inskränkning i tågerna gång; * = tåg. passerar.

1) Lokaltåg t. o. fr. Stockholm o. Djursb.-Danderyd, tab. 94. 2) Skokholm. 3) Stockholm. 4) Stockholm. 5) Stockholm. 6) Stockholm. 7) Stockholm. 8) Stockholm. 9) Stockholm. 10) Stockholm. 11) Stockholm. 12) Stockholm. 13) Stockholm. 14) Stockholm. 15) Stockholm. 16) Stockholm. 17) Stockholm. 18) Stockholm. 19) Stockholm. 20) Stockholm. 21) Stockholm. 22) Stockholm. 23) Stockholm. 24) Stockholm. 25) Stockholm. 26) Stockholm. 27) Stockholm. 28) Stockholm. 29) Stockholm. 30) Stockholm. 31) Stockholm. 32) Stockholm. 33) Stockholm. 34) Stockholm. 35) Stockholm. 36) Stockholm. 37) Stockholm. 38) Stockholm. 39) Stockholm. 40) Stockholm. 41) Stockholm. 42) Stockholm. 43) Stockholm. 44) Stockholm. 45) Stockholm. 46) Stockholm. 47) Stockholm. 48) Stockholm. 49) Stockholm. 50) Stockholm. 51) Stockholm. 52) Stockholm. 53) Stockholm. 54) Stockholm. 55) Stockholm. 56) Stockholm. 57) Stockholm. 58) Stockholm. 59) Stockholm. 60) Stockholm. 61) Stockholm. 62) Stockholm. 63) Stockholm. 64) Stockholm. 65) Stockholm. 66) Stockholm. 67) Stockholm. 68) Stockholm. 69) Stockholm. 70) Stockholm. 71) Stockholm. 72) Stockholm. 73) Stockholm. 74) Stockholm. 75) Stockholm. 76) Stockholm. 77) Stockholm. 78) Stockholm. 79) Stockholm. 80) Stockholm. 81) Stockholm. 82) Stockholm. 83) Stockholm. 84) Stockholm. 85) Stockholm. 86) Stockholm. 87) Stockholm. 88) Stockholm. 89) Stockholm. 90) Stockholm. 91) Stockholm. 92) Stockholm. 93) Stockholm. 94) Stockholm. 95) Stockholm. 96) Stockholm. 97) Stockholm. 98) Stockholm. 99) Stockholm. 100) Stockholm.

e) Lokaltåg t. o. fr. Stock-
sund o. Djursh.-Danderyd,
se tab. 94.

90 Stockholm—Rimbo—Hallstavik och åter 90
Biljettpris i egen trafik pr km.: III kl. 4 öre, II kl. 50 %
mer. Dessutom tillkomna provisoriska tilläggsavgifter

Table with columns for Stockholm-Roslagens ju., Sthlm. spv. 0,89/ and Stockholm spv. 0,89/.

Table with columns for Stockholm-Rimbo-Norrälje och åter. 91, including sub-tables for Stockholm-Roslagens ju., Sthlm. spv. 0,89/ and Stockholm spv. 0,89/.

92 Stockholm—Rimbo—Uppsala och åter.
Biljettpris i egen trafik pr km.: III kl. 4 öre, II kl. 50 %
mer; i samtrafik pr km.: III kl. 4 öre, II kl. 60 % mer. Dess-
utom tillkomna provisoriska tilläggsavgifter.

Table with columns for Stockholm-Roslagens ju., Sthlm. spv. 0,89/ and Stockholm spv. 0,89/.

Table with columns for Stockholm-Roslagens ju., Sthlm. spv. 0,89/ and Stockholm spv. 0,89/.

93 Stockholm—Österskär. 93
Biljettpris i egen trafik pr km.: III kl. 4 öre, II kl. 50 % mer. Dessutom
tillkomna provisoriska tilläggsavgifter.

Table with columns for Stockholm-Roslagens ju., Sthlm. spv. 0,89/ and Stockholm spv. 0,89/.

Österskär—Stockholm.

Table with columns for Stockholm-Roslagens ju., Sthlm. spv. 0,89/ and Stockholm spv. 0,89/.

V red. = annan inkräkning i sådana gång; * = lag nummer; \$ och = sän- och halvgångar.

84.

Stockholm—Långgångstorp, Djursholms Danderyd, Altorp och Djursholm.

Endast en klass i alla tåg.

b) Vagnombyte i Djursholms Ösby utom med tågen V 314, 344, 346, 348 och 350 till Djursholms Danderyd. c) Vagnombyte i Stocksund.

Stockh.—Roslagens järnvägar, Stockh., spv. 0,89/	106	108	108	110	112	114	114	314	116	118	118	120	122	124	126	128	130	132	134	136	138	140
fr. Nedre Engelbrektsg.
Stockholm Östra	6.55	6.50	6.50	7.20	7.50	8.20	8.20	8.30	8.50	9.20	9.20	9.50	10.20	10.50	11.20	11.50	12.20	12.50	1.20	1.50	2.20	2.50
Experimentalfältet	x	x	x	x	x	x	x	x	x	x	x	x	x	x	x	x	x	x	x	x	x	x
Fraskäll	x	x	x	x	x	x	x	x	x	x	x	x	x	x	x	x	x	x	x	x	x	x
Älktian	x	x	x	x	x	x	x	x	x	x	x	x	x	x	x	x	x	x	x	x	x	x
Stocksund	6.36	7.09	7.06	7.39	8.09	8.39	8.39	9.09	9.39	9.39	10.09	10.39	11.09	11.39	12.09	12.39	1.09	1.39	2.09	2.39	3.09	3.39
t. Långgångstorp c)	7.22	7.14	7.52	8.22	8.47	8.47	9.17	9.52	9.47	10.22	10.52	11.22	11.52	12.22	12.52	1.17	1.47	2.17	2.47	3.17	3.47	4.17
fr. Mörby	x	x	x	x	x	x	x	x	x	x	x	x	x	x	x	x	x	x	x	x	x	x
t. Djursholms Ösby	6.41	7.16	7.11	7.46	8.16	8.46	9.16	9.46	9.46	10.16	10.46	11.16	11.46	12.16	12.46	1.16	1.46	2.16	2.46	3.16	3.46	4.16
t. Djursholms Danderyd b)	6.51	7.21	7.16	7.81	8.54	8.53	9.21	9.51	10.21	10.21	11.21	11.21	12.21	12.21	1.21	1.21	2.21	2.21	3.21	3.21	4.21	4.21
t. Altorp b)	7.23	7.23	7.23	7.83	8.53	8.53	9.53	9.53	10.53	10.53	11.53	11.53	12.53	12.53	1.53	1.53	2.53	2.53	3.53	3.53	4.53	4.53
fr. Djursholms Danderyd b)	102	102	104	6.38	7.08	7.08	7.30	8.39	8.39	9.08	9.38	10.08	10.38	11.08	11.38	12.08	12.38	1.08	1.38	2.08	2.38	3.08
t. Altorp b)	102	102	104	6.38	7.08	7.08	7.30	8.39	8.39	9.08	9.38	10.08	10.38	11.08	11.38	12.08	12.38	1.08	1.38	2.08	2.38	3.08
fr. Djursholms Ösby	5.49	5.49	5.16	6.43	7.16	7.11	7.46	8.16	8.46	9.16	9.46	10.16	10.46	11.16	11.46	12.16	12.46	1.16	1.46	2.16	2.46	3.16
Djursh. Svealnäs	5.51	5.50	6.21	6.48	7.21	7.15	7.51	8.21	8.51	9.21	9.51	10.21	10.51	11.21	11.51	12.21	12.51	1.21	1.51	2.21	2.51	3.21
Djursh. Framnäsälken	x	x	x	x	x	x	x	x	x	x	x	x	x	x	x	x	x	x	x	x	x	x
Djursh. Eddavägen	x	x	x	x	x	x	x	x	x	x	x	x	x	x	x	x	x	x	x	x	x	x
Djursh. Svealnäs	6.06	6.02	6.36	7.06	7.36	7.27	8.06	8.36	9.06	9.36	10.06	10.36	11.06	11.36	12.06	12.36	1.06	1.36	2.06	2.36	3.06	3.36

Djursholm, Altorp, Djursholms Danderyd och Långgångstorp—Stockholm.

Endast en klass i alla tåg.

b) Vagnombyte i Djursholms Ösby utom med tågen nr V 309, 311, 313, 343 och 345 från Djursholms Danderyd. c) Vagnombyte i Stocksund.

Stockh.—Roslagens järnvägar, Stockh., spv. 0,89/	101	101	103	105	107	107	109	111	113	113	115	117	119	121	123	125	127	129	131	133	
fr. Djursholms Svealnäs	5.53	6.03	6.23	6.53	7.23	7.33	7.53	8.23	8.53	9.23	9.53	10.23	10.53	11.23	11.53	12.23	12.53	1.23	1.53	2.23	2.53
Djursh. Eddavägen	x	x	x	x	x	x	x	x	x	x	x	x	x	x	x	x	x	x	x	x	x
Djursh. Framnäsälken	x	x	x	x	x	x	x	x	x	x	x	x	x	x	x	x	x	x	x	x	x
Djursh. Svealnäs	6.08	6.15	6.38	7.08	7.38	7.45	8.08	8.38	9.08	9.08	9.38	10.08	10.38	11.08	11.38	12.08	12.38	1.08	1.38	2.08	2.38
t. Djursholms Ösby	6.13	6.19	6.43	7.13	7.43	7.49	8.13	8.43	9.13	9.13	9.43	10.13	10.43	11.13	11.43	12.13	12.43	1.13	1.43	2.13	2.43
t. Djursholms Danderyd b)	6.51	7.21	7.21	7.309	8.21	8.21	8.311	9.21	9.21	9.51	10.21	10.21	11.21	11.21	12.21	12.21	1.21	1.21	2.21	2.21	3.21
t. Altorp b)	7.23	7.23	7.23	8.23	8.23	8.23	8.53	9.23	9.23	10.23	10.23	11.23	11.23	12.23	12.23	1.23	1.23	2.23	2.23	3.23	3.23
fr. Djursholms Danderyd b)	6.38	7.08	7.08	7.44	7.48	8.30	8.30	8.58	9.08	9.08	9.38	10.08	10.38	11.08	11.38	12.08	12.38	1.08	1.38	2.08	2.38
t. Altorp b)	6.38	7.08	7.08	7.44	7.48	8.30	8.30	8.58	9.08	9.08	9.38	10.08	10.38	11.08	11.38	12.08	12.38	1.08	1.38	2.08	2.38
fr. Djursholms Ösby	6.14	6.19	6.43	7.13	7.43	7.49	8.13	8.34	8.43	8.49	9.02	9.13	9.13	9.43	10.13	10.43	11.13	11.43	12.13	1.43	2.13
fr. Mörby	x	x	x	x	x	x	x	x	x	x	x	x	x	x	x	x	x	x	x	x	x
t. Långgångstorp c)	7.12	7.42	7.46	8.12	8.31	8.31	9.00	9.12	9.12	9.42	10.12	10.42	11.12	11.42	12.12	12.42	1.07	1.37	2.07	2.37	3.07
fr. Stocksund	6.20	6.24	6.50	7.20	7.50	7.54	7.58	8.20	8.39	8.54	9.08	9.20	9.50	10.20	10.50	11.20	11.50	12.20	1.20	1.50	2.20
Älktian	x	x	x	x	x	x	x	x	x	x	x	x	x	x	x	x	x	x	x	x	x
Fraskäll	x	x	x	x	x	x	x	x	x	x	x	x	x	x	x	x	x	x	x	x	x
Experimentalfältet	x	x	x	x	x	x	x	x	x	x	x	x	x	x	x	x	x	x	x	x	x
Stockholm Östra	x	x	x	x	x	x	x	x	x	x	x	x	x	x	x	x	x	x	x	x	x
t. Nedre Engelbrektsg.	6.40	6.40	7.10	7.40	8.10	8.20	8.40	9.00	9.05	9.10	9.30	9.35	9.40	10.10	10.40	11.10	11.40	12.10	1.40	2.10	2.40

Stockholm Stadsgården—Saltsjöbaden.

Vardagar

Table with columns 140, 142, 144 and rows for various locations like Stockholm, Djursholms Ösby, and Saltsjöbaden.

Main table for Vardagar with columns P.2 to P.40 and rows for locations like Ståhl-Saltsjöns Jvg, Stockholm, and Saltsjöbaden.

Sön- och helgdagar.

Main table for Sön- och helgdagar with columns P.104 to P.132 and rows for locations like Ståhl-Saltsjöns Jvg, Stockholm, and Saltsjöbaden.

Saltsjöbaden—Stockholm Stadsgården.

Vardagar.

Table with columns 135, 137 and rows for various locations like Djursholms Svalnäs, Djursholms Eddav., and Saltsjöbaden.

Main table for Vardagar with columns P.1 to P.40 and rows for locations like Ståhl-Saltsjöns Jvg, Stockholm, and Saltsjöbaden.

Sön- och helgdagar.

Main table for Sön- och helgdagar with columns P.101 to P.133 and rows for locations like Ståhl-Saltsjöns Jvg, Stockholm, and Saltsjöbaden.

STOCKHOLM—NYNÄS JÄRNVAG

Till och från

GOTTLAND

Person- och gods-samtrafik mellan fastlandets och Gottlands järnvägsstationer öfver Nynäshamn.

Direkta biljetter, genomgående polettering av resgods och fri omlastning i Nynäshamn av samtrafiksgods.

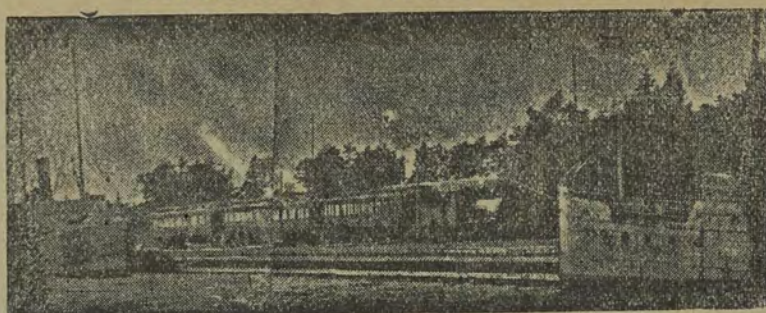

STOCKHOLM—VISBY

öfver Nynäshamn.

Omkr. 9 timmar.

Biljettprijs

II kl. å järnväg) kr.
I pl. å ångbåt) 16.00
III kl. å järnväg) kr.
III pl. å ångbåt) 7.15
Prisskilnadsbiljett till III kl. biljett löses ombord å fartyget
för rätt till plats i I kl. hytt med..... kr. 7.50
för rätt till plats i aktersalong med kr. 3.—
för rätt till plats i försalong med kr. 2.—

98.

Stockholm—Nynäshamn—Stockholm.

96.

Biljettprijs: I egen trafik pr km.: II 6 öre, III 4 öre, dock högst kr. 3.35 i II och kr. 2.05 i III; i samtrafik zontaxa R, tab. 331. Direkta vagnar II, III: i alla tåg Stockholm—Nynäshamn och omvänt. Tåg i förbindelse med Gottlandsbåtarna framgå till och utgå från båtarnas tilläggs-plats.

Biljettprijs fr. Stockholm II kl. III kl.	Stöm—Nynäs ju., Nynäs. spv. 1,435	P 83	P 88	P 91	P 95	P 155	P 57	P 89	P 155	P 57
		III	II, III	III	III	II, III	II, III	II, III	II, III	II, III
Vardagar.										
Sön- och helgdagar.										
	fr. Stockholm C.	6.03	9.22	12.14	3.20	6.15	7.32	9.22	6.15	7.32
	fr. Stockholm Södra
	fr. Saltskog
	fr. Älvjö	6.29	9.53	12.45	3.50	6.33	8.06	9.53	6.33	8.06
1.40	Fagerjö	x	x	III	x	x	x	x	x	x
1.65	Södert. villast.	6.41	10.08	1.20	4.04	6.48	8.21	10.08	6.48	8.21
2.00	Trångsund	ank.	x		ank.	x	x	x	x	x
2.35	Drevviken	x	x			x	x	x	x	x
2.95	Handen	x	10.33	2.35		7.13	8.41	10.33	7.13	8.41
3.30	Jordbro	x				x	ank.	x	x	ank.
3.55	Västerhaninge		10.46	3.25		7.26		10.46	7.26	
4.25	Tungelsta		10.54	4.15		7.34		10.54	7.34	
4.85	Hemfosa		11.04	5.00		7.44		11.04	7.44	
5.20	Segersång		11.13	5.42		7.53		11.13	7.53	
5.20	Osmo		11.22	6.24		8.02		11.22	8.02	
5.20	Algviken		11.31	6.51		8.11		11.31	8.11	
5.20	Nynäsgård		11.39	7.21		8.19		11.39	8.19	
5.20	Nynäs havsbåd		a			a		a	a	
5.20	t. Nynäshamn	11.47	7.25			8.27		11.47	8.27	
Km.	Stöm—Nynäs ju., Nynäs. spv. 1,435			P 152	P 100	P 152a	P 100			
				II, III	III	II, III	III			
Vardagar.										
Sön- och helgdagar.										
1	fr. Nynäshamn			7.30	8.15	7.15	5.05			
3	Nynäs havsbåd			p	p	p	p			
7	Nynäsgård			7.40	8.40	7.25	5.15			
13	Algviken			7.47	8.55	7.33	5.23			
17	Osmo			7.56	9.48	7.44	5.32			
23	Segersång			8.04	10.30	7.55	5.41			
29	Hemfosa			8.12	11.12	8.05	5.50			
33	Tungelsta			8.21	12.06	8.15	6.00			
37	Västerhaninge	P 82		8.28	12.46	8.26	6.08			
43	Jordbro	III		x		x				
49	Handen	5.28		8.43	2.21	7.31	6.25			
55	Drevviken	5.42	P 84	x		7.44	x			
61	Trångsund	x	III	x		x	x			
67	Södert. villast.	5.55	6.48	9.03	3.01	7.58	6.42			
73	Fagerjö	x	x	x		x	x			
79	t. Älvjö	6.09	7.02	9.16	3.17	8.12	7.02			
85	t. Saltskog									
91	t. Stockholm Södra									
97	t. Stockholm C.	6.39	7.29	9.30	5.25	8.38	7.34			



NYNÄSHAMN

Lämpligaste vistelseort under hösten.

JÄRNVÄGSHOTELLET, vid Nynäshamns järnvägs-station
RIKS 7. ALLM. 31. och Gottlandsbåtarnas tilläggs-plats.

SOMMARVILLOR ATT HYRA!

Förträfflig rekreatjonsplats.

Storslagen strandpromenad.



NYNÄSHAMN

Enda *isfria* uthamn till Stockholm.
Billiga hamn- och industritomter.
Villatomter.

Djupvatten vid Kaj. Lämpliga områden för arbetare-bestäder.

RIKS. [Stockholm 67 41.
Nynäshamn 12 & 18.

ALLM. Nynäshamn 12 & 18.

00. (Stockholm)–Södertälje–Eskilstuna–Mälardalens 100. hamm–Eskilstuna–Södertälje–(Stockholm).

Biljettpris: i egen trafik: enkel biljett 6 öre i II, 4 öre i III, tur- o. retur 100 % mer; i samtrafik, **kontaxa B**, tab. 331. **Direkta siltvagnar** II, III: Stockholm central–Eskilstuna 61, 71, 68, 74. Det från Stockholm central kl. 8.10 f. m. avg. tåget nr 51 inväntas i Saltskog av tåg nr 61.
e) Direkt vagn. f) tågombyte i Saltskog. i) Samtliga tåg se tab. 103. n) endast III Södertälje–Saltskog.

P 61 n), III	P 71 II), III	G 17 III	G 5 III	N	Norra Södermanlands järnv., Eskilstuna, spv. 1.435	P 68 II), III	P 74 II), III	G 6 III	G 18 III
...	...	7.10	...	0	fr. Södertälje uthamn ... t.	5.45
...	...	7.30	7.30	4	t. Södertälje ... fr.	10.47	7.45	4.45	5.25
8.37	7.30	...	12.50	4	fr. Södertälje ... t.	10.47	7.45	4.45	...
8.42	7.35	...	12.55	5	t. Saltskog ... fr.	10.42	7.40	4.40	...
...	fr. Stockholm 120 a, 120 c t.
...	fr. Malmö 121, 120 ... t.
...	fr. Göteborg 124 ... t.
...	fr. Nyköping 120 ... t.
9.07	7.52	...	1.25	0	fr. Saltskog ... t.	10.30	7.21	4.07	...
9.18	8.02	...	1.40	1	▼ Tvetaberg ... t.	10.21	7.13	3.57	...
9.31	8.15	...	2.10	15	Almnäs ... t.	10.08	7.09	3.30	...
...	Johannedal ... t.
...	Nykvarn ... t.	9.57	6.49	3.00	...
9.49	8.24	...	4.40	17	Bynsjö bruk ... t.
x	x	...	x	x	Taxinge-Näsby ... t.	9.29	6.21	2.36	...
10.09	8.55	...	5.20	28	Hodlandet ... t.
x	x	...	x	x	Läggesta ... t.	9.15	6.05	2.05	...
10.21	9.10	...	5.40	35	fr. Läggesta ... t.
...	fr. Läggesta ... t.	9.06	5.56	1.36	11.14
10.32	9.14	6.50	6.25	...	t. Mariefr. (Gripsh.)102 ... t.	9.00	5.50	1.30	11.11
10.38	9.20	fr. Mariefr. (Gripsh.)102 ... t.	9.26	6.12	...	10.22
10.10	8.50	3.25	t. Läggesta ... t.	9.20	6.12	...	10.12
10.16	8.58	3.23	fr. Läggesta ... t.	9.10	6.02	1.45	10.12
10.26	9.13	3.23	...	35	fr. Läggesta ... t.	9.02	5.54	1.35	10.02
10.34	9.21	3.44	...	40	t. Åkers styckebruk ... t.	7.50	5.00	9.45	8.25
...	fr. Strängnäs 101 ... t.	9.37	6.24	12.05	10.18
...	fr. Strängnäs 101 ... t.	8.47	5.44	9.35	9.22
10.48	9.36	5.15	...	40	fr. Åkers styckebruk ... t.	8.31	5.27	9.12	9.02
11.06	9.55	5.53	...	49	▼ Byringe ... t.	8.17	5.19	8.40	8.40
11.19	10.08	6.10	...	57	t. Stålboga ... t.
...	t. Malmköping 138 ... t.
...	fr. Malmköping 138 ... t.	8.09	5.07	7.35	8.05
11.27	10.14	7.06	...	57	fr. Stålboga ... t.	8.00	4.58	7.20	7.22
11.37	10.24	8.00	...	61	▼ Eriklängen ... t.	7.50	4.48	6.30	7.22
11.56	10.43	9.05	...	67	▼ Arila ... t.	7.33	4.32	5.10	6.28
12.09	10.56	9.30	...	74	▼ Hällberga ... t.	7.19	4.17	4.30	5.49
12.22	11.09	9.52	...	81	t. Eskilstuna södra ... fr.
...	t. Eskilstuna norra ... fr.	7.10	4.10
12.27	11.15	10.35	...	82	t. Eskilstuna central ... fr.
...	t. Malmö 106, 124, 114, 121 fr.
...	t. Göteborg 106, 124 ... fr.
...	t. Nyköping 106 ... fr.
...	t. Valskog 106 ... fr.
...	t. Kolbäck 106 ... fr.
12.35	0	fr. Eskilstuna centr. ... t.	7.01	4.02
12.44	4	▼ Hällby brunn ... t.	6.53	3.53
12.51	8	t. Nyby bruk (Torsh.) ... t.	6.45	3.45
1.14	11	t. Mälardalen ... fr.
1.18	12	t. Mälardalen, hamnen ... fr.

102. Läggesta–Mariefr. Läggesta.

P 68 II), III	P 61 II), III	P 71 II), III	P 74 II), III	G 6 III	G 18 III
...
9.06	10.16	11.36	5.56	8.28	4.38
9.06	10.11	11.30	5.50	8.20	4.30

103. Eskilstuna–Mälardalens hamm–Eskilstuna.

o) Endast lördagar, sön- och helgdagar till resp. från Mälardalens hamm.

P 68 II), III	P 61 II), III	P 71 II), III	P 74 II), III	G 6 III	G 18 III
...
9.06	10.16	11.36	5.56	8.28	4.38
9.06	10.11	11.30	5.50	8.20	4.30

101. Åkers styckebruk–Strängnäs–Åkers styckebruk. 101.

P 68 II), III	P 61 II), III	G 51 II), III	P 74 II), III	P 71 II), III	N	Nra Södermanlands j., Eskilstuna, spv. 1.435	P 68 II), III	P 61 II), III	P 74 II), III	G 71 II), III	P 71 II), III
9.04	10.55	11.00	6.10	9.40	0	fr. Åkers styckebruk t.	8.25	10.20	5.35	9.02	9.02
9.11	11.03	11.15	6.21	9.48	3	▼ Valsberga ... t.	8.19	10.14	5.29	8.55	8.56
x	x	x	x	x	x	Grundbro ... t.	x	x
9.27	11.20	11.55	6.41	10.08	10	▼ Malmby ... t.	8.02	9.57	5.12	8.12	8.38
9.37	11.30	12.05	6.51	10.18	15	Strängnäs ... t.	7.50	9.45	5.00	8.00	8.25

Erik Ohlssons Trävaruaktiebolag
STOCKHOLM
Sågverk, varf, ved- och kolhandel
Köpa skog och timmer samt ved.
Rikstel. III 63. Filial: Löfholmen och Jungfrusund.

Juris kandidaten Wilhelm Lundhagens
R. T. 22176
A. T. 4782 **ADVOKATBYRÅ** SÖDJOGATAN 9
Stockholm
Handelstvister och familjerättsmål

Brunkebergs Manufaktur Magasin Manufaktur och Sidenvaror
första klass.
Kungl. Hovleverantör. STOCKHOLM.

A. KROOKS

Egendoms-

.. affär ..

Stockholm

Grundlagd 1877

Kontor:

Vasagatan 15-17 1 tr.

Telefoner:

Riks 28 97, 215 39

Allm. 140 47, 65 75



A.-B. GÖTHBERG & NYGREN

Telegr. adr. **VÄSTERÅS** R. tel. 275
GÖTHPAUL 595. 133 8

Avdelning för FASTIGHETS AFFÄRER

Förmedlar köp o. försäljning av lantegendomar o. stadsfastigheter.

Partiaffär i Kolonialvaror, Spannmål och Frö.

**Västra
Skrot-
affären**

Innehavare:

FRITZ ENGVALL

Engrosfirma i allt
slags

Lump o. Skrot.

Kontor och lager

Handtverkaragatan 48-51

Riks Kh. 76.

A. T. 54 21.

Avd.-kontor i Flen.

Riks Flen 130.

Lancashirejärn,

Sågblad,

Ram- &

Cirkelsågar,

Stålspett,

Hyveljärn

Maskinknivar,

Valsat stål

till salu i parti

genom

**A.-B. Tholsson
& Söner**

Arsenalsgat. 4

Stockholm

Riks 221 30, 221 31

Allm. 90 76.

KARTOR ÖVER SVERIGE:

Generalstabens Karta över södra och mellersta Sverige, skala 1:100,000.
i koppartryck pr. blad 2:75. i övertryck pr. blad 0:75.
utom för en del blad, som hava lägre pris.

Generalstabens karta över norra Sverige,
skala 1:200,000, norr om 63° 30' (topografiska-ekonomiska blad)
i koppartryck pr. blad 1:50. i övertryck pr. blad 0:90.

Generalstabens karta över norra Sverige,
skala 1:200,000, söder om 63° 30' enbart (topografiska blad).
i koppartryck pr. blad 1:50. i övertryck pr. blad 0:75.

Generalstabens karta över norra Sverige,
skala 1:100,000. i övertryck pr. blad 0:65.
i koppartryck pr. blad 1:50.

Konceptblad till Generalstabens kartor över Sverige, skala 1:50,000
i ljustryck pr. blad 1:—

Konceptblad till Generalstabens kartor över Sverige, skala 1:100,000
i ljustryck pr. blad 1:—

Generalstabens översiktskarta över Sverige, skala 1:400,000
Pris 1:50 pr. blad. Utkomna äro bl.: Falun, Karlstad, Norrköping, Stockholm, Uddeholm, Uppsala, Visby och Växjö.

Post- och Järnvägskarta över Sverige. Inrutad och försedd med
namnregister. Skala 1:500,000. Pris uppt. 17:—.

Kartor över Saltsjön och Mälaren med ångbåtslinjer och bryggor,
inrutade och försedd med namnregister. Skala 1:100,000. **Stockholm-Saltsjön** (Vaxholm-Furusund-Sandhamn-Dalarö).
Stockholm-Mälaren (Södertälje-Mariefred-Strängnäs-Sigtuna). Pris pr. st. kr 2:—.

Reskartor över Järnvägslinjerna: Stockholm-Trälleborg. Stockholm-Göteborg, Stockholm-Storlien, Bräcke-Haparanda.
Pris 50 öre st.

Kartorna försäljas i varje bokhandel, i Svenska pressbyråns kiosker
samt direkt från

Generalstabens litografiska anstalt,

Stockholm 3.

AGENTUR-

och

FÖRMEDLINGSBYRÅN

Sverige Rundt

Näckströmögatan 3, 1 tr.
STOCKHOLM.

Förmedlar köp och försäljning av fastigheter, tomter samt alla slags affärer i såväl Stockholm som i landsorten. Mottager vicevärdskap och inkasseringar; uthyr våningar och rum, anskaffar inackorderingar, biträden och tjänare inom alla branscher, ombesörjer annonser, utför Maskinskrivning och Kommissionsier från hela Sverige. Juridiskt ombud finnes.

Byrån åtager sig endast fullt korrekta uppdrag, som utföras mot moderat arvode.

Liv-, Brand- och Inbrotts-försäkring.

Riks- och Allm. Telefon 149 30.

Ingen handlande

borde försumma att besöka oss, eller begära priskurant.

Tusentals outhärliga varor till lägsta priser:

Kortvaror, Sybehör, Hushållsartiklar,
Textilvaror, Trikåvaror samt enastående
lätt sålda sydda varor av egen tillverkning.

En timme ägnad åt besök hos oss eller åt studiet av priskuranten lönar sig rikligen.

Wesslings Kortvaru A.-B. Kornh.-torg 49
STOCKHOLM

Telegr.-adr.
"Snäckskal"

STELLAN HELLSTRÖM
Autoriserad
firma för inköp av
**Koppar-, Mässing-,
Aluminium-, Tenn-
Zink- och Blyskrot,
Britannia och
Stilmetall**
parti och minut.
OLSKROKSTORGET, GÖTEBORG

Telefon 6562.

Table with 26 columns labeled a through z and various numerical data entries.

Äkta Kamelhärsartiklar Tröjor, Strumpor m. m. i Nordiska Konfektionen, Örebro

ÖREBRO EXPORTAFFÄR SKROT METALLER RÄLS M. M. TELEFON 328, 1528

Table with 5 columns: 108. Örebro-Svarta-Örebro, 109. Svartens järnvägar, and 110. Sörens och balgdagar. Includes names like Örebro 8, Örebro 8, and various numerical values.

Table with 5 columns: 111. Lerböck-Åskersund-Lerbäck, 112. Åskersund-Åskersund, and 113. Lerböck-Åskersund-Lerbäck. Includes names like Lerböck, Åskersund, and various numerical values.

V och = vardagar; § och = säs- och helgdagar; = annan inbeträktning i tågens gång; > = tåg passerar.

114.

Katrineholm—Norrköping.

Zontaxa A, tab. 351. Genomgående sittvagnar, II, III: Stockholm C—Katrineholm—Malmö 301, 302; Katrineholm—Mjölby 414, 415, 2071; Nässjö—Katrineholm—Stockholm 416. Sovvagnar, Stockholm C—Alvesta 301 och 302.

b) Tåg 301 medför I klass endast för resande, som löst sovplatsbiljett.

Helgdag.

Km.	P 301 II, III	P 415 II, III	P 2019 II, III	P 2071 II, III	P 2075 II, III
0 fr. Stockholm C. 124...	12 51	6.00	10.28	4.15	8 55
11 fr. Katrineholm X...	12 51	6.18	10.42	4.32	9 09
11 fr. Göteborg 124...	12 51	6.18	10.42	4.32	9 09
11 fr. Örebro 107, 124...	12 51	6.18	10.42	4.32	9 09
Statens järnvägar, spdrv. 1, 435.					
0 fr. Strängsjö	11.02	6.46	11.02	P 431 P 433 III III	9 32
11 fr. Andebol	11.02	6.46	11.02	P 431 P 433 III III	9 32
25 Simonstorp	11.18	7.07	11.18	1.15 V 4.05 III III	9 50
37 fr. Nakna	11.24	7.16	11.24	1.23 V 4.13 III III	9 50
37 fr. Graversfors	11.24	7.16	11.24	1.23 V 4.13 III III	9 50
40 t. Åby	11.24	7.16	11.24	1.23 V 4.13 III III	9 50
40 t. Nyköping S. J. 120	11.24	7.16	11.24	1.23 V 4.13 III III	9 50
40 fr. Åby	11.25	7.18	11.25	1.24 V 4.14 III III	9 43
40 fr. Laddby	11.25	7.18	11.25	1.24 V 4.14 III III	9 43
40 fr. Herrnarbärg	11.40	7.38	11.40	1.45 V 4.35 III III	9 54
40 fr. Karlro	11.40	7.38	11.40	1.45 V 4.35 III III	9 54
48 t. Norrköping (X)	11.40	7.38	11.40	1.45 V 4.35 III III	10 10
95 t. Långköpings 120					
126 t. Mjölby 120					
216 t. Ålvesta 120					
302 t. Alvesta 121					
484 t. Malmö 121					

Norrköping—Katrineholm.

Zontaxa A, tab. 351. Direkta sittvagnar, sovvagnar se ovanstående tabell.

b) Tåg 302 medför I klass endast för resande, som löst sovplatsbiljett.

Km.	P 302 II, III	P 426 III	P 2072 P 412 II, III II, III	P 432 P 416 III III	P 434 III	P 424 II, III	P 2138 III	P 418 II, III	P 414 II, III
0 fr. Åby	2 22	V 5 52	8.00 8.17	12.25 2.29	V 3.10	3.30	5.50	7 25	10 09
138 t. Åby	2 22	V 5 52	8.00 8.17	12.25 2.29	V 3.10	3.30	5.50	7 25	10 09
138 t. Graversfors	2 22	V 5 52	8.00 8.17	12.25 2.29	V 3.10	3.30	5.50	7 25	10 09
138 t. Nakna	2 22	V 5 52	8.00 8.17	12.25 2.29	V 3.10	3.30	5.50	7 25	10 09
23 Simonstorp	2 22	V 5 52	8.00 8.17	12.25 2.29	V 3.10	3.30	5.50	7 25	10 09
37 fr. Strängsjö	2 22	V 5 52	8.00 8.17	12.25 2.29	V 3.10	3.30	5.50	7 25	10 09
48 t. Katrineholm X	2 22	V 5 52	8.00 8.17	12.25 2.29	V 3.10	3.30	5.50	7 25	10 09
138 t. Örebro 124, 107	3 50	V 6 10	8.20 8.28	12.46 2.41	3.51	3.41	6.12	7 35	10 11
372 t. Göteborg 124	3 50	V 6 10	8.20 8.28	12.46 2.41	3.51	3.41	6.12	7 35	10 11
182 t. Stockholm C. 124	3 50	V 6 10	8.20 8.28	12.46 2.41	3.51	3.41	6.12	7 35	10 11

Einar Lindström
Egendoms- och fastighetsförmedling
Drottninggatan 71 A STOCKHOLM
Rikst. 213 53 - Allm. 63 42 - Telegramadr.: Egendomar
Uppdrag utföras prompt. Reel behandling.

ÅSKLEDARE
uppsättas, repareras och undersöks
K. M. NORÉNS ELEKTR. A.-B.
Klarabergsgatan 29 - STOCKHOLM
Rikstel. 67 68, 68 16 - Allm. tel. 150 89, 126 88

116. Karlsborg—Skövde—Karlsborg. 116.

Zontaxa A, tab. 331. d) Tåget utgår från Motalabåtens tilläggsplats vid Rödesund, därifrån detsamma avgår efter båtens ankomst e) Tåget framgår till Motalabåtens tilläggsplats vid Rödesund.

...	fr. Motala ... t. Karlsborg ... & t. fr.
B 621 I, III	6 1265 III	B 623 II, III				Km. Statens järnvägar, spv. 1.435.	B 622 II, III	B 624 II, III			
8.04	V 10.28	b) 1.50				0 fr. Karlsborg..... t.	V 7.59	c) 12.35			
8.17	V 10.55	2.03				7 Mölltorp..... t.	7.42	12.24			
8.30	V 11.27	2.16				15 Fagersanna.....	7.07	12.11			
8.47	V 12.15	2.33				24 Tibro (X).....	6.25	11.55			
x	x	x				Kungärd.....	x	x			
9.09	V 12.57	2.55				36 V Igelstorp.....	5.32	11.34			
9.25	V 1.20	3.11				44 t. Skövde (X)..... fr.	4.58	11.20			
...				189 t. Göteborg S. J. 124 fr.			
...				357 t. Stockh. C. 124..... fr.			

O. Nilséns

Egendomsaffär.

Drottninggatan 51,
STOCKHOLM.
Rikst 227 18.
Allm. 11 39.
OSKARSHAMN,
Rikst. 222.

har under sista året försålt
över 50 egend mar.

Auskunftei & Inkasso-Bureau

för Schweden und Norwegen:

ERIK LUNDINS JURIDISKA BYRÅ,

STOCKHOLM :: Drottninggatan N:o 2.

Stockholm södra—Liljeholmen—Stockholm södra.

K	0 fr. Stockholm S.	6.03	7.12	8.10	9.22	10.46	12.14	1.17	3.20	4.28	5.15	6.35	7.23	9.21
L	4 t. Liljeholmen	6.08	7.17	8.15	9.27	10.51	12.19	1.22	3.25	4.33	5.20	6.39	7.28	9.26
M	0 fr. Södertälje	5.34	6.12	7.15	8.12	9.36	11.04	12.11	1.17	2.50	3.37	4.56	5.44	7.42
N	4 t. Södertälje	5.39	6.23	7.26	8.23	9.47	11.15	12.22	1.28	3.01	3.88	5.07	5.95	7.93
O	0 fr. Södertälje	5.43	6.27	7.30	8.27	9.51	11.19	12.26	1.32	3.05	3.92	5.11	5.99	7.97
P	4 t. Södertälje	5.48	6.32	7.35	8.32	9.56	11.24	12.31	1.37	3.10	3.97	5.16	6.04	8.02

Södertälje—Saltskog—Södertälje.

b) Sön- och helgdag samt dag före sön- och helgdag. c) Sön- och helgdag. d) Särskild III kl. avdelning finnes för resande med hundar.

K	0 fr. Saltskog	6.18	7.33	8.20	9.05	10.42	12.03	12.15	2.40	4.40	5.55	6.17	6.51	6.52	7.40	8.28	8.44	9.25	10.09	10.41	11.23
L	4 t. Södertälje	6.23	7.38	8.25	9.10	10.47	12.08	12.20	2.45	4.45	5.60	6.22	6.56	7.02	7.41	8.29	8.45	9.26	10.10	10.42	11.24

119.

Zontaxa A, tab. 331. Genomgående sittvagnar. II, III: Stockholm O—Handen 57; Stockholm O—Nynäshamn 89, 155. I övrigt se tabell 130 a. b) Lör-, sön- och helgdag även II klass. c) Särskild III klass avdelning finnes för resande med hundar.

K	0 fr. Stockholm O X	V 5.53	V 5.23	...	V 6.03	7.12	9.22	10.56	12.14	1.19	3.20	4.28	5.16	6.25	7.22	8.21	9.22	10.21	11.20
L	4 t. Liljeholmen	V 5.06	V 5.23	...	V 6.03	7.12	9.22	11.09	12.27	1.31	3.33	4.41	5.29	6.31	7.28	8.27	9.28	10.27	11.26
M	8 t. Älvsjö	V 5.17	V 5.23	...	V 6.03	7.12	9.22	11.20	12.38	1.42	3.44	4.52	5.40	6.40	7.37	8.36	9.37	10.36	11.35
N	t. Nynäshamn V 96
O	t. Nynäshamn § 96

119.

Zontaxa A, tab. 331. Genomgående sittvagnar. II, III: Nynäshamn—Stockholm O 100, 152. I övrigt se tab. 130. c) Går vardagar utom dag efter sön- och helgdag. d) Särskild III klass avdelning finnes för resande med hundar.

K	0 fr. Nynäshamn 96	V 5.26	V 6.15	V 6.19	7.07	8.07	9.17	10.08	11.08	12.08	1.08	2.08	3.08	4.08	5.08	6.08	7.08	8.08	9.08	10.08	11.08	12.08
L	4 t. Liljeholmen	V 5.22	V 6.02	V 6.23	7.17	8.27	9.27	10.27	11.27	12.27	1.27	2.27	3.27	4.27	5.27	6.27	7.27	8.27	9.27	10.27	11.27	12.27
M	6 t. Stockholm S.	V 5.22	V 6.02	V 6.28	7.05	8.05	9.05	10.05	11.05	12.05	1.05	2.05	3.05	4.05	5.05	6.05	7.05	8.05	9.05	10.05	11.05	12.05
N	8 t. Stockholm, C. X.	V 5.45	V 6.13	V 6.39	7.29	8.29	9.30	10.19	11.19	12.19	1.19	2.19	3.19	4.19	5.19	6.19	7.19	8.19	9.19	10.19	11.19	12.19

V och = vardagar; = sön- och helgdagar; ~~~~~ = annan inbeträktning i tågens gång; * = låg passager.

V och = vardagar; § och = stn- och helgdagar; = smånafstränkning i dagens gång; > = dag passerar.

120. **Zontaxa A, tab. 331.** Helgtriv onsd- och lördagar. c) Särskild III kl.-avdelning finnes för resande med hundar. d) I kl. endast för resande, som löst sovplatsbiljett. f) Gar natt efter sönd- och helgdag. g) Särskilda bestämmelser ang. II klass platsbiljetter se meddelande å sid. 89. h) Samtliga tåg Stockholm—Saltskog, se tab. 120 a, samtliga tåg Stockholm—Älvsjö se tab. 119. i) Servering av kaffe, te, smörgåsar m. m. åger rum & sträckan Stockholm—Nyköping i tåg 53/411.

Fr	Stations järnvägar spår. 1, 458	P 61 II, IIIe	P 421 II, IIIe	P 145 II, III	P 67 II, IIIe	P 33 II, IIIe	S 11 Id II, III	P 30 Id II, III	Helgdagar.	
									Se tabell 326.	
0	fr. Strömsholms 101, 100	6.18	7.25	1.19	4.40	5.30	07.10	9.21	5.15	
1	fr. Morild 102, 100	7.15	8.07	2.25	5.47	6.24	7.54	10.22	6.24	
2	fr. Saltskog 1	7.38	8.20	2.36	5.56	6.31	8.04	10.38	6.12	
3	fr. Järna	7.56	8.34	2.50	6.15	6.50		10.53	6.26	
4	fr. Järna	8.36	8.49			6.38				
5	fr. Hölb.		8.49			6.50				
6	fr. Hölb. Nerriå		9.03			7.10				
7	fr. Vagnhärad (X)		9.11			7.17				
8	fr. Västertullung		9.25			7.21				
9	fr. Lärstränge		9.35			7.29				
10	fr. Trystbygge		9.57			7.36				
11	fr. Svåsa		10.09			7.51				
12	fr. Svåsa		10.09			8.00				
13	fr. Nyköping 8, 9, 10		10.09			8.13				
14	fr. Flen 106					8.20				
15	fr. Ozelönsund 106					8.20				
16	fr. Flen 106					8.20				
17	fr. Flen 106					8.20				
18	fr. Nyköping 8, 9, 10					8.20				
19	fr. Eustaberg 3, 4		6.30			8.23				
20	fr. Jönåker		6.47			8.34				
21	fr. Alberga		7.01			8.45				
22	fr. Alberga		7.19			9.00				
23	fr. Stavsjö		7.36			9.14				
24	fr. Kolmården 151									
25	fr. Virå 151									
26	fr. Virå 151									
27	fr. Kolmården 151									
28	fr. Stavsjö		7.39			9.14				
29	fr. Stavsjö		7.51			9.20				
30	fr. Forsåsa, delar Åby					X				
31	fr. Forsåsa, delar Åby					X				
32	fr. Åby, öppnars Åby		8.26			9.43				
33	fr. Norrköping (X) 114		8.46			9.51				
34	fr. Söderköping 140 Vard.									
35	fr. Söderköping 140 S.o.H.									
36	fr. Söderköping 140 Vard.									
37	fr. Söderköping 140 S.o.H.									
38	fr. Örebro 107, 124, 114									
39	fr. Katrineholm 114									
40	fr. Norrköping (X)		7.51							
41	fr. Östra Nyby		8.07							
42	fr. Fiskeby		8.13							
43	fr. Eksund		8.23							
44	fr. Okna		8.31							
45	fr. Kimstad									
46	fr. Finspång 69									
47	fr. Örebro 8 69									
48	fr. Finspång 69									
49	fr. Kimstad		8.34							
50	fr. Norsholm (X)		8.40							
51	fr. Västerbruk 144									
52	fr. Västerbruk 144									
53	fr. Norsholm (X)									
54	fr. Gistad		6.57							

NORDISK RESEBUREAU
STOCKHOLM - GÖTEBORG - MALMÖ
 Levererar alla slags biljetter till tåg och båtar.
 - Sovvagnsbiljetter, hyttplatser, myntväxling, -
 Se annons å sidan 98

Elektr. kraft & belysning
 Undersökningar, Åskledare
 billigt och förstklassigt.

Elektro-Tekniska Byrån, Södertälje
 Riks 599. Allm. 599.

Skogs- & Lantegendomar

köpas och säljas bäst och förmånligast genom förmedling av undertecknad.

KÖPARE och SÄLJARE kunna förtroendefullt lämna mig sina uppdrag, då alla affärer behandlas med störst diskretion.

Många solida köpare finnas anmälda.

AUG. WENNERSTEN

49 KUNGSGATAN 49
STOCKHOLM.

Riks 38 06. Allm. 96 58.
Telegramadress: Nordexport.

ELEKTRISKA SVETSNINGSS AKTIEBOLAGET, GÖTEBORG 6.

INGENIÖR JOHAN LIDÉN 32 A St Eriksgatan 32 A, Stockholm
RIKS 114 92 ALLM. 210 96
Granskar förslagshandlingar. Kontrollerar monteringsarbeten. Verkställer besiktningar.
Undersöker och prövar bränslefälliga anläggningar och lämnar råd för felens avhjälpande.

Se lista tryckfärdig.

VÄRME :: VENTILATION :: VATTEN :: AVLOPP

1 och = vardagar; \$ och = sön- och helldagar; ~~~~~ = annan inräkning 1 dagens gång; * = dag passerat.

	a	b	c	d	e	f	g	h	i	j	k	l	m	n	o	p	q
300	Linghem.....	7.19	9.10	11.0	11.0	3.31	7.12	11.23	11.23	12.02	2.52						
204	Bystad.....	7.49	9.27	11.25	11.25	3.48	7.27	11.41	11.41	12.02	2.52						
211	Linköping (X).....																
	t. Fågelsjö 148.....																
	t. Hultsfred 146.....																
	t. Oskarhamn 146, 202, 206																
	t. Kalmar 146, 202, 206																
	t. Västerbruk 144, 147, 145																
211	Linköping (X).....		9.36	1.35	1.35	4.00	7.50	11.52	11.52	12.12	3.02						
218	Malmslätt.....		9.50	1.48	1.48	4.14	8.04	12.06	12.06	12.12	3.18						
223	Bankoberg.....		10.00	1.57	1.57	4.24	8.14	12.06	12.06	12.12	3.18						
228	Spigevad.....		x	x	x	x	x										
233	Mantorp.....		10.18	2.13	2.13	4.42	8.32										
237	Sya.....		10.26	2.21	2.21	4.50	8.40										
243	Mjölby (X).....		10.36	2.31	2.31	5.00	8.50										
270	Motala 107.....																
	t. Örebro 107.....																
	t. Hästholmen 155.....																
	t. Hjo 155.....																
	t. Haparanda 2, 10, 35, 107																
	t. Östersund 18, 35, 107																
	t. Svandevall 25, 35, 107																
	t. Kråkbo 107.....																
	t. Örebro 107.....																
243	Mjölby (X).....	6.51	7.06	2.48	2.48												
254	Strålsnäs.....	7.06	7.14	3.01	3.01												
259	Boxholm.....	7.14	7.26	3.09	3.09												
268	Sommen (X).....	7.26	7.45	3.20	3.20												
280	Tranda (X).....	7.45	x	3.36	3.36												
286	Sävsjö.....	x	x	x	x												
290	Gripenberg.....	8.02	8.11	3.50	3.50												
296	Frinnaryd.....	8.11	x	3.59	3.59												
	t. Åsneberg.....		x														
308	Aneby (X).....	8.32	8.41	4.17	4.17												
314	Fisby.....	8.41	8.53	4.27	4.27												
320	Solberga.....	8.53	x	4.36	4.36												
329	Näsafjäll.....	9.09	x	4.50	4.50												
375	Jönköping 162.....																
	t. Göteborg S J 162, 124																
	t. Eskjö 202.....																
	t. Västerbruk 202, 143																
	t. Oskarhamn 202.....																
	t. Kalmar 203.....																
	t. Ralmstad 191.....																
460	Sävsjö.....	10.21	10.21	5.44	5.44												
418	Alvesta.....	12.50	1.30	7.01	7.01												
432	Vistanda.....	1.30	2.32	7.27	7.27												
466	Ålmhult.....	2.32	3.58	8.10	8.10												
517	Hälsjöholm.....	3.58	6.15	9.11	9.11												
566	Esby.....	6.15	6.57	10.23	10.23												
583	Lund.....	6.57	7.37	11.03	11.03												
600	Malmö.....	7.37	7.37	11.20	11.20												
631	Trylleberg 122.....																
	t. Svanen Zafen.....																
	t. Mölle.....																
	t. Berlin St. BN.....																
	t. Hamburg R.....																
	t. Mainz F (dag.....																
	t. Köpenh. Del. (färja.....																
	t. Mainz hamn (äng.....																
	t. Köpenh. s (bdl.....																
	t. Esbjerg.....																
	t. Lübeck.....																
	t. Hamburg d. Wismar.....																
	t. Berlin d. Wismar.....																
	t. Hamburg R d. Kitzl.....																

Anslagspapper s. sid. 11.

120 c.		Södertälje—Stockholm.										120 c.			
Zontaxa A, tab. 331. Genomgående siltvagnar II, III: Målarbaden Saltskog—Stockholm C 74; Nybybruk—Saltskog—Stockholm C 68; Södertälje—Stockholm C 62, 64, 70, 74, 76, 2096. III: Södertälje—Stockholm C 68. I övrigt se tab. 120												d) Samtliga tåg Alvsjö—Sthlm äro upptagna i tab. 119. e) I kl. end. för res., som löst sovplatsb. d) Särskild III kl.-avdelning finnes för resande med hundar. e) Resande från Huddinge till Stockholm S fortsätta från lvsjö med tåg 82 Sst (ankomst 6.28)			
f) Sön- och helgdag även p. g) Grönsholm h) Ons- och lördagar. i) Här sön- och helgdagar samt dag före dessa dagar															
Km.	Stansens järnvägar, spårn. 1.435	P 302 I, II, III	P 62 II, III	P 64 I, II, III	SI. I, II, III	SI. I, II, III	P 2096 I, II, III	P 66 I, II, III	P 54 I, II, III	P 70 I, II, III	P 74 I, II, III	P 76 I, II, III	P 422 I, II, III		
0	fr. Södertälje	5.24	6.12	7.15	8.31	6.47	10.31	11.57	3.09	6.32	7.19	8.22	9.52		
1	fr. Eskilstuna C, 100		6.21	7.29	7.52	8.37	8.58	10.40	12.13	3.19	6.50	8.42	10.05		
3	fr. Strängnäs 101, 100							10.56		3.37		8.58			
9	fr. Mariefr. g) 102, 100														
15	fr. Saltkog	6.08	6.21	7.29	7.52	8.37	8.58	11.07		3.49		9.09			
17	fr. Igelsta							11.14		3.58		9.16			
24	fr. Rönninge	x6.20	6.38	7.45			9.14	11.27		4.13		9.29			
30	fr. Uttran		6.50	7.56			9.25	11.36		4.24		9.38			
34	fr. Tumba		6.57	8.03			9.32	11.45		4.34		9.47			
37	fr. Tullinge	P 82 I, II, III	7.11	8.16			9.45	11.55		4.44		10.02			
40	fr. Huddinge	P 82 I, II, III	7.17	8.24			9.53	12.08				10.12			
44	fr. Alvsjö 91	P 82 I, II, III	7.29	8.33			10.02	12.18				10.22			
52	fr. Liljeholmen	P 82 I, II, III	7.39	8.43			10.12	12.28				10.32			
58	fr. Stockholm S.	P 82 I, II, III	7.50	8.54			10.22	12.38				10.42			
64	fr. Stockholm C.	P 82 I, II, III	8.05	9.09			10.32	12.48				10.52			

Har Ni läst Dagens Nyheter för i dag?

V och = vardagar; S och = sön- och helgdagar; § och = annan inskränkning i tågens gång; * = tåg passerar.

CALOR Stockholm Nr. 11.

I och = vardagar; § och = sön- och helgdagar; ~~~~~ = annan innskränkning i tågens gång; * = tåg passerar.

121 zontaxa A, tab. 331.

Genomgående sittvagnar, II, III: Stölm C—Malmö 11, 12, 301, 302, 421 och 422.
 Sovvagnar, I, II, III: Stockholm C—Malmö 11, 12, I, II; Stockholm C—Malmö—Trälleborg 11.
 b) Går Håstredholm—Eslöv endast vardagar samt medför II klass endast vardagar. c) Går Håstredholm—Eslöv endast sön- o. helgdagar. d) Tåg 11 medför I kl. endast för resande, som löst sovplatsbiljett. e) Särskild III klass-avdelning finnes för resande med hundar. f) Tåg 301 medför I kl. endast Stockholm—Alvesta och endast för resande, som löst sovplatsbiljett. g) Särskilda bestämmelser ang. II klass biljetter fr. Stockholm se meddelande & sid. 89.

Stockholm—Malmö. (Delsträcka Näsjö—Malmö.)

Km.	Stationer	0/7 10	9 21	0/7 25
0	Stockholm C	9 45	10 21
105	fr. Nyköpings S. J.	11 05	1 58	12 00
164	fr. Nyköpings N. J.	12 12	3 05	1 35
211	fr. Länköpings	1 05	4 06	2 48
248	fr. Håstredholm
...	fr. Östergötland 202
...	fr. Västerås 145, 205
...	fr. Örebro 8, J. 134, 162
...	fr. Jönköping 162
...	Rätene järnv. Sjö. 1, 435
...	Näsjö	3 25	6 43	9 45
342	fr. Grimstorp	...	7 06	10 10
348	fr. Smedby	...	7 17	10 21
360	fr. Sjöbo
...	Vatlanda 205
...	Sjöbo
380	fr. Sjöbo	...	7 19	10 29
371	fr. Stokeryd	...	7 33	10 44
380	fr. Korvik	...	7 44	11 00
387	fr. Lamhult	...	7 55	11 34
...	Lidnäs
399	fr. Möheda	...	8 10	12 16
406	fr. Grannatorp	...	8 21	12 27
409	fr. Gästorp	...	8 31	12 41
412	fr. Alvesta	...	8 39	12 50
418	fr. Växjö
...	Karlshöna 220
...	Kalmar 220, 204
...	Bonneby 220, 221
...	Bonneby 182
...	Östergötland 182
...	Kalmar 204, 220
...	Karlshöna 220
...	Växjö 220
...	Göteborg B: 189
...	Bords N 189
418	fr. Alvesta	4 31	8 54	1 10
432	fr. Alvesta	4 48	9 13	1 30
...	Karlshamn 230
...	Bonneby 230, 225
...	Halmstad 230
...	Halmstad 230
432	fr. Växjö	4 42	9 15	1 41
444	fr. Enerida	4 51	9 27	1 56
450	fr. Långbro	5 01	9 37	2 07
455	fr. Dö	5 11	9 43	2 15
462	fr. Möckeln	5 21	9 54	2 26
466	fr. Almhult	5 31	10 00	2 32
...	Sölvesborg 237
...	Kristianstad 231
466	fr. Almhult	5 41	10 02	2 47
475	fr. Killeberg	5 51	10 14	3 00
487	fr. Osby	6 01	10 27	3 15
498	fr. Håstredholm	6 11	10 39	3 30
...	Långbro 235 (Skandinav)
498	fr. Håstredholm	6 21	10 40	3 34
508	fr. Ballingslöv	6 31	10 51	3 46
517	fr. Håstredholm	6 41	11 03	3 58
...	Kristianstad 238
...	Sölvesborg 238, 225
...	Markaryd 246
...	Håstredholm C 250

121 b.

Zontaxa A, tab. 331. Genomgående sittvagnar II, III: Malmö Kristianstad
 b) TÅ-12 medför I kl. endast för resande, som löst sovplatsbiljett c) Går till Lund från Lund natt efter lörd, sön- o. helgd. e) Särskild III klass-avdelning finnes för resan

Km.	Stationer	304 III	422 II, III e)	344 II, III e)	322 III	324 III	302 II, III
0	fr. Malmö	6.04	7.00	8.40	10.40	12.30	2.15
5	fr. Arlöv	6.14	7.09	8.49	10.49	12.40	...
12	fr. Åkarp	6.21	7.16	8.56	10.56	12.47	...
19	fr. Uppåkra	6.28	7.20	9.02	11.03	12.54	...
17	fr. Lund	6.37	7.29	9.10	11.13	1.04	2.38
...	fr. Trälleborg N 272
17	fr. Lund	...	7.32	9.15	2.42
22	fr. Stångby	...	7.41	9.25
26	fr. Örtofta	...	7.47	9.32
...	fr. Sjöbo 257
...	fr. Kävlinge 257
26	fr. Örtofta	...	7.48	9.33
34	fr. Eslöv	...	8.01	9.46
...	fr. Hörby 240
...	fr. Klippan 248
...	fr. Kristianstad 240
...	fr. Sölvesborg 240, 225
...	fr. Karlshamn 240, 225
...	fr. Bonneby 240, 225
...	fr. Karlshöna 240, 225
...	fr. Kalmar 240, 225

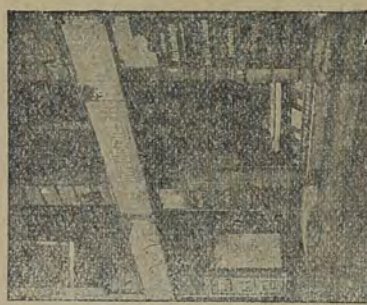

Schweidisches Reisebureau
 Unter den Linden 22-23
BERLIN.
 Sovplatsförsäljning.
 Biljettförsäljning.
 Pänningväxling.
 Brevadress för svenska resande.

Låt
Annonkontoret SVEA

ombesörja Eder annonsering.
 Alltid goda förslag och idéer.
 Kontor: Drottninggatan 20. NORRKÖPING.
 Tel.: 354 och 1174. Chefen: 1174.
 Medlem av Tariffcentralen.

L.O. Gns Gendomsaffar

HUVUDKONTOR:
GÄFLE STOCKHOLM JÖNKÖPING
 Centralpalatset Drottninggatan 108 Östra Storgatan 35
 Riks 8 04 Riks o. Allm. 2 46 Linjev. Riks 3 06
 Kontorstid: 9-2, 4-6 Kontorstid: 9-5 Kontorstid: 9-2, 4-6
 Sämtliga kontorens teleg.-adr. Skogehn.

Elektriskt ljus av Vattenkraft
 se under tab. 35, Ing.-firm. Thuresson & C:o.

Eslöv. 121 b. Helg-tåg.

Se i övrigt tab. 121.
 d) från Lund vardagar utom lördagar. e) Går till Lund dagligen.
 d hundra. Se tabell 326.

	P 314 II, III	P 328 III	P 342 II, III	P 332 III	S1 12 II, III	P 334 III
...	3.10	4.40	6.45	8 30	9 05	11 30
...	3.19	4.49	7 05	8 38	9 10	11 40
...	3.26	4.56	7 12	8 45	9 17	11 47
...	3.32	5.03	7 19	8 52	9 24	11 53
...	3.42	5.13	7 26	9 00	9 32	12 03
...	3.44	...	7 24	9 05	9 30	12 04
...	3.54	...	7 34	9 14	9 39	12 13
...	4.01	...	7 41	9 22	9 47	12 21
...	4.02	...	7 42	9 22	9 52	12 21
...	4.16	...	7 58	9 37	10 06	12 36

S1 16 II, III	9 13	9 38	9 42	10 06
...
...
...
...
...

121 a Eslöv—Malmö.

Se i övrigt i tab. 121.

121 a	S28	S 11	P 307 II, III	S 11 II, III	P 341 II, III	P 301 II, III	S 11 II, III	P 303 II, III	S 11 II, III
...	7.23	7.15	10.03	12.26	...	6.35/7	10.28
...	7.33	7.23	10.14	12.34	...	6.36/7	10.38
...	7.36	7.36	10.15	12.35	...	6.45	10.48
...	7.47	7.47	10.22	12.42	...	6.57	10.58
...	7.55	7.55	10.35	12.48	...	7.13	11.02
...	8.02	8.02	10.37	12.51	...	7.28	11.05
...	8.09	8.09	10.44	13.04	...	7.41	11.11
...	8.16	8.16	10.51	13.11	...	7.54	11.16
...	8.23	8.23	10.59	13.19	...	8.07	11.22
...	8.31	8.31	11.06	13.27	...	8.20	11.28

121 a Zontaxa A. tab. 35. Genomsäende stättvägnar II, III: Kristianstad Malmö 341, 303. Se i övrigt i tab. 121.
 b) Tåg 11 medför i kl. endast för resande, som löst sovplatsbilj. c) Tåg 307 medför II klass endast vardagar. e) Särskild III klass-avdelning finnes för resande med hundar.

326

327

328

329

330

331

332

333

334

335

336

337

338

339

340

341

342

343

344

345

346

347

348

349

350

351

352

353

354

355

356

357

358

359

360

361

362

363

121 a

121 a	P 307 II, III	P 341 II, III	P 313 III	P 303 II, III	P 313 III	S 11 II, III	S 11 II, III	P 421 II, III
...	6.23	9.29	9.28	6.35/7	9.10	11.06	11.06	11.10
...	6.23	9.29	9.28	6.36/7	9.11	11.07	11.07	11.11
...	6.23	9.29	9.28	6.45	9.12	11.08	11.08	11.15
...	6.23	9.29	9.28	6.57	9.13	11.09	11.09	11.21
...	6.23	9.29	9.28	7.13	9.14	11.10	11.10	11.28
...	6.23	9.29	9.28	7.28	9.15	11.11	11.11	11.30

364

365

366

367

368

369

370

371

372

373

374

375

376

377

378

DAGENS NYHETER komma alltid först i DAGENS NYHETER komma alltid först i DAGENS NYHETER
 Effektivt annonsorgan. Uppläga 100,000 ex.
 Sålles å tågen.

v och = vardagar; § och = sön- och helgdagar; = annan inbeträkning i tågens gång; * = låg passera.

✓ och = vardagar; § och = söm- och helgdagar; = annan inskränkning i tågerna gång; * = tag passerar.

121. Malmö—Nyköping—Stockholm (Delsträcka Malmö—Nässjö).

Kontax A, tab. 331. Genomgående sittvagnar, sovagnar, restaurangvagnar se föregående tabell.
 b) Tag 302 medför I klass endast från Alvesta och endast för resande som löst sovplatsbiljett. c) Tag 12 medför I kl. endast för resande, som löst sovplatsbiljett. d) Särskild III kl.-avdelning finnes för resande med hundar. e) Samtliga tåg Malmö—Eslöv äro upptagna å tab. 121 b, f) Söm- och helgdagar. g) Söndags- och helgdagar.

Km.	P 1 I, d, j II, III c		P 302 II, III	P 342 II, III	P 344 II, III d	P 422 II, III a, II, III d	Anslutningstider i sid. 11.	Stans i sid. 11.	Anslutningstider i sid. 11.	Särskild III kl.
	P 342 II, III	P 344 II, III d								
0			2.15	6.45	8.40	7.00	9 05
17			2.42	7.24	9.15	7.32	9 30
...		
34			3.15	8.04	9.53	8.06	9 55
44			3.30	8.20	10.07	8.20	10 07
54			3.47	8.34	10.23	8.34	10 48
54			3.48	8.35	10.25	8.35
63			4.01	8.49	10.39	8.48
68			4.09	8.56	10.48	8.55
83			4.27	9.16	11.05	9.13	10 48
102			4.38	9.32	11.18	9.23
102			4.49	9.43	11.25	9.34
102			5.02	9.54	11.32	9.45
102			5.03	9.57	11.33	9.46
113			5.07	10.01	11.42	9.59
125			5.32	10.15	11.51	10.15
134			5.44	10.25	12.02	10.25
134			5.47	10.28	12.05	10.28
145			5.52	10.33	12.10	10.33
145			6.02	10.42	12.19	10.42
150			6.11	10.49	12.24	10.49
156			6.21	10.58	12.33	10.58
168			6.31	11.07	12.42	11.07
168			6.32	11.08	12.43	11.08
168			6.32	11.09	12.44	11.09
168			6.32	11.10	12.45	11.10

Anslutningstider i sid. 11.

Helgtåg.
 Se tab. 316.

122. Malmö—Trälleborg—Malmö. 122.

Kontax A, tab. 331, i egen trafik och i samtrafik. Genomgående sittvagnar II, III: Öxnered—Trälleborg 1. **Sovvagnar:** I, II: Stockholm—Trälleborg och Öxnered—Trälleborg tåg 1. c) Särskild III klass avdelning för resande med hundar. d) I kl. endast för resande, som löst sovplatsbiljett.

Km.	P 1 I, d, j II, III c		P 2023 III	Km.	P 2 II, III c		P 586 III c)
	P 365 III c)	P 2023 III			P 360 III	P 586 III c)	
0	8.10		8 02	0	7.37	3.01	8.42
2	8.21		8 21	2		2.48	8.34
7	8.27		8 27	7	7.24	2.42	8.28
10	8.34		8 34	10	7.17	2.35	8.21
13	8.40		8 42	13	7.09	2.28	8.14
16	8.46		8 50	16	7.02	2.22	8.08
19	8.52		8 56	19	6.55	2.16	8.02
22	8.58		9 03	22	6.49	2.08	7.54
26	9.05		9 12	26	6.42	2.08	7.40
31				31	6.28	1.54	
31				31			

fr. Stockholm C 120, 121..... t.
 fr. Kristiana Ö 126..... t.
 fr. Göteborg Bis 126..... t.
 fr. Köpenh., Frihamnen X..... t.
 fr. Köpenh. hamn t.

Statens järnvägar, spv. 1.435.

fr. Trälleborg N X 122 a) t.
 fr. Trälleborg F X 122 b) t.
 fr. Berlin Stett. fr.
 fr. Rostock fr.
 fr. Lübeck fr.
 fr. Hamburg H fr.

Anslutningstider se sid. 11.

Elektriska Svetsnings Aktiefolaget, Göteborg 6.

122 a. Trälleborg—Sassnitz—Trälleborg. 122 a.

Biljettpris: Enkel biljett Trälleborg—Sassnitz Hafen kr. 7.20 i I och 4.00 i II plats.

Table with columns for Litt. B, Angfärja, and Litt. C. It lists routes like Stockholm C 120, 121, Kristiania, Göteborg Bz 126, Köpenhamn, Frihamnen 123, and Köpenhamn, hamnen.

123. Malmö—Köpenhamn—Malmö. 123.

Biljettpris: enkel biljett I Kr. 2:50, III Kr. 1:75.

Table with columns for Litt. O, Litt. B, Angfärja, Litt. P, and Litt. S. It lists routes like Stockholm C 120, 121, Malmö F, Köpenh. Frlh., and Köpenhamn Österbro.

Angbåtsturer Malmö—Köpenhamn. Från Malmö: 8.20 och 3.15. Från Köpenhamn: 11.45 och 6.15.

124 a.

Alingsås—Göteborg.

Zontaxa A, tab. 31. Genomgående sittvagnar och sovavgvar se tab. 124. Se nästa sida. b) I kl. endast för resande, som löst sovplatsbiljett. h) Särskild III klass-avdelning finnes för resande med hundar.

Main railway schedule table for Alingsås-Göteborg. Columns include Km, Stations järnvägar, spårv. 1, 423, P 103, P 104, P 207, P 209, P 201, P 202, P 203, P 204, P 205, P 206, P 207, P 208, P 209, P 210, P 211, P 212, P 213, P 214, P 215, P 216, P 217, P 218, P 219, P 220, P 221, P 222, P 223, P 224, P 225, P 226, P 227, P 228, P 229, P 230, P 231, P 232, P 233, P 234, P 235, P 236, P 237, P 238, P 239, P 240, P 241, P 242, P 243, P 244, P 245, P 246, P 247, P 248, P 249, P 250, P 251, P 252, P 253, P 254, P 255, P 256, P 257, P 258, P 259, P 260, P 261, P 262, P 263, P 264, P 265, P 266, P 267, P 268, P 269, P 270, P 271, P 272, P 273, P 274, P 275, P 276, P 277, P 278, P 279, P 280, P 281, P 282, P 283, P 284, P 285, P 286, P 287, P 288, P 289, P 290, P 291, P 292, P 293, P 294, P 295, P 296, P 297, P 298, P 299, P 300. Rows include Alingsås, Leravalle, Bruggnäs, Västra Bodarna, Norsesund, Floda, Stearnäs, Lerum, Aspen, Jonsered, Käbb., Partille, Svedala, Sävenäs, Ölskröken, and Frövåtham 53.

1 och = vardagar; § och = sön- och helgdagar; ~~~~~ = annan instränkning i dagens gång; * = tåg passerar.

124.

Stockholm—Katrineholm—Göteborg.

Zontaxa A, tab. 331. Genomgående siltvagnar se tabellen Göteborg—Katrineholm—Stockholm. Sovvagnar, I, II: Stockholm O—Alvesta 301 och 302; Stockholm O—Laxå—Göteborg S J 3, 4; Stockholm O—Laxå—Charlottenberg 3, 4.

124.

Lin.	Bussens försvandrar språk. / 1918.	P 81 II, III h)	P 51 II, III d) h)	P 145 II, III	P 53 II, III	S 13 II, III d) a)	P 301 II, III	Helgtåg. Se tab. 336. P 51 II, III b) II, III, III, III
0	fr. Stockholm (Cl) X	6.18	9.10	1.19	5.30	9.32	9.21	6.18
1	fr. Strängnäs 101, 100
2	fr. Marterred 102, 100	7.15	8.47	2.25	6.03	9.44	10.42	7.43
3	fr. Söderstige	7.38	8.59	2.36	6.17	9.23	10.38	7.38
37	fr. Saltkog f)
48	fr. Järna f)	8.01	...	2.53	6.34	8.01
59	fr. Mölbo	8.17	...	3.08	6.48	8.17
66	fr. Gästst (X)	8.32	...	3.17	6.58	8.32
75	fr. Björntunda	8.46	7.10	8.46
84	fr. Spårhov	9.00	7.23	9.00
96	fr. Sparholm	9.16	7.39	9.16
103	fr. Skebokvarn	9.27	7.48	9.27
103	fr. Skebokvarn 138...
111	fr. Flön X	9.29	10.10	6.46	7.49	9.29
111	fr. Flön X	9.40	10.10	6.57	8.00	9.40
111	t. Eskilstuna C 106
111	t. Nyköping 106
111	fr. Nyköping 106
111	t. Eskilstuna C 106
111	fr. Flön X	9.45	10.12	...	8.02	9.45
119	fr. Hoboda	10.00	8.13	10.00
124	fr. Kantorp	10.09	8.21	10.09
134	fr. Yalla	10.24	10.37	...	8.35	10.24
134	fr. Katrineholm X
182	t. Norrköping 114
229	t. Linköping 114, 120
618	t. Malmö 114, 120, 121
...	fr. Linköping 120, 114
...	fr. Norrköping 114
134	fr. Katrineholm X
142	fr. Baggetory	5.55	10.52	...	8.51	5.55
155	fr. Vingåker (X)	6.14	11.03	...	9.02	6.14
164	fr. Hogsjö	6.44	11.18	...	9.18	6.44
174	fr. Kilsmo	7.10	11.30	...	9.31	7.10
186	fr. Pålshöda (X)	7.44	11.45	...	9.46	7.44
...	t. Pålshöda (X)	8.15	11.59	...	10.00	8.15
...	t. Finspång 69
186	fr. Norrköping Öa 69
199	fr. Finspång 69
199	fr. Pålshöda (X)	8.24	12.00	...	10.01	8.24
224	fr. Hallberg X	9.00	12.14	...	10.15	9.00
224	t. Örebro 107
...	fr. Haparanda 103, 107
...	fr. Sundsvall 25, 35, 107
...	fr. Östersund 18, 35, 107
...	fr. Gröbbo 107
...	fr. Örebro 107
199	fr. Hallsberg X	6.52	12.24	5.20	7.17	6.52
214	fr. Östansjö	7.13	12.46	6.20	8.13	7.13
229	fr. Västertorp (X)	7.29	12.46	7.01	8.54	7.29
349	t. Kll 130
432	t. Charlottenberg 130
...	t. Kristianstad Ö. 130
...	fr. Kristianstad Ö. 130
...	fr. Charlottenberg 130
...	fr. Karistad 130

**Aktiebolaget
Bönnelyche & Lovén,
Stockholm**

försälja från lager i Stockholm och direkt från bruken
**Eldfast Tegel. Stämp-
lar:** »Skromberga»,
 »Bjufs, Höganäs»,
 »Stabbarp, »Silika».
Klinkertegel för vatten- o. pelarmurning från Skromberga. Saltglacerad Lerrör och Brunnar m.m. från Skromberga.
Cement, Asfalt, Gips, Golvplattor, Korkisoleringsplattor, samt alla slags byggnadsmaterial.
 Telegramadr.: **Bönnelyche. Rikstel. 20 87 @ 25 87.**
Ombud för Höganäs-Bjufsverken m. fl.



Eng. Gjutackjärn.
Järn- & Stålrör,
 dragna, smidda och gjutna.
Gjutna järnrör samt Smidda Järnrör för gas, vatten och ånga m. m.

KARLSTAD 1830
KARLSTAD 1830

229	h. Laxå X	7.32	1.29	7.50	2.03
243	fr. Flinneröda	7.50	1.42	9.14	2.39
252	t. Gärdjö (X)	8.04	1.56	9.21	2.41
	t. Mariestad 161				
	t. Skara 161				
252	fr. Gärdjö (X)	8.06	1.59	10.01	3.10
260	fr. Alparås	8.15	2.08	10.26	3.24
	sist	8.30	2.27	11.00	3.25
274	→ Tönehöda X	8.52	2.40	11.00	4.01
	Frågo				
287	→ Moholm X	8.52	2.40	11.00	4.01
	t. Mariestad 165				
	t. Lidköping 165, 160				
	fr. Mariestad 165				
287	fr. Moholm X	8.54	2.42	10.20	4.02
291	fr. Tidån	9.02	2.49	10.20	4.20
298	→ Väringsvik	9.12	2.56	10.32	4.22
	→ Uvåker	9.33	3.19	10.50	4.52
313	→ Skövde (X)	9.33	3.19	10.50	5.02
357	t. Karlsborg 116				
	t. Skara 164, 157				
	t. Lidköping 164, 157				
313	fr. Skövde (X)	9.37	3.25	10.20	5.02
319	fr. Stenstorp	9.50	3.36	10.32	5.10
329	t. Stenstorp X	10.02	3.50	11.11	5.40
	t. Tidåholm 156				
	t. Ego 155				
	t. Skara 157				
	t. Lidköping 157				
	fr. Lidköping 157				
	fr. Skara 157				
	fr. Hälsjöholm 155				
	fr. Tidåholm 156				
	fr. Ego 155				
379	fr. Stenstorp X	10.05	3.58	11.22	5.41
	t. Västorp				
344	→ Falköping B. X	10.22	4.17	11.04	6.30
	→ Torbjörn				
418	t. Jönköping 162				
456	t. Kattnö 162, 171				
	t. Urneboholm 194				
	t. Hälsjöholm 194, 191				
	fr. Västerås 143, 202, 162				
	fr. Örebro 202, 162				
	fr. Kalmar 203, 162				
	fr. Urneboholm 194				
	fr. Jönköping 163				
344	fr. Falköping B. X	10.40	4.32	11.22	6.30
351	fr. Odensåberg	10.51	4.42	11.22	6.30
357	Fröby (X)	10.59	4.51	11.22	6.30
366	Källeryd	11.11	5.03	11.22	6.30
371	→ Fäglavik (X)	11.19	5.11	11.22	6.30
378	fr. Herrljunga X	11.27	5.19	11.22	6.30
	t. Vänersborg 180				
	t. Uddevalla U. V. 180				
	t. Borås 181				
	t. Varberg 181				
378	fr. Herrljunga X	11.33	5.27	11.22	6.30
	→ Remmar				
391	fr. Västervik X	11.58	5.46	11.22	6.30
398	→ Västervik (X)	12.10	5.56	11.22	6.30
	→ Laegmansholm				
	→ Torp				
406	→ Allnäs (X)	12.21	6.05	11.22	6.30
458	t. Götterbock 8 1 X	12.30	6.13	11.22	6.30
	t. Uddevalla U. J. 175				
347	t. Uddevalla U. J. 175	12.43	7.37	11.22	6.30
359	t. Sjömyra 175				
355	t. Varberg 176				
609	t. Hälsjöholm 196				
702	t. Hälsjöholm F. 196, 198				
	Kalmar 198				

V och = vardagar; \$ och = sönd- och helgdagar; ~~~~~ = annan inskränkning i tågans gång; * = dag passera.

O. A. LINDELL
Egendoms- & Affärsmäklare
Rikstelefon 85 82. **STOCKHOLM.** St.-telefon 21 04.
FÖRMEDLAR köp och försäljning av egendomar, alla slag i stad och landet Sverige rundt samt respektabla affärsförmedlingar i alla branscher.
Humant arvode. Snabba och säkra affärer.

Nordisk Resebureau
Stockholm - Göteborg - Malmö,
levererar alla slags biljetter till tåg och båtar. Sovvagnsbiljetter, Hyttplatser, myntväxling.
Se annons å sidan 98.

Pehr JOHNSON & C:o
INDUSTRIALPRALTSET,
Stockholm.
Coloniavaror,
Kem. Tekn. artiklar
en gros.
Huvudförsäljare av
EFFEKTIV Tvättpulver.
Begär offert.
Rikst. Telefon 234 18, 206 88.
Allm. Telefon 60 75.
Telegramadr.: Ommervee.
Varumärklare.
Förmedla köp och försäljning
av alla slags varor.
Insländ offerter med prov och prisuppgift.

Vägvisare över Karlstad
Se sidan 104.
Vägvisare över Örebro
Se sidan 106.

Tab. 124 a
Alingsås—Göteborg.
se sid. 49.

A. B. PHARMACIA
SODAMINT
PASTILLER
Välgörande vid
HALSBRÄNNA och MAGSYRA
PRIS: per rulle 30 öre, per ask 35 öre.
SÄLJAS ÖVERALLT.

PROSPERO
ENERGON
PILLER
FÖRORDAS AV LÄKARE
"vid allmän svaghet, nervositet, överansträngning och sömnlöshet"
SÄLJES ENDAST I APOTEK
A. B. PHARMACIA, STOCKHOLM
Kontrollant: PROFESSOR A VESTERBERG.

PARAMINT
PASTILLER
FÖRORDAS AV LÄKARE.
"vid sjukdomar i munhåla och svalg. Effektivt skydd mot smitta vid epidemier."
FLASKOR OM 50 ST. KR. 1.50
SÄLJAS ÖVERALLT
A. B. PHARMACIA, STOCKHOLM
Kontrollant: PROFESSOR A VESTERBERG.

Fortsättning från föregående sida.

(Alingsås-Göteborg se näst föregående sidor).
biljett. 4) Sön- o. helgdagar fr. Göteborg.
eller station bortom Jonsered.

	P 208 III	P 216 III	SI 4 I, II, III	P 298 III	P 514 III	Helgtåg. Se tab. 326.
7 20		8 32	9 50	11 30	6.58	
p7 25		p8 27	9 56	p11 25	7.04	
x		x		a	x	
7 43		8 58	p10 05	a11 52	7.24	
x		x		a	x	
7 56		9 14	p10 15	a12 04	7.39	
x		x		a	till	
8 10		9 22	p10 24	a12 12		
x		x		a		
8 26			p10 32	a12 22		
8 38				a12 42		
x				a		
x				a		
9 00				a11 05		

124 b.

**Norrköpings Warfs & Werkstads
Aktiebolag**

bygger:
LASTFARTYG av järn och trä
BOGSEBÄTAR, fiskerfartyg,
LIVBÅTAR, motorbåtar, alla typer;
verkställer
FARTYGSEPARATIONER;
tillverkare och försäljare:
FARTYGS MATERIEL, alla slag
MEKANISKA ARBETEN, alla slag
TRÄVAROR, timmer och ädla
träslag.

Rikst. Stockholm 216 41 & 216 42.
Telegramsadress: Norrköpingsvarf.
Postadr.: Odengatan 68, STOCKHOLM.

V och = vardagar; § och = annan inskränkning i tågens gång; * = dag pausera.

	a	b	c	d	e	f	g	h	i	k	l	m	n
171	fr. Moholm X				6 110 III	11.53	3.26		5.47	8 10			1 52
184	fr. Töreboda X				4 46	12.13	3.58		6.22	8 28			2 12
198	fr. Algrås				5 25	12.31	till		till	8 48			2 41
206	fr. Gärdslöf X				5 53	12.42				8 59			
	fr. Skara 161												
	fr. Långköping 160, 161												
	fr. Norrland 161												
206	fr. Gärdslöf X				6 03	12.45			9.02	9 02			2 41
215	fr. Finneröda				6 30	12.56			9 14	9 14			3 05
229	fr. Laxå X				7 13	1.12			9 21	9 21			
330	fr. Karlstad 130												
432	fr. Charlottenberg 130												
	fr. Kristiansta Ö. 130												
	fr. Charlottenberg 130												
	fr. Åhl 130												
229	fr. Laxå X				5 19	7.30			9.42	9 42			3 15
244	fr. Vretstorp X				6 01	8.12			10 00	10 00			a3 33
259	fr. Hallberg X				6 44	8.53			10 19	10 19			3 52
284	fr. Örebro 107												
416	fr. Krölbo 107												
	fr. Östersund 107, 35, 18												
	fr. Sundsvall 107, 35, 25												
	fr. Haparanda 107, 35, 10, 2												
	fr. Örebro 107												
259	fr. Hallberg X				8 00	2.20							4 00
272	fr. Pålsholm X				8 18	2.37							4 21
	fr. Finspång 69												
	fr. Finspång 69												
272	fr. Pålsholm X				8 19	2.39							4 22
284	fr. Klismö				8 34	2.54							4 26
294	fr. Högsjö				8 49	3.09							4 51
303	fr. Vingåker X				9 01	3.20							5 19
316	fr. Baggatorp				9 17	3.36							
324	fr. Katrineholm X				9 28	3.45							
372	fr. Norrköping 114												
419	fr. Linköping 120												
	fr. Malmö 121, 120												
	fr. Linköping 120												
	fr. Norrköping 114												
324	fr. Katrineholm X				9 38	4.10							5 22
334	fr. Valla				9 52	4.24							5 26
339	fr. Kantorp				10 00	4.32							5 27
347	fr. Flen X				10 11	4.45							
	fr. Eskilstuna C. 106												
	fr. Nyköping 106												
	fr. Eskilstuna C. 106												
347	fr. Flen X				10 16	4.50							5 00
355	fr. Skebäck				10 26	5.00							5 00
	fr. Malmköping 138												
355	fr. Skebäck				10 27	5.03							6 21
362	fr. Sparreholm				10 38	5.31							6 39
374	fr. Skärhov				10 55	5.45							6 55
383	fr. Björnlunda				11 05	6.02							7 09
392	fr. Gnesta X				11 25	6.31							
399	fr. Gnesta X				11 46	6.42							
410	fr. Mönbo				11 59	6.56							
467	fr. Nyköping 120												
410	fr. Järna				11 59	7.00							7 50
421	fr. Sällskog				12 11	7.17							8 23
	fr. Söderådde				12 20	7.38							
	fr. Skärreda 100, 102												
	fr. Skärreda 100, 101												
458	fr. Stockholm Cij g J				7 02	8.43							8 49

Biljettpris: Zontaxa A, tab. 331. Genomgående sittvagnar. Hälslingborg F Mölle i samtliga tåg.

Table with columns for station names (Höganäs, Åstorp, Hälslingborg F, Mölle) and fare prices (P 381, P 38, P 402, P 390) for various ticket types.

V och = vardagar; S och = sön- och helgdagar; ~~~~~ = annan instränkning i tågans gång; * = tåg passerar.

126.

Göteborg—Malmö.

Biljettpris: Zontaxa A tab. 331. Genomgående tåg: Göteborg B:s—Hälslingborg 553, 554, 791, 792; Halmstad—Hälslingborg F 391, 392. Genomgående sittvagnar: II, III Göteborg B:s—Malmö 563/575, 576/584; Hälslingborg G—Tekniskaorp—Malmö 355, 356, 376, 2101; Kristiania Ö—Hälslingborg F 37, 38; Öxnered—Trällevång F 37, 38; Malmö—Öxnered 38; Landskrona—Kävlinge—Malmö 355, 356. Sittvagnar: I, II Göteborg B:s—Hälslingborg F o. Göteborg B:s—Malmö 37, 38. Resande från Hälslingborg F få intaga sina platser fr. o. m. kl. 11 e. m.; Öxnered—Hälslingborg F 37, 38. (Resande från Hälslingborg F få intaga sina platser fr. o. m. kl. 11 e. m.) Öxnered—Trällevång F 37; Malmö—Öxnered 38.

o Se även tab. 182 h) Särskild III klass avdelning finnes för resande med hundar, i tåg 37 dock endast från Angelholm. n) Endast för resande, som löst sovplatsbiljett. r) Samtliga tåg Lomma—Malmö äro uppteagna i tab. 126 b.

Main table for Göteborg—Malmö with columns for station names, departure times, and fare prices (P 381, P 38, P 402, P 390).

Table on the right edge of the page, partially cut off, showing station names and fare prices.

Biljettpria: Zontaxa A, tab. 331. Genomgående tåg Göteborg—Hälsingborg 383, 791; Halmstad—Hälsingborg F 391. Genomgående sittvagnar. II, III: Kristiania—Hälsingborg F 409 III: Mollé—Hälsingborg F 383, 391. Sovvagnar. I, II: Göteborg B:s—Hälsingborg F 409; Öxnered—Hälsingborg F 409.

c) kl. endast för resande, som löst sovplatsbiljett
h) Särskild III kl. avdelning finnes för resande med hundar.

Table with columns for stations (e.g., Kristiania, Göteborg, Hälsingborg) and fares for different classes (I, II, III) and services (P 409, P 391, P 383, P 519, 8791).

128 a

Table with columns for stations (Hälsingborg E, Hälsingborg F, Halmstad) and fares for different classes (P 410, P 412, P 414, P 422, P 426, P 432).

Elektriskt ljus av Vattenkraft
se under tab. 35, Ing.-firman Thuresson & C:o

Main table with columns for stations (Gravie, Försöv, Bärskära, Skälderviken, Ängelholm, etc.) and fares for different classes (I, II, III) and services (P 375, P 311, P 313, P 315, P 317, P 319, P 321, P 323, P 325, P 327, P 329, P 331, P 333, P 335, P 337, P 339, P 341, P 343, P 345, P 347, P 349, P 351, P 353, P 355, P 357, P 359, P 361, P 363, P 365, P 367, P 369, P 371, P 373, P 375, P 377, P 379, P 381, P 383, P 385, P 387, P 389, P 391, P 393, P 395, P 397, P 399, P 401, P 403, P 405, P 407, P 409, P 411, P 413, P 415, P 417, P 419, P 421, P 423, P 425, P 427, P 429, P 431, P 433, P 435, P 437, P 439, P 441, P 443, P 445, P 447, P 449, P 451, P 453, P 455, P 457, P 459, P 461, P 463, P 465, P 467, P 469, P 471, P 473, P 475, P 477, P 479, P 481, P 483, P 485, P 487, P 489, P 491, P 493, P 495, P 497, P 499, P 501, P 503, P 505, P 507, P 509, P 511, P 513, P 515, P 517, P 519, P 521, P 523, P 525, P 527, P 529, P 531, P 533, P 535, P 537, P 539, P 541, P 543, P 545, P 547, P 549, P 551, P 553, P 555, P 557, P 559, P 561, P 563, P 565, P 567, P 569, P 571, P 573, P 575, P 577, P 579, P 581, P 583, P 585, P 587, P 589, P 591, P 593, P 595, P 597, P 599, P 601, P 603, P 605, P 607, P 609, P 611, P 613, P 615, P 617, P 619, P 621, P 623, P 625, P 627, P 629, P 631, P 633, P 635, P 637, P 639, P 641, P 643, P 645, P 647, P 649, P 651, P 653, P 655, P 657, P 659, P 661, P 663, P 665, P 667, P 669, P 671, P 673, P 675, P 677, P 679, P 681, P 683, P 685, P 687, P 689, P 691, P 693, P 695, P 697, P 699, P 701, P 703, P 705, P 707, P 709, P 711, P 713, P 715, P 717, P 719, P 721, P 723, P 725, P 727, P 729, P 731, P 733, P 735, P 737, P 739, P 741, P 743, P 745, P 747, P 749, P 751, P 753, P 755, P 757, P 759, P 761, P 763, P 765, P 767, P 769, P 771, P 773, P 775, P 777, P 779, P 781, P 783, P 785, P 787, P 789, P 791, P 793, P 795, P 797, P 799, P 801, P 803, P 805, P 807, P 809, P 811, P 813, P 815, P 817, P 819, P 821, P 823, P 825, P 827, P 829, P 831, P 833, P 835, P 837, P 839, P 841, P 843, P 845, P 847, P 849, P 851, P 853, P 855, P 857, P 859, P 861, P 863, P 865, P 867, P 869, P 871, P 873, P 875, P 877, P 879, P 881, P 883, P 885, P 887, P 889, P 891, P 893, P 895, P 897, P 899, P 901, P 903, P 905, P 907, P 909, P 911, P 913, P 915, P 917, P 919, P 921, P 923, P 925, P 927, P 929, P 931, P 933, P 935, P 937, P 939, P 941, P 943, P 945, P 947, P 949, P 951, P 953, P 955, P 957, P 959, P 961, P 963, P 965, P 967, P 969, P 971, P 973, P 975, P 977, P 979, P 981, P 983, P 985, P 987, P 989, P 991, P 993, P 995, P 997, P 999).

128 a

Table with columns for stations (Hälsingborg E, Hälsingborg F, Halmstad) and fares for different classes (P 410, P 412, P 414, P 422, P 426, P 432).

Nordisk Resebureau
Stockholm Göteborg Malmö
levererar alla slags biljetter till tåg och båtar. Sovvagnsbiljetter, Hyttplatser, Myntväxling.
Se annons å sid 95.

V och = vardagar; S och = sön- och helgdagar; = annan försäkring i tågens gång; * = till resor.

V och = vardagar; S och = sönd- och lördagar; ~ = annan inbegräddning i tågens gång; * = tåg passera.

126

Malmö—Göteborg.

126

Biljettpris: sartz A, tab. 351. Genomgående sifvagnar, Sovvagnar, Restaurangvagnar se föregående sida.

b) Se även tab. 182. f) Framgår såsom persontåg & sträckan Malmö—Billesholms gruva, som snälltåg, från Billesholms gruva till Göteborg Bs. h) Särskild III klass avdelning finnes för resande med hundar, i tåg 38 dock endast till Ängelholm. i) I kl. endast för resande, som löst sovplatsbiljett.

Kl.	Anslutningstider se sid. 11.	P 21-2		P 278		P 354		P 355		P 397	
		II, I, I	h)	II, III	III	II, III	III	II, III	III	I, II, III	h)
0	fr. Malmö (X) Samling till Malmö	6.37	10.10	9.52	6.04	10.17	6.04	10.17	10.17	10.17	10.17
5	fr. Ätölv (X) Samling till Malmö	6.47	10.20	4.06	6.11	10.25	6.11	10.25	10.25	10.25	10.25
10	fr. Lönneby (X) Samling till Malmö	6.56	10.29	4.06	6.18	10.36	6.18	10.36	10.36	10.36	10.36
14	fr. Örnäs (X) Samling till Malmö	7.04	10.36	4.14	6.26	10.42	6.26	10.42	10.42	10.42	10.42
16	fr. Ståle (X) Samling till Malmö	7.13	10.43	4.19	6.31	10.47	6.31	10.47	10.47	10.47	10.47
20	fr. Ståle (X) Samling till Malmö	7.22	10.53	4.27	6.39	10.55	6.39	10.55	10.55	10.55	10.55
22	fr. Furuhövd (X) Samling till Malmö	7.28	10.59	4.33	6.45	10.59	6.45	10.59	10.59	10.59	10.59
25	fr. Kävlinge (X) Samling till Malmö	7.33	11.04	4.39	6.51	11.04	6.51	11.04	11.04	11.04	11.04
25	fr. Landskrona 257
25	fr. Sjöbo 257
25	fr. Tralleborg N 278
25	fr. Lund 272
25	fr. Kävlinge (X)	7.35	11.08	4.42	6.52	11.09	6.52	11.09	11.09	11.09	11.09
28	fr. Södervidinge (X)	7.41	11.15	4.49	6.59	11.15	6.59	11.15	11.15	11.15	11.15
30	fr. Norrvidinge (X)	7.47	11.21	4.55	7.04	11.22	7.04	11.22	11.22	11.22	11.22
34	fr. Teckomatorp (X)	7.53	11.29	5.03	7.12	11.30	7.12	11.30	11.30	11.30	11.30
34	fr. Hälångborg O. 256
34	fr. Landskrona 256
34	fr. Landskrona 256
34	fr. Teckomatorp (X)	7.55	11.30	5.03	7.13	11.31	7.13	11.31	11.31	11.31	11.31
39	fr. Svalöv (X)	8.05	11.43	5.03	7.24	11.43	7.24	11.43	11.43	11.43	11.43
43	fr. Källstorp (X)	8.12	11.52	5.03	7.33	11.52	7.33	11.52	11.52	11.52	11.52
46	fr. Axelvad (X)	8.18	11.59	5.03	7.40	11.59	7.40	11.59	11.59	11.59	11.59
50	fr. Kägenö (X)	8.25	12.07	5.03	7.47	12.07	7.47	12.07	12.07	12.07	12.07
53	fr. Böketofte (X)	8.32	12.15	5.03	7.54	12.15	7.54	12.15	12.15	12.15	12.15
60	fr. Billesholms gruva (X)	8.42	12.26	5.03	8.04	12.26	8.04	12.26	12.26	12.26	12.26
86	fr. Landskrona 129
60	fr. Landskrona 129	8.50	12.28	5.03	8.06	12.28	8.06	12.28	12.28	12.28	12.28
63	fr. Billesholms gruva (X)	8.56	12.35	5.03	8.13	12.35	8.13	12.35	12.35	12.35	12.35
69	fr. Norra Vran (X)	9.06	12.44	5.03	8.22	12.44	8.22	12.44	12.44	12.44	12.44
69	fr. Åtorp (X)	9.06	12.44	5.03	8.22	12.44	8.22	12.44	12.44	12.44	12.44
97	fr. Hälångborg 250
97	fr. Hälångborg övre 127
97	fr. Markaryd V 245
97	fr. Långby 245
69	fr. Hälångborg 250	9.11	12.57	5.03	8.23	12.57	8.23	12.57	12.57	12.57	12.57
72	fr. Åstorp (X)	9.11	12.57	5.03	8.23	12.57	8.23	12.57	12.57	12.57	12.57
72	fr. Heared (X)	9.22	1.10	5.03	8.31	1.10	8.31	1.10	1.10	1.10	1.10
76	fr. spannarv (X)	9.22	1.10	5.03	8.31	1.10	8.31	1.10	1.10	1.10	1.10
83	fr. Ängelholm	9.33	1.20	5.03	8.38	1.20	8.38	1.20	1.20	1.20	1.20
83	fr. Källpen 247
83	fr. Hälångborg 128

Hälsingborg—Ängelholm(—Göteborg).

Ängelholm—Hälsingborg se föregående sida.

Biljettpris: kont. A, tab. 351.

Genomgående tåg. Hälsingborg—Göteborg Bs 384, 792; Hälsingborg F—Halmstad 392.

Genomgående sifvagnar. II, III: Hälsingborg F—Kristiania Ö. 410. III: Hälsingborg F—Mölle 518, 1402. Sovvagnar. I, II: Hälsingborg F—Göteborg Bs och Hälsingborg F—Öxnered 410. Resande från Hälsingborg F. få intaga sina platser fr. o. m. kl. 11 e. m.

Kl.	Anslutningstider se sid. 11.	P 384 h)		P 518		P 392		P 410	
		II, III	III	III	III	II, III	II, III	II, III	II, III
0	fr. Hälsingborg F	6.57	9.00	12.50	4.00	8.05	12.25
6	fr. Gylholt	7.16	9.28	1.06	4.18	8.23	12.45
9	fr. Odåkra (X)	7.25	9.41	1.14	4.26	8.32	12.53
14	fr. Kattarp (X)
14	fr. Hälångborg 127
14	fr. Mölle 127, 249
14	fr. Hälångborg 127
14	fr. Kattarp (X)	7.27	9.50	1.15	4.37	8.41	13.03
19	fr. Rögle (X)	7.37	10.02	1.22	4.47	8.49	13.11
22	fr. Vegeholm	7.45	10.12	1.28	4.53	8.57	13.19
27	fr. Ängelholm	7.55	10.29	1.37	5.03	9.05	13.27
...	fr. Halmstad 126
...	fr. Varberg 126
...	fr. Göteborg Bs 126
...	fr. Kristiania

b) I kl. endast för resande, som löst sovplatsbiljett.

h) Särskild III klass avdelning finnes för resande med hundar.

Fortf. fr. föreg. sida.

129 Billesholms gruva—Landskrona—Billesholms gruva. 129

Zontaxa A, tab. 331.

Table with columns for station names, distances (Kilometer), and fares (P 405, P 403, P 404, P 392, P 31, P 37, P 35, P 347, P 315, P 349, P 301). Includes stations like Göteborg, Ekeby, Kingelstad, Ottarp, Vadensjö, Säby, Landskrona, and Billesholms gruva.

Aktiebolaget CARL LENNEMALM

Trävaruexport, Arsenalgatan 8B, STOCKHOLM.

köper Trävaror, alla slag.

Riks 74 33 & 216 06. Allm. 74 33.

Telegramadress: Lenco.

CALOR

STOCKHOLM.

Trötmaskiner, Centrifluger, Ångmaskinlar, Ångkokapparater m. m.

Se för övrigt annons sid. 119.

126 b

126 b

Table with columns for station names, distances (Kilometer), and fares (P 2121, P 315, P 317, P 313, P 355, P 347, P 315, P 349, P 301). Includes stations like Göteborg, Ekeby, Kingelstad, Ottarp, Vadensjö, Säby, Landskrona, and Billesholms gruva.

och ... = sön- och helgdagar.

= annan instränkning i tågans gång; * = tåg passerar.

Zontaxa A, tab. 331. Genomstående sittyvagnar. II, III: Stockholm C-Charlottenberg 31 (III-kl. vagnen utgår från Kristiania), 32 (III-kl. vagnen framgår till Kristiania), 281, 284; Laxå-Kristiania Ö 31, 32; Sövvagnar. I, II: Stockholm C-Laxå Charlottenberg 31, 32. b) I kl. endast för resande, som löst sovplatsbiljett. c) Tåg 1304 går å linjen Karlstad-Kil söckendagar utom onsd. d. 14/11, 19/12 1917, 19/11, 18/12, 17/11, 16/12, 15/11, 14/12 1918 och lörd. d. 17/11, 16/12 1917, 16/11, 15/12, 14/11, 13/12, 12/11, 11/12 1918 h) Lördagar. i) Tåget är pei-sontåg å sträckan Edane-Arvika.

V och = vardagar; S och = sön- och helgdagar; ~~~~~ = annan inbörtning i tågans gång; * = tåg passera.

Table with columns for station names (e.g., Charlottenberg, Arvika, Edane, Karlstad, Skåre, Karlstad, Alster, Skattkärr, Väse, Ölme, Kristinehamn, Mora, Strömtorp, Degerfors, Svartå, Örebro, Hasselfors, Porla, Laxå), departure times, and arrival times. Includes sub-headers for 'fr. Kristiania Ö...' and 'Anslutningstider se sid. 11.'

Zontaxa AE, tab. 331. Direkta vagnar II, III: Malmköping-Flen 2057, 2058. b) Går endast fred., sön- och helgd.

Table with columns for station names (e.g., Stålboga, Högsten, Dunker, Röl-Smedsta, Malmköping, Fleneboga, Skebokvarn, Stockholm C, Flen, Nyköping, Eskilstuna) and departure/arrival times.

Under seglationstiden å Fryken. (Upphört fr. o. m. 19/6). Zontaxa A, tab. 331.

140

Norrköping—Söderköping—Valdemarsvik och åter.

Färden mellan Norrköping Ö och Norrköping SJ kräver med drocks eller spåravgn en tid av 15 min. Transporten av reagens mellan stationerna Norrköping besörjes av ett expressbolag. e) Sön- o. held. 5.10, 6.12

Table with columns for stations (Stockholm C, Göteborg, Norrköping, Söderköping, Valdemarsvik) and rows for different train services (P, H, V, etc.) with associated times and fares.

141

Norrköping—Arkösund—Norrköping.

Färden mellan Norrköping Ö och Norrköping SJ kräver med drocks eller spåravgn en tid av 15 min. Transporten av reagens mellan stationerna i Norrköping besörjes av ett expressbolag. e) Sön- o. held. juni-aug.

Table with columns for stations (Stockholm C, Göteborg, Norrköping, Arkösund) and rows for different train services (P, H, V, etc.) with associated times and fares.

142 Spängenas Vimmerby Spängenas. 142 Zontaxa I, tab. 331.

Table with columns for stations (Västervik, Spängenas, Vimmerby) and rows for different train services (P, H, V, etc.) with associated times and fares.

143 Västervik—Hultsfred—Västervik. 143 Zontaxa I, tab. 331.

Table with columns for stations (Västervik, Hultsfred, Västervik) and rows for different train services (P, H, V, etc.) with associated times and fares.

Lantmännens Affärsbyrå Agren & Söderman STOCKHOLM Riks 210 50 Kontor: VASAGATAN 5 II Allm 110 23 Förmedlar köp och försäljning av stads- och lantegendomar jämte lant- och skogsprodukter. Anskaffar arrenden m. m. Ref. lämnas med nöje.

ARKÖSUND

angenäm och billig rekreatiionsort vid Östersjön. Goda kommunikationer med tåg och båt. Stårkande skoger o. sjöbluff. Varma o. kalla bad. Tillfälle till segling o. fiske. Hotell o. restaurang med god mat o. prima badkar.

V och = vardagar; \$ och = sön- och helgdagar; ~~~~~ = annan inkränkning i tågens gång; * = lag passerar.

144. Norsholm—Västervik—Norsholm. 144.

Zontaxa I, tab. 331.

Table with columns for stations (Norsholm, Västervik, Hultsfreds järnv., etc.), fares (B 17, P 1, etc.), and distances (Km.). Includes routes to Hultsfred, Åtvidaberg, and Västervik.

145. Jönköping Ö—Vireda—Jönköping Ö. 145.

Gäller fr. o. m. 1/10 1917.

Se även tab. 145 a. c) Går endast den 5/10, 10/10, 15/10, 1/11, 15/11, 30/11 1917 och 1/12, 1/12, 15/12, 31/12 1918. d) Går endast den 5/10, 11/10, 1/11, 1/11 1917 samt 1/11, 1/11, 15/11, 15/11, 1/12, 1/12 1918.

Table with columns for stations (Jönköping, Östervången, Sandemar, etc.), fares (P 3, P 35, etc.), and distances (Km.). Includes routes to Åtvidaberg, Vireda, and Hultsfred.

145 a. Jönköping Ö—Huskvarna—Jönköping Ö. 145 a.

Gäller fr. o. m. 1/10 1917.

Table with columns for stations (Jönköping, Östervången, Sandemar, etc.), fares (P 11, P 13, etc.), and distances (Km.). Includes routes to Huskvarna and Vireda.

146. Linköping—Hultsfred—Linköping. 146.

Zontaxa I, tab. 331. Direkta sittvagnar II, III: Linköping—Åtvidaberg 5, 6.

b) Andra helgfria fredagen i varje månad. c) Helgfria onsd. och lörd. samt 22/5 1918. d) Öppen för trafik endast under pågående övningar vid regementet.

Large table with columns for stations (Linköping, Hultsfred, Åtvidaberg, etc.), fares (P 15, P 17, etc.), and distances (Km.). Includes routes to Huskvarna, Åtvidaberg, and Västervik.

147. Bjärka-Säby—Åtvidaberg—Bjärka-Säby. 147.

Zont. I, tab. 331. Gäller fr. o. m. 1/10 1917.

Table with columns for stations (Åtvidaberg, Bjärka-Säby, etc.), fares (P 11, P 13, etc.), and distances (Km.). Includes routes to Hultsfred and Västervik.

V och = vardagar; S och = sönd- och helgdagar; ~~~~~ = annan inskränkning i tågens gång; * = tåg passera.

150

Väderstad—Skänninge—Bränninge—Linköping och åter.

150

Direkta vagnar till och från Linköping endast i tågen nr 52 och 51 b) Första onsd. i varje månad. c) Helgtrifia ons- och lördagar samt 24 och 31 dec. utom första onsd. i varje månad.

Table with multiple columns showing train routes, departure times, and fares for Väderstad-Skänninge-Bränninge-Linköping. Includes sub-tables for Skänninge and Bränninge.

151 Kolmården—Virå—Kolmården. 151

Biljettpri: pr km.: II 6 öre, III 4 öre med tillägg.

Table showing train routes and fares for Kolmården-Virå-Kolmården. Includes a note about godståg (freight train) rates.

156 a Nossebro—Trollhättan—Nossebro. 156 a

Zontaxa D, tab. 331. b) Onsd. och lörd.

Table showing train routes and fares for Nossebro-Trollhättan-Nossebro. Includes a note about Zontaxa B.

155 Mjölby—Hästh.—Hjo—Stenstorp och åter. 155

Biljettpri: Mjölby—Hästholmens järnväg: Zontaxa X, tab. 331. Hjo—Stenstorp: egen trafik pr km.: II 7 öre, III 4, tur- och retur 50 % mer. i samtrafik Zontaxa B, tab. 331. Direkta vagnar Hjo—Stenstorp alla dag. å angäven mellan Hästholmens hamn och Hjo sållas biljetter till ett pris av 2: 25 och 1: 50 i II resp. III klass

Large table showing train routes and fares for Mjölby-Hästh-Hjo-Stenstorp. Includes detailed fare information for various routes.

156 Tidaholm—Stenstorp—Tidaholm. 156

Biljettpri: i lokaltrafik pr km.: II 7 öre, III 4; tur och retur 50% mer i samtrafik Zontaxa B, tab. 331

Table showing train routes and fares for Tidaholm-Stenstorp-Tidaholm. Includes detailed fare information.

ÅR 1908 IDENTIFIERING I TÅGENS RANG: = ÅR 1907

157 Stenstorp—Skara—Stenstorp. 157 Biljettpri: i egen trafik pr km.: Enskild resa 7 öre II och 4 öre III kl. + 40 % i och 30 % i II kl. i samtrafik Zontaxa B, tab. 331. Resande från Skara till Skara järnvägs station i Skara betalar i Skara järnvägsstation 1 krona i biljettpri för Skara—Stenstorp-vagnen, såvitt gäller till Skara.

160. H. tab. 331.

J. S. OR. Allm. T.

157. Stenstorp Skara Lidköping Skara-Stenstorp. 157.
 Biljettpris: I egen trafik pr km.: Enkel resa 7 öre, II och 4 öre, III kl. + 40 % II och 50 % I III kl. I samtrafik zontaxa B, tab. 331. Resande från Statens järnvägars natåg kunna i Stenstorp erhålla sovplats i II klass överliggningsvagn, gående i tåg nr 41 avsevärt i kr.

Km.	P 41 II, III	P 42 II, III	P 43 II, III	P 44 II, III	P 45 II, III
0	6.00	11.30	11.30	9.45	5.00
4	x	x	x	x	x
7	x	x	x	x	x
10	6.35	12.20	12.20	9.08	4.25
14	x	x	x	x	x
18	x	x	x	x	x
20	7.05	12.55	12.55	8.33	3.40
20	7.15	1.10	4.45	8.20	3.25
23	x	x	x	x	x
26	x	x	x	x	x
28	7.35	1.35	5.05	8.00	3.00
28	8.05	2.50		7.30	2.30
31	x	x	x	x	x
35	x	x	x	x	x
41	8.50	3.40		6.50	1.50
46	x	x	x	x	x
50	9.15	4.05		6.10	1.20

158 Skara Timmersdala Skara. 158

Km.	P 51 II, III	P 52 II, III	P 53 II, III	P 54 II, III	P 55 II, III
0	6.00	11.30	11.30	9.45	5.00
4	x	x	x	x	x
7	x	x	x	x	x
10	6.35	12.20	12.20	9.08	4.25
14	x	x	x	x	x
18	x	x	x	x	x
20	7.05	12.55	12.55	8.33	3.40
20	7.15	1.10	4.45	8.20	3.25
23	x	x	x	x	x
26	x	x	x	x	x
28	7.35	1.35	5.05	8.00	3.00
28	8.05	2.50		7.30	2.30
31	x	x	x	x	x
35	x	x	x	x	x
41	8.50	3.40		6.50	1.50
46	x	x	x	x	x
50	9.15	4.05		6.10	1.20

159. Lidköping Tun Lidköping. 159.

Km.	P 56 II, III	P 57 II, III	P 58 II, III	P 59 II, III	P 60 II, III
0	6.00	11.30	11.30	9.45	5.00
4	x	x	x	x	x
7	x	x	x	x	x
10	6.35	12.20	12.20	9.08	4.25
14	x	x	x	x	x
18	x	x	x	x	x
20	7.05	12.55	12.55	8.33	3.40
20	7.15	1.10	4.45	8.20	3.25
23	x	x	x	x	x
26	x	x	x	x	x
28	7.35	1.35	5.05	8.00	3.00
28	8.05	2.50		7.30	2.30
31	x	x	x	x	x
35	x	x	x	x	x
41	8.50	3.40		6.50	1.50
46	x	x	x	x	x
50	9.15	4.05		6.10	1.20

Biljettpris: I egen trafik pr km.: Enkel resa 7 öre i II och 4 öre i III kl. + 40 % i III kl. I samtrafik zontaxa B, tab. 331. Resande från Statens järnvägars natåg kunna i Stenstorp erhålla sovplats i II klass överliggningsvagn, gående i tåg nr 41 avsevärt i kr.

Biljettpris: I egen trafik pr km.: Enkel resa 7 öre i II och 4 öre i III kl. + 40 % i I och 30 % i III kl. I samtrafik zontaxa B, tab. 331.

Biljettpris: I egen trafik pr km.: Enkel resa 7 öre i II och 4 öre i III kl. + 40 % i I och 30 % i III kl. I samtrafik zontaxa B, tab. 331.

160. (Gårdsjö-) Forshem-Kinneulle-Lidköping-Tumleberg-(Göteborg) och åter. 160.

Biljettpris: Kinneulle-Lidköping-Häkantors j.: I egen trafik pr km.: II 7 öre, III 4.5 med provisoriska tillägg; i samtrafik zontaxa B, tab. 331. Västergötland-Göteborgs j.: Zontaxa D, tab. 331. c) Mt = Ängmotorvagn. d) Lördagar. f) Fredagar.

Km.	P 61 II, III	P 62 II, III	P 63 II, III	P 64 II, III	P 65 II, III
0	6.00	11.30	11.30	9.45	5.00
3	x	x	x	x	x
7	x	x	x	x	x
10	6.35	12.20	12.20	9.08	4.25
14	x	x	x	x	x
18	x	x	x	x	x
20	7.05	12.55	12.55	8.33	3.40
20	7.15	1.10	4.45	8.20	3.25
23	x	x	x	x	x
26	x	x	x	x	x
28	7.35	1.35	5.05	8.00	3.00
28	8.05	2.50		7.30	2.30
31	x	x	x	x	x
35	x	x	x	x	x
41	8.50	3.40		6.50	1.50
46	x	x	x	x	x
50	9.15	4.05		6.10	1.20

160 b Gullspång-Torved-Gullspång. 160 b

Km.	P 66 II, III	P 67 II, III	P 68 II, III	P 69 II, III	P 70 II, III
0	6.00	11.30	11.30	9.45	5.00
3	x	x	x	x	x
7	x	x	x	x	x
10	6.35	12.20	12.20	9.08	4.25
14	x	x	x	x	x
18	x	x	x	x	x
20	7.05	12.55	12.55	8.33	3.40
20	7.15	1.10	4.45	8.20	3.25
23	x	x	x	x	x
26	x	x	x	x	x
28	7.35	1.35	5.05	8.00	3.00
28	8.05	2.50		7.30	2.30
31	x	x	x	x	x
35	x	x	x	x	x
41	8.50	3.40		6.50	1.50
46	x	x	x	x	x
50	9.15	4.05		6.10	1.20

J. S. SVENSSON Förmedlar försäljningar och köp av
 Stadsfastigheter, Villor, Lant-
 egendomar,
OBSERVATORIEGATAN 5
STOCKHOLM
 Handelsaffärer, Hotell m. m.
 Uthyrningar ombesörjes.
 Allm. Tel. 6047. - Rikst. Tel. 22207. Reel behandling. Billiga arvoden.

och = vardagar; \$ och = sönd- och helgdagar; * = tåg passerar.

Kontaxa D, tab. 331. b) Lördagar. c) Lördagar sön- o. helgd.

○ och ○○ = annan inskränkning i dagens gång; * = tag passera.

Main table with multiple columns for train routes, departure times (e.g., 6:19, 8:29, 10:10, 12:00), and arrival times. Includes route names like 'fr. Stockholm C. 124 t. fr. Örebro 107, 124 t.' and 'Västerg.-Göteborgs jvg, Göteborg, spv. 0, 89/1'.

Vertical text on the right edge: 1872. Bankeryd se tab. 128 till vänster. FRÄLKÖPING-ÄRNÄS-JÖ-FÄLKÖPING-KARLTON. FALKÖPING-ÄRNÄS-JÖ-FÄLKÖPING-KARLTON. Hälsoövningen II: Falköping R-Nässjö 241, 242. Hälsoövningen I: medt. av personv. mand. 24/11, 25/11, 26/11, 27/11, 28/11, 29/11, 30/11, 1/12, 2/12, 3/12, 4/12, 5/12, 6/12, 7/12, 8/12, 9/12, 10/12, 11/12, 12/12, 13/12, 14/12, 15/12, 16/12, 17/12, 18/12, 19/12, 20/12, 21/12, 22/12, 23/12, 24/12, 25/12, 26/12, 27/12, 28/12, 29/12, 30/12, 31/12, 1/1, 2/1, 3/1, 4/1, 5/1, 6/1, 7/1, 8/1, 9/1, 10/1, 11/1, 12/1, 13/1, 14/1, 15/1, 16/1, 17/1, 18/1, 19/1, 20/1, 21/1, 22/1, 23/1, 24/1, 25/1, 26/1, 27/1, 28/1, 29/1, 30/1, 31/1, 1/2, 2/2, 3/2, 4/2, 5/2, 6/2, 7/2, 8/2, 9/2, 10/2, 11/2, 12/2, 13/2, 14/2, 15/2, 16/2, 17/2, 18/2, 19/2, 20/2, 21/2, 22/2, 23/2, 24/2, 25/2, 26/2, 27/2, 28/2, 29/2, 30/2, 31/2, 1/3, 2/3, 3/3, 4/3, 5/3, 6/3, 7/3, 8/3, 9/3, 10/3, 11/3, 12/3, 13/3, 14/3, 15/3, 16/3, 17/3, 18/3, 19/3, 20/3, 21/3, 22/3, 23/3, 24/3, 25/3, 26/3, 27/3, 28/3, 29/3, 30/3, 31/3, 1/4, 2/4, 3/4, 4/4, 5/4, 6/4, 7/4, 8/4, 9/4, 10/4, 11/4, 12/4, 13/4, 14/4, 15/4, 16/4, 17/4, 18/4, 19/4, 20/4, 21/4, 22/4, 23/4, 24/4, 25/4, 26/4, 27/4, 28/4, 29/4, 30/4, 31/4, 1/5, 2/5, 3/5, 4/5, 5/5, 6/5, 7/5, 8/5, 9/5, 10/5, 11/5, 12/5, 13/5, 14/5, 15/5, 16/5, 17/5, 18/5, 19/5, 20/5, 21/5, 22/5, 23/5, 24/5, 25/5, 26/5, 27/5, 28/5, 29/5, 30/5, 31/5, 1/6, 2/6, 3/6, 4/6, 5/6, 6/6, 7/6, 8/6, 9/6, 10/6, 11/6, 12/6, 13/6, 14/6, 15/6, 16/6, 17/6, 18/6, 19/6, 20/6, 21/6, 22/6, 23/6, 24/6, 25/6, 26/6, 27/6, 28/6, 29/6, 30/6, 31/6, 1/7, 2/7, 3/7, 4/7, 5/7, 6/7, 7/7, 8/7, 9/7, 10/7, 11/7, 12/7, 13/7, 14/7, 15/7, 16/7, 17/7, 18/7, 19/7, 20/7, 21/7, 22/7, 23/7, 24/7, 25/7, 26/7, 27/7, 28/7, 29/7, 30/7, 31/7, 1/8, 2/8, 3/8, 4/8, 5/8, 6/8, 7/8, 8/8, 9/8, 10/8, 11/8, 12/8, 13/8, 14/8, 15/8, 16/8, 17/8, 18/8, 19/8, 20/8, 21/8, 22/8, 23/8, 24/8, 25/8, 26/8, 27/8, 28/8, 29/8, 30/8, 31/8, 1/9, 2/9, 3/9, 4/9, 5/9, 6/9, 7/9, 8/9, 9/9, 10/9, 11/9, 12/9, 13/9, 14/9, 15/9, 16/9, 17/9, 18/9, 19/9, 20/9, 21/9, 22/9, 23/9, 24/9, 25/9, 26/9, 27/9, 28/9, 29/9, 30/9, 31/9, 1/10, 2/10, 3/10, 4/10, 5/10, 6/10, 7/10, 8/10, 9/10, 10/10, 11/10, 12/10, 13/10, 14/10, 15/10, 16/10, 17/10, 18/10, 19/10, 20/10, 21/10, 22/10, 23/10, 24/10, 25/10, 26/10, 27/10, 28/10, 29/10, 30/10, 31/10, 1/11, 2/11, 3/11, 4/11, 5/11, 6/11, 7/11, 8/11, 9/11, 10/11, 11/11, 12/11, 13/11, 14/11, 15/11, 16/11, 17/11, 18/11, 19/11, 20/11, 21/11, 22/11, 23/11, 24/11, 25/11, 26/11, 27/11, 28/11, 29/11, 30/11, 31/11, 1/12, 2/12, 3/12, 4/12, 5/12, 6/12, 7/12, 8/12, 9/12, 10/12, 11/12, 12/12, 13/12, 14/12, 15/12, 16/12, 17/12, 18/12, 19/12, 20/12, 21/12, 22/12, 23/12, 24/12, 25/12, 26/12, 27/12, 28/12, 29/12, 30/12, 31/12, 1/13, 2/13, 3/13, 4/13, 5/13, 6/13, 7/13, 8/13, 9/13, 10/13, 11/13, 12/13, 13/13, 14/13, 15/13, 16/13, 17/13, 18/13, 19/13, 20/13, 21/13, 22/13, 23/13, 24/13, 25/13, 26/13, 27/13, 28/13, 29/13, 30/13, 31/13, 1/14, 2/14, 3/14, 4/14, 5/14, 6/14, 7/14, 8/14, 9/14, 10/14, 11/14, 12/14, 13/14, 14/14, 15/14, 16/14, 17/14, 18/14, 19/14, 20/14, 21/14, 22/14, 23/14, 24/14, 25/14, 26/14, 27/14, 28/14, 29/14, 30/14, 31/14, 1/15, 2/15, 3/15, 4/15, 5/15, 6/15, 7/15, 8/15, 9/15, 10/15, 11/15, 12/15, 13/15, 14/15, 15/15, 16/15, 17/15, 18/15, 19/15, 20/15, 21/15, 22/15, 23/15, 24/15, 25/15, 26/15, 27/15, 28/15, 29/15, 30/15, 31/15, 1/16, 2/16, 3/16, 4/16, 5/16, 6/16, 7/16, 8/16, 9/16, 10/16, 11/16, 12/16, 13/16, 14/16, 15/16, 16/16, 17/16, 18/16, 19/16, 20/16, 21/16, 22/16, 23/16, 24/16, 25/16, 26/16, 27/16, 28/16, 29/16, 30/16, 31/16, 1/17, 2/17, 3/17, 4/17, 5/17, 6/17, 7/17, 8/17, 9/17, 10/17, 11/17, 12/17, 13/17, 14/17, 15/17, 16/17, 17/17, 18/17, 19/17, 20/17, 21/17, 22/17, 23/17, 24/17, 25/17, 26/17, 27/17, 28/17, 29/17, 30/17, 31/17, 1/18, 2/18, 3/18, 4/18, 5/18, 6/18, 7/18, 8/18, 9/18, 10/18, 11/18, 12/18, 13/18, 14/18, 15/18, 16/18, 17/18, 18/18, 19/18, 20/18, 21/18, 22/18, 23/18, 24/18, 25/18, 26/18, 27/18, 28/18, 29/18, 30/18, 31/18, 1/19, 2/19, 3/19, 4/19, 5/19, 6/19, 7/19, 8/19, 9/19, 10/19, 11/19, 12/19, 13/19, 14/19, 15/19, 16/19, 17/19, 18/19, 19/19, 20/19, 21/19, 22/19, 23/19, 24/19, 25/19, 26/19, 27/19, 28/19, 29/19, 30/19, 31/19, 1/20, 2/20, 3/20, 4/20, 5/20, 6/20, 7/20, 8/20, 9/20, 10/20, 11/20, 12/20, 13/20, 14/20, 15/20, 16/20, 17/20, 18/20, 19/20, 20/20, 21/20, 22/20, 23/20, 24/20, 25/20, 26/20, 27/20, 28/20, 29/20, 30/20, 31/20, 1/21, 2/21, 3/21, 4/21, 5/21, 6/21, 7/21, 8/21, 9/21, 10/21, 11/21, 12/21, 13/21, 14/21, 15/21, 16/21, 17/21, 18/21, 19/21, 20/21, 21/21, 22/21, 23/21, 24/21, 25/21, 26/21, 27/21, 28/21, 29/21, 30/21, 31/21, 1/22, 2/22, 3/22, 4/22, 5/22, 6/22, 7/22, 8/22, 9/22, 10/22, 11/22, 12/22, 13/22, 14/22, 15/22, 16/22, 17/22, 18/22, 19/22, 20/22, 21/22, 22/22, 23/22, 24/22, 25/22, 26/22, 27/22, 28/22, 29/22, 30/22, 31/22, 1/23, 2/23, 3/23, 4/23, 5/23, 6/23, 7/23, 8/23, 9/23, 10/23, 11/23, 12/23, 13/23, 14/23, 15/23, 16/23, 17/23, 18/23, 19/23, 20/23, 21/23, 22/23, 23/23, 24/23, 25/23, 26/23, 27/23, 28/23, 29/23, 30/23, 31/23, 1/24, 2/24, 3/24, 4/24, 5/24, 6/24, 7/24, 8/24, 9/24, 10/24, 11/24, 12/24, 13/24, 14/24, 15/24, 16/24, 17/24, 18/24, 19/24, 20/24, 21/24, 22/24, 23/24, 24/24, 25/24, 26/24, 27/24, 28/24, 29/24, 30/24, 31/24, 1/25, 2/25, 3/25, 4/25, 5/25, 6/25, 7/25, 8/25, 9/25, 10/25, 11/25, 12/25, 13/25, 14/25, 15/25, 16/25, 17/25, 18/25, 19/25, 20/25, 21/25, 22/25, 23/25, 24/25, 25/25, 26/25, 27/25, 28/25, 29/25, 30/25, 31/25, 1/26, 2/26, 3/26, 4/26, 5/26, 6/26, 7/26, 8/26, 9/26, 10/26, 11/26, 12/26, 13/26, 14/26, 15/26, 16/26, 17/26, 18/26, 19/26, 20/26, 21/26, 22/26, 23/26, 24/26, 25/26, 26/26, 27/26, 28/26, 29/26, 30/26, 31/26, 1/27, 2/27, 3/27, 4/27, 5/27, 6/27, 7/27, 8/27, 9/27, 10/27, 11/27, 12/27, 13/27, 14/27, 15/27, 16/27, 17/27, 18/27, 19/27, 20/27, 21/27, 22/27, 23/27, 24/27, 25/27, 26/27, 27/27, 28/27, 29/27, 30/27, 31/27, 1/28, 2/28, 3/28, 4/28, 5/28, 6/28, 7/28, 8/28, 9/28, 10/28, 11/28, 12/28, 13/28, 14/28, 15/28, 16/28, 17/28, 18/28, 19/28, 20/28, 21/28, 22/28, 23/28, 24/28, 25/28, 26/28, 27/28, 28/28, 29/28, 30/28, 31/28, 1/29, 2/29, 3/29, 4/29, 5/29, 6/29, 7/29, 8/29, 9/29, 10/29, 11/29, 12/29, 13/29, 14/29, 15/29, 16/29, 17/29, 18/29, 19/29, 20/29, 21/29, 22/29, 23/29, 24/29, 25/29, 26/29, 27/29, 28/29, 29/29, 30/29, 31/29, 1/30, 2/30, 3/30, 4/30, 5/30, 6/30, 7/30, 8/30, 9/30, 10/30, 11/30, 12/30, 13/30, 14/30, 15/30, 16/30, 17/30, 18/30, 19/30, 20/30, 21/30, 22/30, 23/30, 24/30, 25/30, 26/30, 27/30, 28/30, 29/30, 30/30, 31/30, 1/31, 2/31, 3/31, 4/31, 5/31, 6/31, 7/31, 8/31, 9/31, 10/31, 11/31, 12/31, 13/31, 14/31, 15/31, 16/31, 17/31, 18/31, 19/31, 20/31, 21/31, 22/31, 23/31, 24/31, 25/31, 26/31, 27/31, 28/31, 29/31, 30/31, 31/31.

175 Göteborg—Strömstad—Göteborg. 175

Zontaxa A, tab. 33.
b) Går helgfria lördagar. e) Särskild III kl. avdelning finnes för resande med hundar.

Samtliga tåg å bandelen Göteborg—Uddevalla se tab 175 a och 175 b

P 233 II, III	P 231 II, III	Km.	Statens järnvägar. spr. 1.435	P 230 II, III, c	P 232 II, III
5.20	3.31	0	Strömstad (X)	9.33	9.08
5.43	3.44	8	Skee	9.18	9.08
x	x	18	Överby	8.59	8.51
6.00	4.01	23	Kragonäs	8.48	8.41
6.10	4.11	x	Ågötorod	8.28	8.23
6.29	4.30	33	Taunum	8.19	8.15
6.37	4.38	37	Orrevikläpp	7.57	7.52
x	x	x	Trätölanda	7.46	7.41
7.07	5.03	50	Rabbaushede (X)	7.25	7.29
7.11	5.12	55	Hällevadsholm	7.12	7.12
7.21	5.26	62	Dinglie	7.01	7.08
7.31	5.41	71	Smeberg		
7.43	5.41	71	Munkedal		
			Lyseskil 170		
			Munkedal	6.58	7.03
7.49	3.04	71	Sätra	6.41	6.49
x	x	80	Högsatorp	6.15	6.25
8.08	3.25	x	Uddevalla S J X		
8.25	3.44	92	Herr-Jungfru 180		
			Bengäfors 172		
			Bengäfors 180		
8.35		92	Uddevalla S J X	10.26	6.13
8.52		102	Hörsörp (Oppen) 170		5.5
9.09		112	Grohed		5.39
9.32		121	Ljungsåle (X)		5.19
x		133	Stensåle		4.56
x		144	Svensåle		4.39
x		x	Stenungsund (X)		4.1
x		x	Jörlanda		4.0
x		x	Årby		3.5
10.36		159	Säve		3.2
10.57		166	Lillaåle		
x		x	Ture		
x		x	Östeb.-Tingstad		
x		177	Olskroken		
11.12		181	Göteborg S J X		
11.17		639	Stockholm C 124		
		481	Malmö 126		

Samtliga tåg å bandelen Göteborg—Uddevalla se tab 175 a och 175 b

175 a Uddevalla—Göteborg.

Zontaxa A, tab. 33.

b) Helgfria lörd. Vallon Vttröbe varldagar. Vttröbe c) Särskild II kl. avdelning finnes för resande med hundar. d) Går sönd- och helgdagar samt dag före sönd- och helgdag. e) Går sönd- och helgdag.

Km.	Statens järnvägar. spr. 1.435	P 241 II, III	P 233 II, III	P 231 II, III, c
	fr. Bengäfors 172			
	fr. Herr-Jungfru 180			
0	Uddevalla S J X	6.01	8.35	6.42
10	Grohed	6.18	8.52	6.52
20	Bastad	6.35	9.09	7.16
29	Ljungsåle (X)	6.58	9.32	7.32
41	Svensåle	7.16	9.50	7.52
52	Stenungsund (X)	7.33	10.09	8.14
67	Jörlanda	x	x	x
74	Årby	x	x	x
85	Säve	x	x	x
87	Lillaåle	x	x	x
89	Östeb.-Tingstad	x	x	x
89	Olskroken	x	x	x
89	Göteborg S J X	x	x	x
89	Stockholm C 124	47.18	8.38	8.11
89	Malmö 126	7.25	8.38	7.01

175 b Uddevalla.

Zontaxa A, tab. 33.

b) Vardagar utom lördagar. c) Särskild II kl. avdelning finnes för resande med hundar. d) Går sönd- och helgdagar samt dag före sönd- och helgdag. e) Går sönd- och helgdag. f) Helgfria lördagar.

Km.	Statens järnvägar. spr. 1.435	P 240 II, III	P 230 II, III, c	P 232 II, III	P 234 II, III
	fr. Malmö 126				
	fr. Stockholm C 124				
0	Göteborg S J X	4.22	7.35	3.25	7.50
2	Östeb.-Tingstad	4.35	7.45	3.31	7.52
4	Lillaåle	4.48	7.55	x	x
15	Säve	4.58	8.12	x	x
22	Årby	5.08	8.23	x	x
37	Jörlanda	5.20	8.35	x	x
48	Stenungsund (X)	5.32	8.45	x	x
60	Svensåle	5.45	8.57	x	x
60	Ljungsåle (X)	5.52	9.08	x	x
70	Bastad	6.01	9.19	x	x
89	Grohed	6.11	9.29	x	x
89	Hörsörp (Oppen) 170	6.21	9.39	x	x
89	Uddevalla S J X	6.31	9.49	x	x
89	Herr-Jungfru 180	6.41	9.59	x	x
89	Bengäfors 172	6.51	10.09	x	x

GÖTEBORGS HANDELS- OCH SJOFARTS-TIDNING

säljes på alla linjer genom Pressbyråns tågbud.

V och = vardagar; S och = sönd- och helgdagar; ~~~~~ = annan inbörskning i tågans gång; * = tåg passera.

Zontaxa AB. b) Onsd. och lörd.

7 och = vardagar; § och = sön- och helgdagar; * = tåg, passager.

Main fare table with columns for routes (e.g., Uddevalla-Vänernsberg, Herrljunga-Vänernsberg), distances (Km.), and fares for various passenger classes (P 202, P 208, P 204, P 206, P 207, P 201, P 203, P 205).

181. Herrljunga—Boris—Varberg—Boris—Herrljunga. 181

Biljettpris: Boris järnväg: i egen trafik pr km.: II 7 öre, III 4 öre; i samtrafik Zontaxa AS: tab. 331 Varberg—Boris järnväg: i egen trafik pr km.: II 6 öre, III 4 öre, tur- och retur 50 % mer; i samtrafik Zontaxa B, tab. 331.

Detailed fare table for route 181, listing stations (e.g., Herrljunga, Boris, Varberg, Uddevalla, Göteborg) and corresponding fares for different passenger classes.

181 a. Hillared—Svenljunga—Axelfors och åter. 181 a.

Zontaxa B, tab. 331. Ändrade tider tr. 1/10 1917.

Detailed fare table for route 181 a, listing stations (e.g., Hillared, Svenljunga, Axelfors) and corresponding fares.

86 Varberg—Ätran—Varberg. 136

Biljettpris: Zontaxa B, Sön- och helgd. säl-
as söndagsbiljetter för återresa samma dag till pris
av 1½ enkel biljett.

P 3 II, III	P 3 II, III	Km	Varberg—Ätrons järnväg, Varberg, spv. 1.435	P 4 II, III	P 2 II, III
36	2.40	0	fr. Varberg..... t.	8.55	5.37
x	x	5	Trälöv..... t.	x	x
x	x	7	Hunestad..... t.	x	x
1.30	3.07	10	Grimeton..... t.	8.32	5.03
3.53	3.16	14	Rolfstorp..... t.	8.23	4.44
x	x	17	Obbhult..... t.	x	x
x	x	21	Åkulla..... t.	x	x
9.47	3.50	26	Skinnarhyngen..... t.	7.51	3.51
9.59	3.59	31	t. Ullared..... t.	7.41	3.28
			t. Holsljunga 195..... fr.		
			t. Limmared 195..... fr.		
			t. Falkenberg 195..... fr.		
			fr. Limmared 195..... t.		
			fr. Holsljunga 195..... t.		
			fr. Falkenberg 195..... t.		
0.25	4.12	31	fr. Ullared..... t.	7.21	2.57
x	x	35	Spetsabo..... t.	x	x
1.00	4.42	41	Gällared..... t.	6.57	2.34
x	x	45	Silvergårde..... t.	x	x
11.20	5.02	49	t. Ätran..... t.	6.32	2.06
			t. Kinnared 191..... fr.		
			t. Näsajö 191..... fr.		
			t. Jönköp. Hamn 1..... fr.		
			t. Värnamo 191..... fr.		
			t. Halmstad 191..... fr.		

K. F. U. M.

Förbundet mellan Sveriges

Kristliga Föreningar av Unge Män

(112 föreningar med 10,000 medlemmar)

erbjuder unge män följande fördelar på nedan-
stående platser:

B. betyder, att föreningen har egen bygg-
nad, H. fullständigt hotell, K. kafé, L. lärum,
M. matservering, R. rum för unge män.

B. L. M. R. Göteborgs K. F. U. M., Parkgatan 11.
L. K. K. Y. F., Libanon.

Skolgatan 2.
B. H. L. Jönköpings K. Y. F., Östra Stör-
gatan 38.

L. Karlskrona K. F. U. M., Stortor-
get 11.

L. M. K. Karlstads K. F. U. M., Västra Torg-
gatan 4.

L. B. M. R. Malmö K. F. U. M., Betaniaplan 4.

L. M. Norrköpings K. F. U. M., Gamla

Rådstugatan 30.

B. H. L. Stockholms K. F. U. M., Norr, Bir-
ger Jarls gatan 35.

L. Stockholms K. F. U. M., Filial, Sö-
der, Hornsgatan 50.

B. L. Uppsala K. F. U. M., Västra Strand-
gatan 15.

190. Jönköpings Hamn—Vaggeryd—Jönköpings Hamn. 190.

Zontaxa B, tab. 331. b) Inställes 24, 25, 26, 31 dec. och 1 jan. c) Går endast den 22 och 26 dec.

P 7 II, III	G 7 III	B 43 II, III	P 9 II, III	P 13 I, II	Km	fr. Stockholm 124(120), 162 t. fr. Göteborg 124, 162... t.	P 10 II, III	P 8 44 II, III	G 78 III	P 8 II, III	P 14 II, III
6.50b	8.50	3.10	5.35	c) 9 40	0	Halmstad—Näsajö järnv., Halmstad, spv. 1.435	7.16	11.40	b) 5.25	9.35	c) 10 52
x	x	x	x	9 54	5	fr. Jönköp. Hamn (X)..... t.	x	x	x	9.23	10 59
7.03	9.17	3.29	5.49	10 06	6	Ljungarum..... t.	7.02	11.24	5.09	9.16	10 31
7.14	10.00	3.49	6.09	10 18	9	Hovslätt..... t.	6.53	11.14	4.48	9.02	10 23
7.25	10.20	4.09	6.11	c) 10 18	13	Norrahammar..... t.	6.46	11.00	4.10	9.02	10 23
7.25	10.32	4.20	6.12		13	t. Smål. Taberg..... fr.	6.45	10.59	3.54	9.02	10 23
7.33	10.58	4.40	6.20		16	fr. Smål. Taberg..... t.	6.45	10.59	3.54	9.02	10 23
x 7 4	11.18	4.57	x 6 22		22	Månsarp..... t.	6.39	10.50	3.17	8.51	10 23
x 7 52	11.36	5.09	x 6 22		26	Ekeryd..... t.	6.28	10.36	3.01	8.44	10 23
8.00	11.52	5.22	x 6 47		31	Bratteborg..... t.	6.21	10.25	2.38	8.36	10 23
8.07b	12.02	5.32	6.54		35	Byarum..... t.	6.13	10.12	2.20	8.28	10 23
						t. Vaggeryd (X)..... fr.	6.08	10.00	2.10	8.22	10 23
						t. Näsajö 191..... fr.					
						Stockholm C 191, 120... fr.					
						t. Värnamo 191..... fr.					
						t. Ljungby 191, 245..... fr.					
						t. Hålsingborg C 250... fr.					
						t. Halmstad 191..... fr.					

Trävaru Aktiebolaget DIRKE GÖTEBORO

Köper och säljer
alla slags trävaror.

Res aldrig förbi

Smålands Taberg

utan att där göra uppehåll
och bese denna vackra och
för sin storslagna natur be-
römda turistort.

191.

Nässjö-Halmstad-Nässjö.

191.

Biljettpris: Zontaxa B, tab. 331. Månadsbiljetter utfärdas inom ett avstånd av 39 km. enligt särskild taxa. Partibiljetter försäljas från vissa stationer inom 39 km. till Jönköpings hamn och Halmstad mot avgift som för 20 enkla resor med 20 % rabatt. Resgodsövertikt utgår med 10 öre pr 10 kg. om 5 zoner. Vid reseavbrott tillämpas för enkel biljett Statens järnvägars bestämmelser, dock att resande vid avbrott, som ej är en följd av tagförbindelserna, har att lösa uppehållsbiljetten, när vederbörlig personbiljett gäller för längre sträcka än 8 1/2 zon (52 km.). Genomgående zonberäkning äger rum mellan Halmstad-Nässjö och Västra Centralbanans järnvägar vid persontrafik med andra järnvägar. Matkorgar erhållas i Vaggeryd, om konduktören därom underrättas 1 timma före ditkomsten. Prislista finnes anslagen i personvagnarna.

b) Vagnombyte. c) Inställes 24, 25, 26, 31 dec. samt 1 jan. d) Inställes 25, 26, 31 dec. samt 1 jan.

och = vardagar; § och = sön- och helgdagar; ~~~~~ = annan inskränkning i tågens gång; * = tåg passerar.

Main table with columns for station names, distances (Km.), and fares for various routes including Halmstad-Nässjö, Nässjö-Halmstad, and Halmstad-Nässjö.

191c. Hyltebruk-Torup-Hyltebruk. 191c.

Table for route 191c showing stations like Halmstad, Nässjö, Hyltebruk, and Torup with associated fares.

191b. Åtran-Kinnared-Åtran. 191b.

Table for route 191b showing stations like Åtran, Kinnared, and Varberg with associated fares.

191a. Gislaved-Reftele-Gislaved. 191a.

Table for route 191a showing stations like Gislaved, Reftele, and Åtran with associated fares.

195. Biljettpris: Zontaxa B, tab. 331. Falköping-R. Landeryd-Falköping-R. 194. Falköping-R.-Landeryd-Falköping-R. 194.

Limmared—Falkenberg—Limmared.

195.

Biljettpris: Zontaxa B, tab. 331.

b) Helgr. onsd. o. lörd. tillsvärdare. c) Alla dagar utom månd. o. torsd. d) Söndagar och onsdagar.

Makotegar erhålles i Ullared, om konduktören därom tillsäges 1 timma före ditkom- sten.

194. Falköping-R.—Landeryd—Falköping-R. 194.

Biljettpris: Zontaxa B, tab. 331. Se i övrigt bestämmelserna å Halms- Nässjö järnvägar, tab. 191. Smörgåspåsar erhålles i Limmared, om konduktören därom underrättas 1 timma före ditkomstn. b) Motorvagnståg. Ombehalrade hundar medtagas icke. Resgods medtagas så långt utrymmet tillåter. c) Vagnomblyte.

Table with columns for station names (e.g., Falköping-R., Landeryd, Falköping-R.), distances in km, and various numerical values representing fares or times.

200. Smålands Anneberg—Ormaryd och åter. 200.

Biljettpris: I egen trafik: Enkel biljett 5 öre per km., tur och retur (1 dag) 7 öre per km.

Table with columns for station names (e.g., Anneberg, Ormaryd), distances in km, and numerical values.

Limmared—Falkenberg—Limmared.

195.

Biljettpris: Zontaxa B, tab. 331.

b) Helgr. onsd. o. lörd. tillsvärdare. c) Alla dagar utom månd. o. torsd. d) Söndagar och onsdagar.

Makotegar erhålles i Ullared, om konduktören därom tillsäges 1 timma före ditkom- sten.

194. Falköping-R.—Landeryd—Falköping-R. 194.

Biljettpris: Zontaxa B, tab. 331. Se i övrigt bestämmelserna å Halms- Nässjö järnvägar, tab. 191. Smörgåspåsar erhålles i Limmared, om konduktören därom underrättas 1 timma före ditkomstn. b) Motorvagnståg. Ombehalrade hundar medtagas icke. Resgods medtagas så långt utrymmet tillåter. c) Vagnomblyte.

Table with columns for station names (e.g., Falköping-R., Landeryd, Falköping-R.), distances in km, and various numerical values representing fares or times.

200. Smålands Anneberg—Ormaryd och åter. 200.

Biljettpris: I egen trafik: Enkel biljett 5 öre per km., tur och retur (1 dag) 7 öre per km.

Table with columns for station names (e.g., Anneberg, Ormaryd), distances in km, and numerical values.

205. Sävsjö—Vetlanda—Målilla och Åter. 205.
Biljettpris: Å Vetlanda—Sävsjö järnväg zontaxa AD, tab. 331, Å Vetlanda—Målilla järnväg zontaxa V, tab. 331. b) Tisdagar. c) Dagligen atom tisdagar.

Kilometer		Km.	
11	13	15	17
II, III	II, III	II, III	II, III
0	1.15	6.20	
0.81	1.26	6.41	
8.22	1.97	6.52	
8.35	1.50	7.05	
8.48	2.03	7.18	
9.00	2.15	7.30	
9.14	2.29	7.44	
9.19	2.34	7.49	
9.30	2.45	8.00	

Vetlanda-Sävsjö järnväg, Vetlanda, spv. 0.891

0	1.15	6.20
5	1.26	6.41
9	1.97	6.52
13	1.50	7.05
16	2.03	7.18
20	2.15	7.30
24	2.29	7.44
26	2.34	7.49
30	2.45	8.00

Vetlanda-Målilla järnväg, Vetlanda, spv. 0.891

0	1.30
4	1.18
9	1.05
13	1.26
15	1.23
17	1.27
23	1.04 till
29	1.17
37	1.16
42	1.05
46	1.45
49	1.36
51	1.30

fr. Vetlanda 203 t.
fr. Kalmar 203 t.

211 a. Gullaboby—Torsås—Berg- 211 a.
kvarta och åter.
Biljettpris: I egen trafik pr km. I 7 öre, III 4.5 öre, i samtrafik zontaxa A, tab. 331.

Kilometer		Km.	
11	13	15	17
II, III	II, III	II, III	II, III
0	1.30		
2	1.45		
5	1.38		
7	1.04		
8	1.07		
13	1.07		
15	1.20		
16	1.03		
17	1.11		
18	1.03		
19	1.11		
20	1.03		
21	1.11		
22	1.03		
23	1.11		
24	1.03		
25	1.11		
26	1.03		
27	1.11		
28	1.03		
29	1.11		
30	1.03		

Östra Riksbankens järnväg, Karlskrona, spv. 1.087

Östra Riksbankens järnväg, Karlskrona, spv. 1.087

Östra Riksbankens järnväg, Karlskrona, spv. 1.087

Östra Riksbankens järnväg, Karlskrona, spv. 1.087

206 Kalmar—Berga—Kalmar. 206
Biljettpris: I egen trafik, Zontaxa A0, tab. 331, i samtrafik Zontaxa I, tab. 331.

Kilometer		Km.	
11	13	15	17
II, III	II, III	II, III	II, III
0	2.40	4.30	
7.05	9.49	4.35	
7.20	10.03	4.51	
7.33	10.12	5.03	
7.53	10.28	5.25	
8.13	10.41	5.44	
8.30	10.55	5.92	
8.44	11.08	6.18	
9.07	11.26	6.40	
9.34	11.41	7.12	
9.46	11.49	7.24	

Kalmar-Berga järnväg, Kalmar spv. 0.891

0	2.40	4.30
7	2.58	4.51
10	3.06	5.03
15	3.17	5.25
19	3.27	5.44
25	3.38	5.92
30	3.49	6.18
36	4.03	6.40
41	4.16	7.12
44	4.24	7.24

fr. Kalmar 210 t.
fr. Mönsterås 210 t.

0	4.25	4.48
48	4.15	4.40
53	3.57	4.29
57	3.42	4.20
61	3.23	4.09

fr. Sandbäckshult t.
fr. Horns t.
fr. Verlebo t.
fr. Långemåla t.
fr. Buda t.

Oskarshamn 201 t.
fr. Ruda t.
fr. Bergagrå t.
fr. Högby t.
fr. Berga t.

Oskarshamn 202 t.
fr. Västervik 202, 143 t.
fr. Näsby 202 t.
fr. Linköping 202, 146 t.
fr. Stockholm C 202, 146 t.
fr. Göteborg S. J. 202, 162, 124 t.

210 Mönsterås—Fagerhult—Mönsterås. 210
Biljettpris: i lokaltrafik pr km, I 7 öre, III 4, tur och retur I 9, III 6; i samtrafik Zontaxa I, tab. 331.

Kilometer		Km.	
11	13	15	17
II, III	II, III	II, III	II, III
0	4.50		
8	4.50		
12	4.50		
12	4.50		
24	5.22		
31	5.42		
34	5.57		
39	6.13		
44	6.21		
46	6.35		
55	6.05		
59	6.11		
65	6.11		
70	6.11		

Mönsterås järnväg, Kalmar, spv. 0.891 m.

Mönsterås järnväg, Kalmar, spv. 0.891 m.

Mönsterås järnväg, Kalmar, spv. 0.891 m.

Mönsterås järnväg, Kalmar, spv. 0.891 m.

207 Ljungbyholm—Pård 207
—Ljungbyholm.

Biljettpris i egen trafik: 7.5 öre, III 4.5 öre och retur i 10, III 7.

Kilometer		Km.	
11	13	15	17
II, III	II, III	II, III	II, III
0	12.23		
8.15	3.50	12.23	
8.28	4.02	12.12	
8.42	4.19	11.56	
8.56	4.33	11.40	
9.08	4.45	11.25	

fr. Kalmar 211 t.
fr. Karlskrona 211 t.
fr. Torsås 211 t.

Ljungbyholm—Karlskrona Kalmar spårvidd 0.891

0	12.23
4	12.12
9	11.56
14	11.40
19	11.25

fr. Ljungbyholm t.
fr. Ölvingstorp t.
fr. Tvärskog t.
fr. Nävraverke t.
fr. Runtorp t.
fr. Pård t.

208 Målerås södra 208
—Lessebo.

I lokaltrafik pr km: II 7 öre, III 5 öre.

Kilometer		Km.	
11	13	15	17
II, III	II, III	II, III	II, III
0	11.16	7.18	
7.09	2.50	10.56	
7.21	3.12	10.35	
7.41	3.33	10.24	
7.55	3.50	9.57	
8.23	4.18	9.35	
8.44	4.39		

Kosta järnväg, Kosta, spv. 0.600

Kosta järnväg, Kosta, spv. 0.600

Kosta järnväg, Kosta, spv. 0.600

Kosta järnväg, Kosta, spv. 0.600

209 Böda—Borgholm Böda. 209
Fr. o. m. 1 mars 1918.
I egen trafik pr km: II 7.5 öre, III 4.5 öre.

Kilometer		Km.	
11	13	15	17
II, III	II, III	II, III	II, III
0	5.20		
6.40	5.14		
6.50	5.02		
6.59	4.50		
7.15	4.34		
7.28	4.22		
7.37	4.10		
7.51	3.59		
8.05	3.46		
8.14	3.30		
8.28	3.21		
8.40	3.10		
8.47	2.58		
9.00	2.42		
9.07	2.42		
9.17	2.30		
9.25			

Borgholm—Böda järnväg, Borgholm spårvidd 0.891

Borgholm—Böda järnväg, Borgholm spårvidd 0.891

Borgholm—Böda järnväg, Borgholm spårvidd 0.891

Borgholm—Böda järnväg, Borgholm spårvidd 0.891

V och = varugar; S och = mot- och veigugar; ~~~~~ = annan inkradning i tagens gång; * = låg pramar.

212.

Älmehoda—Nättrabyhamn och åter.

	8 1	8 7	8 0
	II, III	II, III	II, III
Nättraby—Älmehoda, järnv., Nättrabyhamn, spv. 0.600			
0 fr. Älmehoda.....	4 10	12 10	7 02
4 Rävemåla.....	4 22	12 23	6 33
8 Blombo.....	x	x	x
10 Yxnäs.....	4 34	12 44	6 22
18 Ärlagsboda.....	5 10	1 10	6 13
23 Svärthövdén.....	5 25	1 24	5 55
26 Blåningsmåla.....	5 37	1 36	5 43
32 Älmehoda.....	5 52	1 58	5 24
34 Måstad.....	6 08	x	x
35 Tvång.....	6 18	2 12	5 04
37 Räv.....	6 27	x	x
39 Blatorp.....	6 34	x	x
42 Björkeryd.....	6 51	2 39	4 33
44 Kambehaler.....	x	x	x
46 Nättraby.....	7 12	3 01	4 06
t. Karlsterna 225.....			fr.
t. Fågelbjörk 225, 220.....			fr.
t. Stockholm C 225, 220, 121.....			fr.
t. Ronneby 225.....			fr.
t. Kristiansstad 225.....			fr.
t. Edlångsby 225, 238, 250.....			fr.
t. Malmö 225, 240, 121 a, b.....			fr.
t. Ronneby 225.....			fr.
t. Karlsterna 225.....			t.
48 fr. Nättraby.....	7 20	3 11	8 07
49 fr. Nättrabyhamn.....	7 27	3 18	8 06
fr. Nättrabyhamn.....			8 07
fr. Karlsterna.....			3 50

211

Kalmar—Torsås—Karliskrona och åter.

Biljettpris: Å Kalmar—Torsås järnväg: Zontaxa AP tab. 351 i egen trafik, zontaxa I, tab. 351, i samtrafik. Å Östra Blekinge järnväg: i egen trafik pr km. I 7 öre, III 4,5; i samtrafik zontaxa A, tab. 351.
b) Anmälan bör i god tid göras hos konduktören om resande önskar använda förbindelsen.

	6 4	8 36	6 51	8 35
	I, III	I, III	I, III	I, III
fr. Stockholm C 120, 203 t.				
fr. Stockholm C 121, 220, 204 t.				
fr. Öbleborg 124, 162, 203 t.				
fr. Öbleb. B: 182, 220, 204 t.				
fr. Ålåsby 203.....				
fr. Västervik 143, 202, 286 t.				
fr. Oskarshamn 201, 206 t.				
fr. Växjö 220, 204.....				
fr. Kalmar—Torsås järnv., Kalmar, spv. 0.891				
0 fr. Kalmar.....	11 20	3 00	8 50	
1 Kalmar Västra.....	11 25	3 04	8 47	
2 Sönderbyholm.....	x	x	x	
9 Hösby.....	11 49	3 27	8 24	
10 Hösby.....	x	x	x	
13 t. Ljungbyholm (X) fr.	11 57	3 35	8 09	
t. Fågelbjörk 207.....				
13 fr. Ljungbyholm (X) t.	12 04	3 41	7 55	
14 Norräda.....	x	x	x	
17 Vassmölösa.....	12 22	3 57	7 42	
20 Kvarnlyckan.....	12 35	4 07	7 19	
23 Gråsgårde.....	12 48	4 17	7 04	
x x x.....				
28 Halltorp.....	1 08	4 31	6 42	
34 Söderåkra.....	1 30	4 48	6 21	
x x x.....				
40 t. Torsås (X).....	1 45	5 00	6 00	
fr. Bergsjö 211 a.....				
fr. Gullaboby 211 a.....				
Östra Blekinge järnv., Karliskrona, spv. 1.067				
0 fr. Torsås X.....	8 103	8 105	8 102	8 104
3 Dynekår.....	7 45	5 15	II, III	II, III
7 Norra Tång.....	x 7 52	5 24	11 40	6 22
13 Brönsebro.....	x 8 01	5 35	11 33	6 18
18 Fågelmåra.....	8 15	5 50	11 23	6 05
22 Jämjölätt.....	8 29	6 05	11 10	5 49
29 Törnåkra.....	8 38	6 15	10 57	5 30
33 Ramdala.....	8 50	6 34	10 46	5 13
38 Lösen.....	9 05	6 54	10 30	4 55
41 Lyckeby.....	9 25	7 07	10 10	4 33
43 t. Gullberna.....	9 45	7 19	9 56	4 16
fr. Alneda 220 b.....	9 50	7 24	9 48	4 07
t. Ronneby 225.....				4 00
t. Karlshamn 225.....				8 50
t. Kristiansstad 225.....				8 40
t. Malmö 225, 240, 121 a, b fr.				x
t. Hålsjöb. C 225, 240, 256 fr.				x
Blekinge kustbanor, Ronneby, spv. 1.057				
43 fr. Gullberna.....	7 40	10 00	9 25	3 50
x x x.....	x	x	x	x
47 t. Karliskrona.....	7 50	10 10	9 15	3 40
fr. Alneda 220.....				8 30

211 a. A föregående sida.

213. Borgholm—Färjestaden—Ostenby och åter.

Från Kalmar angåtsförbindelse med Färjestaden 5 gånger om dagen.
b) Helgfria män, onsd. fred. o. lördagar. c) Helgfria tisd., torsd. o. lördagar.

	6 1	8 3	6 1	8 14
	III	III	III	III
fr. Södra Ölands järnv., Möropilånga, spv. 0.891				
0 fr. Borgholm.....	5 00	1 30	6 11	6 50
1 Kolkad.....	x	x	x	x
5 Rapplinge.....	5 21	1 48	6 37	6 28
8 Ölands Lindby.....	5 40	2 05	6 56	6 09
12 Gärdslösa.....	5 53	2 18	7 15	5 47
16 Långlöt.....	6 06	2 30	7 34	5 31
22 Runsten.....	6 22	2 45	7 53	5 15
24 Ölands Raak.....	x	x	x	x
27 Norra Möckleby.....	6 41	3 07	8 12	5 01
31 Gärdby.....	6 57	3 15	8 31	4 51
37 Leasad.....	7 05	3 40	8 50	4 36
41 Ölands Skogsby.....	7 25	3 40	9 09	4 18
45 Färjestaden.....	7 35	3 5	9 28	4 18
fr. Färjestaden.....				
fr. Kalmar.....				
fr. Färjestaden.....				
45 fr. Färjestaden.....	8 20	4 35	7 55	3 38
x x x.....	x	x	x	x
48 Erikors.....	8 52	5 07	8 31	3 14
51 Möckleby.....	x	x	x	x
56 Beamo.....	9 12	5 27	9 03	2 48
59 fr. Mörylånga.....	9 42	5 57	9 43	2 33
62 Mörylångadalen.....	x	x	x	x
66 Bring.....	x	x	x	x
69 t. Kastlösa.....	10 18	6 33	10 15	2 08
10 23 t. Kastlösa.....	10 23	6 35	10 10	2 06
10 48 t. Skarlov.....	10 48	6 59	10 10	1 40
10 01 t. Skarlov.....	10 01	7 11	10 10	1 27
82 Ölands Segerstad.....	11 14	7 23	11 15	1 15
86 Torngård.....	11 23	7 31	11 15	1 06
89 Ölands Gråsgård.....	x	x	x	x
92 Ekator.....	x	x	x	x
94 t. Ostenby.....	11 45	7 50	11 45	1 12 45

Karlskrona-Växjö-Alvesta-Växjö-Karlskrona.

Biljettpris: Karlskrona-Växjö järnväg: Zontaxa M, tab. 331. Växjö-Alvesta järnväg zontaxa S tab. 331.

Table with columns for station names (e.g., Karlskrona, Växjö, Alvesta), distances, and ticket prices. Includes sub-sections for 'fr. Karlskrona 211', 'fr. Kalmar 204', and 'fr. Kosta 208'.

222 Norraby-Kvarnamåla-Norraby. 222

Table for route 222 showing stations like Norraby, Kvarnamåla, and Norraby, with ticket prices and distances.

221 Ronneby-Växjö-Ronneby. 221

Blekinge kustbanor: Zontaxa AN, tab. 331. Bredåkra-Tingsryds J.: Zontaxa I, t. 331. Växjö-Tingsryds J.: Zontaxa S, t. 331. Dir. vagnar II, III: Ronneby-Växjö. d) Öppen juni-aug. e) Helgria Lördagar.

Table for route 221 showing stations from Ronneby to Växjö and back, including prices for different classes and services.

223 Växjö-Virserum-Växjö. 223

Biljettpris: Zontaxa S, tab. 331. b) Dagl. utom helgr. onsd., lörd. d) Helgria onsd., lörd.

Table for route 223 showing stations from Växjö to Virserum and back, with detailed ticket pricing.

Vertical text on the right side: ... = annan inkränkning i tågens gång; * = tag passerar.

Zontaxa AN, tab. 331, i lokal- och samtrafik. Direkta vagnar II III: Karlskrona—Torsås 102, 103, 104, 105; Ronneby—Växjö 135, 136, 137, 138, 140.

o och = vardagar; s och = sön- och helgdagar; ~~~~~ = annan inkränkning i tågens gång; * = tåg passager.

Main table with columns for routes (e.g., Blekinge kustbanor, Karlskrona, Torsås, Växjö, Ronneby) and times. Includes sub-sections for 'Över Hässeholm' and 'Över Eslov'.

Sandbäck-Olovstr.-Sandbäck table with columns for routes and times.

Sölvesborg-Hällevik-Sölvesborg table with columns for routes and times.

Ronneby - Ronneby hälsobrunn-Ronnebyredd se nästa sida efter tab. 232.

230 Karlshamn-Vislanda-Halmstad-Karlshamn. 230

Table with multiple columns showing train routes, stations (e.g., Karlshamn, Asarum, Gångvala, Svängsta, Åkeholm, Hemsjö, Hovmansbygd, Fridafors, Slattemåla, Byd, Norraryd, Växiö, Norraryd, Ålhult, Ulvö, Halvik, Torne, Grimslov, Vislanda, Malmö, Stockholm, Göteborg, Växiö, Lång, Målaskog, Rysby, Tutaryd, Ljungby, Märkaryd, Värnamo, Ljungby, Starvå, Angelstad, Bolmen, Halmstad-Bolmens Jvg, Halmstad, Bolmen, Pilsborg, Byholma, Åsen, Lidhult, Bökö, Ålmås, Bygget, Ryaberg, Mabult, Simlångsdalen, Marbäck, Skedala, Skedalad, Halmstad HB, Värberg, Göteborg B:a, Laholm, Hålsingborg F, Malmö), and fares.

Direkta vagnar! Karlshamn-Halmstad i tågen nr 1 och 3; Halmstad-Karlshamn i tåg nr 2; Halmstad-Vislanda i tåg nr 8. Biljettpris: Karlshamn-Vislanda-Bolmen: zontaxa T, tab. 331, i lokal- och samtrafik; Halmstad-Bolmen: i lokaltrafik zontaxa B, i samtrafik zontaxa B. b) Lördagar.

232 Åhushamn-Kristianstad-Åhushamn.

Table showing train routes and fares between Åhushamn, Kristianstad, and Åhushamn, including stations like Åhushamn, Hålsiech, Åhushamn, Horna, Rinkaby, Viby, Hammar, Kristianstad, Hålsingborg, Gålle, and Stockholm.

Karl Lindbloms Egendomsaffär

RIKS TEL. 151 18. Thulegatan 35, Stockholm ALLM. TEL. 163 18. Förmedlar köp och försäljningar av skogs- och lantegendomar ävensom stadsfastigheter.

231 Kristianstad-Ålmhult-Kristianstad. 231

Table with columns for routes, stations (e.g., Kristianstad, Rödåled, Balsby, Österslöv, Ekestad, Gårö, Arkelstorp, Raffatorp, Immeln, Tabbarp, Hylta, Sibbhult, Roona, Glimåkra, Östaröd, Boalt, Kråbbleboda, Hultaberg, Loshult, Ålmhult, Växiö, Stockholm), and fares.

232

225 Ronneby-Ronnebyredd-Ronneby.

Table showing fares for routes between Ronneby, Ronnebyredd, and Ronneby, including stations like Blekinge kustbanor, Ronneby, Åhushamn, Hålsiech, Åhushamn, Horna, Rinkaby, Viby, Hammar, Kristianstad, Hålsingborg, Gålle, and Stockholm.

o och = vardagar; \$ och = sön- och helgdagar; ~~~~~ = annan inrättning i tågens gång; * = tåg passera

235 Hästveda—Långebro (Kristianstad)— 235

Brösarp—Ystad och åter.

Biljettpris: Östra Skånes järnv.: Zontaxa B, tab. 331. Ystad—Brösarps och Ystad—Eslövs järnv.: Zontaxa A1, tab. 331. Direkta sittvagnar I, III: Hästveda—Ystad 59/33/41, 44/36/62. Långebro—Ystad 93/41, 35/43, 4/42/34, 44/36.

d) Ang. omnibusbefordran Långebro—Kristianstad se anm. nederst i denna tabell.

		... fr. Stockholm 120, 121 t.				... fr. Almhult 121 t.	
G 39	P 59	B 19	I, III	B 60	G 40	P 62	I, III
III	I, III	I, III		I, III	III	I, III	
V 2 25 6.08		5.20	0	4.50	V 10.32	11.04	
3.05	x6.20	5.34	7	x4.37	10.09	x10.11	
3.41	6.29	5.43	12	4.27	9.40	10.41	
3.58		x5.53	16	x4.17	9.06		
4.26	x6.40	5.59	19	x4.12	8.57	x10.26	
4.58	6.51	6.11	23	4.03	8.23	10.17	
5.45	x7.02	6.24	29	x3.46	7.38	x10.09	
6.38	7.12	6.32	32	x3.40	7.12	x9.54	
6.52	7.18	6.38	35	x3.35	6.35	x9.42	
8.20	7.25	6.4	37	3.32	6.15	9.46	
8.28		x6.52	39		5.51		
8.53	7.31	6.58	40	3.23	5.45	x9.37	
9.02	7.38	7.05	44	3.15	5.15	9.30	

		... t. Eslöv 240 fr.				... t. Malmö 240, 121... fr.	
		... t. Hålsingb. 240, 256 fr.				... t. Sölvesborg 225 fr.	
		... t. Karlshamn 225 fr.				... t. Ronneby 225 fr.	
		... t. Karlskrona 225... fr.				... t. Kalmar 225, 211 fr.	
		... fr. Kalmar 211, 225 t.				... fr. Karlskrona 225... t.	
		... fr. Ronneby 225 t.				... fr. Karlshamn 225... t.	
		... fr. Sölvesborg 225 t.					

		... Östra Skånes ju., Kristianstad, spv. 1,435.				... Östra Skånes ju., Kristianstad, spv. 1,435.	
G 37	P 33	B 35	I, III	B 34	G 38	P 36	I, III
III	I, III	I, III		I, III	III	I, III	
V 6.25 8.00	...	3.45	44	10.30	V 7.50	6.10	...
6.45	x8.06	x3.51	48	x10.24	7.39	x6.04	...
7.17	x8.14	3.59	53	10.16	7.17	5.57	...
7.27	x8.17	x4.02	55	x10.12	6.52	x5.53	...
7.39	8.25	4.09	60	10.04	6.25	5.46	...

		... t. Åhus 241..... fr.				... fr. Åhus 241..... t.	
		... t. Malmö 121 a, 240 t.				... t. Everöd t.	
		... t. Vittskövle..... t.				... t. Degeberga t.	
		... t. Olseröd t.				... t. Maglehem t.	
		... t. Brösarp fr.				... t. Brösarp fr.	

		... Ystad—Brösarps järnv., Ystad, spv. 1,435.				... Ystad—Brösarps järnv., Ystad, spv. 1,435.	
P 41	G 47	P 43	I, III	P 42	G 48	P 44	I, III
III	I, III	I, III		I, III	III	I, III	
9.24	V 2.50	4.57	0	9.04	V 2.04	4.47	
9.35	3.09	5.05	4	8.55	1.52	4.39	
9.50	3.44	5.16	8	8.47	1.35	4.32	
10.05	4.07	5.29	14	8.34	1.05	4.20	

		... t. Stområse 260, 266 fr.				... t. Malmö 266 fr.	
		... t. Stområse 260, 266 fr.				... t. Malmö 266 fr.	
		... t. Stområse 260, 266 fr.				... t. Malmö 266 fr.	

		... t. Malmö 266 fr.				... t. Malmö 266 fr.	
		... t. Malmö 266 fr.				... t. Malmö 266 fr.	
		... t. Malmö 266 fr.				... t. Malmö 266 fr.	

		... t. Malmö 268 fr.				... t. Malmö 268 fr.	
		... t. Malmö 268 fr.				... t. Malmö 268 fr.	

236 Hörby—Höör—Hörby. 236

Zontaxa B, tab. 331.

		... fr. Kristianstad 240... t.				... fr. Eslöv 240 t.	
B 1	B 3	B 2	B 4	B 2	B 4	B 2	B 4
I, III	I, III	I, III	I, III	I, III	I, III	I, III	I, III
7.25	2.55	0	fr. Hörby (X)	9.06	9.20		
7.35	3.05	3	Fulltofta	x8.59	9.11		
7.49	3.18	7	Ludvigsborg	x8.49	8.58		
x8.01	x3.27	10	Bovred	x8.42	x8.42		
8.10	3.35	13	Höör (X)	8.35	8.40		

Resande, vilka innehava genomgående biljett mellan stationer å linjerna Långebro (Kristianst.)—Ystad och Långebro (Kristianst.)—Malmö samt stationer å de i Kristianstad anslutande banorna eller bortom dessa belägna banors stationer ävensom av dylika resande medfört resgods befordras kostnadsfritt mellan Långebro station och Kristianstad—Hässleholms järnv. station i Kristianstad. Så långt vagnens utrymme medger, befordras även andra resande mot erläggande av en afgift av 20 öre för färd mellan båda stationerna och 10 öre för kortare vägsträcka intill Tivoligatan.

237 Almhult—Sölvesborg och åter. 237

Biljettpris: I egen trafik pr km.: II 7 öre, III 4.5 öre, i samtrafik Zontaxa Y, tab. 331.

		... fr. Stockholm 120, 121 t.				... fr. Göteborg 182, 121 t.	
		... fr. Växjö 220, 121..... t.				... fr. Malmö 121 t.	

		... Sölvesb.-Olovstr.-Almh. j., Sölvesborg. spv. 1,435.				... Sölvesborg. spv. 1,435.	
B 3	B 1	B 4	B 2	B 3	B 1	B 4	B 2
II, III	I, III	I, III	II, III	II, III	I, III	I, III	II, III
5.20	2.40	0	fr. Almhult..... t.	9.42		8.20	
5.39	2.54	4	Falholt..... t.	9.33		8.21	
6.02	3.25	10	Hökön..... t.	9.19		7.55	
6.11	3.36	14	Kärrböda..... t.	9.05		7.21	
6.23	3.51	19	Duvhult..... t.	8.50		7.15	
6.33	4.1	21	Lönshöda..... t.	8.42		7.05	
6.44	4.31	25	Gylsboda..... t.	8.21		6.34	
6.49	4.3	27	Essböda..... t.	8.11		6.20	
7.09	5.0	34	Vilshult..... t.	7.52		6.00	
7.24	5.22	42	Olovström..... fr.	7.25		5.24	

		... t. Karlshamn 225 fr.				... t. Karlshamn 225 fr.	
		... t. Olovström t.				... t. Olovström t.	
		... t. Jämshögby t.				... t. Jämshögby t.	
		... t. Östafors t.				... t. Östafors t.	
		... t. Näsum t.				... t. Näsum t.	
		... t. Axeltorp t.				... t. Axeltorp t.	
		... t. Barnakälla t.				... t. Barnakälla t.	
		... t. Häkaryd t.				... t. Häkaryd t.	
		... t. Sölvesborg fr.				... t. Sölvesborg fr.	

		... t. Malmö 225, 240, 121a fr.				... t. Kristianstad 225 fr.	
		... t. Karlshamn 225 fr.				... t. Karlshamn 225 fr.	
		... t. Ronneby 225 fr.				... t. Ronneby 225 fr.	
		... t. Karlskrona 225... fr.				... t. Karlskrona 225... fr.	

238

Omnibus.

		Tillhör Östra Skånes järnvägar.				Tillhör Östra Skånes järnvägar.	
7.45	3.00	3.30	9.10	7.35	10.45	...	6.20
7.55	3.10	3.40	9.20	7.25	10.35	...	6.10

Kristianstad—Hässleholm—Kristianstad.

Zontaxa F, tab. 331.

		... fr. Kristianstad 225 t.				... fr. Kristianstad 225 t.	
		... fr. Kristianstad 225 t.				... fr. Kristianstad 225 t.	
		... fr. Kristianstad 225 t.				... fr. Kristianstad 225 t.	

V och = vardagar; § och = sön- och helgdagar; ~~~~~ = annan inskränkning i dagens gång; * = tåg passerat.

240
Kristianstad
Värnamo—Åstorp—Hålsingborg O och åter.
245
246

Zontaxa B, tab. 331. Direkta sittvagnar I (å Statens järnvägar II), III: Kristianstad—Malmö 51, 53, 54. Restaurantvagn: Kristianstad—Eslöv 52, 53.

Table with multiple columns showing train routes, stations, and fares. Includes routes like Kristianstad to Eslöv and Kristianstad to Malmö.

Tollarp—Everöd—Åhus och åter.

Zontaxa B, tab. 331.

Table showing train routes and fares for Tollarp, Everöd, and Åhus. Includes routes like Tollarp to Åhus and Tollarp to Everöd.

Värnamo—Åstorp(—Hälsingborg C) och åter.

Zontaxa I, tab. 331. Matkorger erhållas i Ljungby, om konduktören därom under- rättas före avg. från Hornsborg resp. Hånget.

b) Tågomyte i Kåreberga.

Main table for Värnamo—Åstorp routes, showing stations, distances, and fares. Includes routes like Värnamo to Åstorp and Värnamo to Hälsingborg.

V och = vardagar; \$ och = sön- och helgdagar.

= annan inräkning i sågas gång; * = låg passera

246.

Veinge—Hässleholm—Veinge.

246.

Zontaxa Y, tab. 331.

...	fr. Göteborg B:s 126	t.	
...	fr. Halmstad 126	t.	
...	fr. Laholm 126	t.	
	P 3 II, III		B 7 II, III	G 9 II, III	K 6	Markaryd—Veinge järnväg Markaryd, spv. 1.435				G 2 II, III	G 4 II, III
...	1.10	6 10	0	fr. Veinge	t.	8.40	2.40	...	
...	1.25	6 30	7	Skogaby	↑	8.23	2.23	...	
...	1.48	7 00	15	Knäred	↑	7.58	2.00	...	
...	x	x	...	Putsared	...	x	>	...	
...	2.11	7 30	25	Majenfors	...	7.15	1.23	...	
...	2.22	7 50	30	Råstorp	↓	6.57	1.09	...	
...	2.32	8 00	35	t. Markaryd	fr.	6.40	12.55	...	
...	t. Ljungby 245	fr.	
...	fr. Ljungby 245	t.	
	G 1 II, III					Hässleholm—Markaryd järnväg, Markaryd, spv. 1.435				G 8	
5.30	2.37	...	0	fr. Markaryd	t.	12.39	8.00	...	
6.05	3.00	...	8	Emmalunga	↑	12.20	7.35	...	
6.45	3.21	...	14	Vittsjö	↑	11.45	7.06	...	
7.27	3.44	...	21	Bjärnum	↑	10.56	6.34	...	
7.55	4.00	...	27	Mala	↑	10.06	6.04	...	
8.18	4.12	...	32	Vankiva	↓	9.42	5.47	...	
8.30	4.22	...	37	t. Hässleholm	fr.	9.20	5.30	...	
...	t. Kristianstad 238	fr.	
...	t. Karlshamn 238, 225	fr.	
...	t. Hälsingborg 250	fr.	
...	t. Malmö 121	fr.	
...	t. Älmhult 121	fr.	
...	t. Stockholm C 121, 120	fr.	

247.

Klippan—Ängelholm—Klippan.

247.

Zontaxa C, tab. 331.

...	fr. Stockholm C. 120, 121, 250...	t.			
...	fr. Kristianstad 238, 250	t.			
...	fr. Hässleholm 250	t.			
...	fr. Ystad 259, 248	t.			
...	fr. Eslöv 248	t.			
...	fr. Hälsingb. C. 250	t.			
...	fr. Billinge 248	t.			
	P 1 III	P 3 III	P 5 III	G 19 III	K 6	Ängelholm—Klippans järnväg, Ängelholm, spv. 1.435				P 2 III	P 4 III	P 6 III	G 21 III
8.02	12.25	7.00	2.50	3	fr. Klippan	t.	7.18	10.57	6.40	2.10			
x8.06	12.29	x7.04	2.55	3	Grämanstorp	↑	x7.12	10.53	x6.36	2.06			
8.16	12.38	7.13	3.04	8	t. Östra Ljungby	fr.	7.00	10.42	6.28	1.53			
...	fr. Ljungby 245	t.			
...	fr. Strömsåndsbr. 245	t.			
...	fr. Markaryd 245	t.			
...	fr. Hälsingborg C 245	t.			
8.30	12.39	7.15	3.20	8	fr. Östra Ljungby	t.	6.56	10.40	6.27	1.10			
x8.37	12.44	x7.20	3.30	11	↑ Källna	↑	x6.50	10.34	x6.22	1.03			
8.43	12.48	x7.24	3.4	13	Åsbo-Ossjö	↑	6.45	10.29	x6.18	12.53			
8.51	12.53	x7.22	3.55	16	Skälderhus	↑	6.37	10.23	x6.13	12.36			
8.54	12.58	x7.33	4.20	18	Munkaljungby	↑	6.30	10.17	x6.09	12.20			
x9.04	1.02	x7.32	4.26	21	↓ Munkaågård	↓	x6.23	10.11	x6.05	11.41			
9.12	1.07	7.42	4.3	25	t. Ängelholm Värn	fr.	6.15	10.05	6.00	11.30			
9.20	1.12	7.45	5.0	27	t. Ängelholm S. J.	fr.	6.00	10.00	5.45	11.00			
...	t. Hälsingborg F. 128	fr.			
...	t. Köpenhamn (Nord) 128	fr.			
...	t. Malmö 126	fr.			
...	t. Skäldeviken 126	fr.			
...	t. Båstad 126	fr.			
...	t. Halmstad 126	fr.			
...	t. Göteborg 126	fr.			

248.

Klippan—Eslöv—Klippan.

248.

Biljettpreis: i egen trafik och samtrafik: Zontaxa F, tab. 331 och 335.

...	fr. Hälsingborg C 250	t.			
...	fr. Hässleholm 250	t.			
...	fr. Ängelholm S. J. 247	t.			
...	fr. Östra Ljungby 247	t.			
	P 25 II, III	G 23 II, III	G 31 II, III	B 21 II, III	K 6	Klippan—Eslövs järnväg, Hälsingborg, spårvidd 1.435				B 22 II, III	B 28 II, III	G 32 II, III	B 24 II, III
8.04	3.25	7 35	0	fr. Klippan	t.	7.15	12.10	6.39	
8.19	3.47	7 55	10	t. Ljungbyhed	fr.	6.53	11.50	6.22	
8.20	4.07	8 00	...	fr. Ljungbyhed	t.	6.41	11.38	6.08	
x8.28	4.25	8 11	14	↑ Skäralid	↑	6.30	11.28	5.59	
8.37	4.55	8 21	19	↓ Röstånga (x)	↓	6.05	11.15	5.48	
x8.45	5.07	8 36	24	t. Billinge (x)	fr.	5.45	10.55	5.29	
x8.45	2.15	...	5.30	fr. Billinge (x)	t.	...	10.48	5.18	9.00	...	
x8.56	2.35	...	5.49	fr. Trolleholm	fr.	...	10.34	x5.03	8.45	...	
x9.05	2.52	...	6.03	fr. Stabbarps gr.	fr.	...	10.18	x4.50	8.26	...	
9.10	3.00	...	6.10	t. Eslöv	fr.	...	10.10	4.43	8.15	...	
...	t. Landskrona 256	fr.	
...	t. Kristianstad 240	fr.	
...	t. Malmö 121	fr.	
...	t. Ystad 259	fr.	

249.

Mölle—Höganäs—Mölle.

249.

RÄLS, JÄRNRÖR och TUBER,

i olika dimensioner

försäljas i större och mindre partier.

Alla sorters Tomsäckar ständigt i lager.

A. Nicklasson.

Tel. 762. Hälsingborg.

Av Staten antagen som Metalluppköpare.

Genomgående sittvagnar. III: Mölle—Hälsingborg F i samtliga tåg.

Biljettpreis:

Höganäs N.—Strandbaden..... 1 zon 0.50, 0.30 Höganäs N.—Krapperup..... 2 zon 1.00, 0.60
Höganäs N.—Nyhamnsläge..... 1/2 > 0.75, 0.50 Höganäs N.—Höganäs N. nedre (x)..... 1/2 > 1.25, 0.80

	P 35 III	P 37 III	P 39 III	P 41 III	P 42 III	Höganäs—Mölle järnväg, Hälsingborg, spv. 1.435.	Höganäs N.—Strandbaden L. 10.58 5.50 3 ↓ Krapperup 10.50 5.42 5 ↓ Nyhamnsläge 10.45 5.37 7 ↓ Strandbaden 10.34 5.21 10 ↓ Höganäs nedre (x) 10.27 5.14
6.39	1.11	fr. Mölle	t.
6.47	1.19	fr. Krapperup	t.
7.02	1.29	fr. Nyhamnsläge	t.
7.8	1.35	fr. Strandbaden	t.
7.15	1.42	fr. Höganäs nedre (x)	t.
...	fr. Höganäs övre 197	fr.
...	fr. Hälsingborg F 127, 128	fr.
...	fr. Malmö 121, 126	fr.

250. Biljettpreis: i egen trafik och samtrafik: Zontaxa E, tab. 331 och 335. Värnamo 81, 82, Hälsingborg—Åsarp—Tomsäcks järnväg. O godsbangård. O utgår fr. Hälsingborg. O godsbangård. II, III: Hälsingborg—Åsarp—Tomsäcks järnväg. O utgår fr. Hälsingborg. O godsbangård. 251. Fr. Hälsingborg 5.30. Fr. Hälsingborg 4.00. Fr. Båstad 2.00. Fr. Båstad 4.00.

V och = vardagar; S och = sönd- och helgdagar; ~~~~~ = annan inskränkning i tågens gång; * = tåg passerar.

Table with multiple columns showing train routes, stations (e.g., Landskrona, Hälsingborg, Eslöv), and fares for different classes (I, II, III).

Biljettpris i egen trafik och i samtrafik Zontaxa B, tab. 331. Partibiljetter till och från Eslöv, Landskrona och Hälsingborg C. i häften om 30 biljetter till III klass med 20 % nedsättning. 1 1/2 biljett gäller till II kl. Direkta sittvagnar: II, III Hälsingborg C—Teckomatorp—Malmö 2, 13, 17, 20.

257 Landskrona—Kävlinge—Sjöbo—Kävlinge—Landskrona. 257

Biljettpris: i samtrafik Zontaxa AL, tab. 351. Direkta vagnar. II, III: Landskrona—Kävlinge—Malmö 5, 6.

Table for route 257 showing stations (Landskrona, Kävlinge, Sjöbo, Kävlinge) and fares for various train classes.

258. Harlösa—Lund (Högevall)—Harlösa. Zontaxa U, tab. 351.

Table for route 258 showing stations (Harlösa, Lund, Högevall) and fares for various train classes.

259 Ystad-Eslöv-Ystad. 259

Zontaxa AI tab. 331. Samtliga tåg å linjen Ystad-Tomelilla se tab. 259 a.

Table with multiple columns showing train schedules for Ystad-Eslöv-Ystad. Includes station names like Ystad, Eslöv, Tomelilla, Gärsnäs, Köpingsbro, Svenstorp, and Malmö. Shows arrival and departure times.

265

Genarp-Malmö-Genarp.

Table showing train schedules for Genarp-Malmö-Genarp. Includes station names like Genarp, Malmö, and various intermediate stops. Shows arrival and departure times.

259a Samtliga tåg å linjen Tomelilla-Ystad. 259a

Table with 7 columns (Stationer, P 21, S 1, P 43, P 25, G 27, G 11, S 7) showing schedules for Tomelilla-Ystad line.

259a Samtliga tåg å linjen Ystad-Tomelilla. 259a

Table with 7 columns (Stationer, S 4, G 10, P 22, S 6, P 44, S 8, G 26, P 30) showing schedules for Ystad-Tomelilla line.

260 Ystad-Gärsnäs-S:t Olov och åter. 260

Zontaxa AI tab. 331. Samtliga tåg å linjen Ystad-Köpingsbro se tab. 259 a.

Table with multiple columns showing train schedules for Ystad-Gärsnäs-S:t Olov och åter. Includes station names like Ystad, Gärsnäs, Köpingsbro, Eslöv, Tomelilla, and S:t Olov. Shows arrival and departure times.

266

266

Table showing train schedules for Genarp-Malmö-Genarp. Includes station names like Genarp, Malmö, and various intermediate stops. Shows arrival and departure times.

Konsult. MASKININGENIÖR Anders Rosborg

verkställer maskintekniska undersökningar och kontrolleringar samt upprättar förslag till ny- anläggningar m. m. Kungsholmsgatan 42 a, STOCKHOLM. Riks Tel. 95 93. Allm. Tel. 245 55.

Elektriska Motorer,

såväl lik- som växelström, köpas fördelaktigt av oss. Begär offert.

OHLSSON & STRANDBERG, Stockholm. KUNGSGATAN 79, 2 tr. Rikstel. 171 69

68. Biljettpris i egen trafik pr km. 1 6 öre, III 4 öre; i samtrafik **Zontaxa A1**, tab. 331. b) Tågen 65 och 66 gå endast onsdagar och lördagar.

Malmö—Ystad—Malmö. d) Tågen 76 och 77 gå endast helgfria måndagar.

...
8.49	11.00	2.30	3.55	9 05
8.46	11.12	2.40	4.01	8 11
8.48	11.45	2.41	4.03	8 13
8.53	12.04	2.48	4.08	8 19
9.01	12.34	3.01	4.16	8 28
9.09	1.00	3.13	4.24	8 38
9.17	1.12	3.24	4.32	8 46

...
0	fr. Malmö V (X)
3	t. Södervärn (X)
...	fr. Trälleborg Ö 275.. t.
3	fr. Södervärn..... t.
6	↑ Hindby..... t.
10	↑ Oxie..... t.
16	↑ Skabersjö..... t.
21	↑ t. Svedala (X)..... t.

270. Östratorp—Böringe—Östratorp. b) Tågen nr 82 och 83 gå endast onsdagar och lördagar

270. Biljettpri. i egen tr. pr km. 1 6 öre, III 4 öre; i samtr. **Zontaxa I**, tab. 331. b) \$4.28.

...
7.40	12.20	5.05	6.40	0	fr. Östratorp..... t.	10.50	12.09	6.18	10 19
7.49	12.29	5.20	6.49	3	↑ Aspö..... t.	10.41	12.00	6.09	10 10
7.58	12.34	5.30	6.58	6	t. Klagstorp (X)..... t.	10.32	11.45	6.00	10 01

271. Skivarp—Charlottenlund—Skivarp. 271.

b) Tågen göra uppehåll vid Skivarp's hållplats mitt för sookerbruket för resandes passagande efter anmälan till platsvaken samt för assistande efter anmälan till konduktören före tågets avgång från Västra Nöbbelöv. Resgods expedieras ej vid hållplatsen.

...
8.91	11.29	5.59	10.00	0	fr. Skivarp (X)..... t.	11.05	11.35	7 28	...
9.31	11.22	5.53	9 54	3	↑ Skivarp's hållplats..... t.	10.57	11.25	7 46	...
9.44	11.18	5.49	9 50	6	↑ Västra Nöbbelöv..... t.	10.51	11.12	7 38	...
9.54	11.12	5.43	9 44	9	↑ Sjörup..... t.	10.45	10.59	7 28	...
10.04	11.06	5.37	9 38	12	↑ Snarestad..... t.	10.35	10.40	7 10	...
10.14	11.00	5.31	9 32	15	↑ t. Charlottenlund..... t.

272. Kävlings—Lund—Trälleborg—Lund—Kävlings. Biljettpri. i egen trafik pr km.: II 6.75 öre, III 4.5. I samtrafik enligt **Zontaxa E** tab. 331, med användande av II kl. avgifter för resa i I klass. b) Medför endast III klass å bandelen Trälleb.-Lund. d) End. helgfr. onsd. och lörd. å band. Trälleb.-Lund. e) Lördagar, eller då helgdag inträffar å lördag närmast föreg. helgfr. dag.

...
7.43	11.05	7.00	10 05	0	fr. Kävlings..... t.	7.16	10.41	6.40	9 22
7.49	11.06	7.06	10 11	3	↑ Lackalänga..... t.	7.10	10.35	6.33	9 42
7.54	11.17	7.12	10 15	6	↑ Valkärra..... t.	7.04	10.29	6.22	9 41
8.03	11.29	7.21	10 23	9	t. Lund..... t.	6.55	10.20	6.05	9 22

...
11	fr. Stockholm C 121.. t.
11	fr. Lund..... t.	6.50	10.17	5.24	8 23
13	↑ Hospitalet..... t.
19	t. Staffanstorp..... t.	6.33	10.02	5.03	8 40
19	t. Simrishamn 266.. t.
19	fr. Staffanstorp..... t.
24	↑ Klägerup 265..... t.
29	↑ Holmeja..... t.
36	↑ Bockberglätt..... t.
36	t. Svedala..... t.
36	t. Ystad 268..... t.
36	fr. Malmö V 268..... t.
41	↑ Marieberg..... t.
43	↑ Alstad..... t.
47	↑ Fjärdingslöv..... t.
54	t. Trälleborg N..... t.
...	t. Saasnitz Hafen..... t.
...	t. Berlin Stett..... t.

= anses inbörskning i tågens gång. * = till passagen.
 = och = vardags. \$ och = och = vardags. \$ och = och = vardags.

276

Biljettpris: Malmö-Trälleborgs järnväg 3,5 öre pr km., + provisoriska tilläggsavgifter. Trälleborg-Rydsgård 2,4 3 4 5 6 7 8 9 10 11 12 13 14 15 16 17 18 19 20 21 22 23 24 25 26 27 28 29 30 31 32 33 34 35 36 37 38 39 40 41 42 43 44 45 46 47 48 49 50 51 52 53 54 55 56 57 58 59 60 61 62 63 64 65 66 67 68 69 70 71 72 73 74 75 76 77 78 79 80 81 82 83 84 85 86 87 88 89 90 91 92 93 94 95 96 97 98 99 100 101 102 103 104 105 106 107 108 109 110 111 112 113 114 115 116 117 118 119 120 121 122 123 124 125 126 127 128 129 130 131 132 133 134 135 136 137 138 139 140 141 142 143 144 145 146 147 148 149 150 151 152 153 154 155 156 157 158 159 160 161 162 163 164 165 166 167 168 169 170 171 172 173 174 175 176 177 178 179 180 181 182 183 184 185 186 187 188 189 190 191 192 193 194 195 196 197 198 199 200 201 202 203 204 205 206 207 208 209 210 211 212 213 214 215 216 217 218 219 220 221 222 223 224 225 226 227 228 229 230 231 232 233 234 235 236 237 238 239 240 241 242 243 244 245 246 247 248 249 250 251 252 253 254 255 256 257 258 259 260 261 262 263 264 265 266 267 268 269 270 271 272 273 274 275 276 277 278 279 280 281 282 283 284 285 286 287 288 289 290 291 292 293 294 295 296 297 298 299 300 301 302 303 304 305 306 307 308 309 310 311 312 313 314 315 316 317 318 319 320 321 322 323 324 325 326 327 328 329 330 331 332 333 334 335 336 337 338 339 340 341 342 343 344 345 346 347 348 349 350 351 352 353 354 355 356 357 358 359 360 361 362 363 364 365 366 367 368 369 370 371 372 373 374 375 376 377 378 379 380 381 382 383 384 385 386 387 388 389 390 391 392 393 394 395 396 397 398 399 400 401 402 403 404 405 406 407 408 409 410 411 412 413 414 415 416 417 418 419 420 421 422 423 424 425 426 427 428 429 430 431 432 433 434 435 436 437 438 439 440 441 442 443 444 445 446 447 448 449 450 451 452 453 454 455 456 457 458 459 460 461 462 463 464 465 466 467 468 469 470 471 472 473 474 475 476 477 478 479 480 481 482 483 484 485 486 487 488 489 490 491 492 493 494 495 496 497 498 499 500 501 502 503 504 505 506 507 508 509 510 511 512 513 514 515 516 517 518 519 520 521 522 523 524 525 526 527 528 529 530 531 532 533 534 535 536 537 538 539 540 541 542 543 544 545 546 547 548 549 550 551 552 553 554 555 556 557 558 559 560 561 562 563 564 565 566 567 568 569 570 571 572 573 574 575 576 577 578 579 580 581 582 583 584 585 586 587 588 589 590 591 592 593 594 595 596 597 598 599 600 601 602 603 604 605 606 607 608 609 610 611 612 613 614 615 616 617 618 619 620 621 622 623 624 625 626 627 628 629 630 631 632 633 634 635 636 637 638 639 640 641 642 643 644 645 646 647 648 649 650 651 652 653 654 655 656 657 658 659 660 661 662 663 664 665 666 667 668 669 670 671 672 673 674 675 676 677 678 679 680 681 682 683 684 685 686 687 688 689 690 691 692 693 694 695 696 697 698 699 700 701 702 703 704 705 706 707 708 709 710 711 712 713 714 715 716 717 718 719 720 721 722 723 724 725 726 727 728 729 730 731 732 733 734 735 736 737 738 739 740 741 742 743 744 745 746 747 748 749 750 751 752 753 754 755 756 757 758 759 760 761 762 763 764 765 766 767 768 769 770 771 772 773 774 775 776 777 778 779 780 781 782 783 784 785 786 787 788 789 790 791 792 793 794 795 796 797 798 799 800 801 802 803 804 805 806 807 808 809 810 811 812 813 814 815 816 817 818 819 820 821 822 823 824 825 826 827 828 829 830 831 832 833 834 835 836 837 838 839 840 841 842 843 844 845 846 847 848 849 850 851 852 853 854 855 856 857 858 859 860 861 862 863 864 865 866 867 868 869 870 871 872 873 874 875 876 877 878 879 880 881 882 883 884 885 886 887 888 889 890 891 892 893 894 895 896 897 898 899 900 901 902 903 904 905 906 907 908 909 910 911 912 913 914 915 916 917 918 919 920 921 922 923 924 925 926 927 928 929 930 931 932 933 934 935 936 937 938 939 940 941 942 943 944 945 946 947 948 949 950 951 952 953 954 955 956 957 958 959 960 961 962 963 964 965 966 967 968 969 970 971 972 973 974 975 976 977 978 979 980 981 982 983 984 985 986 987 988 989 990 991 992 993 994 995 996 997 998 999 1000

Malmö-Trälleborg-Rydsgård-Trälleborg-Malmö.

I samtrafik srontaxa B. tab. 331.

Table with columns for station names (e.g., Malmö, Trälleborg, Rydsgård, Falsterbo), ticket prices, and other travel-related data.

276

Vellinge-Skanör-Falsterbo och åter.

Table for Vellinge-Skanör-Falsterbo and return routes, including station names and ticket prices.

277

Tygelsjö-Klagshamn-Tygelsjö.

Table for Tygelsjö-Klagshamn-Tygelsjö routes, including station names and ticket prices.

Vertical text on the right edge of the page, including page numbers 290 and 291, and various station names like Lund-Björnsjö.

280. Lund—Bjärred—Lund. 280

Lund-Bjärreds järnv.		P 21	P 25 a	G 25 b	P 29	P 37	P 45
fr. Malmö 121 b							
fr. Esbo 121 a							
fr. Lunds Via	6.50	9.30	V 9.30	12.15	4.00		8.00
Nybble	x	x	x	x	x		x
Gammelmark	x	x	x	x	x		x
Fjälä	x	x	x	x	x		x
Leråkra	x	x	x	x	x		x
t. Flädie			x				
fr. Malmö 126							
t. Flädie 126							
fr. Flädie							
Leråkra	x	x	x	x	x		x
Kanik	x	x	x	x	x		x
t. Bjärred	7.10	9.50	V 10.20	12.35	4.20		8.20

Lund-Bjärreds järnv.		B 22	P 26 a	G 26 b	P 34 b	P 38	P 46
fr. Bjärred	7.15	10.00	V 10.40	2.40	4.45		8.20
Kanik	x	x	x	x	x		x
Leråkra	x	x	x	x	x		x
t. Flädie			x				
fr. Flädie 126							
t. Malmö 126							
fr. Flädie			x				
Leråkra	x	x	x	x	x		x
Fjälä	x	x	x	x	x		x
Gammelmark	x	x	x	x	x		x
Nybble	x	x	x	x	x		x
t. Lunds Via	7.40	10.20	V 11.30	3.00	5.05		8.50
t. Malmö 121 a							
t. Esbo 121 b							

290 Tingstäde—Visby—Burgsvik—290
Visby—Tingstäde.

Gällande från och med 10 december 1917.
Zontaxa AK, tab. 331.

B 5		B 3		Km.	Götlands järnväg, Visby, sp. 0,891		B 2		B 4	
II, III	II, III	II, III	II, III		II, III	II, III	II, III	I, III	I, III	
	7.45	2.15		0	fr. Tingstäde	12.45		6.15	9.15	
	8.03	2.35		7	Martebo	12.27		5.57	8.57	
	8.23	2.55		13	Västkinda	12.10		5.40	8.40	
	x	x			Hastma	x		x	x	
	x	x			Österport	x		x	x	
	7.45	9.00	3.30	24	t. Visby	11.50		5.00	8.00	
	8.00	5.30			fr. Visby hamn	t.		5.15	7.50	
	x	x			fr. Visby	10.30		4.50	7.25	
	x	x			Sora Vede	x		x	x	
	8.40	6.25		13	Sylfa	x		4.20	7.25	
	x	x			Barlingbo	9.52		x	x	
	9.00	6.25		21	Karby	x		3.55	6.40	
					t. Roma	9.30				
					t. Klintehamn 291 fr.					
					t. Slite 292					
					fr. Slite 292					
					fr. Klintehamn 291 t.					
					fr. Roma	9.05		3.43	6.28	
	9.10	6.40			Viklan	x		x	x	
	x	x			Björge	8.52		3.29	6.14	
	9.26	7.02		27	Butte	8.39		3.13	5.58	
	9.40	7.16		32	Etelhem	8.20		2.52	5.37	
	10.00	7.29		40	Stånga	8.02		2.31	5.16	
	10.22	8.02		47	Tjängdarve	x		x	x	
	x	x			t. Hemse	7.35		2.05	4.50	
	10.40	8.25		55	t. Ronehamn 293 fr.					
					fr. Ronehamn 293 t.					
					fr. Hemse	7.30		2.00	4.45	
	10.45	8.20		79	Alra	x		x	x	
	x	x			Havdhem	7.10		1.40	4.25	
	11.10	8.25		64	Grötlingbo	x		x	x	
	x	x			Fidens	x		x	x	
	x	x			Vastergårda	x		x	x	
	11.45	9.20		79	t. Burgsvik	6.30		1.00	3.45	

STATENS JÄRNVÄGAR.

Att beakta för resande fr. Stockholm.

För att underlätta den nuvarande synnerligen stora person- och resgodstrafiken från Stockholms Centralstation anordnas mellan kl. 11 f. m. — 5 e. m. såväl förköp av biljetter som pollettering av resgods för resor från Stockholm antingen samma eller följande dag.

II kl. platsbiljetter tillhandahållas för resor från Stockholm C med dagpersontågen 51 och 421 samt nattsålltågen 3, 11 och 22. Platsbiljetterna betinga ett pris av 25 öre och utlämnas samtidigt med personbiljetten.

II kl. utrymmet i dessa tåg är begränsat. Särskilda förköpsluckor i Centralstationens vestibul hållas öppna under ovanstående tid av dagen, och bör inskrivningen av resgods ske i samband med förköp av biljett.

Den resande allmänheten uppmanas att i största möjliga utsträckning begagna sig av ovanstående förköp och förpollettering.

291 Klintehamn—Roma—291
Klintehamn.

Gällande från och med 10 december 1917.
Zontaxa AJ, tab. 331, i egen trafik.

292 Slite—Roma—Slite. 292
Gällande från och med 10 december 1917.

Zontaxa AJ, tab. 331, i egen trafik.
 b) Endast lördagar.

293 Hemse—Ronehamn 293
—Hemse.

Gällande från och med 10 december 1917.
Zontaxa Ö, tab. 331, i egen trafik.
 b) Endast tisd., torsd. och lörd.

B 1	Klinteh.-Roma jvg, Klinteh., sp. 0,891		B 4
II, III	II, III	II, III	II, III
	0	fr. Klintehamn t.	7.20
	7.30	Varbos	7.40
	7.44	Sanda	7.32
	7.54	Tjuls	7.25
	8.02	Skogs	7.18
	8.13	Bander	7.10
	8.21	Hogrän	7.04
	8.30	Isuums	x
	x	Steats	x
	8.45	t. Roma	6.30

B 1	B 3	Slite—Roma järnv., Slite, sp. 0,891	B 2	B 4
II, III	II, III	II, III	II, III	II, III
	7.00	0	fr. Slite	11.15
	x	x	Bogo	x
	x	x	Gane	x
	7.38	2.32	Bäl	10.45
	7.48	2.38	Larsarve	10.37
	7.58	2.44	Källunge	10.27
	8.08	2.52	Simunde	10.17
	8.20	3.03	Dune	10.06
	8.32	3.12	Gotl. Hasselby (tom)	9.56
	8.40	3.20	Tule	9.45
	8.50	3.30	t. Roma	9.35

B 2	B 4	Ronehamn—Hemse jvg, Ronehamn, sp. 0,891		B 1
II, III	II, III	II, III	II, III	II, III
		0	fr. Hemse	7.25
		5	Autsarve	7.12
		8	Mattsarve	7.02
		10	t. Ronehamn	6.55

Tab. 326.

Påsktrafiken å Statens Järnvägar.

Då förhållandena tvingat järnvägarna att vidtaga stora inskränkningar i fråga om den normala trafiken, har Järnvägsstyrelsen ansett sig för rekreations- och nöjesresorna vid påsk böra inskränka anordnandet av extratåg till det minsta möjliga.

Följande extratåg komma att anordnas:

Nattsnälltåget nr 3 mellan Stockholm C och Göteborg dubblas Stockholm C—Laxå natten före den 29 mars. Supplementståget benämnes 13. Tåget, som avgår från Stockholm C 8.50 e. m. och ankommer till Laxå 2.45 på natten, är avsett att av tåg 3 övertaga all trafik till och via stationer norr om Gärdö. Örebro-tåget inväntar i Hallsberg. I tåget framföres de direkta vagnarna till Charlottenberg och Kristiania. II klass sittutrymmet upplåtes endast för resande från Stockholm C till eller bortom Karistad.

Nattsnälltåget nr 22 Stockholm C—norrut dubblas Stockholm C—Bräcke natten före den 29 mars. Supplementståget benämnes 24. Tåget, som avgår från Stockholm C 6.05 e. m. och ankommer till Ånge 4.44 på morgonen (Sundsvalltåget inväntar) och till Bräcke 5.53 på morgonen, är avsett att av tåg 22 övertaga all trafik till och via stationer söder om Nyhem. — III klass sovvagnsresande befordras dock med tåg 22, oavsett vart de skola färdas. — I tåg 24 framföres de direkta vagnarna till Sundsvall, Östersund och Storlien.

Dagpersontåget nr 51 mellan Stockholm C och Göteborg dubblas Stockholm C—Laxå den 28 mars. Som dubberingståg användes tåg 61, vilket utdrages till Laxå; avgår från Stockholm C 6.18 f. m., från Katrineholm 10.35 f. m. och ankommer till Laxå 12.52 e. m. Tåget är avsett att av tåg 51 övertaga all trafik till och via stationer norr om Finne-rödja, och framföres i desamma de direkta vagnarna till Charlottenberg.

Dagpersontåget nr 53 Stockholm C—Hallsberg dubblas Stockholm C—Järna den 28 och 30 mars. Supplementståget, som benämnes 411, avgår från Stockholm C 5.15 e. m. och ankommer till Järna 6.26 e. m. och är avsett att av tåg 53 övertaga all trafik till och över bandelen Järna—Linköping. Tåget medför endast III klass och består av genomgående vagnar till Norrköping och Linköping.

Dagpersontåget nr 102 Stockholm C—Östersund dubblas Stockholm C—Uppsala den 28 och 30 mars. Supplementståget, som benämnes 522 och avgår från Stockholm C 8.25 f. m. med ankomst till Uppsala 9.54 f. m., är avsett att av tåg 102 övertaga all trafik från Stockholm till och via Uppsala. I desamma framföres vagnarna till Uppsala—Gävle järnväg. II klass upplåtes endast för resande från Stockholm C till och bortom Gävle.

De av Styrelsen anordnade extratågen inflyta i numren 10—13 av Sveriges Kommunikationer.

Då trafiken givetvis kommer att betydligt överstiga den normala, ha följande restriktiva åtgärder vidtagits i syfte att med befintligt tågantal kunna befördra så många resande som möjligt.

1) I följande tåg indrages II klass helt och hållet nedannämnda dagar:

Tåg nr	Dagarna	Från station	kl.	Till station	kl.
53	28—30 mars	Stockholm C...	5.30	Hallsberg	10.15
54	29—31 "	Hallsberg	8.00	Stockholm C...	12.59
201	28—30 "	Hallsberg	6.52	Göteborg	1.43
202	28—30 "	Göteborg	3.12	Hallsberg	10.12
411	28—30 "	Järna	6.32	Linköping	11.41
412	29—31 "	Linköping	6.30	Järna	11.48
232	28—30 "	Göteborg	3.25	Strömstad	11.48
233	28—30 "	Strömstad	5.20	Göteborg	11.17
791	28—30 "	Göteborg Bs...	11.53	Hälsingborg F	8.52
792	28—30 "	Hälsingborg F	6.57	Göteborg Bs...	4.10

2) Följande tåg medföra 28—30 mars II klass sittvagn endast för resande, som löst biljett för hela sträckan från utgångsstationen till slutstationen.

Tåg nr	Från station	kl.	Till station	kl.
3 ¹⁾	Stockholm C.....	8.20	Göteborg	7.38
4	Göteborg	9.50	Stockholm C	8.49
11	Stockholm C.....	7.10	Malmö	7.55
12	Malmö	9.05	Stockholm C	9.23
51 ²⁾	Stockholm C.....	8.10	Göteborg	7.32
52	Göteborg	6.48	Stockholm C	7.42

1) Charlottenbergsvagnen för resande till eller bortom Karlstad.
2) Porla.

3) II klass sittvagn framföres den 28—30 mars i nedannämnda tåg med följande begränsning:

- i tåg 101 (från Östersund kl. 5.45 f. m. till Stockholm C) för resande från eller bortom Krylbo resp. Gävle till Stockholm.
- i tåg 102 (från Stockholm C kl. 7.50 f. m. till Östersund) endast för resande från eller över Stockholm till och bortom Krylbo resp. Gävle;
- i tåg 301 (från Stockholm C 9.21 e. m. till Malmö) endast för resande från eller över Stockholm till och bortom Mjölby;
- i tåg 421 (från Stockholm C 7.25 f. m. till Malmö) endast för resande från eller över Stockholm till och bortom Hälsingborg;
- i tåg 422 (från Malmö 7.00 f. m. till Stockholm C) endast för resande från eller bortom Hälsingborg till Stockholm;
- i tåg 375 (från Ängelholm 2.36 e. m. till Malmö) endast för resande från Halmstad eller station norr därom;
- i tåg 376 (från Malmö 10.10 f. m. till Ängelholm) endast för resande från eller över Malmö till eller norr om Halmstad, utom vad rör II—III klass vagnen Malmö—Hälsingborg, vilken upplåtes för resande till Landskrona & Hälsingborgs järnvägar;
- i tåg 383 (från Göteborg B:s 8.03 f. m. till Hälsingborg F) endast för resande från eller över Göteborgs B:s till station söder om Halmstad;
- i tåg 384 (från Hälsingborg F 12.50 e. m. till Göteborg) endast för resande från eller över Hälsingborg F och Malmö till station norr om Halmstad.

4) Sovvagnstrafiken inskränkes högst väsentligt nätterna före den 29—31 mars.

Salunda indrages I klass helt och hållet. Sovvagnar II klass framföres, ehuru i ytterst ringa antal.

5) Restaurantvagnen Stockholm—Mjölby—Stockholm i dagpersontågen 421 och 422 Stockholm—Malmö indrages den 28—30 mars.

6) Den 28 och 30 mars upplåtes tåg 301 från Stockholm endast för resande till station söder om Saltskog. Älvsjö-tåget nr 154 utsträckes i stället dessa dagar till Södertälje (ankomst Södertälje 10.55 e. m.)

7) Den 28 mars upplåtes tåg 52 från Göteborg och Olskroken endast för resande till station bortom Jonsered. För trafiken Göteborg—Jonsered anordnas denna dag extratåg 514 (avg. från Göteborg 6.58 med ankomst till Jonsered 7.39 f. m.)

8) Sittresande i II klass uppmärksamgöras därpå, att varje soffa skall vid behov rymma 4 personer.

9) Till följande tåg tillhandahållas sittplatsbiljetter för avresa från nedan angivna stationer nedannämnda dagar, nämligen

vid Stockholm C (såväl II som III klass.)

- den 27: tågen 3, 11, 22, 51, 53¹⁾, 102¹⁾, 301¹⁾, och 421;
- den 28: tågen 3, 11, 13, 22, 24, 51, 53¹⁾, 61, 102, 301, 411¹⁾, 421 och 522;
- den 29: tågen 3, 11, 22, 51, 53¹⁾, 102, 301¹⁾, och 421;
- den 30: tågen 3, 11, 22, 51, 53¹⁾, 102, 301, 411¹⁾, 421 och 522.

vid Göteborg S. J. (endast II klass.)

den 28—30: tågen 4 och 52.

vid Malmö (endast II klass.)

den 28—30: tågen 12, 302 och 422.

Skriftlig, telegrafisk eller telefonbeställning å här ifrågavarande platsbiljetter mottages icke, utan tillhandahållas desamma vid samtidigt köp eller företeende av till ifrågavarande tåg gällande personbiljett. II klass platsbiljett betingar ett pris av 2 öre och berättigar till resa från utgångsstationen till den å platsbiljetten angivna kupéplatsen; III klass platsbiljett däremot å avgiftsfri och berättigar till plats från utgångsstationen å de tåg, som är angivet å platsbiljetten, men gäller icke till vis-plats eller vagn.

Utlämnning av platsbiljetterna och förköp av tillhörande personbiljetter för resor, som avses i denna punkt, äger rum under tiden 20—30 mars å biljettexpeditionerna vid Stockholm C, Göteborg S. J. och Malmö mellan 12 och 4 samt 6 och 8 e. m.

Skulle icke 2 timmar före resp. tågs ordinarie avgångstid från utgångsstationen samtliga platser i II klass vara upptagna av sådana resande, för vilka II klass utrymmet enligt ovanstående avsetts, upplåtes återstående platser åt andra resande, mot lösen av platsbiljett.

10) För resor i II klass från Stockholm C den 31 mars med något av tågen 3, 11, 22, 51 och 421 tillhandahållas under tiden 20—30 mars mellan 12—4 och 6—8 e. m. II klass platsbiljetter; 25 öre vid samtidigt köp eller företeende av till ifrågavarande tåg gällande personbiljett. För resor med nämnda tåg före den 27 och efter den 31 mars utlämnas platsbiljett på sätt, förut ågt rum.

Förköp av andra än nuder 9) och 10) här ovan omnämnda personbiljetter anordnas å Statens järnvägars stationer under tiden 25—30 mars, och berättiga dessa biljetter utan särskild anteckning av stationsföreståndaren till avresa vilken som helst av dagarna 25—31 mars.

Under tiden 23 mars—4 april anordnas å Norges Statsbano tåg 18 mellan Charlottenberg och Kristiania. Tåget, som medför II och III klass, avgår från Charlottenberg 7.17 e. m. och ankommer till Kristiania 11.30 e. m. Under nämnda tid erhålls således direkt dagpersontågsförbindelse från Stockholm till Kristiania (avg. från Stockholm C 8.10 f. m., den 28 kl. 6.18 f. m.).

¹⁾ Endast III klass.

Resande från Stockholm C. med de större tågen den 29—30 mars skola, för att resgodset skall i tid framkomma till bestämmelsestationen, inlämna detsamma minst 24 timmar före avresan.

Samtidigt fästes uppmärksamheten vid, att enligt trafikstadgan få i vagnarna medtagas endast sådana smärre lättanterliga föremål, som under färden kunna placeras över eller under den resandes egen plats eller å de i vagnens korridor anbragta hyllorna. Avvikelse härifrån komma under inga förhållanden att medgivnas.

Stockholm i mars 1918.

KUNGL. JÄRNVÄGSSTYRELSEN.

Tab. 328.

Statens järnvägars egen trafik.

1. Allmänna taxebestämmelser.

I. Av Kungl. Maj:it utfärdade taxebestämmelser.

A. Avgifter för personer.

1. Varje person erlägger i biljettlösen för resa

I I kl. vagn.....	50 öre	} per zon,
I II > >.....	30 >	
I III > >.....	20 >	

vilken i de första 12 zonerna har en längd av 8 kilometer och inom varje följande grupp av 12 zoner är 1 kilometer längre än inom närmast föregående grupp.

För resa i 3:e klass minskas avgiften för de fyra första kilometer-talen av zonerna 2—12 med 10 öre. (Se zon-taxa A.)

2. För biljetter, gällande under en månad för viss person för resor mellan två bestämda stationer, utgår avgift med respektive 90 och 60 öre pr kilometer i 2:a och 3:e klass, dock för minst 8 kilometer.

För dylika biljetter, gällande under 6, 8, 10 och 12 månader, utgår avgiften med respektive 5, 6, 7 och 8 gånger nämnda belopp; och kunna dylika biljetter erhållas genom successiva inbetalningar enligt föreskrifter, som Järnvägsstyrelsen äger meddela.

3. Partibiljetter, gällande för 20 resor, inrättas mellan sådana stationer, där Järnvägsstyrelsen finner trafiken sådant kräva, dock icke på avstånd över 70 kilometer, och försäljas till ett pris beräknat efter respektive 3 och 2 öre per personkilometer i 2:a och 3:e klass; dock minst respektive 3 och 2 kronor per biljett.

Bylika för olika sträckor gällande biljetter må icke genom sammansättning användas såsom lösen för reså å längre avstånd än dylik biljett avser.

4. För tillräde till snälltåg erlägges en särskild tilläggsavgift vid resa

I I kl. vagn av.....	2 kronor 50 öre
I II > >.....	1 krona 50 >
I III > >.....	1 >

oberoende av resans längd.

5. För barn, som fyllt 3 men ej 12 år, samt för barn under 3 års ålder, för vilket särskild plats begäres, löses biljett med hälften av ovan fastställda avgifter. Barn under 3 års ålder, för vilket särskild plats begäres, befrias utan avgift och utan särskild biljett.

6. För plats i sovagn utgår avgift för varje natt med kr. 10: 70 i I, 5: 35 i II och 3:— i III klassens vagn.*

7. För varje sådant avbrott i resa av över 20 zoners (168 kilometer) längd å en och samma biljett, som ej är allenast en följd av tågförbindelserna, erlägges en avgift

I I kl. vagn av.....	1 kr. 25 öre,
I II > >.....	75 >
I III > >.....	50 >

Avbrott i resa av högst 20 zoners längd må göras utan särskild avgift; dock att å partibiljetter avbrott i resa icke får ske.

B. Avgifter för resgodis.

1. Varje resande, som erlagt avgift enligt A mom. 1, äger att utan ersättning medföra resgodis till en vikt av högst 25 kilogram. Barn, för vilket erlagts halv avgift, äger medföra resgodis till en vikt av högst 12 kilogram.

2. För resgodis utöver den i föregående moment omnämnda frivikt samt för allt resgodis, som inskrives av resande, vilken icke enligt föregående moment är berättigad till frivikt å resgodis, erlägges frakt med 10 öre för varje begynnande övertikt av 10 kilogram och varje helt eller påbörjad femtal zoner, som resan omfattar.

3. För velociped eller sparkstötting, som av resande för personligt bruk medföres oförpackad, utgår avgift

för velociped utan motor: ensitsig, tvåhjulig, med 50 öre,	
> > > > > > > > > > > > > > > > > > >	1 kr.,
> > > > > > > > > > > > > > > > > > >	3 >
> > > > > > > > > > > > > > > > > > >	5 >
> > > > > > > > > > > > > > > > > > >	50 öre.

för sparkstötting.....

Ang. provisoriska tilläggsavgifter i persontrafik se tab. 335.

II. Av Järnvägsstyrelsen utfärdade taxebestämmelser.

A. Biljettförsäljningens omfattning. Direkta biljetter utfärdas mellan samtliga statsbanestationer.

Direkta biljetter till I kl. vagn utfärdas dock i regel blott mellan stationer, vid vilka tåg, som medföra I kl. vagnar, göra uppehåll, och vilka dessutom äro så belagna, att dylika tåg framgå å hela den kortaste statsbanelinje, som förbinder dem. Resande, som önskar utfå I kl biljett i annat fall, hänvisas att köpa biljett till II kl. vagn samt att i den eller de stationer, från vilken eller vilka I kl. vagn skall användas, lösa prisskillnadsbiljett för den eller de sträckor, å vilka I kl. vagn framgå. Dock är det den resande obetaget å station, där tåg, som medföra I k.-vagnar, gör uppehåll, på begäran erhålla I kl. biljett till vilken statsbanestation som helst, men äger han i sådant fall begagna II kl. vagn å de sträckor, där I kl. vagnar icke framgå å tågen.

Biljetter till och från hållplatser utfärdas i den omfattning, som angives i särskilda anslag.

Biljetter säljas i regel endast för enkel resa från den station, där biljetten köpes. Å en del stationer försäljas emellertid, i den omfattning, som å vederbörande stationer uppsatta anslag angiva, även biljetter för fram- och återresa (drömbiljetter) mellan stationen i fråga och vissa närbelägna stationer.

B. Giltighetsvåg. Direkta biljetter utfärdas i regel med giltighet för den kortaste statsbanelinje, som förbinder avgångs- och bestämmelsestationen. I de fall, då avstånden över två vågar mellan ifrågakommande stationer äro nära lika, berättigas emellertid biljett, för vilken avgift beräknats efter det mindre avståndet, jämväl till resa över den längre vägen. Vilka biljetter, som äga dylik alternativ giltighet, framgå av de å varje station anslagna uppgifter å biljettprisen från samma station till övriga statsbanestationer.

Dessutom få direkta biljetter utställas över en längre väg i de fall, när denna erbjuder möjlighet att framkomma till bestämmelsestationen tidigare eller att färdas bekvämare än å den kortare. Härvid beräknas biljettpriset efter det zonal, som motsvarar den längre vägens kilometerantal. Resande äger dock icke fordra dylik biljetts utlämnande, med mindre den beställes senast 15 minuter före vederbörande tågs avgång enligt tidtabellen.

C. Biljettens giltighet. Uppehåll under resan. Dessa bestämmelser gälla i tillämpliga delar även för hund, som åtföljer resande. Resa får anträdas biljetts avstampningsdag eller nästföljande dag, i senare fallet när anteckning härom gjorts å biljetten av vederbörande stationsföreståndare. Dock får resa å biljetter i bokform samt å kupong-, parti- och resebyråbiljetter anträdas när som helst inom biljetts giltighetstid. Sedan resa anträts å en biljett får denna av innehavaren icke överlåtas på annan person. Biljett gäller 3 mån., avstampningsdagen inräknad.

Enligt taxan behöver särskild avgift icke erläggas för avbrott i resa av över 20 zoners (168 kilometer) längd, när avbrott allenast är en följd av tågförbindelserna. Sådant avbrott kan uppkomma, när det tåg, varpå den resande befinner sig,

- a) antingen har sin slutstation före den resandes bestämmelsestation,
- b) eller från förgreningstation framföres annan väg än den, som den resande måste resp. — om biljetten gäller alternativt över två eller flera vågar — ämnat begagna,
- c) eller enligt tidtabellen passerar den resandes bestämmelsestation utan att stanna,
- d) eller upphinnes och passerar av annat tåg.

Om den resande finner sig föranlåten att avbryta sin resa och övergå till annat tåg i andra fall än de, där sådant enligt förestående bestämmelser kan ske utan iakttagande av några formaliteter, gäller den innehavda biljetten för fortsatt resa endast på det villkor, att den omedelbart efter avstignandet uppvisas för stationsföreståndaren för att av honom förses med påstämpling eller anteckning om uppehållet, angivande den station och dag för detsamma. Omfattar biljetten mer än 20 zoners station och dag för detsamma. Omfattar biljetten mer än 20 zoners station och dag för detsamma. Omfattar biljetten mer än 20 zoners station och dag för detsamma. Omfattar biljetten mer än 20 zoners station och dag för detsamma. Omfattar biljetten mer än 20 zoners station och dag för detsamma.

När resande önskar avbryta sin resa å hållplats, där vid visat tåg tjänsteman ej är tillstädes, eller som icke är försedd med uppehållsbiljetter, har han att uppvisa sin biljett för föreståndaren för den närbelägen hållplats belägna station, där tåget gör uppehåll, event. samt framför hållplatsen belägna station, där tåget gör uppehåll, event. för konduktören å tåget. I förra fallet förtäres därvid som avbrott för konduktören å stationen; dock antecknas å personbiljetten och i förekommande fall å uppehållsbiljetten, att uppehållet kommer att göras å vederbörande hållplats. I senare fallet antecknas å biljetten hållplatsens namn och datum för avstignandet, varefter uppehållsbiljetten vid resans fortsättande event. löses å närmaste station.

Beträffande kupongbiljett tillämpas för varje särskild kupongsträcka ovanstående regler; dock att å kupongs slutstation uppehåll må äga rum utan några formaliteter.

Med iakttagande av biljetts giltighetstid har den resande rätt att efter godtyckande göra avbrott i resa och uppehålla sig på ett eller flera stationer.

D. Snälltågstillsäggsbiljetter. Den i taxan bestämda tilläggsavgiften för resa med snälltåg erlägges genom lösen å särskild snälltågstillsäggsbiljett. Dylik biljett berättigar till resa med alla snälltåg, som den resande begagnar under färd å den biljett, till vilken tilläggsbiljetten blivit köpt för att berättiga innehavaren å icke begagnas för tåg. Till konstaterande av att dylik tilläggsbiljett icke begagnas för annan resa, skall densamma vid det första, av tågförbindelserna icke uppsåtsade uppehåll, som den resande efter dess inköpande gör, uppvisas för stationsföreståndaren för enahanda påstämpling eller anteckning, som i senare delen av mom. C. säges. Tilläggsbiljett, som är försedd med anteckning eller påstämpling, utvisande att uppehåll skett viss dag å viss station, gäller således endast i förbindelse med vanlig biljett, å vilken samma påstämpling eller anteckning finnes (eventuellt jämte vilken annan). När resande å snälltåg eventuellt å någon station köper ny biljett, för att fortsätta sin resa med samma tåg eller när resande innehåller eller partibiljett för resans fortsättande, behöver snälltågstillsäggsbiljett icke ånyå lösas, såvida konduktören kan konstatera, att den resande redan fört medföljt tåget ifråga.

För barn, som fyllt 3 men ej 12 år, samt för barn under 3 år, för vilket särskild plats begäres, skall lösas tilläggsbiljett till halvt pris.

* För sovplats i de direkta vagnarna mellan Stockholm eller Göteborg och Berlin eller Hamburg erlägges
 för hel sträcka i I kl. kr. 17: 80 (MK 20:—) i II kl. kr. 8: 90 (MK 10:—)
 delsträcka i I kl. 10: 70 (MK 12:—) i II kl. 5: 35 (MK 6:—)

And. provisoriska tilläggsavgifter i persontrafik se Tab. 335.

lafora, Laxå, Linköping, Mjölby, Moholm Närsjö, Ockelbo, Skövde, Estorp och Storvik samt t. v. avgiftsfritt å Norsholms station.
Liknande förmån kan erhållas av tredje klassens genomgångsresande om en avgift av 25 öre pr natt å stationerna Falköping-Ranien, Hallsberg, lafora, Krylbo, Laxå, Ljusdal, Mjölby, Ockelbo, Skövde och Storvik.

Beaktande kupongbiljetter o. kombinerade bilj. se tab. 332.
Upplysningar rörande personbefordran inom och utom landet lämnas å Statens järnvägars resebyrå, Klarabergsgatan 69, Stockholm, och bevaras även förfrågningar pr telefon Rika 83 65.

29. De enskilda järnvägarnas egen trafik.

Biljettpriiset & de enskilda järnvägarnas finnes angivet vid resp. järnvägars tidtabeller.
I avseende på resogodsavgift ävensom pris och bestämmelser för miljö-, månads-, parti- och sovplatsbiljetter - i den mån nämnda biljetter förefinnas å järnväg - hänvisas till resp. järnvägars chefsredaktioner eller stationer, enär olika pris och bestämmelser äro gällande vid olika järnvägar.

Ang. provisoriska tilläggsavgifter i persontrafik se tab. 335.

30. Samtrafik Inom Sverige.

Mellan de svenska järnvägarnas stationer äger i allmänhet direkt biljettsäljning och inskrivning av resgods rum. Avgifterna erhållas enom en sammanläggning av andelarna för varje särskild i resan inlydande befordringsled, därest icke uträkningen av biljettpriiset sker med användande av s. k. genomgående beräkning, varmed förstas, att avgiften för den vägsträcka, där dylik beräkning får användas, beräknas efter de zontal, som svara mot den sammanlagda väglängden.
Biljettpriiset vid samtrafik finnes angivet vid resp. järnvägars tidtabeller, och zontaxorna A, B, C o. s. v. återfinnas i tab. 331.
För barnbiljetter och tilläggsbiljetter för resa med snälltåg å Statens järnvägar gälla bestämmelserna i tab. 328.

Undantagsvis beräknade avgifter.

- Ett nedsatt zontal användes vid beräkningen av biljettsavgiften:
- mellan Stockholm å ena sidan och stationerna Korsnäs, Falun, Alun norra, Vikarbyn, Mora, Mora Noret och Orsa stationer vid Gävle-Dala järnväg, Gäddede, Insjön, Leksand och Rättvik vid södra Dalarnes järnväg samt Älvdalen vid Mora-Älvdalens järnväg å andra sidan vid resa över Krylbo-Borlänge;
 - mellan Stockholm å ena sidan och ovanstående stationer jämte Rättvik vid Gävle-Dala järnväg, ovan angivna stationer vid Södra Dalarnes järnväg, med undantag av Rättvik, samt Älvdalen vid Mora-Älvdalens järnväg å andra sidan vid resa över Storvik;
 - mellan Stockholm å ena sidan och stationerna å linjen Sandviken - Rättvik å Gävle-Dala järnväg å andra sidan vid resa över Uppsala-Gävle;
 - mellan stationerna å linjerna Karlberg-Uppsala, Norrtälje-Bärby och stationer söder om Stockholm å ena sidan, och stationerna Kungärdalen-Mora-Orsa å Gävle-Dala järnväg, bortom Orsa belägna stationer och stationerna vid linjen Mora-Älvdalen å andra sidan vid resa över Uppsala-Gävle.

5) mellan Stockholm å ena sidan och stationerna å linjen Kvicksund-Bälgeviken å Oxelösund-Flen-Västmanlands järnväg å andra sidan vid resa över Kolbäck;

6) mellan Stockholm å ena sidan och stationerna å statsbanelinjen Ervalla-Örebro Södra å andra sidan vid resa över Köping-Frövå.

Biljettpriiset, inkl. provisorisk tilläggsavgift, mellan Stockholm och Eskilstuna utgår med kr. 7:60 i II och kr. 4:65 i III kl. över Saltskog samt med resp. kr. 7:70 och kr. 4:80 över Kolbäck.

Vid resa via Gärdssjö till och från Lidköping och söder därom belägna stationer beräknas sträckan Forshem-Gärdssjö till 2/3 zoner.

I trafik emellan Varberg och stationer vid statsbanelinjen Varberg-Ångelholm ävensom vid till denna linje anslutande enskilda järnvägar, å ena sidan, samt Herrljunga och stationer vid statsbanelinjerna Herrljunga-Laxå, Falköping-R-Forsrum och Skövde-Karlsborg ävensom vid till densamma anslutande enskilda järnvägar, å den andra, beräknas avgiften efter 5/2 zontal å Borås-Herrljunga och 11 zontal å Varberg-Borås järnväg samt i övrig trafik, som berör hela sträckan Varberg-Borås-Herrljunga, efter 4/3 zontal å B. H. J. och 9 zontal å V. B. J.

I samtrafik mellan Östra Centralbanan och Åtvidaberg-Bjärka-Såby beräknas biljett mellan Linköping och Åtvidaberg efter 7 zontal. Biljett transit Örebro-Åtvidaberg beräknas efter 15 zontal.

Avgifterna för personbiljetter och resgodsövervikt mellan nedan nämnda stationer beräknas enligt följande zontal:

		Avgift	
		2:a klass	3:e klass
via Vanneböda-Köping:			
Stockholm C-Koppurberg	30 1/2 zoner	9.15	6.10
do -Bånghammar	30 1/2 >	9.15	6.10
do -Bångbro	31 >	9.30	6.20
do -Rällså	32 >	9.60	6.40

I transittrafik över Ångelholm-Klippan beräknas avgiften efter 8 zontal.

Mellan Norrköping eller därbortom belägna stationer å ena sidan och Falköping eller därbortom belägna stationer å andra sidan beräknas för sträckan Mjölby-Hästholmen 5/2 zoner.

Genomgående avståndsberäkning

I fråga om biljettsavgifter äger rum vid trafik mellan följande grupper av järnvägar inbördes:

- Bergslagens, Enköping-Heby-Runhällens, Gävle-Dala, Stihms-Västerås-Bergslagens, Karlstad-Munkfors*, Kil-Frysksdalens, Lössås-Lilla Edets, Nordmark-Klarälvens*, Filipstads N:o Bergslags*, Södra Dalarnes och Uddevalla-Vänersborg-Herrljunga järnvägar (Bergslagens zontarifförening);
- Halmstad-Nässjö och Västra Centralbanans järnvägar;
- Hälsingborg-Hässleholms och Klippan-Eslövs järnvägar;
- Göteborg-Borås och Borås-Alvesta järnvägar;
- Köping-Uttersberg och Uttersberg-Riddarbyttans järnvägar;
- Lund-Kävlinge och Lund-Trälleborgs järnvägar;
- Örebro-Pålsböda och Pålsböda-Finspångs järnvägar.

Ang. provisoriska tilläggsavgifter i persontrafik se tab. 335.

* Zontaxa O med genomgående zonerberäkning tillämpas vid trafik mellan Filipstads Norra Bergslag, Karlstad-Munkfors och Nordmark -Klarälven inbördes.

331.

Zontaxa A. Priset i I klass erhålles genom sammanläggning av priserna i II och III klass.

Zontal	Biljettpris		Zontal	Kilometer	Biljettpris		Zontal	Kilometer	Biljettpris		Zontal	Kilometer	Biljettpris		Zontal	Kilometer	Biljettpris		
	II	III			II	III			II	III			II	III			II	III	
1	1-8	0.30	0.20	34	295-304	10.20	6.80	67	679-691	20.10	13.40	100	1,153-1,168	30.00	20.00	133	1,717-1,735	39.90	26.60
2	9-16	0.60	*0.40	35	305-314	10.50	7.00	68	692-704	20.40	13.60	101	1,169-1,184	30.30	20.30	134	1,736-1,754	40.20	26.80
3	17-24	0.90	*0.60	36	315-324	10.80	7.20	69	705-717	20.70	13.80	102	1,185-1,200	30.60	20.40	135	1,755-1,773	40.50	27.00
4	25-32	1.20	*0.80	37	325-335	11.10	7.40	70	718-730	21.00	14.00	103	1,201-1,216	30.90	20.60	136	1,774-1,792	40.80	27.20
5	33-40	1.50	*1.00	38	336-346	11.40	7.60	71	731-743	21.30	14.20	104	1,217-1,232	31.20	20.80	137	1,793-1,811	41.10	27.40
6	41-48	1.80	*1.20	39	347-357	11.70	7.80	72	744-756	21.60	14.40	105	1,233-1,248	31.50	21.00	138	1,812-1,830	41.40	27.60
7	49-56	2.10	*1.40	40	358-368	12.00	8.00	73	757-770	21.90	14.60	106	1,249-1,264	31.80	21.20	139	1,831-1,849	41.70	27.80
8	57-64	2.40	*1.60	41	369-379	12.30	8.20	74	771-784	22.20	14.80	107	1,265-1,280	32.10	21.40	140	1,850-1,868	42.00	28.00
9	65-72	2.70	*1.80	42	380-390	12.60	8.40	75	785-798	22.50	15.00	108	1,281-1,296	32.40	21.60	141	1,869-1,887	42.30	28.20
10	73-80	3.00	*2.00	43	391-401	12.90	8.60	76	799-812	22.80	15.20	109	1,297-1,313	32.70	21.80	142	1,888-1,906	42.60	28.40
11	81-88	3.30	*2.20	44	402-412	13.20	8.80	77	813-826	23.10	15.40	110	1,314-1,330	33.00	22.00	143	1,907-1,925	42.90	28.60
12	89-96	3.60	*2.40	45	413-423	13.50	9.00	78	827-840	23.40	15.60	111	1,331-1,347	33.30	22.20	144	1,926-1,944	43.20	28.80
13	97-105	3.90	2.60	46	424-434	13.80	9.20	79	841-854	23.70	15.80	112	1,348-1,364	33.60	22.40	145	1,945-1,964	43.50	29.00
14	106-114	4.20	2.80	47	435-445	14.10	9.40	80	855-868	24.00	16.00	113	1,365-1,381	33.90	22.60	146	1,965-1,984	43.80	29.20
15	115-123	4.50	3.00	48	446-456	14.40	9.60	81	869-882	24.30	16.20	114	1,382-1,398	34.20	22.80	147	1,985-2,004	44.10	29.40
16	124-132	4.80	3.20	49	457-468	14.70	9.80	82	883-896	24.60	16.40	115	1,399-1,415	34.50	23.00	148	2,005-2,024	44.40	29.60
17	133-141	5.10	3.40	50	469-480	15.00	10.00	83	897-910	24.90	16.60	116	1,416-1,432	34.80	23.20	149	2,025-2,044	44.70	29.80
18	142-150	5.40	3.60	51	481-492	15.30	10.20	84	911-924	25.20	16.80	117	1,433-1,449	35.10	23.40	150	2,045-2,064	45.00	30.00
19	151-159	5.70	3.80	52	493-504	15.60	10.40	85	925-939	25.50	17.00	118	1,450-1,466	35.40	23.60	151	2,065-2,084	45.30	30.20
20	160-168	6.00	4.00	53	505-516	15.90	10.60	86	940-954	25.80	17.20	119	1,467-1,483	35.70	23.80	152	2,085-2,104	45.60	30.40
21	169-177	6.30	4.20	54	517-528	16.20	10.80	87	955-969	26.10	17.40	120	1,484-1,500	36.00	24.00	153	2,105-2,124	45.90	30.60
22	178-186	6.60	4.40	55	529-540	16.50	11.00	88	970-984	26.40	17.60	121	1,501-1,518	36.30	24.20	154	2,125-2,144	46.20	30.80
23	187-195	6.90	4.60	56	541-552	16.80	11.20	89	985-999	26.70	17.80	122	1,519-1,536	36.60	24.40	155	2,145-2,164	46.50	31.00
24	196-204	7.20	4.80	57	553-564	17.10	11.40	90	1,000-1,014	27.00	18.00	123	1,537-1,554	36.90	24.60	156	2,165-2,184	46.80	31.20
25	205-214	7.50	5.00	58	565-576	17.40	11.60	91	1,015-1,029	27.30	18.20	124	1,555-1,572	37.20	24.80	157	2,185-2,205	47.10	31.40
26	215-224	7.80	5.20	59	577-588	17.70	11.80	92	1,030-1,044	27.60	18.40	125	1,573-1,590	37.50	25.00	158	2,206-2,226	47.40	31.60
27	225-234	8.10	5.40	60	589-600	18.00	12.00	93	1,045-1,059	27.90	18.60	126	1,591-1,608	37.80	25.20	159	2,227-2,247	47.70	31.80
28	235-244	8.40	5.60	61	601-613	18.30	12.20	94	1,060-1,074	28.20	18.80	127	1,609-1,626	38.10	25.40	160	2,248-2,268	48.00	32.00
29	245-254	8.70	5.80	62	614-626	18.60	12.40	95	1,075-1,089	28.50	19.00	128	1,627-1,644	38.40	25.60	161	2,269-2,289	48.30	32.20
30	255-264	9.00	6.00	63	627-639	18.90	12.60	96	1,090-1,104	28.80	19.20	129	1,645-1,662	38.70	25.80	162	2,290-2,310	48.60	32.40
31	265-274	9.30	6.20	64	640-652	19.20	12.80	97	1,105-1,120	29.10	19.40	130	1,663-1,680	39.00	26.00	163	2,311-2,331	48.90	32.60
32	275-284	9.60	6.40	65	653-665	19.50	13.00	98	1,121-1,136	29.40	19.60	131	1,681-1,698	39.30	26.20	164	2,332-2,352	49.20	32.80
33	285-294	9.90	6.60	66	666-678	19.80	13.20	99	1,137-1,152	29.70	19.80	132	1,699-1,716	39.60	26.40				

Ang. provisoriska tilläggsavgifter i persontrafik, se tab. 335.

* För de 4 första kilometertalen av denna zon minskas de angivna biljettpriisen i III kl. med 10 öre.

Zontaxorna AB, AC, AD etc. äro placerade efter zontaxa Ö.

Zontaxa B: Priset i kl. erhålles genom sammanläggning av priserna i II och III kl.

Zontaxa C:

Main table with columns for Zon, Kilometer, and Enkel biljett (II, III) for Zontaxa B, C, D, and E.

Ang. provisoriska tilläggsavgifter i persontrafik, se tab. 335.

Ett tillägg av 5 öre pr biljett upptages dessutom i lokaltrafik i Halmstad-Bolmens järnväg och samtrafik mellan denna järnväg och Karlshamn-Vistanda-Bolmens järnväg ävensom i Uddevalla-Leidnens järnväg för varje biljett, som försäljes å avstånd över stigande 2 zoner.

Sub-tables for Zontaxa F, G, H, and I, detailing specific routes and fares.

Sub-tables for Zontaxa J, K, L, and M, detailing specific routes and fares.

Ett tillägg pr biljett av 10 öre i II och 5 öre i III kl. upptages dessutom fr. o. m. zon 3 1/2 å Skåne-Smålands järnväg. Å Dala-Helsinglands och Nora-Bergslags jvugar är i lokaltrafik minsta avgiften kr. 0.45 i II o. 0.30 i III kl. Å Östra Centralbanan och Å Ätvidaberg-Bjärke-Söby järnväg är minsta avgiften såväl i lokal- som i samtrafik kr. 0.45 i II och 0.30 i III kl.

Sub-tables for Zontaxa N, O, P, Q, R, and S, detailing specific routes and fares.

Zontaxa O:

Table with columns: Zon, Kilometer, Enkel biljett (II, III), Zon, Kilometer, Enkel biljett (II, III). Rows 1-9.

Zontaxa E:

Table for Stockholm-Nynäs järnväg. Columns: Zon, Kilometer, Enkel biljett (II, III). Rows 1-7.

Zontaxa T:

Table with columns: Zon, Kilometer, Enkel biljett (II, III). Rows 1-19.

Zontaxa S:

Table with columns: Zon, Kilometer, Enkel biljett (II, III). Rows 1-15.

Zontaxa P:

Table with columns: Zon, Kilometer, Enkel biljett (II, III). Rows 1-4.

Zontaxa A:

Table with columns: Zon, Kilometer, Enkel biljett (II, III). Rows 1-10.

Zontaxa AB:

Table with columns: Zon, Kilometer, Enkel biljett (II, III). Rows 1-7.

Zontaxa U:

Table with columns: Zon, Kilometer, Enkel biljett (II, III). Rows 1-6.

Zontaxa X:

Table with columns: Zon, Kilometer, Enkel biljett (II, III). Rows 1-22.

Zontaxa Å:

Table with columns: Zon, Kilometer, Enkel biljett (II, III). Rows 1-17.

Zontaxa AD:

Table with columns: Zon, Kilometer, Enkel biljett (I, III). Rows 1-5.

Zontaxa V:

Table with columns: Zon, Kilometer, Enkel biljett (II, III). Rows 1-13.

Zontaxa Y:

Table with columns: Zon, Kilometer, Enkel biljett (II, III). Rows 1-14.

Zontaxa AC:

Table with columns: Zon, Kilometer, Enkel biljett (II, III). Rows 1-22.

Zontaxa V1:

Table with columns: Zon, Kilometer, Enkel biljett (II, III). Rows 1-5.

Taxa Ö:

Table with columns: Kilometer, Enkel biljett (II, III). Rows 1-5.

Ang. provisoriska tilläggsavgifter i persontrafik, se tab. 336.

Ang. provisoriska tilläggsavgifter i persontrafik, se tab. 385.

Table with 3 columns: Kilometer, Enkel biljett (II, III), and fare values for Taxa AF.

Table with 3 columns: Zon, Kilometer, Enkel biljett (II, III) for Zontaxa AI.

Table with 2 columns: Zon, Enkel biljett (II, III) for Zontaxa AM.

Table with 4 columns: Zon, Kilometer, Enkel biljett (II, III) for Zontaxa AN.

Table with 4 columns: Zon, Kilometer, Enkel biljett (II, III) for Zontaxa AR.

Table with 4 columns: Zon, Kilometer, Enkel biljett (II, III) for Zontaxa AG.

* I trafik, som berör hela sträckan Linköping-Åtvidaberg, beräknas avgiften efter 3 1/2 zontal. ** I trafik mellan stationer bortom Linköping å ena sidan och bortom Hultsfred å andra sidan beräknas avgiften efter 15 zontal.

Table with 4 columns: Zon, Kilometer, Enkel biljett (II, III) for Taxa AJ.

Table with 4 columns: Zon, Kilometer, Enkel biljett (II, III) for Zontaxa AN.

Table with 4 columns: Zon, Kilometer, Enkel biljett (II, III) for Taxa AO.

Table with 4 columns: Zon, Kilometer, Enkel biljett (II, III) for Zontaxa AS.

Table with 4 columns: Zon, Kilometer, Enkel biljett (II, III) for Zontaxa AH.

* I trafik, som berör hela sträckan Linköping-Åtvidaberg, beräknas avgiften efter 3 1/2 zontal. ** I trafik mellan stationer bortom Linköping å ena sidan och bortom Hultsfred å andra sidan beräknas avgiften efter 15 zontal.

Table with 4 columns: Zon, Kilometer, Enkel biljett (II, III) for Zontaxa AK.

Table with 4 columns: Zon, Kilometer, Enkel biljett (II, III) for Taxa AP.

Table with 4 columns: Zon, Kilometer, Enkel biljett (II, III) for Taxa AP.

Table with 4 columns: Zon, Kilometer, Enkel biljett (II, III) for Zontaxa AS.

Table with 4 columns: Zon, Kilometer, Enkel biljett (II, III) for Zontaxa AH.

* I trafik, som berör hela sträckan Linköping-Åtvidaberg, beräknas avgiften efter 3 1/2 zontal. ** I trafik mellan stationer bortom Linköping å ena sidan och bortom Hultsfred å andra sidan beräknas avgiften efter 15 zontal.

Table with 4 columns: Zon, Kilometer, Enkel biljett (II, III) for Zontaxa AI.

Table with 4 columns: Zon, Kilometer, Enkel biljett (II, III) for Taxa AP.

Table with 4 columns: Zon, Kilometer, Enkel biljett (II, III) for Taxa AP.

Table with 4 columns: Zon, Kilometer, Enkel biljett (II, III) for Zontaxa AS.

Table with 4 columns: Zon, Kilometer, Enkel biljett (II, III) for Zontaxa AH.

* I trafik, som berör hela sträckan Linköping-Åtvidaberg, beräknas avgiften efter 3 1/2 zontal. ** I trafik mellan stationer bortom Linköping å ena sidan och bortom Hultsfred å andra sidan beräknas avgiften efter 15 zontal.

Table with 4 columns: Zon, Kilometer, Enkel biljett (II, III) for Zontaxa AI.

Table with 4 columns: Zon, Kilometer, Enkel biljett (II, III) for Taxa AP.

Table with 4 columns: Zon, Kilometer, Enkel biljett (II, III) for Taxa AP.

Table with 4 columns: Zon, Kilometer, Enkel biljett (II, III) for Zontaxa AS.

Å Blekinge Kustbanor är i samtrafik priset för zon 1/2 kr. 0.15 i II och kr. 0.10 i III.

* I lokaltrafik tillämpas minsta avgift i II klass 0.50 kr. och i III klass kr. 0.30 samt i zon I utan tillägg enl. Kungl. kungörelsen av 27 febr. 1917.

Dessutom gällande provisoriska tilläggsavgifter.

Tab. 324.

Direkta biljetter till Tyskland.

Biljetter. - Till Tyskland finnes direkta biljetter inrättade endast till stationerna Sassnitz och Warnemünde från de i nedanstående tabell upptagna svenska stationerna. Resande till Berlin och Hamburg kunna emellertid redan å vederbörande svenska station erhålla särskilda anslutningsbiljetter för sträckorna Sassnitz-Berlin resp. Hamburg samt Warnemünde-Berlin resp. Hamburg.

Biljetternas giltighet. - Biljetterna äro giltiga till alla i gällande tidtabeller upptagna tåg, som medföra vederbörande vagnklass. Giltighetstiden är en månad, men måste resan anträdas den dag för vilken biljetten är avstämplad. Anslutningsbiljetterna till Berlin och Hamburg hava en giltighetstid av 4 dagar. De avstämplas för den dag resan från Sassnitz resp. Warnemünde är avsedd att anträdas. Denna dag bör således av biljettköparen uppgivas.

Resgods. - Resgods inskrives endast till Berlin, Hamburg, Sassnitz och Warnemünde. Den resande är skyldig själv närvara vid tullbehandlingen å vederbörande förtullningsställen. Järnvägsförvaltningarna ansvara icke för följderna av uraktlåtenhet härutinnan.

För varje biljett (även barnbiljett) på vilken resgods inskrives, uttages en särskild inskrivningsavgift av 50 öre. Denna erlägges genom lösen av särskild resgodsbiljett.

Å varje helbiljett får fransett inskrivningsavgift fritt medföras 25 kg. och å varje halvbiljett 12 kg. resgods. Å tyska sträckor medgives ingen frivikt.

Tabell för direkta biljetter till Tyskland.

Från	Till	Väg	I			II			III		
			Kr.	ö		Kr.	ö		Kr.	ö	
Göteborg B:s	Sassnitz	Trälleborg	58	50		33	60		18	60	
Hälsingborg C.		Teckomatorp	—	—		19	70		11	00	
Malmö C.		Trälleborg	—	—		9	80		5	40	
Norrköping		Do	73	50		41	10		22	70	
Stockholm C.		Do	91	00		49	90		27	50	
Trälleborg F.			7	20		—	—		4	00	
Göteborg B:s	Warnemünde	Köpenhamn	—	—		40	20		22	95	
Hälsingborg F.		Gjedser	—	—		17	60		10	25	
Malmö F. o. Hamn		Do	25	25		18	80		11	40	
Norrköping		Do	89	35		51	80		29	70	
Stockholm C.		Do	105	55		59	90		34	10	

335. Provisoriska tilläggsavgifter.

För befordran av resande, resgods och hundar utgå tillsvidare fr. o. m. 1 januari 1918 följande tilläggsavgifter.

I. Vid färd å Statens järnvägar

A) För personer.

Tilläggsavgift utgår vid färd å enkel biljett i I klass med 150 procent, » » » II » » » 110 » » » » » III » » » 70 » » » partibiljett » II » » » 110 » » » » » III » » » 50 » » » månadsbiljett » II » » » 110 » » » » » III » » » 50 » » »

å de ordinarie avgifterna. För biljett, såld till halvt pris, utgår tilläggsavgiften med hälften av vad eljest gäller. Tilläggsavgift avrundas till närmast högre tiotal öre, med undantag för tredje klassens enkel biljett å avstånd av högst 48 kilometer ävensom för biljett, såld till halvt pris, för vilka fall ifrågakarande avgift avrundas till närmast högre femtal öre.

För plats i sovvagn utgår tilläggsavgift för varje natt med 14 kronor 30 öre i första, 6 kronor 65 öre i andra och 2 kr. i tredje klassens vagn.

För tillräde till småttåg utgår, förutom den enligt ordinarie taxan utgående tilläggsavgiften, en ytterligare avgift av 2 kronor 50 öre i första, 1 krona 50 öre i andra och 1 krona i tredje klassens vagn.

Personer, som jämlikt nädiga breven den 2 februari och 25 maj 1906, 12 och 26 april 1907, 16 april 1909, 23 juni 1910, 23 februari, 15 mars och 31 dec. 1912 samt den 9 juli 1915 äga rätt att färdas å Statens järnvägar i tredje klassens vagn mot en avgift av 15 öre för person och zon, skola tillsvidare erlägga en avgift av 25 öre för person och zon, provisorisk tilläggsavgift däri inräknad, och halva detta belopp för barn under 12 år.

Personer, som jämlikt nädiga brevet den 25 maj 1906 äga rätt att färdas å Statens järnvägar i första klassens vagn mot en avgift av 40 öre för person och zon, skola tillsvidare erlägga en avgift av 1 kr. för person och zon, provisorisk tilläggsavgift däri inräknad.

B) För resgods.

Tilläggsavgift utgår för velociped eller sparkstötting, som av resande för personligt bruk medföres oförpackad, med följande belopp, nämligen för velociped utan motor:

- ensitsig tvåhjulig med 50 öre,
- annan med ... 1 kr.,
- » velociped med motor:
- ensitsig, tvåhjulig med 3 kr.
- annan med ... 5 »
- » sparkstötting med ... 50 öre.

För annat resgods utgår avgift, dels med 50 öre för varje personbiljett, å vilken inskrivning av resgods äger rum, och dels därutöver i förekommande fall tilläggsavgift med 150 procent å den ordinarie fraktagiften för övertikt.

C) För hundar och andra smärre djur, fraktdeliterade enligt § 3 i taxan för transporter å Statens järnvägar.

Samma tilläggsavgift utgår som för ett barn under 12 år vid resa i tredje klassens vagn.

II. Vid färd å enskilda järnvägar

Samma förhöjning som å Statens järnvägar med undantag för följande järnvägar:

	II klass	III klass	Resgods
Borås järnväg	40 %	30 %	50 %
Dala-Hälsingland	»	»	»
Fågelsta Vadstena-Ödeshög	110 »	100 »	150 »
Göteborg Särö	120 »	100 »	»
Höganäs-Mölle	»	120 »	»
Kosta	130 »	130 »	»
Lund-Björred	—	50 öre pr bilj.	50 »
Lund-Revinge	—	—	»
Matfors Vattjom	—	—	»
Mellersta Södermanland	110 »	100 %	150 »
Mjölby-Häsiholmen	110 »	»	»
Kula-Oskarshamn	40 »	30 »	»
Sartälv	»	»	»
Väderstad-Skänninge-Bränninge	110 »	100 »	150 »
Örebro-Köping	40 »	30 »	50 »

NORDISK RESEBUREAU

STOCKHOLM, Operahuset - GÖTEBORG, Palace Hotel - MALMÖ, Stortorget 13 A - PETROGRAD, Bolschaja Konjuschennaja 29

Officiell biljettförsäljning för Sverges Statsbanor m. II, utfärda enkla, retur- och rundresebiljetter till alla stationer i Sverige och alla betydande stationer i utlandet, ävensom ångbåtsbiljetter till inom- och utomeuropeiska länder.

Alla biljetter levereras till järnvägarnas och ångbåtsbolagens **originalpriser**. Sällskapsresor anordnas.

Sovbiljetter utställas för samtliga svenska och utländska linjer.

Hotellkuponger. Myntväxling. Rese- och bagageförsäkringar.

TURLISTA för ÅNGBÅTAR

Obs! På grund av rådande förhållanden kunna turerna undergå förändringar och inskränkningar.

Utrikes.

501.

Skandinavien - Amerika Linie



Direkt linie från Skandinavien. Modernt inrättade ångare, därav är **FREDERIK VIII** Nordens nyaste express-jätteångare. — Linjens ångare följa den vanliga routen norr om de skotska öarna. — Direkt, snabb och bekväm resa. Bra skandinavisk mat, skandinavisk betjäning. Alla passagerare erhålla hyttplats. Handböcker med invaringslag och tolk gratis från agenturerna:

Stockholm: Skeppsbron 20.
Göteborg: Postgatan 49.
Malmö: Norra Vallgatan 64.
Hälsingborg: Drottninggatan 1.
och från Passagerare-Avdelningen,
Kongens Nytorv 3, Köpenhamn.

502.

Sverige—Amerika.

Snabb, angenäm resa med

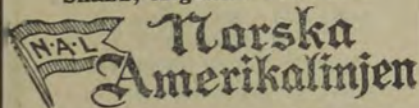

nya, moderna jätteångaren

"Bergensfjord"

avgår från

KRISTIANIA direkt NEW-YORK

11 april, 30 maj o. s. v.

OBS! Tidig platsbeställning nödvändig!

Kortast möjliga sjöresa.
Skandinavisk kost och betjäning.
Oöverträffade bekvämligheter.

Billiga biljettpreiser.

Generalagenturen för Sverige:

Aktiebolaget Nyman & Schultz,

Skeppsbron 22, Stockholm.

Rikstelefon 10498. Telegramadr.: "Nymans".

Lanternor och Lyktor

Lanternor utm. med certifikat. Luftbuar av koppar, båtbojar, pampar, hyttlampor och ljusstakar, brännare. :: Reparationer emottages.

J. C. Larsén & Co

A. T. 2734. Österlånggatan 43 R. T 2475. STOCKHOLM.

503.

Rederiaktiebolaget Transatlantic

GÖTEBORG.

Reguliera ångbåtslinjer:

SVERIGE—SENEGAMBIE.
SVERIGE—SYDAFRIKA.
SVERIGE—AUSTRALIEN (via Durban).
SVERIGE—AUSTRALIEN (via Suez).
SVERIGE—SUNDÖARNE.
SVERIGE—PERSISKA VIKEN.
SYDAFRIKA—AUSTRALIEN.
AUSTRALIEN—SVERIGE.
SUNDÖARNE—SVERIGE.
INDIEN—NORDAMERIKA.
NORDAMERIKA—SVERIGE.

Närmare meddela:

Rederiaktiebolaget

Transatlantic, GÖTEBORG.

Tel. 50 58, 47 38 & 58 63. Tel.-adr.: »NIKE».

522.

Skandinavien—Kontinenten Öresundsbatarna.

Tilläggsplats i Malmö mitt emot järnvägsstationen, endast 2 minuters gång.

MALMÖ—KÖPENHAMN.

Från Malmö kl. 8.20 och 3.15.

Från Köpenhamn kl. 11.45 och 6.15.

HALSINGBORG—KÖPENHAMN

via Landskrona.

Trafiken inställd.

LANDSKRONA—KÖPENHAMN.

Trafiken inställd.

Närmare meddela:

i Köpenhamn:

Dampskibsselskabet Öresund
Havnegade 49.

i Malmö:

Svenska Rederiaktiebolaget
Öresund,

Skeppsbron 3.

525.

På grund av tågindragningar torde resande

Göteborg—Köpenhamn—Göteborg

beakta, att den för passagerare ytterst bekvämt inredda

s. s. ODIN avg. t. v. fr. GÖTEBORG, lördagar kl. 6.00 och fr. KÖPENHAMN onsdagar kl. 6.00.

Obs! Ångaren följer hela vägen inom tre milsgränsen. Endast ca 12 timmars resa. Passagerare kunna i Göteborg gå ombord kvällen före avgången. Passagerare från Göteborg uppmärksammas på att reseffekter skola visiteras vid exportvägen dagen före ångarens avgång.

OBS! Passagerare måste medhava pass.

Reservation för eventuella turförändringar, turindragningar eller förändringar i ångarens avgångstider. Närmare meddela

Elidberg, Metcalfe & Co.,
Telefon 49 89.

526.

Göteborg—Kontinenten via Fredrikshavn.

Ångf. "OLUF EAGER", avg. t. v. fr. GÖTEBORG varje onsdag kl. 10.00 och fr. FREDRIKSHAVN varje tisdag kl. 10.35, medtagande gods till och från Fredrikshavn samt på genomgående fraktsedlar från och till alla danska järnvägsstationer.

Obs! Passagerare måste medhava pass.

Resgods torde visiteras i Tullpackhuset vid exportvägen före ombordbringandet.

Reservation för eventuella turförändringar, turindragningar eller förändringar i ångarens avgångstider. Närmare meddela

Elidberg, Metcalfe & Co.
Tel. 39 49

529. Göteborg—Antwerpen. Göteborg—Rotterdam. Göteborg—Amsterdam. Göteborg—Rouen, Havre.

Reguljär förbindelse mellan dessa platser underhålles av

Förnyade Ångfartygs-Aktiebolaget

"GOTHA'S"

ångare:

PATRIA.....	>	M. Lundberg.
FLANDRIA.....	>	G. Backlund.
OLOP WILK.....	>	A. O. Jacobson.
JAMES J. DICKSON...	>	J. Ahlgren.
GÖTHA.....	>	E. Gustafsson.
CARL O. KJELLBERG >		Y. Rydberg.

medtagande passagerare och gods.

Antwerpen-, Rotterdam- o. Amsterdam-ångarne avgå varje Fredag; Rouen- och Havre-ångarne o. a. var 14:e dag

OBS! Reservation för oförutsedda omständigheter.

Närmare meddela: i Antwerpen: Hrr G. de Keyser & Co, i Rotterdam: Hrr Kuyper van Dam & Smeer, i Amsterdam: Vereenigd Cargadoorskantoor, i Havre: Hrr Bausin & Co, i Rouen: Societé Anonyme de Transit Jules Roy.

i Göteborg: Jonsson, Sternhagen & Co.

531. Nornan-Linien.

(Grundad 1881).

Reguljär ångbåtsförbindelse för gods- och passagerarebefordran mellan

**Göteborg—Christiansand S.—
Stavangen—Haugesund—
Bergen**

och
Göteborg—Malmö—Stettin

med avgång från
Göteborg till Bergen varje Tisdag.
Bergen till Göteborg > >
Göteborg till Stettin > Fredag.
Stettin till Göteborg > >

Reservation för turförändringar.

Kommissionärer:

i Göteborg: Herrar Borlind, Bersén & C:o,
i Christiansand S.: Herr H. Preus,
i Stavanger: Herr N. B. Sörensen,
i Haugesund: Herr R. G. Hagland,
i Bergen: Herr Carl M. Iversen,
i Malmö: Herr Simon Edström,
i Stettin: Herr William Schöder.

Ångfartygs-Aktiebolaget NORNAN
Osslan Ahrenberg. Göteborg.

550.

Stockholm—Stettin

och vice versa.

Ång. URANIA, kapt. Timan, avgår från
Stettin Lördagen den 16 Mars.

555.

Sveabolagets ångbåtslinjer.

Stockholm—Lübeck

och vice versa

under anlöpan av mellanliggande stationer
i mån av behov.

Från Stockholm:

Ång. ODIN, kapt. O. Hallborg, avgår
omkr. den 27 Mars.

Från Lübeck:

Ång. GULLBORG, kapt. H. B. Hall,
avgår omkr. den 22 Mars.

Närmare meddela:

Aktiebolaget Olson & Wright
Skeppsbron 18 Rikstelefon 11 09.

Stockholm söderut och Mälaren.

700.

Turlista

för

Ångfartygs-Aktiebolaget GOTLANDS

ångare

16—22 Mars 1918.

Obs. I Utan förbindelse för bolaget.

**Obs. I Resorna öfver öppna havet
företagas vid dagsflus.**

STOCKHOLM VISBY dir. eller via Nynäshamn.

Avgångs- dagar	da- tum	Ångare	Med båt från Sthlm	Från	Från
				Sthlms Central- station	Nynäs- hamn
Lörd.	16	HANSA	—	*6.15	3.00
Sönd.	17	KLINTEH.	—	*6.15	3.00
Månd.	18	—	—	—	—
Tisd.	19	HANSA	—	*6.15	3.00
Onsd.	20	KLINTEH.	—	*6.15	3.00
Torsd.	21	—	—	—	—
Fred.	22	HANSA	8.00	—	—
>	>	KLINTEH.	—	*6.15	3.00

*) Dagen före Med ankomst till Nynäs-
hamn kl. 8.22 då resp. platser i ångarne ge-
nast få tagas i besittning, utom för de tur-
er, som utgå från Stockholm. Då anländer ånga-
ren nämtigen först omkr. kl. 2 fm. till Nynäs-
hamn, oare dock upprymda järnvägsvagnar
dess förrinnan stå till passagerarnas förfogande.

Tilläggsplats i Stockholm: Skeppsbron.

VISBY—STOCKHOLM dir. eller via Nynäshamn.

Avgångs- dagar	da- tum	Ångare	Från	Från	Från	Från
			Stthlm	Visby	Nynäs- hamn	Sthlms Centralstat.
Lörd.	16	KLINTEH.	—	5.00	5.05	7.24
Sönd.	17	HANSA	—	5.00	5.05	7.24
Månd.	18	—	—	—	—	—
Tisd.	19	KLINTEH.	—	5.00	5.05	7.24
Onsd.	20	HANSA	5.00	5.00	5.05	7.24
Torsd.	21	KLINTEH.	—	5.00	5.05	7.24
Fred.	22	—	—	—	—	—

Person- och godstrafik mellan fastlandets
och Gotlands järnvägar. Direkta biljetter och
direkt polettering av resgods vid alla fastlan-
dets samtrafikstationer. Biljetter i Stockholm
hos kommissionärerna. Vardagar till kl. 5 em.
därefter å Centralstationen. Beställning av
platser endast hos kommissionärerna.

Biljetter säljas och närmare underrättelser
meddelas av ångfartygens kommissionärer:

Stockholm: A.-B. W. Larka, Skeppsbron 10,
Riks 10 95, Allm. 22 50 för ångf. Hansa och
Thjelvar; Hedberg & Strindberg, Riddarh. 7 B,
Riks 6 34, Allm. 29 50, för ångf. Gotland och
Klintehamn.

Norrköping: Aktiebol. P. Jansson & C:o.

Kalmar: Sveabolagets ångbåtskontor.

I Visby å Bolagets kontor, som hålles öp-
pet: vardagar kl. 8.00—7.00, Sön- och helg-
dagar kl. 10—11 fm.

Rikstelefoner; för godstrafiken n:r 13, för
passageraretrafiken n:r 145.

SALTSJÖN

760.

Stockholm—Gustavsberg.

Ångf.-tygen GUSTAFSBERG avgå genom
Skurusund och Baggenstaket:

Från Stockholm (Gustav III:s staty):

Vardagar kl. 11.00 och 5.15.

Söndagar kl. 11.00, 4.45 och 11.15.

Från Gustavsberg:

Vardagar kl. 7.00 och 2.00.

Söndagar kl. 8.00, 2.00 och 7.00.

OBS. I All frakt erlägges kontant vid god-
sets avlämnande ombord.

761.

Vaxholms Nya Ångf.-A.-B.

Norra Blasieholmshamnen N:o 13.

Kontor: R. T. 105 64, R. T. 28 77.

Paketinlämning och Spedition:

kl. 9 fm.—4 em.

Rikstel. 27 94, Allm. tel. 46 35

OBS. I För dessa linjer skola an-
vändas särskilda konossement, som
tillhandahållas å 1 kr. pr 100 st. på
bolagets kontor samt på båtarna.

OBS. I All frakt betalas kontant vid god-
sets avlämnande ombord på båtarna.

Till VAXHOLM,

avgår ångf. EXPRESS II och
VAXHOLM I

alternerande från S:a Blasieholmshamnen

Vardagar:

Till Vaxholm—Oscar Fr.-borg—Stenslätten:
10.00 och 3.40 samt Onsdag 11.00.

Från Stenslätten—Oscar Fr.-borg: 7.15, 2.00
samt Onsd. 9.00.

Från Vaxholm: 8.30 o. 3.00 samt Onsd. 10.00.

Till Stegesund och Skarpöborg kl. 10.00.

Från Skarpöborg och Stegesund kl. 2.45.

OBS. I Lörd. den 16 Mars uppehåller Östanå II
Express II:s tur.

Söndagar:

Till Vaxholm:

Från Vaxholm:

Östanå II (d.) 8.30

Vaxholm I 8.00

Express II (anl.) 2.30

Vaxholm I 4.30

Hasseludden—
Karlsudd—Hö-
ganäs) 10.00

Vaxholm I 10.00

Vaxholm I 11.00

Vaxholm I 5.30

Express II 9.20

Till Oscar Fr.-borg—Stenslätten: 10.00, 5.30
och 9.30.

Från Stenslätten—Oscar Fr.-borg: 7.00, 3.15
och 9.00.

Till Stegesund och Skarpöborg kl. 11.00
(VAXHOLM I).

Från Skarpöborg och Stegesund kl. 2.15
(VAXHOLM I) och 4.15 (EXPRESS II).

Till Ytterby: kl. 8.30 (ÖSTANÅ II), 11.00
(VAXHOLM I).

Från Ytterby: 2.00 (VAXHOLM I)

Till Lindalssund: 10.00 (EXPRESS II).

Från Lindalssund: 2.30 (EXPRESS II).

Forts.

761.

Forts.

Till Lindalssund och Kårnäs

avgår ordinarie Vaxholmsbåt från Södra Blasieholmshamnen.

Till Kårnäs: Tisdagar och fredagar 3.40.

Från Kårnäs: Onsdagar och Lördagar 5.32.

Söndagar:

Till Kårnäs kl. 10.00.

Från Kårnäs > 2.00.

Reservation för Ishinder.

Till Ytterby—Östana

avgår ångf. ÖSTANA II från Karl XII:s torg

Till Östana Sönd. kl. 8.30, Torsd. 10.00.

Från Östana Tisd. och Fred. kl. 8.00.

För vid Isrännen lossat gods ansvaras ej.

Reservation för Ishinder.

810.

Marstrands Nya Ångfartygs-Aktiebolag.**TURLISTA**

gällande fr. o. m. den 28 Dec. 1917 tillsvidare.

Ång. **MARSTRAND, S:t ERIK** och **ALBREKTSUND.****Göteborg—Marstrand.**

Från Göteborg:	Fr. Marstrand:
Sönd. kl. 9.00 M. eller SE.	Sönd. ... kl. 3.00 M. eller SE.
Månd. > 9.00 SE.	Månd. > 1.30 A.
Tisd. > 8.00 M.	Tisd. > 12.00 SE.
Onsd. > 8.00 A.	Onsd. > 1.30 M.
Torsd. > 8.00 SE.	Torsd. > 1.30 A.
Fred. > 8.00 M.	Fred. > 12.00 SE.
Lörd. > 8.00 A.	Lörd. > 1.30 M.

Göteborg—Lysekil.

Från Göteborg:	Från Lysekil:
Tisd. kl. 8.00 M.	Månd. ... kl. 9.00 A.
Onsd. > 8.00 A.	Onsd. ... > 9.00 M.
Fred. > 8.00 M.	Torsd. ... > 9.00 A.
Lörd. > 8.00 A.	Lörd. ... > 9.00 M.

anlöpande Marstrand, Mollösund, Gullholmen och Fiskebäckskil alla resor.

Obs! Måndag, onsdag och lördag anlöper sydgående båten Fiskebäckskil före Lysekil.

MARSTRAND anlöper dessutom Skärhamn och Kyrkesund alla resor, Ellös och Grundsund Fredag och Lördag samt Helleviksstrand Tisdag och Onsdag.

ALBREKTSUND anlöper dessutom Stockerik alla resor, Bönnäng, Klädesholmen och Hälleikstrand Lördag och Måndag samt Käringön och Grundsund Onsdag och Torsdag.

Göteborg—Smögen.

Från Göteborg:	Från Smögen:
Tisdag kl. 8.00 M.	Måndag... kl. 7.00 A.
Fredag > 8.00 M.	Onsdag... > 7.00 M.
Lördag > 8.00 A.	Lördag... > 7.00 M.

anlöpande Malmö och Gravarne alla resor, från Fredag och Onsdag. Niset och Hasselösund Tisdag.

Forts.

810.

Forts.

Göteborg—Stenungsund—Nösund.

Från Göteborg: Från Nösund:
 Måndag ... kl. 9.00 SE. Tisdag ... kl. 6.30 SE.
 Torsdag ... > 8.00 SE. Fredag ... > 6.30 SE.
 anlöpande Marstrand, Djupvik, Låka, Stenungsund, Skåpesund och Bossön alla resor, Asherön Måndag och Fredag, Høstudden Tisdag och Torsdag.

Avgångstid från Stenungsund till Göteborg kl. 8.30.

Göteborg—Djupvik.

Ångarne S:t ERIK eller MARSTRAND avgår Söndagar från Göteborg kl. 9.00 till Djupvik och från Djupvik till Göteborg kl. 2.00.

Reservation för naturhinder och orsaker utom bolagets kontroll.

Ombyte av fartyg förbehålles.

Vidare meddela

Alexis Lundin, Göteborg

Postgatan 2 -- Telefon 41 22

Marstrands Nya Ångfartygs A.-B.

Telefon 16 & 29. Marstrand.

ÅNGBÅTSLINJER, SOM ICKE BE-RÖRA STOCKHOLM o. GÖTEBORG.

860.

Ändrade turer!

Hösten 1917.**Dalslands Kanal**

(Norra delen)

Fr. o. m. den 1 November gälla tills vidare följande turlistor för

Passagerareångarne:**"NORDMARKEN"**
Kapten J. I. Johansson.**Alla dagar utom söndagar.**

7.00	Fr. Årjäng	Till	7.15
9.30	↓ Gustavsfors	↑	4.10
9.45	↑ Torrskog	↓	3.45
10.20	↓ Gammerud	↑	3.00
12.00	Till Bengtsfors	Fr.	2.00

"FLORA"

Kapten J. A. Pettersson.

Måndag, Onsdag, Fredag.		Tisdag, Torsdag, Lördag.	
Fr. Töcksfors ...	7.00	Fr. Ed (Le)	10.00
> Risviken	7.25	> Strand	12.30
Lennartsfors	8.30	> Lennartsfors	4.00
> Strand	12.00	> Risviken	5.00
Till Ed (Le)	2.30	Till Töcksfors ...	5.30

Forts.

860.

Forts.

"IDUN".

Kapten O. Persson.

Måndag och Torsdag.

7.00	Fr. Bengtsfors	Till	6.22
8.20	↑ Torrskog	↓	4.45
8.45	↓ Gustavsfors	↑	4.30
9.50	↑ Krokfior	↓	3.30
11.50	↓ Sillerud	↑	2.00
12.50	↑ Rök	↓	2.00
1.30	Till Sil	Fr.	2.00

Tisdag o. Fredag		Onsdag o. Lördag.	
Fr. Bengtsfors...	10.00	Fr. Fölsbyn	6.15
> Torrskog	11.25	> Myrvarv	7.00
> Gustavsfors...	11.40	> Lennartsfors	9.00
> Lennartsfors	3.15	> Gustavsfors...	11.35
> Myrvarv	4.40	> Torrskog	11.50
Till Fölsbyn	6.22	Till Bengtsfors...	1.30

Mellanliggande stationer anlöpas vid flaggning eller signal med lykta.

Understrukena minutsiffror beteckna tiden fr. o. m. kl. 6 22 e. m. t. o. m. 5 22 f. m.

Gods medtages. Restauration ombord.

Reservation för hinder av alla slag.

Ångfartygsaktiebolaget Bengtsfors-Nordmarken, Lennartsfors.**877. Motala—Karlsborg.**

Snabbaste och bekvämaste förbindelse mellan ÖSTER- och VÄSTERGÖTLAND i samtrafik med Statens Järnvägar och anslutning till tåg i Motala och Karlsborg.

Från Motala	Dagligen kl. 11.10
Till Karlsborg	> > 1.10
Från Karlsborg	> > 4.36
Till Motala	> > 6.25

God restauration finnes ombord.

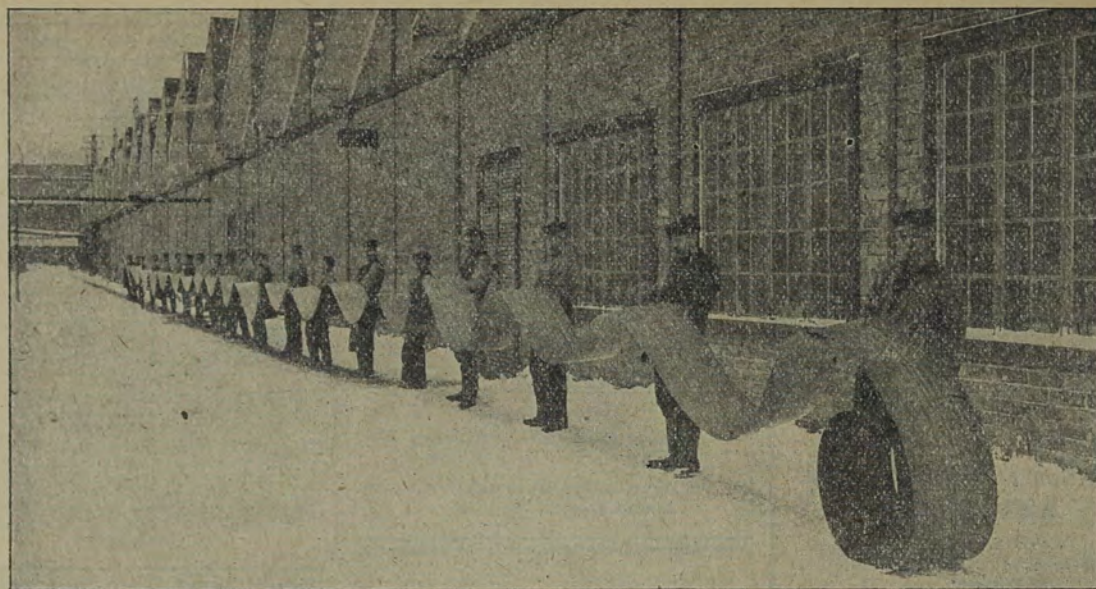

SANDVIKSBANDET

AV KALLVALSAT GRÅHÄRDAT TRÄKOLSSTÅL

ÄR BÄSTA BANDET TILL

REMTRANSPORTÖRER

FÖR SÅGVERK, CELLULOSAFABRIKER, SOCKERBRUK,
ANRIKNINGSVERK, TRÄKOLSMAGASIN, ETC.

SANDVIKSBANDET FÖRES ALLTID PÅ LAGER.

VÅR SPECIALAVDELNING FÖR SANDVIKSTRANSPORTÖRER
UPPGÖR FÖRSLAG OCH RITNINGAR KOSTNADSFRIIT.

SANDVIKENS JERNVERKS AKTIEBOLAG
TRANSPORTBANDSAVDELNINGEN

SANDVIKEN.

R. T. 35.

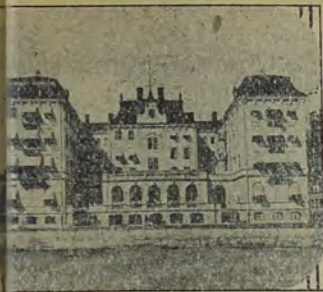

Grand Hôtel

VÄGVISARE

över

Gävle



Rådhuset

Järnvägsstationer:

Gävle Centralstation.

„ Södra

„ Norra (för godstrafik.)

Postkontoret, Nygatan nr 30-32.

Söckendagar kl. 8 f. m.—7 e. m.; sön- och

helgdagar kl. 9-10 f. m., 1.30-3.30 e. m.

Telegrafer:

Statens, Nygatan nr 30-32, 1 tr., kl. 8 f. m.

-10 e. m.

Järnvägarnas, i Centralstationen, 1 tr.,

kl. 7 f. m.—7 e. m.

Telefonstationen öppen hela dygnet.

Tullkammaren, Tullhuset å Stora holmen,

från seglotionens början -1 nov. 9 f. m.

-5 e. m., 1 nov. seglotionens slut 9 f. m.

-4 e. m., under vintern 10 f. m.—3 e. m.

Brödbyrå: N. Rådmsgatan 4, kl. 10 f. m.

-2 e. m.

Brödkortsexpeditionen: Rådhuset kl. 1-3

e. m.

Bad:

Murenska badhuset, måndagar-fredagar

kl. 2-8 e. m., lördagar kl. 11 f. m.—8 e. m.

söndagar hålles badhuset stängt. Kam-

reraren vard. kl. 11-12.

Sevärdheter:

Stadssträdgården. Frimurareordens hus.

Hamnen. Teatern. Norrlandet med båt

sommartid, mycket vackert.

GRAND HÔTEL GÄVLE



Stadens största och förmånsta hotell.
Ikt. Växelstation. Telegramadr.: Grand.

KANDINAVISKA KREDITAKTIEBOLAGET

BEVALIAHUSET — NYGATAN 25
FONDER:
150,000,000
TELEFONER: 27 18, 27 19, 27 20 OCH 27 21
GÄVLE

PAX FÖRSTKLASSIG RADSÅRE

Tillverkare:
AKTIEBOLAGET
SVENSKA LANDTRUKSMASKINER
RIKS TELEFON 19 89. GÄVLE.

AKTIEBOLAGET P. J. HÆGERSTRAND

Skeppsmäklare & Speditörer
Riks Telefon 28, 734, 789
TELEGRAMADRESS: HÆGERSTRAND
GÄVLE.

Upsala Kakelfabriks Depôt

S:a Centralgatan 13, Gävle
RIKS TELEFON 14 86
Kakelugnar, Spiskakel, Beklädnadsplattor
och Kakelugnsmilde från landets förmånsta
fabriker ständigt på lager. - -

P. Åberg & Co Akt. Bol. GÄVLE.

TELEFONER: TELEGR.-ADR.:
52, 10 15, 16 75. ÅBERGS.
SKODON, LÄDER, GALOSCHER.

Gefle Porcelinsfabriks Aktiebolag

Riks Telefon: Expeditionen 116.
Chefen..... 20 82.

ERNST NORLANDER GÄVLE.

Telefon 2 98 och 29 38.
Telegramadr. TRÄERNST
TRÄVARU- & TRÄKOLSAGENT

Gefle Jernvaru A.-B.

Salutorget
Telefon: 80, 13 80 och 21 80, Linieväljare.
Välsorterad affär i
Järnvaror, Lantbruksredskap, Maskin-
förnödenheter.

ELEKTRISKA KOMPANIET

Representant för A. E. G.
GÄVLE
12 N. KOPPARSLAGAREGATAN 12
RIKS TELEFON 28 37

Hans Hagelins KASSASKÅPSFABR. A.-B. GÄVLE.

Etablerad 1857 - - Riks Telefon 142.
Förstklassiga, med många guldmedaljer prisbe-
löjade kassaskåp och kassavalvdörrar. Begär
priskurant. Fördelaktiga betalningsvillkor.

Aktiebolaget Elektriska Stålgjuteriet GÄVLE.

Stålgjutgods av prima kvalitet levereras prompt
och till lägsta priser från klenare upp till 1,500
kgs styckevikt.
Begär offert efter ritningar eller modeller.
Telefon 24 50 Telegramadr.: Stålgjuteriet.

NORRLANDS FASTIGHETSBYRÅ, NYGATAN 47 GÄVLE

förmedlar köp och försäljning av:
Stadsfastigheter, Lantegendomar,
Handelsaffärer.
RIKS TELEFON 900.

Bruces Kettingfabriks A.-B., Gävle. SVETSNINGSARBETEN, Rikstelefon 2610 & 10

HANDSKAR i alla kval. i parti till lägsta priser. Rudolf Nordquist, Gävle. Riks Telefon 6 07 - -

Robert Sjöströms Mek. Verkstad & Gjuteri. Maskinreparationer. GÄVLE. Riks Telefon 47 - -

ERICSSON & RABENIUS, Specialitet: PIXPASTILLEN. Telegrafadr.: "Konfekt" GÄVLE. Riks Telef. 15 68. - -

C. PETERSSON, Möbleringsaffär, Gävle. Riks 3 24 & 12 06. Största lager å platsen. Egen tillverkning.

A. B. GEFLE ORGEL- & PIANOFABRIK, N:a Kungsgatan 25 .. REKOMMENDERAS .. Telefon 223



Värmlands museum

VÄGVISARE

över

Karlstad



Residenset

residens- och stiftstad med 18,515 innev. (1917).

o o

Järnvägsstationer:

Huvudstationen vid Järnvägsgatan.
Karlstad Östra i stadens östra del.
(Karlstad-Munkfors Järnväg)

Postkontor vid Kungsgatan öppet söcken-
dagar 8 f. m.—7 e. m., sön- och helgdagar
9—10; 1—2.

Telegraf- och Rikstelefonstation vid Älv-
gatan 5—7.

Telegrafstationen öppen April—Sept. 7 f. m.
—9 e. m. Okt.—Mars 8 f. m.—9 e. m.
Rikstelefonstationen öppen hela dygnet.

Brödbyrån Östra Torggatan 14. 10—4

Kortbyrån Rådhuset. 10—2.

Varmbadhus Norra Kyrkogatan, öppet tors-
dagar, fredagar och lördagar 12—8 e. m.

Bill- och Droskstationer vid Huvudjärn-
vägsstationen och vid Kanalbron.

Droskor möta vid ankommande tåg endast
genom telefonparingning till no 200.

Sevärdheter:

Domkyrkan, Frimurareordens hus, Värmlands
enskilda banks lokal, Värmlands
museum, Teatern, Stadsträdgården

WERMLANDS ENSKILDA BANK

Solidarisk bank. — Grundad 1832.

Grundfond Kr. 20,217,600: —

Reserver „ 28,102,200: —

GRAND HÔTEL

(Innehavare: Anton Johansson)

Eleganta förstklassiga rum. Stor-
tade uppackningssalar, alla moderna
bekvämligheter. Person- och bagage-
hissar m. m. Stora matsalar och
consertcafé. Stortade festivitets- &
klubbvåningar för större och mindre
tillställningar. Dagligen middags- & aftonkonsert.

Under sommaren Stadsträdgårdens Restaurant
härligt belägen i den vackra och idylliska
Stadsträdgården.

Aktiebolaget Idrottsmagasinet KARLSTAD

Tel. 96. Telegramadr. ABIM.

Skridskor, hockey, skidor, stavar,
sparkstöttingar, kälkar, skinn- &
yllevaror, ficklampor, batterier.

Illustrerad priskurant gratis och
franko.



Säkraste
tidmätare.

Garanterad
gång.

HERMAN GEIJER & Co

Wiklands

Velocipeder och Motorcyklar

JÄRNHANDEL och MASKINAFFÄR



Vill Ni göra affärer på Värmland?

bör Ni annonsera i
Värmlands enda
dagliga tidning

Nya

Wermlands-Tidningen
Grundl. 1850 KARLSTAD

AXEL FRANZON

Juvelerare & Guldsmed
Stora torget - Karlstad

Lager av

Guld, Silver och Prima Nysilvervaror
Förlovnings o. Vigselringar modernaste facon
Telefon 77

O. F. AHLMARK & Co. EFTR. A.-B.

— Etabl. 1873 —

KARLSTAD KRISTINEHAMN

Telegramadress: BERGENDORFF.

STADSHOTELLET

Ägare: Fr. Odén.

LANDSORTENS STÖRSTA HOTELL

enastående härligt läge vid Klarälven;
2 min. väg fr. järnvägen; över 100 rum och
salonger, all modern komfort; personhiss;
flertal badrum; elegant hall; sällskapsrum;
storslagna terrassanläggningar; stor konsert-
sal; flera större och mindre våningar för en-
skilda beställningar; stor, synnerligen elegant
fästvåning; daglig konsert av förstklassiga
musikkapell.

Besök

Nordiska Hatt- &
Pälsvarumagasinet

Bra varor. Billiga priser.

Ö. Torggat. 6 Kungsgat. 2

Tel. 9 28.

Tel. 14 28.

K. Kronberg & Co

Klädes- & Skrädderiaffär
Mans- & Gosskläder
Reseffekter.

Telefon 6 44.

Telefon 6 44.

Vid köp av alla slags

Järnvaror

besök

Österbergs Järnaffär

Karlstad Tel. 6 17 & 10 17

EKELÖF & SVENSON

KARLSTAD Inneh. WILH. WELIN

Provinsens bäst sorterade manufakturaffär

SPECIALITEER: Siden-, klädnings-, dräkt-
och bomullstygger. Kappor, dräkter, blusar,
kjolar m. m. Damhåttar, modevaror. —
Reseffekter. Flaggfabrik. — Syteliéer för
klädnings- och dräktömnad.

REDERI, BEFRAKTNING-
SPEDITION, ASSURANS
KOL, KOKS, TACKJÄRN
PITPROPS, SLEEPERS



VÄGVISARE

över

Norrköping



innev. år 1918 58,327.

Järnvägsstationer:

Huvudstation: Norra Stationen
Norrköpings östra i stadens östra del.

Postkontor I huvudkontoret vid Carl Johans Park, Postkontor II vid Drottninggatan 51, öppna söckendagar 1/2 8-7, sönd- och helgdagar 9-10 f. m. 1-2 e. m.

Telegraf- o. Rikstelefonstation vid Drottninggatan 26.

Bröd- o. Sockerbyrån, Rådhuset, öppet 9-2
Norrköpings Varmbadhus, Gamla Råd-
stugatan 12.

Norra Hyrverket, Slottsgatan 116, tillhand-
dahåller droskor efter tillsägelse pr tel.
3 87 & 10 03.

Sevärdheter: Rådhuset, S:t Olai, Hedvigs- och
Matteus Kyrkorna, Norrk. Museum, Hör-
salsen, Teatern, Carl XIV Johans staty.



Automobiler på lager.

ZANDER & Co

S. St PERSGATAN 7. Telefon 23 11

AGENTER

erhålla förmånligaste
villkor för upptagande
av order å förstoringar
från

Förstorings-Atelieren American

NORRKÖPING

Skriv efter provkollektion

Berner Malmkvist

Drottninggatan 59, Norrköping
Järn-, Metall- och Produktaffär
i parti och minut

Metallbyrån utsedd Grossist för Östergötlands län
Lumpregleringen utsedd Grossist för Norrköping

örsäljning från lager av smid-
art järn, dugliga rör och rör-
elar, axlar och remskivor m. m.
lliga noteringar. Redbart bemötande.

Telefoner:

Kassa och Expedition 30 54
Chefen 19 54
,, bostaden 9 98

örfas personligen säkrast kl. 10-5 e. m.

H. Unér, Aktiebolag,

Etablerad 1848.

dsvarna Skeppsklarerare, Ångbåtsre-
are, Ångbåtskommissionärer, Speditörer,
Haveriagenter, Kolimportörer, etc.
elefoner: 46, 1 28, 6 17, 6 34, 9 08, 11 63, 14 26,
14 38, 14 52 i linjeväljaresystem.

Vid köp av

Lantbruksmaskiner och Redskap

illse alltid noga, att desamma bära mär-
et "Fenix", vilket borgar för maski-
ernas soliditet och ändamålsenlighet.

"Fenix" maskiner och redskap för-
äljas hos alla Herrar Järnhandlare.

Skulle någon järnhandlare ej finnas
på Eder plats tillskriv då

AKTIEBOLAGET

RUNDSTRÖMS MASKINAFFÄR
NORRKÖPING

Telefon: NAMNANROP. Telegr.-adr.: MASKINPOLAGET

ÅNGPANNOR, ÅNGMASKINER,
GJUTGODS,
JÄRNKONSTRUKTIONER,
TRANSMISSIONER

Reparationer
utföras reelt o. billigt

W. Söderströms

Gjuteri & Mek. Verkstads A.-B.

Tel. 3 06 NORRKÖPING Tel. 3 06

Arnold H. Ericsson

VARUAGENT
NORRKÖPING

Rikst. 2967, 3367. Telegr.-adr.: "LABOR"

Förmedlar köp och försäljningar
av alla sorters varor. Offerter en-
dast direkt från varuägare och kö-
pare.

Verkstadsfirma
A. Bobäck
Norrköping:
Maskiner för Textilin- =
dustrien, Spec. Bered- =
ningsmaskiner och
Plysmaskiner.
Skärmaskiner

Restaurang Spiran

Skolgatan 3. Telefon 5 20
NORRKÖPING

Nyrestaurerade rymliga,
hemtrevliga lokaler.

Även Konditoriserivering i Caféeet
Vördsamt JOHN AHLBERG.

Oskar Ekmans Eftr.

(Innehavare: Gust. Lydahl.)

Kir. Bandagist

Nya Torget. Tel. 21 06.

Tillverkar konstgjorda **Armar** och
Ben efter nyaste konstruktion. **Rygg-**
och **Benbandage**. Stort lager av
Bräckband, med och utan fjädrar.
Maggjördlar. Fjädrande **Plattfotsulor**
av stålplåt och aluminium. **Suspens-**
soirer m. m. Noggrann mättagning
och avprovning av alla bandage då
bestämd tid. Ferm expedition.

ÅNGPANNOR, ÅNGMASKINER,
GJUTGODS,
JÄRNKONSTRUKTIONER,
TRANSMISSIONER

Reparationer
utföras reelt o. billigt



Örebro Slott.

VÄGVISARE

över

Örebro



Stora Torget med Nicolalkyrkan.

residensstad med 34,550 innev. (1917)

CARLSSON & ÅQVIST

ÖREBRO.



Läder & Skodon en gros

Riks Telefon 362, 615 & 1816.

LANTBRUKSMASKINER

AVANCE MOTORPLOGAR

RÖR OCH PUMPAR

Stora välsorterade lager.

A.-B. ANDREW HOLLINGWORTH & C:o

Telefon 208. ÖREBRO. Telefon 2008.

Hotell Continental

(vid norra stationen.)
Ny regim.

KOMFORTABLA RUM. GOTT BORD
Vaktmästare möter vid alla tåg.
Billjarderna nyrestaurerade. Fullständiga
rättigheter.

Vördsamt
CARL A. JÖNSSON.

Mellersta Sveriges Handels A.-B. ÖREBRO.

Agentur-, Mäkleri- & Partiaffär i
Spannmål, Utsäden, Foder- & Gödnings-
ämnen, Hö, Halm, Torvströ, Kolonialvaror
m. m.

Telefoner: 216, 216b, 2465; bost: 2466.
Telegramadress: MELBOL.

Hallsbergs Svinslakteribolag

Exportslakteri Nr 59.

Uppköper varje vecka levande svin.

Försäljer fläsk för
såväl export som konsumtion inom landet.
Telefoner: 13, 93 & 69.

Järnvägsstationer:

Norra stationen vid Järnvägsgatan.

Södra stationen vid Västra gatan (Utgång s-
punkt för Örebro-Pålsboda-Finspångs
järnväg.)

Postkontoret hålles öppet: 8 f. m.—7 e. m.,
sön- och helgdagar 9—10 f. m. och 2—3
e. m.

Telegrafstationen och Telefonstationen
öppna hela dygnet

Varmbadhus vid Fredsgatan.

Stadsbudsexpedition, Engelbrektsgatan 7,
öppet 8 f. m.—8 e. m.

Bil- och droskstationer vid Järntorget,
Stora Hotellet, Pumpkälltorget och Vasa-
torget.

Brödkortsexpeditionen Södra Strandgatan
3, öppen 11—2, 6—8, lördagar och dag före
hålgdag 11—2, 4—6, tel. 2586.

Sevärdheter:

Slottet med Örebro läns museum, Karo-
linska och Tekniska skolornas museum,
Kungsstugan, Nicolalkyrkan, Olaus Petri-
kyrkan, Engelbrektsstatyn m. fl.

ALBIN MEDIN

ÖREBRO.

Manufaktur- & Klädesvaror

Foder & Skrädderitillbehör

m. m. 1 parti.

Rikstel.: Kontor 1979 .. Lager 119.

Linjevälljare.



Skandinaviska Kreditaktiebolaget

avdelningskontor i Örebro
med fullständig bankrörelse.

A. HÅKANSON

CENTRALPALATSET ÖREBRO.

Manufaktur, Dam- & Herreklipping.
RESEFFEKTER

Rikstelefon 442.

A.-B. Skofabriken REX

ÖREBRO.



REX SKODON

MODERNA. — ELEGANTA.

A K T I E B O L A G E T

JOHANSSON & BJÖRLUND

ÖREBRO.

Telefoner:
10, 10 19, 15 39.

Telegr.-adr.
BJÖRLUND.

SKODON, LÄDER & SKINNVAROR

Nordiska

Konfektioner

Tel. 10 69. Storgatan 14 Tel. 10 69.

Herr- och Gosskläder,
Tyger o. skrädderitillbehör
till billigaste partipriser!

JÄRNVÄGSHOTELLET

(1/2 minut från stationen).

GODA RUM. GOTT BORD.
Moderata priser. Ny regim.

Telefon 1342.

Vördsamt
PATRIK ANDERSON.

S. J. Skohgs Werkstäder

tillverkar moderna

APPARATER för BAD och VARM-
VATTENBEREDNING.

Riks Tel. 272.

Telegramadr.: SKOHGS.

STORA HOTELLET med Sommarrestaurant ÖREBRO STRÖMPARTERREN

Ångbåtskommissionärer och Speditörer

Auktoriserad
Skeppsklarerare

EMIL R. BOMAN

STOCKHOLM

Befraktnings-,
Speditionsaffär

A.-B. NYMAN & SCHULTZ

STOCKHOLM :: Skeppsbron 22
Ångbåtskontor, Speditions- & Befraktningsaffär
Telefon: 109, 498, 616, 635, 2850, 2857, 2880
104 98, 161 97, 161 98, 166 97, 169 98.
Rikst. 11 55, 26 67, 27 27, 66 06
Telegramadress: "NYMANS."
Riddarholmshamnen 17.
Rikst. 17 36. Sthlmst. 28 78,
Blasieholmshamnen 5 A.
Rikst. 99 13. Sthlmst. 241 50.
samt i Luleå och Haparanda.

AUG. LINDHOLM Effr.

Spedition :: Förtullning :: Omlastning
Ångbåtskommissionär för finska
ångare.
Stockholm, Skeppsbron 20.
Tel.-adr. "20". Rikst. 33 31 o. 165 86. Allm. 23 80.

A.-B. OLSON & WRIGHT

STOCKHOLM
Agents Lloyd's London
Reguliera Ångbåtsförbindelser:
Sverige, till Köpenhamn, Lübeck, Stettin,
London, Manchester, Liverpool, Antwerpen, Hav-
re, La Pallice, Bordeaux, Oporto, Lissabon,
Lissabon, Madelhavet, Levanten, Svarta Havet, Ca-
da, Boston, New York, Philadelphia, Balti-
more, Newport News, New Orleans, Galveston,
San Cruz, Port Said, Röda Havet, Madagaskar,
Safrika, Sydafrika, Australien, Sundaöarna
och Stilla Oceanhamnar.
BILLIGASTE SPEDITÖRER.

DOLK & LUNDH

Auktoriserade Skeppsklarerare.
----- Speditörer. -----
Nstra Trädgårdsgatan 4 :: STOCKHOLM
Telegramadress: "DOLKEN"

A.-B. Lindegren & Rae

Speditioner, Förtullningar, Ångbåts Expedition,
Skeppsmäklare.
Slike Tel. 71 53. 2 Bredgränd 2
STOCKHOLM.

Aktiebolaget Stockholms Expressbyrå

Kungl. Hov-Spediör.
Telegr.-adr.: Expressbyrån.

A.-B. Broströms Linjeagentur.

Skeppsmäkleri-, Befraktnings- &
Speditionsaffär.
STOCKHOLM - Fredsgatan 3.

GENERALAGENTER för:
Rederi A.-B. Sverige—Nordamerika
Svenska Amerika Linjen.

Direkt post-, passagerare- & godstrafik:
Göteborg—New York.
Ångfartygsaktiebolaget THULE.
Direkt post-, passagerare- & godstrafik:
Göteborg—Newcastle.

A.-B. Svenska Amerika Mexiko Linjen,
A/S Norge Mexico Gulf Linien,
Sverige direkt Amerika—Mexiko.

A.-B. Svenska Ostasiatiska Kompaniet,
Sverige direkt Kina och Japan.
Sverige direkt Indien.

Svenska Levantlinjen, Dan Broström,
Sverige direkt Levanten.

Rederiaktiebolaget Svenska Lloyd,
Göteborg—Engelska ostkusthamnar.
Axel Broström & Son, Göteborg.

Tel.-adr.: Frakt- & sped.-avd.: Broströms.
Passagerareavd.: Hemland.
Telefoner:
Frakt- & sped.-avd.: Riks 50 22, 50 93, 66 10.
Allm. 66 10.
Passagerareavd.: Riks 50 92 — Allm. 66 10.

HEDBERG & STRINDBERG

(f. d. C. O. STRINDBERG & Co)
Ångbåtsagentur & Speditionsaffär
Riddarholmen 7 B, Stockholm.

Snabb expedition till lägsta beräkningar
vid omlastning och förtullning av gods.
Telegrafadress: Ångbåtskontoret.
Telefon: Allm. 29 50 - Riks 6 34.

AKTIEBOLAGET W. LARKA

STOCKHOLM
Skeppsbron 10, N:a Blasieholmshamnen 5 A.
Kommissionär för Sveabolaget m. fl. Ång. till
mellersta och Södra Sverige, Ångare till Visby
samt alla reguliera Ång. till Norrlandshamnar.
Omlastningar, förtullningar och magasi-
nering av gods utföras prompt och billigt.
Efterkravsbyrå.

Aktiebol. Carl Cassen

Slussplan 63 A, Stockholm.
Spedition, Assurans, Befraktning.
Rike Telaf 39 93. Allm Telaf 13 13

Nordström & Thulin

STOCKHOLM
Edsvarna Skeppsklarerare.
Ångbåtsagenter. Speditörer.
Telegr.-adr.: "NORDSTROMS".

FREYS EXPRESS

K. Hovspeditör
STOCKHOLM.
Möbeltransport, in- & utrikes.
Magasinering. Speditionsavdelning.

A-B Rydebeck & Co

Speditions- och Befraktningsaffär
STOCKHOLM
verkställa omlastningar, förtullningar m. m.
prompt och billigt.
Obs! Särskild reexportavdelning.
Ombesörjer Sjö- o. Krigsförsäkring
Telegramadress: "Rydeck", R. T. 172 25, 81 57

Aktiebolaget Fraktfart

Skeppsredare &
Skeppsklarerarefirma.
Assurans- & Haveriagentur
Bästa källa för köp och
försäljning av lartyg.
V:a Trädgårdsgatan 4 - STOCKHOLM
R. T. 207 75, 207 76. St.-tel. 57 11.
Telegr.-adr.: "Fraktfart".

ÖSTERMAN & C:o - Befraktningssaktiebolag

STADSGÅRDEN 8 - STOCKHOLM

RIKSTELEFON: *Namnrop*. TELEGR.-ADR.: *Rederlösterman*.

SKEPPSKLARERARE - SKEPPSREDARE - SPEDITÖRER

A/B G. E. PERSSON

Internationell Speditionsfirma.
Spedition, Kommission, Assurans o. Förtullning.
STOCKHOLM :: SKEPPSBRON 44.
Telefoner: Riks 5894 och 5899. Allm. 5894.
Telegramadress: "Gepe."

Aktiebolaget

Hagen Jörgensen

Spedition, Befraktning.

Förmedla köp o. försäljning av fartyg.

Skeppsbron 44 - STOCKHOLM

Rt. 1783, 1784. A. t. 11 10. Tel.-adr. 'NEGAH'

BROMS & DAM

Skeppsredare & Skeppsklarerare

Södra malmstorg 6, Stockholm.

Riks. 141 62, 141 63. Telegramadr.: BRODAM.

F. Fogelström

Stadsgården 18 - Stockholm.

Speditionsfirma

Allm. tel. 13 42. Riks tel. 58 42, 178 42.

**Speditions-
Aktiebolaget**

I STOCKHOLM

R. T. 203 41. Skeppsbron 6. A. T. 51 52

emottager gods för expedition till alla hamnar i

FINLAND

samt för transport över Haparanda.

Ombesörjer Sjö- och Krigsförsäkringar.

Rymliga Magasin & Kaler.

Omlastningar utföras prompt.

Måard & Nilsson

Stockholm

Telegramadress: "Cawimå"

Telefoner: Riks 211 89. Allm. 86 57.

Befraktning, Spedition, Assurans

SPECIALITÉ:

Speditioner & Omlastningar på Finland och Ryssland.

Stockholm.

A. WALDIN

SPEDITÖR.

Speciellt speditioner och uppdrag
på Finland och Ryssland.

Skeppsbron 8, Stockholm St.

Tel.-adr.: AWALD. - Rikstel. 215 66 & 152 20.

NORDISK SPEDITION A/B

Telefoner:
Riks 204 72. Slussplan 63 a Allm. Tel.
204 73. 153 28

Telegr.: NOITIDEPS.

Kontor Köpenhamn: Tordenskjöldsg. 11.
New York: 309 Broad Way.

Göteborg.

Fallenius & Lefflers A.-B.

GÖTEBORG

Skeppsmäklare & Speditörer.

Agenter för JOHNSON-LINIEN.

Omlastningar, förtullningar och magasinering
av gods utföres snabbt och billigt.
Rikstel.: importgods 48 09.
exportgods 25 99 & 90 59.

Filialer: Helsingborg och Kristinehamn.

Telegrafadress: "Fallenius", Göteborg,
Helsingborg,
Kristinehamn

H. ALPEN, Göteborg

ETABL. 1860.

Spedition, Omlastning och Lagring
av allt slags gods ombesörjes omsorgsfullt och billigt.

Rikstel. 110 96 & 10 96. Telegr.-adr. "ALPENS"

Borlind, Bersén & Co.

GÖTEBORG.

Edsvurna Skeppsklarerare.

Ångbåtsagenter.

Speditörer. ☞

== Telegr.-adr. "BORLINDS". ==

Göteborg

J. Falkenström

Skeppsklarering, Spedition, Assurans

Telegramadress: »Falkenström».

Telefon 138 II.

Göteborg

A.-B. C. FORSGREN & Co

Södra Hamngatan 13

Telegr.-adr.: »Carlfors» Rikstel. 87 83 & 105 77

Ombesörjer Speditions-, Befraktnings- &
Assuransuppdrag samt omlastningar av all
slags gods snabbt och billigt.

Speciellt: Trävaror, Papper och Trämassa

**Spedition
STOCKHOLM
Transport &
Befraktning A.-B.**

Telegrafadress:
Transportbolaget
Stockholm.

Handelskomp. Mercur

(86 Odengatan 86) Stockholm.

Agentur, Tullklarering, Spedition,

Affärsförmedling, Kommission,

Magasinering & Assurans.

Skeppningsaktiebolaget BALTICA

Skeppsmäklari-, Rederi-, Befraktnings- &
Speditionsaffär.

Förmedla köp och försäljning av fartyg.

Rikstel. 169 79, 207 47. Allm. tel. 93 86.

Telegramadr. *Skeppning*.

Blastholmstorg 9, Stockholm.

Ångbåtskommissionärer och Speditörer

INTERTRANSPORT LIMITED A/B

Riks 226 33-34
Allm. 11 72

Direktör Edward Grahn
Norrholmstorg 12, Stockholm

Telegr.-adr.:
"Intertransport"

SPEDITION - SKEPPSMÄKLERI - BEFRAKTNING

Nikström & Norrby

Göteborg & Stockholm
Skeppsmäklare & Speditörer

Telegramadress: (Norrvik—Göteborg.
Norrvik—Stockholm.)

Göteborg

A.-B. Eric Hultgren & Co
Speditörer Skeppsmäklare
Telegr.-adr.: Grenhult. Telefon: 14008, 16711.

Göteborg

JAC. H. KALL
Skeppsmäklare.
Försäljning av tonnage.
Telegr.-adr.: Brokers. Tel. 1852, 1853, 11555.

Aktiebolaget

August Leffler & Son
Skeppsmäklare,
Ångbåtsagenter
och Speditörer
Telegramadress: Lefflers.

C.W. Flodman

Östra Hamngatan 12
Tel. 69 18 & 149 01 Telegramadr.: "Flodis"
Speditioner och omlastningar
Snabbt och billigt
Egna prämar & beserbåtar

Göteborg

JOHN MILLAR,
Hertzia.
Trävaruagentur och Speditionsaffär
Telegr.-adr.: Millar. Telef.: 438 & 10 738.

Speditioner,

alla slag, utföras billigt och fort av
Rosells Förtullnings-Byrå
Telefon 1835, GÖTEBORG. Tel.-adr.: Rosells

FR. RAMSTROM

HERNÖSAND

Ångbåtskommissionärer,
Skeppsklarerare & Speditör

Omlastar gods till och från
ångbåt och järnväg billigast.

Tel. 144, 191, 345. Tel.-adr. Ramström

Lager av alla slags
MASKINFÖRNÖDENHETER

Malmö.

G. & L. BEIJER, A.-B.
MALMÖ.

Skeppsmäklare, Speditörer
och
Ångbåtskommissionärer
Telegramadress: Beijer. Telefon 361.

Nya A.-B.

Otto Bergström

Skeppsbron 5 - MALMÖ
Ångbåtsexpedition, Spedition & Inkassoaffär.
Agenter för Hallands Ångbåts Aktiebolag,
Halmstad och Malmö Nya Ångbåts A.-B.,
Malmö.

Ombesörja omlastningar, magasi-
neringar och förtullningar promt och
billigt.

Tel.-adr. 'Orion'. Ångbåt- & Sped.-Telefon 558 & 699.

THOMÉE & C^o.

Ångbåtsexpedition,
Speditions- och Inkassoaffär.
VEBKSTÄLLA OMLASTNINGAR OCH FÖRTULL-
NINGAR, TILL BILLIGASTE TAXOR.
Skeppsbron 11 - Malmö.
Telegrafadress: Rikstel.: Ångbåts- 778
Thomées. Speditions- 480

Moritz Gerson, Malmö

Speditions- o. Commissionsaffär
Förtullningar, omlastningar, transiteringar
ombesörjas snabbt och billigt.
Telefoner: Kontoret 41 51, 43 53. Tullexp. 69 97
Tel.-adr.: Gerson. Adr.: Stortorget 17

Malmö Speditions- & Agenturallär

(Inneh. Carl Johansson)
Rikstelefon 43 77. Telegramadr.: INO
MALMÖ.

Utför Speditioner, omlastningar, transi-
teringar, magasineringar etc.
prompt, omsorgsfullt och ytterst billigt.

Gefle.

Aktiebolaget

P. J. Hægerstrand
Gefle.

Telegrafadress: Hægerstrand.
Skeppsmäklare.
Speditörer.

A. Nilsson
Gefle.

Speditionsaffär
Etablerad 1876. Riks tel. 7 & 23 47.

Motala Speditionsaffär

TELEGR.-ADR.: SPEDITION
R. T. 330. - BOSTADEN 214.
KOMMISSIONÄR FÖR SAMTLIGA ANLÖ-
PANDE ÅNGARE.
Omlastning till och från järnväg ombesörjes
skyndsamt o. billigt
KOL, KOKS och KALK i parti och minut.
Befraktningar till billigt pris.
Sjö-, Brand- och Livförsäkringsagenter.

LÜDERS & STANGE

Lübeck och Hamburg.
Spedition och Ångbåts-
expedition till Sverige.

Se annons å kartan.

F.O. Klingström

Lübeck, Hamburg och Steffln.
Spedition och Ångbåtsexpedition.

(Etablerad sedan 1852.)

Se annons å kartan.

S. E. LUNDSTEN AKTIEBOLAG

STOCKHOLM :- Brunnsgänd 6

Skeppsklarering - Spedition - Befraktning - Assurans

Riks Telefon 141 74 & 222 74. Allm. Telefon 141 74 & 49 94.

Telegr.-adr.: LUNDSTEN.

EXPRESSBYRÅER

Inget arbete är för stort eller för litet för att kunna utföras av platsens största och modernast inrättade Stadsbuds- & Expressbyrå. Speditioner, Magasineringar, Godstransporter, Flyttningar, Distribueringar, samt alla slags uppdrag vilka utföras korrekt och omsorgsfullt av HALMSTADS NYA EXPRESS Etabl. 19 8.

Telefon-**EXPRESS.**
Anrop

Hurtigs Express

Rikstel. 13 Brahegatan 13 Allm. Tel. 60 84. STOCKHOLM 60 33.

UTFÖR större och mindre flyttningar, budskickningar samt andra uppdrag.

HÖGALIDS EXPRESS

Högaldsgatan 36 B, Stockholm.
Allm. Tel. 139 95.

Transporter och flyttningar såväl inom som utom Stockholm. All slags packning och emballering verkställas.

Maasi eribg

NORRA EXPRESSBYRÅN

Johnsson & Karlsson

i. d. innehavare av Vasa Express.

Observatoriegatan 2, Stockholm.

Riks Tel. 210 93 :: Allm. Tel. 89 25.

Ombesörjer alla slags FLYTTNINGAR såväl inom Stockholm som till och från landsorten. Verkställer Emballering & Packning allt under full ansvarsskyldighet.

Transporter av all slags gods.

SPECIALITÉ: Tyngre flyttningar såsom Pianon, Kassaskap och dylikt.

Arbetet utföres av fullt kompetenta arbetare.

OBS! Samarbeta med Östgöta Express.

Ilexpressen Karl Moberg

19 Jakobsbergsgatan 19

STOCKHOLM.

Rikst. 67 43. Sthlmst. 65 03, 116 86.

Flyttningar, Emballering och Packning, Förtullningar, Transporter m. m.

Express-Byrån

WALLÉN & Co.

Sat Eriksgatan 25 (log. fr. Drottningholmsvägen)

Riks 142 75. Allm. *47 90.

Verkställer Flyttningar, Transporter, Budskickningar och Paketeringar. Utför Förtullningar samt ombesörjer sändningar till in- o. utlandet.

Snabb och billig expedition kan alltid påräknas.

Norra Ilexpressen

Karlbergsvägen 49, Stockholm

Allm. tel. 299 17. Rikstel.

Utför all slags flyttning

(Emballeringar för landsorten)

Specialité:

Plano- o. Kassaskåpsflyttningar

Cykelbud, Mattpiskning m. m. Arbetet

utföres omsorgsfullt o. till möjligast billiga

priser.

Linné-Expressen

50 Linnégatan 50, Stockholm

Riks Telefon 13 44. Allm. Telefon 83 08

UTFÖR

Flyttningar, Emballeringar, Budskickningar

samt

Transporter av alla slag.

Biom & Co Express

23 NYBROGATAN 23

RIKS 702 35 STOCKHOLM ALLM. 27 52

Flyttningar inom och utom Sverige.

Packning av konst saker m. m.

Förtullningar. Reexport. Spedition.

OBS! Allt arbete utföres under full garanti.

Nya Il- & Expresskompaniet

Flyttningar, Frakt-, Resgods- & Varutransport. Cykelbud, Budskickningar.

Vesterlånggatan 41, Ing. Kåkbrinken.

Allm. Tel. 63 65. Stockholm.

Walléns Express

Bredgränd 6, Stockholm.

(inv. Skeppsbron) R. T. St. 155. A. T. 232 34.

Flyttningar, Förtullningar, Frakt- & Resgodstransporter.

Raak & Gustafssons

R. T. 119 18 Expressbyrå 47 67

Sibyllegatan 55-57, Stockholm

Verkställer flyttningar, Packningar, Emballeringar, Transporter och Budskickningar alla slag. Billigt!

Göteborgs Transportbyrå

Postgatan 22

Telef. 47 50 Etabl. 1900 Telef. 47 30

Transporter Pianon, Flyglar, Orglar, Kassaskap, samt verkställer flyttningar med eller utan emballering såväl inom som utom staden. Godsmagasiner. Budskickningar. Uthyr dammsugare.

ALLMÄNNA EXPRESSBYRÅN, A. G. Palm

Regeringsgatan, 28. Riks'el. Norr 611 Allm. tel. 6 11.

Rekommenderas.

Ombesörjer flyttningar i Stockholm och landsorten under full garanti till billigaste priser. Alla övriga uppdrag.

Aktiebolaget

Norrmalms Express

Mästersamuelsgatan 24

Stockholm

Riks 52 36. Sthlmstel. 76 44, 102 16

Speditioner, transporter, emballeringar, Flyttningar, Express- och Cykelbud.

VASA

NYA ILEXPRESS

Inneh. ERIK JOHANSSON

31 VALLINGATAN 31

Allm. Tel. 52 54 — Riks Tel. 223 56

Rekommenderas.

Varutransporter, Flyttningar, Packningar och Emballeringar utföras med största noggrannhet till lägsta priser. Full garanti.

ERLANDSSONSSONS EXPRESS

Skepparegatan 53

Allm. Telefon 93 16. Riks Telefon 14 26.

Flyttningar, Transporter av alla slag, Förtullningar, Magasinering av möbler, Cykelbud. Billiga priser.

Expressen Fenix

Riks Tel. 55 69. Sthlms Tel. 55 69

2 Brunnsgratan 2, Stockholm

vid Engelbrektsplan.

Flyttningar inom Stockholm som till landsorten och utlandet, packning av alla slags konst saker o. export gods m. m. Spedition, förtullning, o. inkassering. Reelt utförande o. human behandling. Obs. Över 10-årig praktik vid Freys Express

Bergström & C:ni

Express & Spedition

Lästmakaregatan 6. Stockholm. A. T. 66 14.

Alla slags Transporter, Emballeringar, Packningar, Förtullningar och Körslor verkställas. Möbeltransporter och flyttningar inom och utom Stockholm.

OBS! Skickliga packmästare för glasvaror, konst saker och omtaliga föremål.

Full garanti och billiga priser.

Östermalms

Il-Express

Bröderna Johansson.

5 Tyskbagaregatan 5

STOCKHOLM

Riks 70 35 Allm. 60 82

Flyttningar inom Stockholm samt till och från landsorten.

Emballeringar. Packningar och transporter utföras av vant folk.

Stadsgårdens Express

Stadsgården 18 b, Stockholm

Allm. Tel. 324 17

mottager alla slags resgods till förvar å 5 öre pr dag. Verkställer flyttningar till och från landsorten så ock frakt gods, båt- och tull gods. Budskickningar. Alla uppdrag utföras snabbt och till billiga priser.

Obs! Vant folk erhålles pr timme eller dag.

Express Alliance

Rikstel Norrm. 3 47

Sthlmstel. 14 18

10 Klara Norra Kyrogata 10,

invid Centralstation

STOCKHOLM

Till moderata priser och under full garanti åtaga vi oss flyttningar såväl inom Stockholm som till landsorten och utlandet, packning av alla slags konst saker m. m. Spedition, förtullning och inkassering samt budskickningar. Prompt utförande och human behandling.

OBS! Mångårig praktik vid Stockholms större expressbyråer.

Express- och Flyttningsbyrån

Östgöten

Allm. Tel. 37 37

Riks Tel. 72 70

17 Östgötatagatan 17

Ombesörjer flyttningar inom som utom Stockholm samt landsorten, även från och till båtar samt tåg. Pianon transporteras omsorgsfullt Magasinering av möbler. Verkställer emballering och packning. Transporter av all slags gods. I övrigt alla uppdrag inom branschen. Full garanti för läma. uppdrag.

Arbetet verkställas av nyktra och kompetenta arbetare. Mångårig praktik.

EXPRESSBYRÅER (Forts.)

Stockholms Expresskompani

Sveavägen 88, STOCKHOLM

Rikstel. 17 02. Allm. Tel. 881

Flyttningar, Emballering och Packning,
Magasinering, Förtullningar, Transporter
m. m.

SVEA EXPRESS-KOMPANI

Allm. Kontor: SVEAVÄGEN 96 Riks
335 18 Magasiner: REN GAT. 19 228 80

Ombesörjer all slags transport & flyttning
såväl inom som utom landet. All slags
Packning och Emballering samt all slags bud
i dag och batar.
Magasinering.

Adolf Fredriks Expressbyrå

(Innehavare: Carl Rolf)

Medlem i Stockholms Expressidkareförening

11 Upplandsgatan 11

Rikstel. 60 24 Allm. tel. 46 12 & 40 77

Transporterar Pianon, Flyglar, Orglar,
Kassaskåp, samt verkställer flyttningar med
eller utan emballering såväl inom som utom
staden. Godsmagasiner. Budsändningar.

FÖRSÄKRINGSBOLAG

Stockholms Sjöförsäkringsaktiebolag

antager agenter

SVENSKA LIFFÖRSÄKRINGSANSTALTEN

ODEN

Låga premier!
Höga vinst!
Allt vinat till de försäkrade!
Begär prospekt! Sjämför!

BIRGER JARLSGATAN 5 · STOCKHOLM

Försäkringsbolaget

Salamandra

Petrograd

Avdelning för SVERIGE

2-4 Norrlandsgatan 2-4

Rikstel. 12398, o. 16988

Allm. Tel. 19690

Sjö-, Krigs- och Landtransport-
försäkringar av alla slag.

SJUK-, VILO- och BARNHEM m. m.



Örebro privata
Förlossningshem
Järnvägsg. 9. Tel. 16 92.

Rekommenderas.

Inackordering erhålles på längre eller kortare tid från kr. 2.50 pr dag till högre priser.

Läkare Doktor E. Bergner.

Goda referenser! - Prospekt på begäran!

Fysikaliska Kuranstalten

6 Artillerigatan 6

Rikstelefon 89 38. — Allm. Telefon 89 38.

Mottager till behandling patienter, som lidit av gikt, reumatism, nerv-, njur-, hjärt- och blåsjukdomar m. fl.

Alla slags bad, elektr. behandling, massage, diatermi, medicinsk solbestrålning m. m.

Avdelning för manicure och pedicure.

Läkare: Dr Johan O. A. Bergqvist.

Fru H. Gissler
BARNMORSKA

Emottager inack- och förlossningar
i hemmet.

72 Rådmanngatan 72, Stockholm.

Telefon Vasa 27 37. Riks V. 112.

Hotell, Pensionat och Restauranter.

Nedanstående annonsörer äro anslutna till Sveriges Centrala Hotell- och Restauranterförening.

Stockholm.
Stureplan
Hotell ANGLAIS
Central-förnämt läge.
Ett av Stockholms modernaste i klass hotell.
Obs. i Moderata priser.

Stockholm.
Hôtel Continental
Mitt emot Centralstationen.
*Billiga förstklassiga rum.
Fullständig Restaurat.*

Stockholm.
Operakällaren
Beställningar till Matsalen
Riks 17 58. :- Allm. 53 84.

Stockholm
Hôtel Kronprinsen
Telefoner: Namnanrop.
Telegr.-adr.: Prinshotell.

Göteborg.
Hotell Eggerts

Uppsala
Hotell Upsala Gille
Upsala Stadshotell
och
Hotell Hörnan.
Direktion: Henrlk Svantfeldt

Hotell, Pensionat och Restauranter.

Innehavare av hotell, pensionat, vilohem och restauranter anmodas att i såväl eget som i den resande allmänhetens intresse annonsera under denna rubrik. Förfrågningar besvaras omgående.
Adress: *A.-B. Turist Reklambureau, Vasagatan 1, Stockholm.*

Ålvesta.
Järnvägshotellet, Ålvesta
(Beläget invid Järnvägsstationen).
Förstklassiga rum från 1.50 till högre priser. Uppaekningsalar. Elektriskt ljus. Vaktmästare möter vid alla tåg.
Rikstelefon 33.

Engelholm.
Hotell Thor
Rekommenderas.

Göteborg.
Kontorisföreningens Hotell.
Centralt läge vid Trädgårdsföreningen.
Härligaste utsiktsplats i Göteborg - - -
Tysta, komfortabla rum med nutida bekvämligheter - - -
Första Klass matsal. Moderata priser.

Göteborg.
MISSIONS-Hotellet
Ett 44 VIKTORIAGATAN 6 Ett 44
Direkta spårvagnar från Järnvägsstationerna.
Komfortabla rum till moderata priser.
Centraluppvärma. Hållisvaror.
Servitörstjänst, inga drickespenningar.
Obs. i Adressen.

Göteborg.
Temperance Hotell
Postgatan 40
(Centralt invid järnvägsstationerna).
Tysta, nyrestaurerade rum.
Moderata priser.
Obs. i Nyöppnat. Rikstel. 150 05.

Göteborg.
Nya Hushållsskolan
1:sta klass MATSALAR
Arkaden
REKOMMENDERAS
för abonnenter och tillfälliga gäster
Rikt bord! Tel. 154 44. Billiga priser!

Halmstad.
GRAND HOTELL HALMSTAD
REKOMMENDERAS

Halmstad.
Järnvägshotellet
Bredgatan 9. Tel. 8.
Rekommenderas.
EMELIE KARLSSON.

Hjo.
HOTELL TORP
Rekommenderar sina billiga och hemtrevliga resanderum.
Elektriskt ljus. - Tyst läge. - Gott bord.
Vaktmästare möter vid tåg och båtar.
RIKSTELEFON 46
Vördsamt Augusta Henriksson.

Köpenhamn.
Missions-Hotellet
Badstuestræde 9-11.
(Den røde Bygning, forhen Minister Steemanns Palæ).
Tlf. 537.
60 elegant monterede Wærelser.
Godt Køkken.
Nyt og elegant monteret.
Ligeved Hovedstrøget.
1 Minut fra Vimmelskæftet.

Linköping.
Frimurarehotellet

Vid telefonringning namnanrop.

Nyupptört. Förstklassigt.

Malmö.
MALMÖ HOSPITS

Engelbrektsgatan 11.
Rekommenderar sina hemtrevliga och billiga rum. Elektr. belysn. Centralvärme. Telefon 25 14.

Temperance Hotell

Tyst och stilla första klass Hotell och Matsalar.

Inga drickspengar!

Malmö.
Central-Hotellet

Isak Slaktaregatan 7. Telefon 39 94

Rekommenderas.
Komfortabelt och billigt. Rum från kr. 1:50. Tyst läge. Förstklassiga sängar. Bästa bekvämligheter. Elektriskt ljus. Vaktmästare möta vid tåg och batar.

Malmö.
Park Hôtel

Tyst läge vid Kungsparken
Rekommenderas!

Vördsamt
Gust. Franzén.

Stockholm.
Hotel Stora Rosenbad

Klara Södra Kyrkogatan 4 (vid Rödbetorget)
Rekommenderar åt ärade resande tysta behagliga rum.
Centralt och härligt läge med delvis utsikt över Norrström.
Rikstelefon i rummen. 3 min. väg fr. Centralstationen Vaktmästare möter vid tåg och batar.
Rikst. 4272. Allm. 8550.

Stockholm.
Hotell Germania

Drottninggatan 19

NYTT

Riks 444, 445, 446

Centralaste läge.

Stockholm.
Hotell VICTORIA

Norra Smedjegatan 14

(Hörnet av Herkulesgatan)

Stockholms äldsta, billigaste och mest välkända privathotell. Tyst och fridfullt läge. Elektriskt ljus och telefon i rummen.

Fru Greta Schubert.

Post- o. Telegrafadr.: HOTELL VICTORIA.
RIKS 53. ALLM. 66 57.

Hotell Excelsior

Birger Jarlsgatan 35, Stockholm.
(uti K. F. U. M:s hus)



60 luftiga och väl möblerade rum med goda sängar från 3 kr.

Ljus och trevlig matsal.

Gott svenskt kök,
Hiss,
Kåshall,
Sällskapsrum,
Badrum m. m.

Inga drickspengar.

Telegrafadr. ; Excelsior. Allm. Telefon 93 27.
Rikstelefon ; Excelsior. 93 27.
Tvätt- och stryktjänstning.

Stockholm.
HÔTEL HELLMAN

Bryggaregatan 5
STOCKHOLM.

Propra och tysta rum till billiga priser.

Rökkelrum från 1:75 till högre priser.
OBS! Centraluppvärmning.

Inga drickspengar.
AUGUSTA JOHNSON.
Även innehavare av Stadshotellet å Strömsbolmen. Eskilstuna.

Stockholm.
Cosmopolite

Hôtel & Pensionat

Skepparegatan 22

(nära Strandvägen) STOCKHOLM.

Alla nutida bekvämligheter, Värmeledning. Hiss. Badrum. Elektr. ljus. Rum från kr. 2.- Hjälpension fr. kr. 4.25. :: On parle français. English spoken. Man spricht deutsch.
Rikstelefon 78 55. Allm. Telefon 99 55.

Stockholm.
HOTELL FYRIS

(Privathotell)

Drottninggatan 53, Stockholm.

Tyst, Centralt läge. Elektriskt ljus.

Rum till moderata priser.

Rikstel. 88 64. Allm. Telef. 218 64.

ÄNDR. BERGSTRÖM.

**ÄKTA
VÄDSTENASPETSAR**

till utstyrslar och presenter. Stort urval. Bäst och billigast.

SVENSKA SPETSDEPOTEN,

GREFTUREGATAN 34 A. I. Kl. 10 7.

ALLM. TEL. 402 04. STOCKHOLM.

(Andra huset från Linnegatan).

Stockholm.

Resande till
Stockholm
besök

**Missions-
hotellet**

**Missions-
hotellet**

VASAGATAN 42,
Stockholm I.
4 min. fr. Centralstation
Riks 91 88 Allm. Tel. 91 28

Tysta, trevliga rum. Bad, värme. Hiss m. m. Vaktmästare vid tågen.

Inneh. Gustaf A. Palmquist.

Stockholm.

Smäländska Privathotellet

1 Bryggaregatan 1, 1 tr.

Hörnet av Drottninggatan.

Rekommenderar sina trevliga och billiga rum med elektrisk belysning.

RIKSTEL. 169 07.

ALLM. TEL. 239 32.

Ida Andersson.

Stockholm.

Pensionat Hospits ELIM

MÄSTERSAMUELSGATAN 68, 2 tr. Hiss.

STILLA, fridfullt hem för resande. Tysta trevliga rum med eller utan pension. Alla nutida bekvämligheter.

Rikstel. 129 36. Allm. tel. 110 79.

Telegramadress: Elim.

Stockholm.

Hotell HORN

24 Jakobsgratan 24

Centralt läge, alla nutida bekvämligheter.

Billiga priser. Rum från 2 kr.

Rikstel. { 56 50. Allm. tel. 44 45.
168 49.

OBS! Nya adressen.

Stockholm.

Hotell Blå Bandet

Mästersamuelsgatan 68 1 tr.

2 min. fr. Centralen. Tel.: Allm. 128 11, Riks 112 47. Rekommenderar sina varma och tysta rum med alla nutida bekvämligheter.

Mattis Johansson.

Stockholm.

Privat-Hotell

Fridströms

Bryggaregatan 16. A. T. 214 76.

Hemtrevliga rum för resande.

Erika Fridström.

Stockholm

Hôtel KANAN

Allm. Tel. 72 57 - Rikstel. 14 12

25 Gamla Kungsholmsbrogatan 25

nära Centralstationen (strax vid Vasagatan och spårvagnen).

Propra och tysta rum. - Moderata priser.
Joh. Eriksson.

CITY-HOTELLET, Smålandsgat. 20
STOCKHOLM.
Invid Norrmalmstorg.
Rekommenderar sina väl möbl. rum. Moderata priser.
Elektrisk belysning. Hiss. Centralvärme.
Allm. 497. Riks. 92 77. L. Andersson.

Stockholm.

ÅGRENS
Hotell & Pensionat
Klara Södra Kyrkogata 11
Allm. Tel. 79 17. Riks Tel. 66 95.

Nyrenoverade, ljusa och hemtrevliga rum med elektr. ljus från 2 kr. Centralt, tyst o. fridfullt läge o:a 2 min. från Centralstationen.
Märtha Bergstedt.

Stockholm.

Resände!

Trevliga rum från Kr. 1.25.
BRYGGAREGATAN 1 :: OBS! 2 trappor.
Rikstelefon 210 96. Allm. Tel. 169 51.
H. Hellström.

Stockholm.

HOTELL och PENSIONAT
VON PLATEN

Stockholm - 56 Kungsgatan 56
(Strax vid Drottninggatan). 2 tr. (Hiss).
Rekommenderar sina välmöblerade rum.
Elektr. ljus, förstklassigt läge, tyst och angenämt, moderata priser.

Minna Johansson

Stockholm.

SELMA BERGS
1:sta klass Pensionat
och
Familjehotell

Hamlegårdsgatan 20, 1 tr.
Konfort och hemtränad.
Centralt tyst läge. Välreknomerat.
Man spricht deutsch. On parle français.
RIKS 86 95. English spoken. ALLM. 125 56.

Stockholm.

Hotell & Pensionat
ENGELBREKT
29 Birger Jarlsгатan 29
Rekommenderas.

Hiss. Elektr. ljus. Moderata priser. Goda bord.
Bikstel. 125 46, 125 47. Allm. tel. 234 00, 234 33.
OBS! Samma lokaler där fröken A. Carlesons pensionat och hotell varit inrymt.

Stockholm.

Fru CLARA JOHANSSON
Allm. Telefon 342 41. Riks Telefon 185 54.
Hotell & Pensionat
(f. d. innehavare av Coldinuordens restaurant, Göteborg.)
Kungsgatan 49, f. d. 7, Stockholm.
Förstklassigt läge! Tyst o. hemtrevligt!
Hiss! Moderata priser!

Stockholm

Stockholm

Skandinaviska Turisthotellet

(f. d. ÅCKANDER)

1:sta kl. privata hotell

12 Birger Jarlsгатan 12

och 4 tr. Hiss.

Hållplats för 3 spårvägslinjer:

Röd, grön o. gul.

Direkt gul vagn till och från Järnvägs-Centralen.

TELEFONER: Riks 97 71, Allm. 147 16.

Hjelpension.

Utvidgat.

Hygieniskt. Inga drickspångar.
Servisavgift. Ny regime.

K. R. Anderson.

Stockholm.

Nydens Pensionat

Linnégatan 38, 1 och 2 trappor. Hiss.
Konfortabla rum med inackordering, hel eller delvis. Elektriskt ljus, Bad och alla bekvämligheter.

Allt förstklassigt. Priserna mycket moderata.

Stockholm.

Automathotellet

Västerlånggatan 22.

Små, trevliga rum, rekommenderas.
El. ljus. Allm. Tel. 21 45.

Stockholm.

**Klara Hushållsskolas
MATSALAR**

Gamla Kungsholmsbrogatan 25, 1 tr.

Innehaves av f. d. Föreståndarinnan för H. Margaretas kök, och rekommenderas hushållsskolan till det bästa.

Frukost från 1/2-1. Middag från 1/2-3-7.

Stockholm.

HOTEL
ERMINUS
-- STOCKHOLM --

FÖRSTELASIGT - HEMTREFLIGT
BADRUM. RUM FRAN 3.25

Stockholm.

"Tysta Mari"

Regeringsgatan 26, 1 tr.

Specialité:

Kaffebrukostar, Thésupéer och à la Carte.

Beställningar emottages å
Allm. Tel. 70 89. Riks Tel. 74 16.

Stockholm.

1 kl. Matsalar

Hushållsskolan "Margareta",
STOCKHOLM, Drottninggatan 71 a, 1 tr.
Filialer!

Hornsgatan 1. - Artillerigatan 34.

Hushållsskolan i Norrköping,
K. Strömgatan 1.

Hushållsskolan i Örebro,
Klostergatan 11,

Hushållsskolan i Linköping,
Centralpalatset.

Frukost. Middag.

Stockholm.

FÖR RESANDE!
MÖBLERADE RUM
TILL MODERATA PRISER.

Birger Jarlsгатan 8, 3 tr. upp
Allm. Telefon 123 17 - - Rikstelefon 72 63.
STOCKHOLM
Spårv. till porten.

Obs! Ej att förväxla med hotellet 1 o. 2 tr. upp.
Anna Gustafsson.

Sundsvall.**Hotell SVEA, Rådhusgatan 11**

Tel. 312.
2 min. väg från järnvägsstationen. Ljusa trevliga rum. Billiga priser. Vaktmästare möter vid tåg och båtar.
Vördsamt *Emma Eklund.*

Trollhättan.**Stadshotellet i Trollhättan****Nybyggd.**

40 komfortabla resanderum och uppknings-salar. Centraluppvärmning. Elektrisk belysning. Tel. på rummen. Varmt och kallt vatten i alla rummen. Hiss. Bil möter vid alla tåg.

Västerås.**Hotell VASA**

Vasagatan 5 Rikstelef. 545
Rekommenderar sina varma trevliga rum. Moderata priser. Elektriskt ljus.

Västerås.**HOTELL VÄSTERÅS****Rekommenderas**

Närmaste hotell till järnväg och hamn.

Emilie Pettersson.

Riks Telefon 287.

Örebro.

Bilstation.

Rikstelefon 875.

SÖDRA HOTELLET

Mitt för SÖDRA stationen).

Erbjuder trevliga rum, såväl enkelrum som dubletter. - Enkelrum från kr. 1: 50 till lägre priser. - Vaktmästare möter vid alla tåg.

Vördsamt *Maria Fransson.*

Örebro.**Fru Petterssons**

1:sta Klass

Pensionat & Familjehotell.

Cysta hemtrevliga rum.
Kaffefrukostar & Thésupéer serveras Frukostrum.

Stadsbuden torde anlitas vid bagagetransport.
Porten öppen vid nattagens ankomst.
5 min. väg från norra stationen.

Storgatan 22. ÖREBRO. Telefon 643.

Örebro.**Hotell Standard**

Järnvägsgatan 10

Ingång: GAMLA GATAN 20.

Goda sängar.

Tyst och fridfullt.

Tel. 11 84.

Rekommenderas!

Carl Svenson.

Örebro.**Järnvägshotellet**

4 Järnvägsgatan 4

(Invid Norra stationen)

Rekommenderar sina välmöblerade Resanderum jämte Matsal och Kafé. Rum från 1 kr. 50 öre.

TELEFON 13 42.

Anna Larson.

Örebro.**LILLA HOTELLET**

Mitt för SÖDRA JÄRNVÄGSSTATIONEN

VÄSTRA GATAN 19

Rekommenderas såsom företklassigt.

Nymöblerade, mattbelagda, tysta och stilla hemtrevliga rum med goda sängar från 1.50 till högre priser.

Elektriskt ljus.

Telefon 107.

Alma Berntin.

Östersund.**GRAND HOTEL**

rekommenderas.

Östersund.**Hotell Standard.**

BESÖK Panoptikon

18 Kungsträdgårdsgatan 18

STOCKHOLM

Största sevärdhet.

Öppet: Vardagar kl. 10-7. Söndagar kl. 10-9.

Annonser från Norge

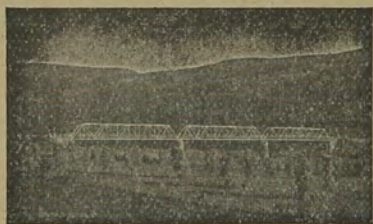

Statsbanernes Reisekontor og Sovevogncentral Kristiania Ostbanestation.

Oplysninger om reiser i ind- og utland.

Billetter i fjerntrafik, for jernbane, dampskib og automobil.

Sovepladsbilletter: Sittepladsbilletter.

Telefoner:

Oplysningsavdelingen nr **8540**, Sovepladscentralen nr **716 & 9574**.

Telegramadresse: Reisekontoret, Kristiania.

VALDRES-BANAN

VALDRES är Norges vackraste dalgång. :: Goda hotell, från vilka goda tillfällen givas till vintersport såväl i dalen som på närliggande högfjäll.

— Resebyråerna meddela närmare upplysningar. —

Tonsaasen Kurhotel, VALDRES.

2000 f. ö. h. 1 km. från järnvägsstationen. Öppet hela året.

Bofast läkare: **C. Wischmann.**

Alla slags bad, elektriskt ljus, centraluppvärmning, W. C. Största och bästa kurhotel med inlandsklimat.
Automobilgarage. Benzindepot.

Hotel Norge

Dir. **ERIK BREKKE.**

BERGEN

Svenska turister i Christiania
göras uppmärksamma på

Iris Thesalon

Carl Johansgade 25 :: CHRISTIANIA

I klass FRUKOST- och LUNCHSTÄLLE
Five o'clock tea m. m.

Läge mitt emot STORTINGSBYGGNADEN med
fri utsikt över stora promenaden.

Centralbanken for Norge

CHRISTIANIA.

Kapital och fonder: **Kr. 53,950,000**

Alla bankuppdrag utföras på billigaste sätt.

Växlingskontor för mynt och checks öppen hela dagen
i *Bennetts resebyrå*, Karl Joh. gata 35.

Hotel Continental

Theatercaféet mitt emot National-Theatern
CHRISTIANIA.

Elegant MATSAL o. CAFÉ. (Franskt Kök.)

OBS. i Svenskt Smörgåsbord.

CONCERT middag och afton.

Innehavare: **C. Boman-Hanson.**

Diverse annonser



KONSTGJORDA ÖGON (Emaljögön)
tillverkas efter naturen och efter insänt prov av
C. MÜLLER. Skandinaviens enda Specialist.
Stål, Enskede. TYRESÖVÄGEN 15.
Rikstelefon 74, Enskede.
Patienter s. önska besöka mig bedes ringa först eller brevväxla.

Vare  Mærke

Compoboard

är fortfarande **BÄSTA** och **BILLIGASTE** material till **INNERKLÄDSEL I TRÄHUS.**

Ett bra bevis härför torde vara, att Göteborgs stad använt över 8,000 kv.-mtr för sina kommunala byggen i år.
Begär broschyr, pris och prov från

Compoboard-Fabriken, Göteborg.

Advokat- och Juridiska Byråer



A.B. Hellbergs Byrå.

MALMO STOCKHOLM. HÄLSINGBORG. GÖTEBORG.
(Huvudkont.) Norrmalmstorg 2, 1 tr.
Inkasseringar (även utan kostnadsrisk för borgenären).
Soliditetsupplysningar. Juridiska uppdrag.

WIJKMANS JUR. BYRÅ

Tel. 812. Hälsingborg Tel. 812.
Hamntorget 3 (intill Ångfärjestationen).
Affärsjuridiska uppdrag.
Rättegångar. - Inkasseringar.



O. C. ALSTRÖMS

Rättegångs- & Inkasseringabyrå

ÖSTERSUND.

Post- & telegramadr.: Alströmsbyrå.
Etabl. 1882.

Innehavare: Fredr. Wallin.
Ombud för Sveriges köpmannaföreningar.
Inkasseringar. Soliditetsupplysningar.
Boutredningar. Rättegångar.
Kommissionsuppdrag.

Egendoms- och Platsbyråer

STOCKHOLMS RESTAURATÖRBYRÅ

Jakobsgatan 3 - STOCKHOLM

Rekommenderas.

Anskaffar platser till **HOTELL** och **RESTAURANTER** i Stockholm och landsorten.

Föreningens medlemmar engagera sin personal genom denna byrå.

Rikstelefon 1537

F. d. AUG. ARONSSONS

Mångåriga och väl rekommenderade

KOMMISSIONS-KONTOR

Anskaffar med urskiljning alla slags Manliga och Kvinliga biträden och tjänare för Privat-hus, Källare, Hoteller, handel såväl till staden som landet

19 B Mästersamuelsgatan 19 B
Allm. Tel. 6569 STOCKHOLM Rikstel. 1792

Diverse annonser.

K. G. Arvidssons

Elektricitetsbyrå, Råsunda.

Utför elektriska Kraft- och Belysningsledningar, Åskledare, Privattelefoner, Ringledningar.

Telefoner:

Riks Råsunda 229. Allm. Råsunda 43.

O. W. Hultins Elektriska Byrå

Strandvägen 7 C.

Rikstel. 70422. Allm. tel. 29520.

Utför Elektriska Kraft- o. belysningsanläggningar, Åskledare, Ringledningar m. m.

Försäljer all slags elektrisk materiel till billigaste pris.

Väl inarbetade Förstorings- **AGENTER**
A/B FOTO ESKILSTUNA.

A.-B. TIDNINGSKONTORET

JORDEN RUNDT

STOCKHOLM

Birger Jarlsgatan 16.

Försäljning och prenumeration på in- och utländska tidningar och tidskrifter av alla slag.

Annonsförmedlas till in- och utländska tidningar och tidskrifter.

Illustrerade tidningar samt böcker isynnerhet krigslitteratur från alla länder ständigt till salu.



PRESENNINGAR

f. d. statens järnvägars ca 7x4 met. säljas iståndsatta och nyoljade. Stort lager.
Uthyrning av Presenningar, Tält & Flaggor. **EMIL SJÖBERG, Malmö.** Tel. 91.



Elektriska Svetsnings- Aktiebolaget i Stockholm
R. T. 12304 S:t Paulsgatan 2 G. A. T. 65290
Utför alla sorters mek. arbeten
Elektriska och Gasavetsningar.
Verkstad: Ed Paulsgatan 2 G. A. T. 65292

Sågade Tvävarop

hyvlade och ohyvlade, av alla slag för byggnads- ändamål, inredningar, emballage m. m. till salu prislilligt. Brädgårdar vid VÄRTAN, Riks 7196.

J. Jacobsson.

Kontor: **Kornhamnstorg 55**
Riks 8440. Allm. 2680.

Di inmontera i villor,

våningar och båtar, elektrisk svagströms- o. karbidbelysning.

Alla slags tillbehör, såsom **Lampor m. m.,** ständigt i lager.

Infordra offert från

A.-B. Elektriska Laddningsstationen
Väpnaregatan 4, STOCKHOLM.
Rikstel. 705 39. Allm. tel. 8876.



MARMOR

Specialitet:

Öppna spisar, marmorarbeten till nybyggnader, affärs-

lokaler, för möbler etc. av svenska och utländska marmorsorter. Kataloger på begäran.

Aktiebolaget VESTER & NORDGREN'S
R. T. 1237 Mek. Stenhuggeri. A. T. 3197.
Stockholm Sö.

MASKIN- REMMAR, PACKNINGAR & FÖRNÖDENHETER

levereras från lager av

Maskinaffären Belting

Klara Södra Kyrkogata 5, Stockholm.
Telegr.-adr. "Belting".

Gymnastik- och Massageinstitut

Vinkelgatan 3
(invid Tegnérsplan)

Nyöppnat den 1 oktober 1917

Frisk- och motionsgymnastik

Sjukgymnastik

Massage

Elektrisk behandling

Hetluftbehandling

Behandling av mindre bemedlade patienter 12—1 e. m.

Läkare: Dr F. EDRÉN

A. Öberg

Gymn.-dir.

Per Odhner

Gymn.-dir.

Allm. Tel. 64 99. Riks Tel. Ö. 5 27.



Telefoner:

"Olaus Olssons"
STOCKHOLM.

Collan-Olfa.

Prisbelönt vid alla utställningar.

Världens yppersta Skobesparingsmedel.

A.-B. Collan-Olfa-Fabriken,

T. OLSEN.

Garvaregatan 9-11 S: STOCKHOLM.
Allm. Tel. 6827. Rikstel. 29 24.

**Maskerad-, Lotteri-
och Bazarartiklar**

F. Gustavson, Confettifabrik
Korsgatan 16 GÖTEBORG Tel. 6192

Värme- lednings- A.-B. CALOR

Verkst. Dir. J. A. RYDH

Arbetaregatan 32 .. Stockholm.

Riks 66 80, 66 81. Allm. 62 84.

Telegrafadress: Värmebolaget.

Tillverka apparater för och leverera:

Värmeledningar, alla brukliga system,

Ångköks-anläggningar, även för arbetare,

Maskintvätt-anläggningar, Desinfek-

tions- & Sterilisering-anläggningar.

Förslag och ritningar utföras.

A.-B. Svenska Spiralfabriken

17 Fridhemsgatan 17
STOCKHOLM.

Rikstel. 21 01. Allm. tel. 66 45.

Tillverkar

**SPIRALFJÄDRAR och
- HÄSTSKYDDARE -**

FRAMKALLNING OCH KOPIERING

BÄST HOS **Elektroniska Fotografiska Laboratorier**
Småbjergsgatan 24 (invid A.B. FOTO) telefon 604

AUGUST CARLSON & C:o, Aktiebolag - Stenkol & Koks - GÖTEBORG

Otto B. Bolm Göteborg. K.

LAGER av färger, oljor, fernissor,
Kemikalier och materialier för
fabriker och handverkerier.

Specialité: Bolms permanentfärger
för husmålning i alla kulörer.

ETABLERAD 1862. TELEFON 550.

Sun- delins Byxpress (patent).

Enastående uppfinning.

Med ett par minuters arbete ges den elegantaste pressning. Ingen underhållskostnad, betalar sig på 2 veckor. Icke skrymmande. Nödvändig för varje omtänksam herre. Pris med komb. rockhängare kr. 3.75. Om 5 st. rekv. på en gång kr. 3.50 pr st. mot postförskott eller förut insänd likvid.

Ensamförsäljare för Sverige:

R. QVARNSTRÖM. Exp. F.
STOCKHOLM.

Riks Tel. 176 22 & 176 53. Allm. Tel. 4196.

Verktygsmaskiner Verktyg

av bästa svenska fabrikat
Leverans omg. från lager

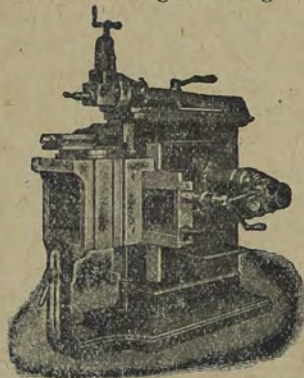

KOMMANDITBOLAGET
MILTON & C:o
STOCKHOLM

Elektriska Svetsnings Aktiebolaget

MARIEHOLM, GÖTEBORG 6.

Telef.: Växel: 73 33, 88 85, 88 89.
Verkm. bost. 105 87, 122 01, 150 87.

Telegr.-adr.: ESAB.

Reparerar:

Alla förekommande fel å Ångpannor, Sulfat-, Sulfit- o. andra Kokare såsom sprickor, läckande utdiktade växlar, frätningar m. m., Axlar, Stålpropellrar, Fartygsstavar, brustna eller förslitna maskindelar, alla slag. Flytande verkstäder för marina reparationer. Mobila apparater för fabriksreparationer.

Förstklassigt arbete, snabb leverans och billiga priser.

Intet arbete för stort och intet för litet för oss.

PARKETT GOLV AV ÅTVIDABERGS SNICKERIFABRIKS

väikända tillverkning genom

S. BENGTTSSON - Vanadisvägen 15, Stockholm

Riks Telefon 75 67 - St.-telefon V 47 99

Renoveringar och omboningar av Parkettgolv utföres.

LANDTBRUKARE!

G-H-stolpar äro de enda billiga ledningsstolpar, som icke hindra lantbruksarbetet, ty de sakna de snett utgående skrymmande stagen och strävorna. Herrar lantbrukare böra därför i eget intresse se till, att ledningarna över åkrar och fält utföras å G-H-stolpar, som äro billiga i anskaffning samt därtill prydliga och stabila.

A.-BOL. G-H STOLPAR, MÅTÖ. :- Telefon 65 33. Telegramadress: GEHÅ.



INGENIÖRSFIRMA

SVEN CARLSON

FALUN.

**Luftbanor.
Omlastare.
Transport-
anläggningar.**

TURBINFABRIKEN :: FINSHYTTAN



Levererar
alla slags vatten-
turbiner.

Ny tillverkning av
**ytterligt snabb-
gående typer -**
Leverera billiga och goda
Regulatorer.

Egen provningsanstalt

med direkt

vattenmätning i

reservoar

för bestämmande av turbin-
nas verkningsgrad.

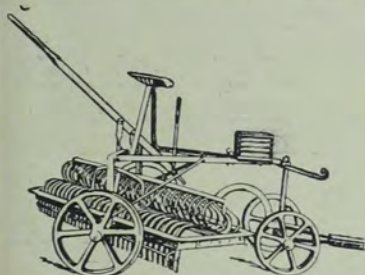

Smutsiga vägar

gyttjiga i väta, dammiga
i torra, alltid obehagliga
och mindre hållbara.

rengöras billigt

med vägsrapor från

**A.-B. Åbjörn Anderson
Svedala.**

Aktelebolaget JOHN WALL, Järn- & Maskinaffär

Drottninggatan 68 STOCKHOLM Hötorget

*Järn och Stål, alla slag " Verktygsmaskiner och Verktyg.
Spik, Skruv och Bull. " Lyftverktyg m. m., m. m.*

Stort, väisorterat lager.

Räls

alla slag,

säljes och köpes av

**Bröderna Edstrand,
MALMÖ, Skeppsbron 8.**

VÄGNUTHYRNINGSS- AKTIEBOLAGET

i Stockholm

uthyr alla slags godsvagnar.

AXEL CORIN

Bolagets verkst, Direktör

Rikstelefon
43 89.

Karlavägen 22.

PERCY THAM

Telegramadress:
MINERAL

STOCKHOLM

Rikstelefon:
118 00 : 1182
118 03 : 1182

Försäljer:

Stenkol

Koks

Stålräls

I- och U-Balkar

Diff. Balkar

Cement

UTMÄRKTA OMRÅDEN

för MINDRE | för STÖRRE
VERKSTADS- | FABRIKS-
RÖRELSE | INDUSTRI

finnas vid ett flertal stationer mellan Uppsala och Gäfle



God tillgång på livs-förnödenheter.

Goda kommunikationer.

Elektrisk kraft från Cllfkarleö lät tillgänglig.

God tillgång på en hel del råvaror isynnerhet trä och järn.

Exporthamn vid Gäfle och Harnäs.

Uppsala-Gäfle järnvägars förvaltning adr. Gäfle, lämna beredvilligt närmare upplysningar.

DC

NERLIENS

R. t. 395 Regeringsgatan 31 5669
 665 Stockholm R. t. 9662

FILIAL I LUND.

Bästa inköpskälla för **alla fotografiska artiklar.**

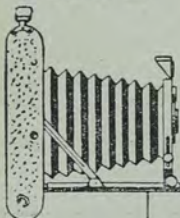

Framkallning,
 Kopiering,
 Förstoring av amatörfbilder.

Skiptikon. Skiptikonbilder
 Begär kataloger.

A.-B. Fr. V. Tunborg & Co

Moaemagasin

38 HAMNGATAN 38

1 tr.

STOCKHOLM

RIKSTEL. 47 46.

ALLM. TEL. 2 81

MUSIK-

INSTRUMENT,
 Strängar och Tillbehör

erhållas **bäst** och **billigast** från

A. Th. NILSSONS MUSIKHANDEL

NORRÖPING.

Viollner, Guitarrer, Messingsinstrument,
 Italianska dragspel, sextettnoter, Tal-
 apparater och skivor m. m.

Priskurant gratis.



Svea Slip Skivan

är den bästa skiva för ett gott precisionsarbete och all slags skrotning.

Tillverkare och försäljare:

SVENSKA SLIPSKIVE A/B SVEA
 STOCKHOLM

Fabriker: Kårsta och Norrtälje.

Riks Tel. 42 61, 93 26.



Allm. Tel. 42 61.

Aktiebolaget

Molinderska Konserverfabriken

rekommenderar sina
- KONSERVER -

ALLA sorters grönsaker och sallader köträtter och soppor för seglats- och turistfärder.

FINNAS i alla välsorterade speceri-affärer.

GRÖNSAKERNA serveras i Restaurangvagnarna.

Svalöfs Kornflingor

tillverkas

under sträng läkarekontroll och utslutande av bästa svenska tvåradiga korn.

duga

till gröt, välling, soppor, puddingar, bakverk, tebröd, pannkakor m. m.

lämna

en välsmakande, näringsrik, lätt-smält och fullkomligt ren föda samt

finnas

att få i varje välsorterad specerihandel.

**ALLMÄNNA
 SVENSKA UTSÄDES A.-B.
 SVALÖV.**