

Aktiebolaget STOCKHOLMS HANDELSBANK
Grundfond Kr. 21,000,000
Reservfond och andra till framtida förfogande
afsedda medel cirka " 24,000,000
Drifver alla slag af bankrörelse.

**Spedition och
Ångbåtsexpedition**
(Etablerad sedan 1852).

F. O. KLINGSTRÖM
LÜBECK och HAMBURG.

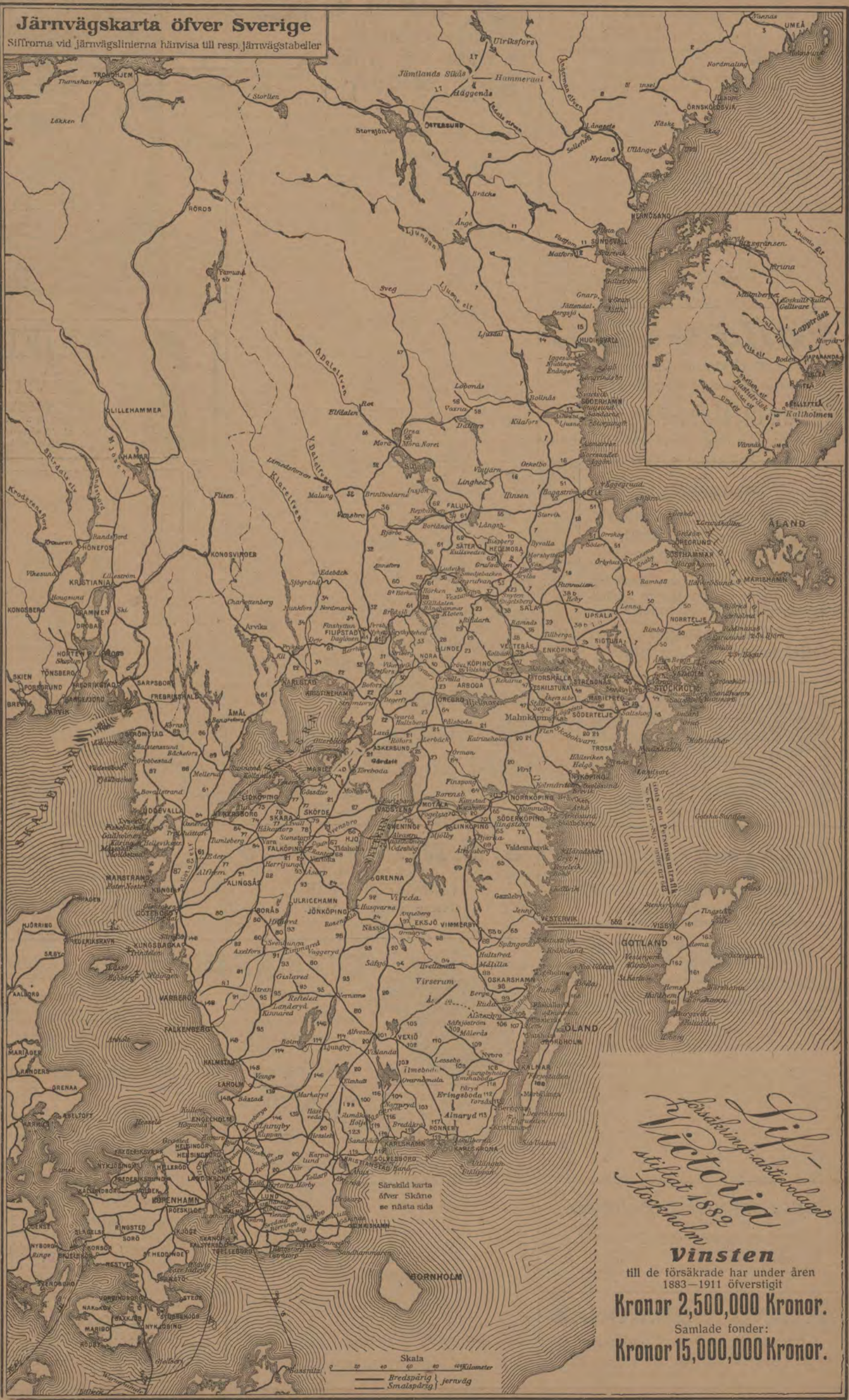

Järnvägskarta öfver Sverige
Siffrorna vid järnvägslinierna hänvisa till resp. Järnvägstabeller

Forsikrings-aktiebolaget
Victoria
stiftat 1882
Stockholm

Vinsten
till de försäkrade har under åren
1883-1911 öfverstigit
Kronor 2,500,000 Kronor.
Samlade fonder:
Kronor 15,000,000 Kronor.

Om direkta biljetter till utlandet se sid. 7. ZONTAXOR M. M. se sid. 6.



DUFF'S LIQUEUR WHISKY

MACLEARY, DUFF & Co., GLASGOW.

Generalagent
J. GRANGREN, Stockholm
Narvavägen 24 :: Rikstel. 5878.

AKTIEBOLAGET Skandinaviska Trädgårdfabriken TANGEN

pr STOCKHOLM

söker i utlandet energiska
och för svensk export in-
tresserade agenter och
återförsäljare.

BEGÄR ALLTID

SVENSKT



Collan-Olja.

Prisbelönt vid alla utställningar
Världens yppersta Skobesparingsmedel.

Collan-Oljefabriken, T. Olsen.

Kungsg. 34, Stockholm. A. T. 5837. Riks 2984.



MEJERIER

anläggas och monteras med bästa,
modernaste och mest ekonomiska
maskiner och redskap af

STEN ERICSSON'S EFTERTR.

VASAGATAN 3 - STOCKHOLM

Lager af alla slags mejeritensillier.
Katalog på begäran. Allm. 4 19.

Aktiebol. NORDISKA KREDITBANKEN

DROTTNINGGATAN 1, STOCKHOLM.

Kapital kr. 7,500,000.

Reserver ,, 3,300,000.

Emottager penningar å Depositions-
Kapital-, Sparkasse- och Upp- o. Afskrif-
ningsräkning mot högsta gällande ränta.

Afdelningskontor:
Eskilstuna och Vaxholm.

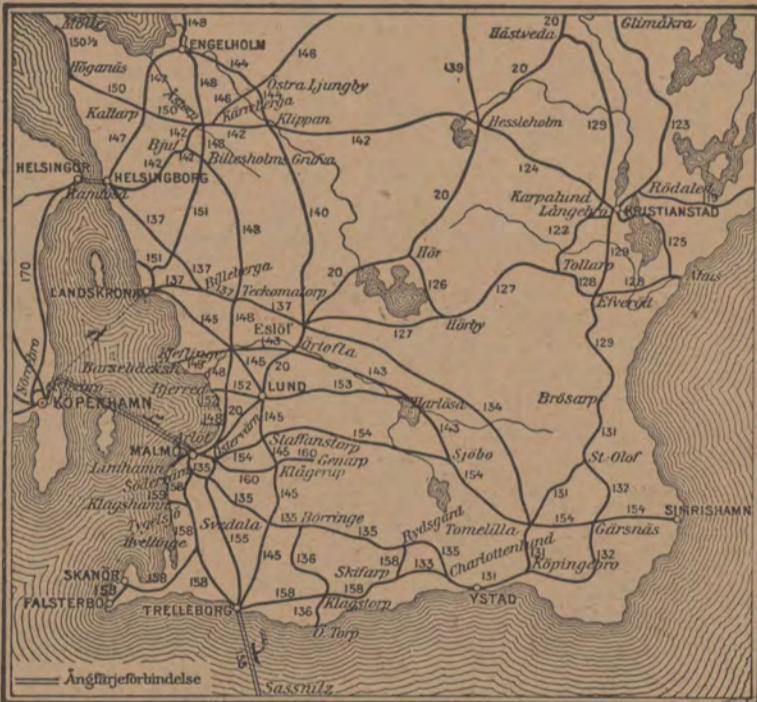

P. A. B. STOCKHOLMS PATENTBYRÅ
K. Y. ZACCO & E. H. BRUHN.

Patentombud: Ingeniör E. Svanqvist. Ombesörjer uttagning af patenter, registrering af varumärken, mönster eller modeller i alla länder. Utfört öfver 20,000 sådana uppdrag. Etabl. 1879. Tlgr-adr. Invention. Tel. Riks. 382. Allm. 78 09.

VASAGATAN 7 - STOCKHOLM

Billströms

Hofblomsterhandel,

Stureplan 4, Stockholm,

rekommenderar sina välbundna, erkänt smakfulla

Begravningskransar.

De sällsyntaste och finaste blommor från egna växt-
hus och trädgårdar.

Allm. Tel. 5739. Riks 1409.

G. U. Heurlin & Co

(K. E. Ringholm)

SKRÄDDERI-AFFÄR

Sturegatan 7, 1 tr.

Stockholm.

PATENT WALDEMAR BOMAN

Ingeniör

Medlem af Svenska Patentombudsforeningen

Uttager patent och inregistrerar varumärken.

ROSENBAD 2 BYRÅ

STOCKHOLM.



TURBINFABRIKEN, FINSHYTTAN.

Levererar alla slags vattenturbiner.

Ny tillverkning af
ytterligt snabbgående typer.

Levereras billiga och goda
Regulatorer.

Fabrikens arbetsledare, äldre vattenverksbyggare, lemnar på begäran råd och upplysningar

Egen profningsanstalt med direkt
vattenmätning i reservoar

för bestämmande af turbinernas
verkningsgrad.

P. L. ÅKERMAN & LUNDS Orgel Fabriks A.-B.

Kungl. Hofleverantör.

Allm. 86. Riks 26. SUNDBYBERG.

Kyrkoorglar. Orgelharmonier. Högsta utmärkelser.
Af sakkunnige lofordas ton. Förmånliga betalningsvillkor.
Begär kostnadsförslag och prisuppgift.

Maison fondée 1815. MESTREZAT & Co.

• BORDEAUX •

Grands Vins de Bordeaux.

Abonnement: Chateau Latour, 1:er Grand
Cru 1906—1907—1908—1909.
Chateau Coutet Marquis de Lur
Saluces 1911—1912—1913.
Vins 1911.

Agents à Stockholm:

Mr. Georges Kant, 24 Gref Thuregatan.
Rikstel. 111 44.

Mr. H. Troilius, 5 Vasagatan.
Rikstel. 23 85.

Resande till Stockholm.

Tvätta och prätta Edra kostymer och dräkter hos

Stockholms Färgeri & Kem. Tvättanstalt.

Butiker för emottagning af gods i alla stadsdelar.

Allm. Tel. 1496. Rikstel. 76 17.

Snabbaste expedition på platsen

GRAND PENSIONAT

Strandvägen 7 A, Stockholm

Telefon Riks: 31 69; 25 08. Allm.: 547, 873.
Telegramadr.: Dehpensionat

Table listing names and addresses in the left column, including entries like 'Ronneby', 'Sandbäckshult', 'Skepparslöf', etc.

Table listing names and addresses in the middle column, including entries like 'Sparren', 'Storvika', 'Sya', etc.

Table listing names and addresses in the right column, including entries like 'Tungsten', 'Valkog', 'Vintrosa', etc.

Advertisement for 'Allmänna Lif' (Allmänna Liv) featuring a logo and text: 'Försäkringsbolaget Strandvägen 5 A, Stockholm.'

Table titled 'Forts. fr. sid. 4' listing various hotels, pensions, and guest houses across Sweden, such as 'Långeå, Hotel Katrineholm', 'Mellerud, Järnvägsrest. o. Hotel', etc.

Direkta biljetter till utlandet.

	Fr. Stockholm C.				Fr. Göteborg Bs				Fr. Norrköping			
	I kl.	II kl.	III kl.	Gälder dagar	I kl.	II kl.	III kl.	Gälder dagar	I kl.	II kl.	III kl.	Gälder dagar
Amsterdam	168,80	96,10	42,70	10
D:o	108,80	70,40	45,80	10
Antwerpen	116,00	76,00	...	15
D:o	106,00	71,80	...	15
Basel	132,00	85,60	...	10
D:o	127,20	82,50	...	10
Bremen	125,20	81,90	...	10
D:o	74,20	50,40	32,30	10	39,90	25,00	10
Bruxelles	115,20	75,40	...	15	99,50	64,70	...	15
D:o	122,80	79,60	...	15	109,10	71,40	...	15
D:o	109,30	74,00	...	15
Cöln	96,80	64,20	...	10
Dresden	76,40	50,80	...	10	63,80	43,10	...	10
D:o	83,50	54,70	...	10
D:o	105,20	69,10	...	10	...	58,50	...	10
D:o	107,00	68,10	...	10
Frankfurt a. M.	103,30	67,30	...	10
D:o	103,20	65,70	...	10
Greifswald	...	34,10	22,10	10
Hannover	...	53,10	34,10	10
D:o	...	53,90	34,80	10
Hull	100,40	89,60
D:o	81,90	74,10
D:o	182,20	160,60
D:o	150,25	128,65
Jena	81,00	53,40	34,40	10	87,90	45,70	29,50	10
Karlsbad	95,90	62,80	40,70	10	82,40	51,70	...	10
Karlsruhe	112,60	72,70	...	10
Kiel	55,10	38,10	24,80	10	...	27,90	17,60	5
Kristianstad	37,60	23,80	15,85	90	28,90	18,80	12,50	90	33,60	21,40	14,25	90
D:o	69,40	43,50	29,00	90	50,60	32,55	21,65	90
D:o	...	22,10	14,35	90
D:o	...	40,80	26,60	90
Köpenhamn	41,60	25,10	16,50	...	21,80	13,10	8,50	...	33,60	20,30	13,30	...
D:o	35,30	21,90	14,70	27,80	17,40	11,70	...
Lepzig Pr. Stb.	76,00	49,80	...	10
London	126,50	85,20	...	30	111,10	74,60	...	30	119,10	80,80	...	30
D:o	241,10	163,80	...	60	210,20	142,60	...	60	228,20	154,90	...	60
D:o	138,40	90,00	...	30	124,90	81,90	...	30	160,90	85,00	...	30
D:o	204,90	175,40	...	60	237,90	157,20	...	60	249,80	164,50	...	60
D:o	126,50	85,20	...	30	111,10	74,60	...	30	119,10	80,80	...	30
D:o	241,10	163,80	...	60	210,20	142,60	...	60	228,20	154,90	...	60
D:o	138,40	90,00	...	30	124,90	81,90	...	30	160,90	85,00	...	30
D:o	204,90	175,40	...	60	237,90	157,20	...	60	249,80	164,50	...	60
D:o	126,50	85,20	...	30	111,10	74,60	...	30	119,10	80,80	...	30
D:o	241,10	163,80	...	60	210,20	142,60	...	60	228,20	154,90	...	60
D:o	138,40	90,00	...	30	124,90	81,90	...	30	160,90	85,00	...	30
D:o	204,90	175,40	...	60	237,90	157,20	...	60	249,80	164,50	...	60
D:o	126,50	85,20	...	30	111,10	74,60	...	30	119,10	80,80	...	30
D:o	241,10	163,80	...	60	210,20	142,60	...	60	228,20	154,90	...	60
D:o	138,40	90,00	...	30	124,90	81,90	...	30	160,90	85,00	...	30
D:o	204,90	175,40	...	60	237,90	157,20	...	60	249,80	164,50	...	60
D:o	126,50	85,20	...	30	111,10	74,60	...	30	119,10	80,80	...	30
D:o	241,10	163,80	...	60	210,20	142,60	...	60	228,20	154,90	...	60
D:o	138,40	90,00	...	30	124,90	81,90	...	30	160,90	85,00	...	30
D:o	204,90	175,40	...	60	237,90	157,20	...	60	249,80	164,50	...	60
D:o	126,50	85,20	...	30	111,10	74,60	...	30	119,10	80,80	...	30
D:o	241,10	163,80	...	60	210,20	142,60	...	60	228,20	154,90	...	60
D:o	138,40	90,00	...	30	124,90	81,90	...	30	160,90	85,00	...	30
D:o	204,90	175,40	...	60	237,90	157,20	...	60	249,80	164,50	...	60
D:o	126,50	85,20	...	30	111,10	74,60	...	30	119,10	80,80	...	30
D:o	241,10	163,80	...	60	210,20	142,60	...	60	228,20	154,90	...	60
D:o	138,40	90,00	...	30	124,90	81,90	...	30	160,90	85,00	...	30
D:o	204,90	175,40	...	60	237,90	157,20	...	60	249,80	164,50	...	60
D:o	126,50	85,20	...	30	111,10	74,60	...	30	119,10	80,80	...	30
D:o	241,10	163,80	...	60	210,20	142,60	...	60	228,20	154,90	...	60
D:o	138,40	90,00	...	30	124,90	81,90	...	30	160,90	85,00	...	30
D:o	204,90	175,40	...	60	237,90	157,20	...	60	249,80	164,50	...	60
D:o	126,50	85,20	...	30	111,10	74,60	...	30	119,10	80,80	...	30
D:o	241,10	163,80	...	60	210,20	142,60	...	60	228,20	154,90	...	60
D:o	138,40	90,00	...	30	124,90	81,90	...	30	160,90	85,00	...	30
D:o	204,90	175,40	...	60	237,90	157,20	...	60	249,80	164,50	...	60
D:o	126,50	85,20	...	30	111,10	74,60	...	30	119,10	80,80	...	30
D:o	241,10	163,80	...	60	210,20	142,60	...	60	228,20	154,90	...	60
D:o	138,40	90,00	...	30	124,90	81,90	...	30	160,90	85,00	...	30
D:o	204,90	175,40	...	60	237,90	157,20	...	60	249,80	164,50	...	60
D:o	126,50	85,20	...	30	111,10	74,60	...	30	119,10	80,80	...	30
D:o	241,10	163,80	...	60	210,20	142,60	...	60	228,20	154,90	...	60
D:o	138,40	90,00	...	30	124,90	81,90	...	30	160,90	85,00	...	30
D:o	204,90	175,40	...	60	237,90	157,20	...	60	249,80	164,50	...	60
D:o	126,50	85,20	...	30	111,10	74,60	...	30	119,10	80,80	...	30
D:o	241,10	163,80	...	60	210,20	142,60	...	60	228,20	154,90	...	60
D:o	138,40	90,00	...	30	124,90	81,90	...	30	160,90	85,00	...	30
D:o	204,90	175,40	...	60	237,90	157,20	...	60	249,80	164,50	...	60
D:o	126,50	85,20	...	30	111,10	74,60	...	30	119,10	80,80	...	30
D:o	241,10	163,80	...	60	210,20	142,60	...	60	228,20	154,90	...	60
D:o	138,40	90,00	...	30	124,90	81,90	...	30	160,90	85,00	...	30
D:o	204,90	175,40	...	60	237,90	157,20	...	60	249,80	164,50	...	60
D:o	126,50	85,20	...	30	111,10	74,60	...	30	119,10	80,80	...	30
D:o	241,10	163,80	...	60	210,20	142,60	...	60	228,20	154,90	...	60
D:o	138,40	90,00	...	30	124,90	81,90	...	30	160,90	85,00	...	30
D:o	204,90	175,40	...	60	237,90	157,20	...	60	249,80	164,50	...	60
D:o	126,50	85,20	...	30	111,10	74,60	...	30	119,10	80,80	...	30
D:o	241,10	163,80	...	60	210,20	142,60	...	60	228,20	154,90	...	60
D:o	138,40	90,00	...	30	124,90	81,90	...	30	160,90	85,00	...	30
D:o	204,90	175,40	...	60	237,90	157,20	...	60	249,80	164,50	...	60
D:o	126,50	85,20	...	30	111,10	74,60	...	30	119,10	80,80	...	30
D:o	241,10	163,80	...	60	210,20	142,60	...	60	228,20	154,90	...	60
D:o	138,40	90,00	...	30	124,90	81,90	...	30	160,90	85,00	...	30
D:o	204,90	175,40	...	60	237,90	157,20	...	60	249,80	164,50	...	60
D:o	126,50	85,20	...	30	111,10	74,60	...	30	119,10	80,80	...	30
D:o	241,10	163,80	...	60	210,20	142,60	...	60	228,20	154,90		

TORRA

bli källare, hissgröpar, kraftstationer, vattenbehållare m. m om de behandlas enl. *cerecit*-metoden. Närmare meddelar

INGENIÖRSFIRMAN
H. NAUCKHOFF
Dagsgatan 15—17, Stockholm.

Champagne Delbeck & Co, Reims

Hans Maj:t Konungens
och H. K. H. Kronprinsens Hofleverantör
och tillika leverantör till *alla* de Svenska Hofven.

Serveras i restaurantvagnarne och på alla 1 klass hotell och restauranter.

Generalagent:
GEORG KANT,
STOCKHOLM.
Rikstelefon 111 44. Allm. tel. 6642.

Agent:
HJ. TROILIUS,
STOCKHOLM Vasag. 5 IV (hiss).
Rikst. 2385.
Österm. 3 07 kl. 8—9,30, 6—8.

Cosmopolite

Hôtel & Pensionat,
32 Skepparegatan 32,
(nära Strandvägen) Stockholm.

Alla nyttiga bekvämligheter. Värmeledning. Hiss. Badrum.
Elektriskt ljus. Rum fr. kr. 2.—. Hjälpension fr. kr. 125.
On parle français. English spoken. Man spricht deutsch.
Rikstelefon 7855. Allm. Telefon 9955.



Besök vår stora utställning
Klarabergsgatan 31.
Största lager af in- och utländska vapen och sportartiklar, krut, ammunition m. m.

J. C. Landelius

Strandvägen 7 A. Kungl. Hofkonditor. Stor kyrkobrinken 16.
Rikst. tel. 18 85. Allm. tel. 47 69. 53 25 88 72. Firman grundad år 1858. Rikst. tel. 53 88. Allm. tel. 25 70.

Glacer, tårter, bakelser, konfektyrer, chokolad, kanderade frukter m. m. af yppersta kvalitet.
Tea-room samt servering af kaffe, chokolad, buljong, glace, vin, lemonad m. m.

Konditoripaviljong & Drottningholm 12 Maj—12 Okt.
Allm. tel. Drottningholm 34.

Hotell Örnköld

32 Drottninggatan 32, Stockholm,

Förstklassiga, komfortabelt och modernt inredda rum, såväl enkelrum som dubletter. Särskild toalett med varmt och kallt vatten samt Riks och Allm. Tel. till hvarje rum. Moderata priser. Central läge ca 3 min. väg från Centralstationen.

RESANDE.

Ljusa, hemtrefliga rum med alla moderna bekvämligheter. Nära spårvagn. Inga drickspengar.

Vallingatan 37, 1 tr. Stockholm.
Rikstel. 123 15. Fru Ida Blomkvist.

ÖREBRO KEX

är bästa reskost! Kexpaket à 10 eller 25 öre finnas i alla Statens Järnvägars restaurantvagnar och på Restauranten vid Stockholms Central m. fl.

Aktiebolaget Örebro Kexfabrik.
Kungl. Hofleverantör.

Använd Dr P. Håkansson's
SALUBRIN
Patenteradt, Giftfritt, Antiseptiskt,
Se annonsen å omslagets sista sida.

Turbinfabriken, Finshyttan
se annonsen å omslagets andra sida.

Forts. fr. sid. 5.

Hotel, Pensionat, Rum för resande och Gästgifvaregårdar (Ggfv.) i Sverige.

Stockholm, Hotel Fyris, se annons sid. 9.	Stockholm, Förken Georgii privathot., se ann. sid. 7.	Sundsvall, Privathotellet. Sjömanshemmet.	Traheryd, Hotel. Ggfv.	Valdemarsvik, Hotel Svanen. Stora hotellet.	Västerås, Hotel Klippan. Västerås. Pens. Västerås.
» » Gustaf Adolf, se annons sid. 15.	» Ågrens pensionat o. hotell, se annons omslagets 4de sida.	Sunne, Hotel Nilsson. » » Svea. » » Gästis m. Ggfv. » » Sunne. » » Turisthotellet.	Tranås, Centralhotellet. Aktieb. Tranås vattenkuranstalts hotel.	Vallentuna, Hotel. Stora hotellet.	Västra Torup, Hotel. Växjö, Hotellet. » Stadshotellet, se annons sid. 33.
» Automat-Hot., se annons sid. 16.	» City-Hotellet, se annons sid. 27.	Svalöv, Hotel. Svanesund, Ggfv. Svappavaara, Ggfv. Svedala, Järnvägshotellet. Sveq. A. Halfvarssons hotel. Svenljunga, Ggfv. Nya Hotellet.	Trehörningajö, Hotel o. Ggfv. Trekanten, Hotel Trekanten. Trollhättan, Hotel. » Grand Hotel. » Järnvägshotellet. » Restaurant Göta. » Ggfv. » Rum för resande.	Vannaboda, Hotel. Vansbro, Järnvägshotellet. Vasa, Järnvägshotellet. » Stora hotellet. » Rum för resande.	Västana, Hotellet. » Hotel du Sud. » Hotel du Nord. » Prins Carl. » Saltsjöbadens hotel och Restaurant (sommarmån.). Åby, Ggfv.
» Park Hotell, se annons sid. 17.	» Hotel Zion, se annons sid. 23.	Svärdsjö, Ggfv. Sjöfjäll, Hotel Olof Russell. » Hotel Fenix. » Augusta Peterson.	Trollhättan, Hotel. » Grand Hotel. » Järnvägshotellet. » Restaurant Göta. » Ggfv. » Rum för resande.	Vaxholm, Vaxholms Hotel. Veberöd, Hotel And. Bengtsson, J. Thornqvist. Veda, Ggfv. (Hornö). » (Veda).	Åhus, Ggfv. och Hotel. » Järnvägshotellet. Ålem, Järnvägshotellet. Åmot, Hotel John Englund. » Nya hotellet. » Ggfv.
» Hotel Luleå, se annons omslagets 4e sida.	» Lilla Stadshotellet, se annons sid. 24.	Sävar, Ggfv. (Sävar). » Hotel Fenix. » Rum för resande. » Pensionat. » Turisthotellet.	Trosa, Hotel. » Ggfv. Tråvåd, Rum för resande. Trångsviken, Hotel Dalgård. Trällevik, Stadshotellet. » Hotell Norden.	Vedum, Ggfv. Veinge, Hotel Veinge. Vessigebo, Rum för resande. » Ggfv. (Sjönevad). Västana, Hotel Bergelorsen. » Turisthyddan.	Ämål, Järnvägshotellet. » Stadshotellet. » Rum för resande. Ånge, Järnvägshotellet. » Hotel Gustaf. Ånge, Hotel Höjer. » Nya Ggfv.
» » Kanan, se ann. sid. 12.	» Hotell Örnköld, se annons denna sida.	Säter, Hotel och Ggfv. » Rum för resande. » Pensionat. » Turisthotellet.	Tulleråsen, Ggfv. Tyrlinge, Pensionat. » Pensionat. » Ggfv.	Vaxholm, Vaxholms Hotel. Veberöd, Hotel And. Bengtsson, J. Thornqvist. Veda, Ggfv. (Hornö). » (Veda).	Ämål, Järnvägshotellet. » Stadshotellet. » Rum för resande. Ånge, Järnvägshotellet. » Hotel Gustaf. Ånge, Hotel Höjer. » Nya Ggfv.
» » Kronprinsen & annex, se annons sid. 11.	» Privathotellet Hamng. 13, se annons sid. 9.	Söderköping, Stadshotellet. » Brunnsrestaurant. » Hotel Fenix. » Stadskällaren. » Ggfv.	Tyrlinge, Pensionat. » Pensionat. » Ggfv.	Vedum, Ggfv. Veinge, Hotel Veinge. Vessigebo, Rum för resande. » Ggfv. (Sjönevad). Västana, Hotel Bergelorsen. » Turisthyddan.	Ämål, Järnvägshotellet. » Stadshotellet. » Rum för resande. Ånge, Järnvägshotellet. » Hotel Gustaf. Ånge, Hotel Höjer. » Nya Ggfv.
» » Monopol, se annons sid. 19.	» Pallas Hotel, se annons sid. 10.	Söderhamn, Stadshotellet. » Centralhotellet. » Nykterhetshotellet. » Ggfv.	Tyrlinge, Pensionat. » Pensionat. » Ggfv.	Vedum, Ggfv. Veinge, Hotel Veinge. Vessigebo, Rum för resande. » Ggfv. (Sjönevad). Västana, Hotel Bergelorsen. » Turisthyddan.	Ämål, Järnvägshotellet. » Stadshotellet. » Rum för resande. Ånge, Järnvägshotellet. » Hotel Gustaf. Ånge, Hotel Höjer. » Nya Ggfv.
» Pensionat Hospits Elim, se annons sid. 17.	» Småländska Privathotellet se annons sid. 10.	Söderhamn, Ggfv. » Centralhotellet. » Nykterhetshotellet. » Ggfv.	Tyrlinge, Pensionat. » Pensionat. » Ggfv.	Vedum, Ggfv. Veinge, Hotel Veinge. Vessigebo, Rum för resande. » Ggfv. (Sjönevad). Västana, Hotel Bergelorsen. » Turisthyddan.	Ämål, Järnvägshotellet. » Stadshotellet. » Rum för resande. Ånge, Järnvägshotellet. » Hotel Gustaf. Ånge, Hotel Höjer. » Nya Ggfv.
» Hotel Exelsior, se annons sid. 12.	» Strand Hotel, se annons sid. 7.	Söderhamn, Ggfv. » Brunnsrestaurant. » Hotel Fenix. » Stadskällaren. » Ggfv.	Tyrlinge, Pensionat. » Pensionat. » Ggfv.	Vedum, Ggfv. Veinge, Hotel Veinge. Vessigebo, Rum för resande. » Ggfv. (Sjönevad). Västana, Hotel Bergelorsen. » Turisthyddan.	Ämål, Järnvägshotellet. » Stadshotellet. » Rum för resande. Ånge, Järnvägshotellet. » Hotel Gustaf. Ånge, Hotel Höjer. » Nya Ggfv.
» » och Pensionat Nordstjärnan, se annons sid. 15.	» Stockholms Nya Resandehem, se ann. sid. 29.	Söderköping, Stadshotellet. » Brunnsrestaurant. » Hotel Fenix. » Stadskällaren. » Ggfv.	Tyrlinge, Pensionat. » Pensionat. » Ggfv.	Vedum, Ggfv. Veinge, Hotel Veinge. Vessigebo, Rum för resande. » Ggfv. (Sjönevad). Västana, Hotel Bergelorsen. » Turisthyddan.	Ämål, Järnvägshotellet. » Stadshotellet. » Rum för resande. Ånge, Järnvägshotellet. » Hotel Gustaf. Ånge, Hotel Höjer. » Nya Ggfv.
» » Rydberg, se annons sid. 16.	» Privathem för resande, se annons sid. 15.	Söderhamn, Ggfv. » Brunnsrestaurant. » Hotel Fenix. » Stadskällaren. » Ggfv.	Tyrlinge, Pensionat. » Pensionat. » Ggfv.	Vedum, Ggfv. Veinge, Hotel Veinge. Vessigebo, Rum för resande. » Ggfv. (Sjönevad). Västana, Hotel Bergelorsen. » Turisthyddan.	Ämål, Järnvägshotellet. » Stadshotellet. » Rum för resande. Ånge, Järnvägshotellet. » Hotel Gustaf. Ånge, Hotel Höjer. » Nya Ggfv.
» » Temperance, se annons sid. 19.	» Privathem för resande se annons sid. 17.	Söderhamn, Ggfv. » Brunnsrestaurant. » Hotel Fenix. » Stadskällaren. » Ggfv.	Tyrlinge, Pensionat. » Pensionat. » Ggfv.	Vedum, Ggfv. Veinge, Hotel Veinge. Vessigebo, Rum för resande. » Ggfv. (Sjönevad). Västana, Hotel Bergelorsen. » Turisthyddan.	Ämål, Järnvägshotellet. » Stadshotellet. » Rum för resande. Ånge, Järnvägshotellet. » Hotel Gustaf. Ånge, Hotel Höjer. » Nya Ggfv.
» » Stora Rosenbad, se annons sid. 23.	» Hotell Kung Carl, se ann. sid. 17.	Söderhamn, Ggfv. » Brunnsrestaurant. » Hotel Fenix. » Stadskällaren. » Ggfv.	Tyrlinge, Pensionat. » Pensionat. » Ggfv.	Vedum, Ggfv. Veinge, Hotel Veinge. Vessigebo, Rum för resande. » Ggfv. (Sjönevad). Västana, Hotel Bergelorsen. » Turisthyddan.	Ämål, Järnvägshotellet. » Stadshotellet. » Rum för resande. Ånge, Järnvägshotellet. » Hotel Gustaf. Ånge, Hotel Höjer. » Nya Ggfv.
» » Drott, se ann. sid. 19.	» För resande. möblerade rum, se annons sid. 19.	Söderhamn, Ggfv. » Brunnsrestaurant. » Hotel Fenix. » Stadskällaren. » Ggfv.	Tyrlinge, Pensionat. » Pensionat. » Ggfv.	Vedum, Ggfv. Veinge, Hotel Veinge. Vessigebo, Rum för resande. » Ggfv. (Sjönevad). Västana, Hotel Bergelorsen. » Turisthyddan.	Ämål, Järnvägshotellet. » Stadshotellet. » Rum för resande. Ånge, Järnvägshotellet. » Hotel Gustaf. Ånge, Hotel Höjer. » Nya Ggfv.
» » Svecia, se ann. sid. 15.	» Hotell Margit, se annons sid. 22.	Söderhamn, Ggfv. » Brunnsrestaurant. » Hotel Fenix. » Stadskällaren. » Ggfv.	Tyrlinge, Pensionat. » Pensionat. » Ggfv.	Vedum, Ggfv. Veinge, Hotel Veinge. Vessigebo, Rum för resande. » Ggfv. (Sjönevad). Västana, Hotel Bergelorsen. » Turisthyddan.	Ämål, Järnvägshotellet. » Stadshotellet. » Rum för resande. Ånge, Järnvägshotellet. » Hotel Gustaf. Ånge, Hotel Höjer. » Nya Ggfv.
» » Victoria, se annons sid. 19.	» Hotell Hägglund, se annons sid. 22.	Söderhamn, Ggfv. » Brunnsrestaurant. » Hotel Fenix. » Stadskällaren. » Ggfv.	Tyrlinge, Pensionat. » Pensionat. » Ggfv.	Vedum, Ggfv. Veinge, Hotel Veinge. Vessigebo, Rum för resande. » Ggfv. (Sjönevad). Västana, Hotel Bergelorsen. » Turisthyddan.	Ämål, Järnvägshotellet. » Stadshotellet. » Rum för resande. Ånge, Järnvägshotellet. » Hotel Gustaf. Ånge, Hotel Höjer. » Nya Ggfv.
» » Hellman, se annons sid. 14.	» Hotell a' Artiste, se annons sid. 22.	Söderhamn, Ggfv. » Brunnsrestaurant. » Hotel Fenix. » Stadskällaren. » Ggfv.	Tyrlinge, Pensionat. » Pensionat. » Ggfv.	Vedum, Ggfv. Veinge, Hotel Veinge. Vessigebo, Rum för resande. » Ggfv. (Sjönevad). Västana, Hotel Bergelorsen. » Turisthyddan.	Ämål, Järnvägshotellet. » Stadshotellet. » Rum för resande. Ånge, Järnvägshotellet. » Hotel Gustaf. Ånge, Hotel Höjer. » Nya Ggfv.
» » Bellman, se annons sid. 14.	» Hotell Royal, se annons sid. 23.	Söderhamn, Ggfv. » Brunnsrestaurant. » Hotel Fenix. » Stadskällaren. » Ggfv.	Tyrlinge, Pensionat. » Pensionat. » Ggfv.	Vedum, Ggfv. Veinge, Hotel Veinge. Vessigebo, Rum för resande. » Ggfv. (Sjönevad). Västana, Hotel Bergelorsen. » Turisthyddan.	Ämål, Järnvägshotellet. » Stadshotellet. » Rum för resande. Ånge, Järnvägshotellet. » Hotel Gustaf. Ånge, Hotel Höjer. » Nya Ggfv.
» » Savoy, se ann. sid. 17.	» Stora Rör, Ggfv.	Söderhamn, Ggfv. » Brunnsrestaurant. » Hotel Fenix. » Stadskällaren. » Ggfv.	Tyrlinge, Pensionat. » Pensionat. » Ggfv.	Vedum, Ggfv. Veinge, Hotel Veinge. Vessigebo, Rum för resande. » Ggfv. (Sjönevad). Västana, Hotel Bergelorsen. » Turisthyddan.	Ämål, Järnvägshotellet. » Stadshotellet. » Rum för resande. Ånge, Järnvägshotellet. » Hotel Gustaf. Ånge, Hotel Höjer. » Nya Ggfv.
» Centralhotellet, se annons sid. 15.	» Storlien, Järnvägshotell. » Högfjällsanatoriet.	Söderhamn, Ggfv. » Brunnsrestaurant. » Hotel Fenix. » Stadskällaren. » Ggfv.	Tyrlinge, Pensionat. » Pensionat. » Ggfv.	Vedum, Ggfv. Veinge, Hotel Veinge. Vessigebo, Rum för resande. » Ggfv. (Sjönevad). Västana, Hotel Bergelorsen. » Turisthyddan.	Ämål, Järnvägshotellet. » Stadshotellet. » Rum för resande. Ånge, Järnvägshotellet. » Hotel Gustaf. Ånge, Hotel Höjer. » Nya Ggfv.
» » Kruses pensionat o. hotell, se annons sid. 15.	» Storsund, Hotel.	Söderhamn, Ggfv. » Brunnsrestaurant. » Hotel Fenix. » Stadskällaren. » Ggfv.	Tyrlinge, Pensionat. » Pensionat. » Ggfv.	Vedum, Ggfv. Veinge, Hotel Veinge. Vessigebo, Rum för resande. » Ggfv. (Sjönevad). Västana, Hotel Bergelorsen. » Turisthyddan.	Ämål, Järnvägshotellet. » Stadshotellet. » Rum för resande. Ånge, Järnvägshotellet. » Hotel Gustaf. Ånge, Hotel Höjer. » Nya Ggfv.
» » Hotel och Pensionat Cosmopolite, se annons denna sida.	» Storsund, Järnvägshotellet. » Nya hotellet. » Ggfv.	Söderhamn, Ggfv. » Brunnsrestaurant. » Hotel Fenix. » Stadskällaren. » Ggfv.	Tyrlinge, Pensionat. » Pensionat. » Ggfv.	Vedum, Ggfv. Veinge, Hotel Veinge. Vessigebo, Rum för resande. » Ggfv. (Sjönevad). Västana, Hotel Bergelorsen. » Turisthyddan.	Ämål, Järnvägshotellet. » Stadshotellet. » Rum för resande. Ånge, Järnvägshotellet. » Hotel Gustaf. Ånge, Hotel Höjer. » Nya Ggfv.
» » Hotel och Pensionat v. Platen, se annons sid. 15.	» Strängnäs, Stadshotellet. » Järnvägshotell. » Ggfv.	Söderhamn, Ggfv. » Brunnsrestaurant. » Hotel Fenix. » Stadskällaren. » Ggfv.	Tyrlinge, Pensionat. » Pensionat. » Ggfv.	Vedum, Ggfv. Veinge, Hotel Veinge. Vessigebo, Rum för resande. » Ggfv. (Sjönevad). Västana, Hotel Bergelorsen. » Turisthyddan.	Ämål, Järnvägshotellet. » Stadshotellet. » Rum för resande. Ånge, Järnvägshotellet. » Hotel Gustaf. Ånge, Hotel Höjer. » Nya Ggfv.
» » Hotel och pensionat, se annons sid. 19.	» Strömsholm, Rum för resande. Strömsnäs bruk, Hotel. Strömstad, Grand Hot. Hallberg. » Viktoria.	Söderhamn, Ggfv. » Brunnsrestaurant. » Hotel Fenix. » Stadskällaren. » Ggfv.	Tyrlinge, Pensionat. » Pensionat. » Ggfv.	Vedum, Ggfv. Veinge, Hotel Veinge. Vessigebo, Rum för resande. » Ggfv. (Sjönevad). Västana, Hotel Bergelorsen. » Turisthyddan.	Ämål, Järnvägshotellet. » Stadshotellet. » Rum för resande. Ånge, Järnvägshotellet. » Hotel Gustaf. Ånge, Hotel Höjer. » Nya Ggfv.
» » o. Pensionat Birger Jarl, se annons sid. 15.	» Strömsund, Grand Hotel. » Nya Hotellet.	Söderhamn, Ggfv. » Brunnsrestaurant. » Hotel Fenix. » Stadskällaren. » Ggfv.	Tyrlinge, Pensionat. » Pensionat. » Ggfv.	Vedum, Ggfv. Veinge, Hotel Veinge. Vessigebo, Rum för resande. » Ggfv. (Sjönevad). Västana, Hotel Bergelorsen. » Turisthyddan.	Ämål, Järnvägshotellet. » Stadshotellet. » Rum för resande. Ånge, Järnvägshotellet. » Hotel Gustaf. Ånge, Hotel Höjer. » Nya Ggfv.
» » Hotel Horn, se ann. sid. 11.	» Strömtorp, Strömtorps hotel. » Nya hotellet.	Söderhamn, Ggfv. » Brunnsrestaurant. » Hotel Fenix. » Stadskällaren. » Ggfv.	Tyrlinge, Pensionat. » Pensionat. » Ggfv.	Vedum, Ggfv. Veinge, Hotel Veinge. Vessigebo, Rum för resande. » Ggfv. (Sjönevad). Västana, Hotel Bergelorsen. » Turisthyddan.	Ämål, Järnvägshotellet. » Stadshotellet. » Rum för resande. Ånge, Järnvägshotellet. » Hotel Gustaf. Ånge, Hotel Höjer. » Nya Ggfv.
» » La kl. Privathotell, se annons sid. 14.	» Stugun, Ggfv.	Söderhamn, Ggfv. » Brunnsrestaurant. » Hotel Fenix. » Stadskällaren. » Ggfv.	Tyrlinge, Pensionat. » Pensionat. » Ggfv.	Vedum, Ggfv. Veinge, Hotel Veinge. Vessigebo, Rum för resande. » Ggfv. (Sjönevad). Västana, Hotel Bergelorsen. » Turisthyddan.	Ämål, Järnvägshotellet. » Stadshotellet. » Rum för resande. Ånge, Järnvägshotellet. » Hotel Gustaf. Ånge, Hotel Höjer. » Nya Ggfv.
» » Hotel Royal med Annex, se annons sid. 21.	» Stöde, Ggfv.	Söderhamn, Ggfv. » Brunnsrestaurant. » Hotel Fenix. » Stadskällaren. » Ggfv.	Tyrlinge, Pensionat. » Pensionat. » Ggfv.	Vedum, Ggfv. Veinge, Hotel Veinge. Vessigebo, Rum för resande. » Ggfv. (Sjönevad). Västana, Hotel Bergelorsen. » Turisthyddan.	Ämål, Järnvägshotellet. » Stadshotellet. » Rum för resande. Ånge, Järnvägshotellet. » Hotel Gustaf. Ånge, Hotel Höjer. » Nya Ggfv.
» » Hägglund, se annons sid. 20.	» Sundby, Ggfv. (Kundsbyn).	Söderhamn, Ggfv. » Brunnsrestaurant. » Hotel Fenix. » Stadskällaren. » Ggfv.	Tyrlinge, Pensionat. » Pensionat. » Ggfv.	Vedum, Ggfv. Veinge, Hotel Veinge. Vessigebo, Rum för resande. » Ggfv. (Sjönevad). Västana, Hotel Bergelorsen. » Turisthyddan.	Ämål, Järnvägshotellet. » Stadshotellet. » Rum för resande. Ånge, Järnvägshotellet. » Hotel Gustaf. Ånge, Hotel Höjer. » Nya Ggfv.
» » Gyllenrams pensionat, se annons sid. 19.	» Sundsvall, Hotel Knaust. Centralhotellet.	Söderhamn, Ggfv. » Brunnsrestaurant. » Hotel Fenix. » Stadskällaren. » Ggfv.	Tyrlinge, Pensionat. » Pensionat. » Ggfv.	Vedum, Ggfv. Veinge, Hotel Veinge. Vessigebo, Rum för resande. » Ggfv. (Sjönevad). Västana, Hotel Bergelorsen. » Turisthyddan.	Ämål, Järnvägshotellet. » Stadshotellet. » Rum för resande. Ånge, Järnvägshotellet. » Hotel Gustaf. Ånge, Hotel Höjer. » Nya Ggfv.
» » Hotel Ahlin, se ann. sid. 14.		Söderhamn, Ggfv. » Brunnsrestaurant. » Hotel Fenix. » Stadskällaren. » Ggfv.	Tyrlinge, Pensionat. » Pensionat. » Ggfv.	Vedum, Ggfv. Veinge, Hotel Veinge. Vessigebo, Rum för resande. » Ggfv. (Sjönevad). Västana, Hotel Bergelorsen. » Turisthyddan.	Ämål, Järnvägshotellet. » Stadshotellet. » Rum för resande. Ånge, Järnvägshotellet. » Hotel Gustaf. Ånge, Hotel Höjer. » Nya Ggfv.
» » Roséns pensionat, se annons sid. 13.		Söderhamn, Ggfv. » Brunnsrestaurant. » Hotel Fenix. » Stadskällaren. » Ggfv.	Tyrlinge, Pensionat. » Pensionat. » Ggfv.	Vedum, Ggfv. Veinge, Hotel Veinge. Vessigebo, Rum för resande. » Ggfv. (Sjönevad). Västana, Hotel Bergelorsen. » Turisthyddan.	Ämål, Järnvägshotellet. » Stadshotellet. » Rum för resande. Ånge, Järnvägshotellet. » Hotel Gustaf. Ånge, Hotel Höjer. » Nya Ggfv.

STERNER'S PARFYM BOUQUET des AMOURS rekommenderas

i parti och minut hos Parfymeri Axel Sterner, Regeringsgatan 33, Stockholm.

1. Luleå—Riksgränsen (Narvik).

Table with columns for station names (e.g., Fr. Luleå, Notviken, Gammelstad) and fares for different classes (I, II, III).

Table for Gällivare—Malmberget, showing fares for stations like Fr. Gällivare and Till Malmberget.

2. Bräcke—Karungi.

Large table for Bräcke—Karungi routes, including stations like Fr. Stockholm 1, Östersund 1, Sundsvall 11, 7, and various intermediate stops.

(Narvik) Riksgränsen—Luleå.

Table for (Narvik) Riksgränsen—Luleå, listing stations from Fr. Narvik to Till Luleå.

Table for Malmberget—Gällivare, showing fares for Fr. Malmberget and Till Gällivare.

Karungi—Bräcke.

Table for Karungi—Bräcke routes, including stations like Fr. Karungi, Till Lapträsk, and various stops.

2a. Bastuträsk—Skellefteå—Kallholmen.

Table for Bastuträsk—Skellefteå—Kallholmen, listing stations like Fr. Bastuträsk and Till Skellefteå.

3. Vännäs—Umeå.

Table for Vännäs—Umeå, showing fares for Fr. Stockholm C. 1, Luleå 1, 2, and stations in Vännäs and Umeå.

4. Mellansel—Örnsköldsvik.

Table for Mellansel—Örnsköldsvik, listing stations like Fr. Stockholm C. 1, 2, Luleå 1, 2, and stations in Mellansel and Örnsköldsvik.

5. Långsele—Sollefteå.

Table for Långsele—Sollefteå, showing fares for Fr. Stockholm 1, 2, Östersund 1, 2, and Sundsvall 11, 7, 2.

6. Härnösand—Sollefteå.

Table for Härnösand—Sollefteå, listing stations like Fr. Härnösand 5, Sollefteå 5, and stations in Långsele.

Sollefteå—Härnösand.

Table for Sollefteå—Härnösand, showing fares for Fr. Stockholm C. 1, 2, 5, Bräcke 2, 5, and Långsele 5.

Kallholmen—Skellefteå—Bastuträsk.

Table for Kallholmen—Skellefteå—Bastuträsk, listing stations like Fr. Stockholm C. 1, Luleå 1, 2, and stations in Kallholmen and Bastuträsk.

Umeå—Vännäs.

Table for Umeå—Vännäs, showing fares for Fr. Stockholm 1, 2, Luleå 1, 2, and stations in Umeå and Vännäs.

Örnsköldsvik—Mellansel.

Table for Örnsköldsvik—Mellansel, listing stations like Fr. Örnsköldsvik, Öfersjöda, Sjöåväd, Västerhus, Moellevn, and Till Mellansel.

Långsele—Sollefteå.

Table for Långsele—Sollefteå, showing fares for Fr. Stockholm 1, 2, Östersund 1, 2, and Sundsvall 11, 7, 2.

Sollefteå—Långsele.

Table for Sollefteå—Långsele, listing stations like Fr. Härnösand 5, Sollefteå 5, and stations in Långsele.

Härnösand—Sollefteå.

Table for Härnösand—Sollefteå, showing fares for Fr. Härnösand 5, Sollefteå 5, and stations in Långsele.

Se sid. 11.



Biljettpris enligt zontaxa, se tab. A sid. 5.

OBS! Direkta vagnar och sofvagnar, se sid. II.

Utom 1705 och 1706 som medför III kl.

Anvisn. rörande jul- och påsktrafiken se sid. 45.

Anvisn. rörande jul- o. påsktrafiken se sid. 45.

Biljettpris enligt zontaxa, se tab. A sid. 6.

OBS! Direkta vagnar, sofvagnar, m. m.

Restaurantvagn Bodan—Långsele.

Restaurantvagn Bodan—Långsele.

Restaurantvagn Bodan—Långsele.

Advertisement for G. Carlssons Pensionat och Privathotell, including contact information and services offered.

7 a. Stockholm—Uppsala. I kl. endast för resande, som löst sofvagnsbiljett.

Km.	Stations järnvägar spårn. 1.435.	Pl. 122 III	Pl. 1052 III	Pl. 140 III	Pl. 112 II	Pl. 144 II	Pl. 102 III	Pl. 124 III	Pl. 104 III	Pl. 114 III	Pl. 126 III	Pl. 108 III	Pl. 142 III	Pl. 128 III	Pl. 116 III	Pl. 130 III	Pl. 132 III	Pl. 110 III	Pl. 134 III	St. 22 I-III	Pl. 106 III	Pl. 136 III	Pl. 118 III	St. 24 I-III	Pl. 138 III	Pl. 120 III
0	Fr. Stockholm C.	422	744	846	900	980	1090	1190	100	122	216	316	386	496	516	546	611	638	700	716	816	920	1010	1130
2	Karlberg	×	p	2 KL.	294	448
3	Tomtebodå	×
7	Hägalund	×
13	Järfa	×
17	Tureberg	×
19	Norråiken	×
24	Rotabro	×
27	Väsby	×
32	Rosersberg	×
37	Märsta	×
42	Odenså	×
49	Knifsta	×
59	Vrå	×
65	Bergsbrunnå	×
66	Till Uppsala 7 b
	Till Norrtälje 50	325
	» Gäfle 50
	» Öckelbo
	» Knutby 50

Café Du Nord

Regeringsgatan 18, I tr.
STOCKHOLM.



Frukost 90 öre,
med varmrätt 1 kr.
Middag: smörgåsbord, 2
rätter och pilsner 1:25.
Supé 75 öre.

7 b. Enköping—Uppsala.

0	Fr. Enköping	515
8	Härkebergå
13	Biskopskulla
17	Örnsundsbro
24	Bålingsta
28	Nåfvestabro
32	Skårfeltet	×
37	Låbyväd	×
39	Ekobybruk	×
42	Uppsala N.
44	Till Uppsala 7 a

För resande Att beakta!

Strandvägen 5 A och
Hofslagaregatan 3, 1/2 tr.
(nära Grand Hotell)

**Komfortabelt inr. rum.
Nutida bekvämligheter.
Moderata priser.**

EMMA BENGTTSSON.
Rikst. Norrmalm 163
Allm. 150 73, 212 68

SVENSKA TRYCKERI- AKTIEBOLAGET

KLARABERGSGATAN 54
STOCKHOLM

utför allt slags
**BOK-, ILLUSTRATIONS-
OCH ACCIDENSTRYCK**

Facila priser, snabb leverans.

Uppsala—Enköping.

0	Fr. Sala	632	842	418	546
2	Gäfle	635	835	305	620
3	Norrtälje	515	642	1245	740
3	Stockholm	542	1120	335	815

**Biljetterpris enl. zontaxa, se tab. B sid. 6.
Parti- och månadsbiljetter försäljas enligt
prispapiret som finnes anslagen å stationerna.**

Kallholmen—Skellefteå—Bastutråsk.

0	Fr. Kallholmen
2	Uppsala N.
7	Ekobybruk
12	Låbyväd
16	Skårfeltet
20	Nåfvestabro
27	Bålingsta
32	Örnsundsbro
37	Biskopskulla
39	Härkebergå
42	Till Enköping

ROSÉNS PENSIONAT

Grethuregatan 22. STOCKHOLM. Smålandsgatan 28.

Afsedd för resande på längre eller kortare tid.
Tyst och centralt läge. — Komfortabla rum. — Hiss. — Elektrisk belysning.
Tillfälle finnes, för den som så önskar, att i pensionatet intaga måltider.
Allm. Tel. 115 91 & 153 79. Rikst. 97 82. Fröknarna ROSÉN.



Ottomaner

monterade, med kuddar
och öfverkast, fr. kr. 100.
Ill. katalog franko.

Engelska Magasinet.

Specialtillverkning.

• 31 DROTTNINGGATAN 31 • STOCKHOLM •

HOTEL ANGLAIS

Stureplan * Stockholm
1:a kl. Centralt. All modern komfort.
Moderata priser.
K. LJUNGVIST

Hotel Horn

Stockholm, Malmtorgsgatan 6.
Centralt läge, straxt invid Gnst. Ad. torg.
Comfortabelt inredda, ljusa och trevliga rum
från 2 kr. till högre pris.
Elektrisk belysning. Rumtelefoner.
Rik. 56 50. Allm. 44 45.

AUSKUNFTEI & INCASSO-BUREAU FÖR SWEDEN UND NORWEGEN: ERIK LUNDINS JURIDISKA BYRÅ, STOCKHOLM, DROTTNINGGATAN N:O 2.

Hotell FYRIS

(Privathotell)
53 Drottninggatan 53, Stockholm.
Tyst, Centralt läge. Elektriskt ljus.
Rum från 1:50 till högre priser.
Rikst. 88 84. Allm. Telef. 218 64. **AGNES ENGBLOM.**

Obs. Pallas Hôtel Obs.

Resande, som besöka Stockholm på längre eller kortare tid, erbjudas be billigt i propra och hemtrefliga rum. Hrr handelsresande torde upmärksamma större och mindre uppackningsrum.
Riks 66 34. Allm. 60 41.

Pallas Hôtel, Klarabergsg. 37.
(invid Centralstationen.)
Elektrisk belysning etc. OBS. Ny regime.
Ramsprisen reducerade. **A. Waid. Sagedn.**

Centralhotellet

Skara

fina resanderum från 1:50 till 2 kr.
Centraluppvärmning och W. C. Elektr. ljus. Telefon.
Läge vid stora torget.

Direkta personvagnar

Å Statens Järnvägar.

Sittvagnar.

Mellan följande stationer framföres i nedannämnda tåg för sittresande afsedda direkta vagnar, hvilka, där ej annorlunda angives, innehålla II och III klass.

- Alfvesta—Stockholm C. 422—56.
 Berlin, Stettiner Bahnhof—Stockholm C. öfver Sassnitz—Trälleborg (I, II, III kl.) 2, 8.
 Charlottenberg—Stockholm C. 281—52.
 Eskilstuna C.—Stockholm C. öfver Saltskog 68, 70, 76
 Falun—Stockholm C. öfver Krylbo 103.
 Gäffe C.—Stockholm C. öfver Uppsala 103, 113.
 Göteborg B.s—Hamburg ö. öfver Trälleborg—Sassnitz (*I, II, III kl.) 41—7.
 * I kl. endast om dagen.
 Göteborg B.s—Hälsingborg F. 37—409.
 Göteborg B.s—Köpenhamn Nordbgd. (I, II kl.) 383.
 Göteborg B.s—Malmö 39—375.
 Göteborg S. J.—Nässjö 52—253.
 Göteborg S. J.—Örebro 202 198.
 Halmstad—Malmö 391—775—377.
 Hamburg H.—Göteborg B.s öfver Sassnitz—Trälleborg (*I, II, III kl.) 8—42.
 Hamburg H.—Kristiania Ö. öfver Sassnitz—Trälleborg (*I, II, III kl.) 2—38.
 * I kl. endast om dagen.
 Hälsingborg C.—Malmö öfver Teckomatorp 377, 379.
 Hälsingborg C.—Stockholm C. öfver Hälsleholm (endast II kl. och endast när kuperna icke upptagas af sofvagnsresande) 12.
 Hälsingborg F.—Göteborgs B.s 410—38.
 Hälsingborg F.—Höganäs öfre 400—390.
 Hälsingborg F.—Kristiania Ö. (I, II, III kl.) 394—42.
 Hälsingborg F.—Mölle 424—396, 392—820, 358—402.
 Hälsingborg F.—Varberg 400—354.
 Härnösand—Långsele 859, 863.
 Höganäs öfre—Hälsingborg F. 813—391.
 Insjön—Stockholm C. 103.
 Järpen—Stugsund 853 851—881—497.
 Jörn—Luleå (endast III kl.) 1702—907.
 Karlskrona—Stockholm C. öfver Emmaboda—Alfvesta (när II kl. kupeerna upptagas af sofvagnsresande endast III kl.) 12.
 Katrineholm—Göteborg S. J. öfver Nässjö 415—254—213.
 Kiruna—Långsele (endast II kl.) 25—501 O. o. L.
 Kristiania Ö.—Hamburg H. öfver Trälleborg—Sassnitz (*I, II, III kl.) 37—1.
 * I kl. endast om dagen.
 Kristiania Ö.—Hälsingborg F. (I, II, III kl.) 41—393.
 Kristiania Ö.—Köpenhamn Nordbgd. (endast I, II kl.) 41—393.
 Kristiania Ö.—Stockholm C. 31—4, 283—10.
 Kristiania Ö.—Trälleborg F. 37—1, 41—7.
 Kristianstad—Malmö öfver Hälsleholm 341.
 Kristianstad—Malmö öfver Eslöf 313, 337, 341.
 Köpenhamn, Nordbgd.—Göteborg B.s (I, II kl.) 384.
 Köpenhamn, Nordbgd.—Kristiania Ö. 394—42 (endast I, II kl.).
 Landskrona—Malmö öfver Kärlinge 377, 379.
 Land-krona—Ängelholm 810—1428.
 Linköping—Stockholm C. 412—54.
 Luleå—Jörn (endast III kl.) 908—1701.
 Luleå—Narvik 942.
 Luleå—Stockholm C. 512—501—21.
 Luleå—Vännäs 1706—901.
 Långsele—Härnösand 858, 862.
 Långsele—Kiruna (endast II kl.) 502—26 Tf. o. F.
 Malmö—Göteborg B.s 376—384.
 Malmö—Halmstad 380—356—392.
 Malmö—Hälsingborg C. öfver Teckomatorp 378, 380.
 Malmö—Katrineholm 752—414.
 Malmö—Kristianstad öfver Hälsleholm 342.
 Malmö—Kristianstad öfver Eslöf 310, 314, 316.
 Malmö—Landskrona öfver Kärlinge 378, 380.
 Mjölby—Stockholm C. 412—54.
 Mölle—Hälsingborg F. 397—357, 401—350, 815—361.
 Narvik—Luleå 941.
 Nynäshamn—Stockholm C. Skd. 58, 86, 88, 100, 152, 154, 166;
 S. o. H. 58, 86, 100, 152, 154, 156, 166.
 Nyåker—Umeå 926—931.
 Nässjö—Stockholm C. 416—52.
 Rättvik—Stockholm C. öfver Gäffe—Uppsala 103.
 Stockholm C.—Alfvesta 51—421.
 Stockholm C.—Berlin Stettiner Bahnhof öfver Trälleborg—Sassnitz (I, II, III kl.) 1, 7.
 Stockholm C.—Charlottenberg 9—282.
 Stockholm C.—Eskilstuna C. öfver Saltskog 61, 71, 145.
 Stockholm C.—Falun öfver Krylbo 104.
 Stockholm C.—Gäffe C. öfver Uppsala 104, 106.
 Stockholm C.—Hälsingborg C. öfver Hälsleholm (endast II kl. och endast när kupeerna icke upptagas af sofvagnsresande) 11.
 Stockholm C.—Insjön 104.
 Stockholm C.—Karlskrona öfver Alfvesta—Emmaboda (när II kl. kupeerna upptagas af sofvagnsresande endast III kl.) 11.
 Stockholm C.—Kristiania Ö. 3—32, 51—284.
 Stockholm C.—Linköping 53—411.
 Stockholm C.—Luleå 22—502—511.
 Stockholm C.—Mjölby 53 411.
 Stockholm C.—Norrköping 65—461.
 Stockholm C.—Nynäshamn Skd. 83, 89, 91, 95, 153, 155, 159;
 S. o. H. 89, 91, 95, 151, 155, 157, 159.
 Stockholm C.—Rättvik öfver Uppsala—Gäffe 104.
 Stockholm C.—Storlien 24—454.
 Stockholm C.—Strömstad öfver Uddevalla S. J. 3—230 (delvis som II kl. sofvagn Stockholm—Uddevalla).
 Stockholm C.—Stugsund 108—497.
 Stockholm C.—Sundsvall 24—481, 102—483.
 Stockholm C.—Södertälje 55, 65, 67, 69, 71, 73, 75, 77, 79.
 Stockholm C.—Trälleborg F. (I, II, III kl.) 1, 7.
 Stockholm C.—Tungelsta S. o. H. 87.
 Stockholm C.—Örebro öfver Hallsberg 9—196, 51—174, 53—198 öfver Frövi 181, 183, 185.
 Stockholm C.—Österhaninge Skd. 99, S. o. H. 59, 99.
 Storlien—Stockholm C. 453—23.
 Strömstad—Stockholm C. öfver Göteborg S. J. 231—4 (delvis som II kl. sofvagn Göteborg—Stockholm).
 Stugsund—Stockholm C. 498—107.
 Sundsvall—Östersund 498—882—1550.
 Sundsvall—Stockholm C. 482—23, 484—101.
 Södertälje—Stockholm C. 62, 64, 66, 68, 72, 74, 76, 78.
 Trälleborg F.—Kristiania Ö. 2—38, 8—42

- Trälleborg F.—Stockholm C. (I, II, III kl.) 2, 8.
 Umeå—Östersund 930—855—456.
 Varberg—Hälsingborg F. 353—381.
 Vännäs—Luleå 902—1705.
 Ånge—Sundsvall 1601—873.
 Ängelholm—Landskrona 1427—809.
 Örebro—Göteborg S. J. 671—201.
 Örebro—Stockholm C. öfver Hallsberg 173—10, 195—52, 193—54; öfver Frövi 182, 184, 186.
 Öster-Svartå 697—1105.
 Österhaninge—Stockholm C. Skd. 84; S. o. H. 60, 88.
 Östersund—Umeå 455—856—929.

Sofvagnar.

Mellan följande stationer framföres i nedannämnda tåg sofvagnar, hvilka där icke annorlunda angives, innehålla I och II klass.

- Berlin, Stettiner Bahnhof—Malmö S. Vagnen fortsätter till Stockholm C. delvis som sofvagn.
 Berlin, Stettiner Bahnhof—Stockholm C. öfver Sassnitz—Trälleborg 2, 8.
 Göteborgs B.s—Hamburg H. öfver Trälleborg—Sassnitz 41—7.
 Göteborg B.s—Hälsingborg F. 37—409.*
 Göteborg B.s—Malmö 37.*
 * Resande få förutom vid tågs 37 afgång från Göteborg B.s intaga sina platser 902—1192 samt omedelbart efter Göteborg—Boras järnvägs tågs 2 ankomst.
 Göteborg S. J.—Stockholm C. 4. En vagn går i tåg 231 från Strömstad till Göteborg S. J. som sofvagn, därifrån delvis som II kl. sofvagn.
 Hamburg H.—Göteborgs B.s 8—42.
 Hamburg H.—Kristiania Ö. 2—38.
 Hamburg H.—Malmö S. Vagnen fortsätter till Göteborgs B.s delvis som sofvagn.
 Hälsingborg C.—Stockholm C. öfver Hälsleholm 12.
 Hälsingborg F.—Göteborg B.s 410—38. De resande få kvarstanna i vagnen intill kl. 8⁰⁰.
 Jörn—Kiruna 502—26.
 Karlskrona—Stockholm C. öfver Alfvesta 12.
 Kiruna—Jörn 25—501. Vagnen fortsätter som sofvagn från Jörn till Långsele samt som sofvagn från Långsele till Stockholm.
 Kristiania Ö.—Hamburg H. öfver Trälleborg—Sassnitz 37—1.
 Kristiania Ö.—Köpenhamn, Nordbgd. 37—409.
 Kristiania Ö.—Malmö 37. En vagn fortsätter i tåg 1 till Trälleborg F. som sofvagn och en annan till Hamburg delvis som sofvagn.
 Kristiania Ö.—Stockholm C. 31—4.
 Köpenhamn, Nordbgd.—Kristiania Ö. 410—38.
 Köpenhamn Österbgd.—Stockholm C. öfver Malmö F. 2. Vagnen bäddas i Malmö.
 Långsele—Stockholm (I, II, III kl.) 501—21.
 Malmö—Berlin, Stettiner Bahnhof 7. Vagnen går från Stockholm C. till Malmö delvis som sofvagn.
 Malmö—Göteborg B.s 38. De resande få kvarstanna i vagnen intill kl. 8⁰⁰ f. m.
 Malmö—Hamburg H. 7. Vagnen går från Göteborg B.s till Malmö delvis som sofvagn.
 Malmö—Kristiania Ö. 38. En vagn går i tåg 2 från Berlin, Stettiner Bahnhof, till Malmö delvis som sofvagn.
 Malmö—Stockholm C. 2, 12. En i tåg 2 gående vagn går från Berlin Stettiner Bahnhof, till Malmö delvis som sofvagn.
 Nässjö—Stockholm C. 302. Vagnen går från Malmö till Nässjö som sofvagn.
 Stockholm C.—Alfvesta 301. Vagnen fortsätter till Malmö som sofvagn.
 Stockholm C.—Berlin, Stettiner Bahnhof, öfver Trälleborg—Sassnitz 1, 7.
 Stockholm C.—Brücke 24—454. Vagnen fortsätter till Östersund som sofvagn.
 Stockholm C.—Göteborg S. J. 3.
 Stockholm C.—Hälsingborg C. öfver Hälsleholm 11.
 Stockholm C.—Karlskrona öfver Alfvesta 11.
 Stockholm C.—Kristiania Ö. 3—32.
 Stockholm C.—Köpenhamn, Österbgd. öfver Malmö F. 1.
 Stockholm C.—Malmö 1, 11. En i tåg 1 gående vagn fortsätter till Berlin, Stettiner Bahnhof, delvis som sofvagn.
 Stockholm C.—Långsele 22—502. (I, II och III kl.) En från Stockholm måndagar och torsdagar utgående I och II kl.) vagn fortsätter som sofvagn till Jörn, därifrån delvis som sofvagn till Kiruna; öfriga dagar fortsätter den som sofvagn till Luleå i tåg 511. III kl. vagnen fortsätter alltid till Luleå som sofvagn.
 Stockholm C.—Sundsvall 24—481.
 Stockholm C.—Uddevalla S. J. öfver Göteborg S. J. (II kl.) 3—230. Vagnen fortsätter till Strömstad som sofvagn.
 Ånge—Stockholm C. 23. Vagnen går som sofvagn i tåg 482 från Sundsvall.
 Östersund—Stockholm C. 453—23.
- II klass bäddad Högplats tillhandahålles:
 i tåg nr 241 Falköping-R.—Nässjö (resande få disponera sina platser efter tågs 4 ankomst till Falköping-R.).
 » » » 242 Nässjö—Falköping-R. (resande få disponera sina platser intill tågs 3 afgång från Falköping-R.).
 » » » 885 Kilafors—Stugsund (resande få disponera sina platser efter tågs 22 ankomst till Kilafors).
 » » » 892 Stugsund—Kilafors (resande få disponera sina platser efter ankomsten till Kilafors intill tågs 21 afgång därifrån).
 » » » 875 Ljusdal—Hudiksvall (endast för resande, som ankomma med tågen 21, 22 och 24).
 » » » 876 Hudiksvall—Ljusdal (endast för resande, som skola fortsätta med tågen 21 och 22).
- Nattväntsal för I och II klass resande finnes vid följande stationer:
 Falköping—Ranten, Hallsberg, Katrineholm, Kilafors, Laxå, Linköping, Mjölby, Moholm, Norsholm, Nässjö, Ockelbo, Sköfle, Stenstorp och Storvik.
 Nattväntsal för III klass resande finnes vid följande stationer:
 Falköping—Ranten, Hallsberg, Kilafors, Krylbo, Mjölby, Ockelbo och Storvik.
- Restaurantvagn medföres:
 i tåg nr 7 från Stockholm C. till Malmö.
 » » » 8 » Malmö till Stockholm C.
 » » » 9 » Stockholm C. till Göteborg S. J.
 » » » 10 » Göteborg S. J. till Stockholm C.
 » » » 41 » Ed till Malmö öfver Göteborg B.s.
 » » » 42 » Malmö till Ed öfver Göteborg B.s.
 » » » 501 » Boden till Långsele.
 » » » 502 » Långsele till Boden.
 » » » 310 » Malmö till Kristianstad
 » » » 337 » Kristianstad till Malmö.

SKARA PENSIONAT

Järnvägsgatan 45—46
 2 minuters väg från stationen.

Rekommenderas i ärade resandes benägna hägkomst.
 Trefliga rum. Billiga rum.



Hotel Kanan

Allm. tel. 72 57. Stockholm Rikstel. 14 12.
 25 Gamla Kungsholmsbrogatan 25.
 nära Centralstationen (strax vid Vasagatan och spårvagnen).
 Propra och tysta rum. Moderata priser.
 JOH. KR. KANON.

HOTEL & RESTAURANT EXCELSIOR

I K. F. U. M:s hus 35 Birgerjarlsgatan.
 STOCKHOLM C.
 Nytt. Förstklassigt. Inga drickspengar.
 Allm. 93 27. Rikstel. och Telegr.-adr. Excelsior.
 Tvättinrättning.

8. Fors—Grufgården. Garpenberg—Fors järnväg, spårvidd 1.435. Km. Fr. Fors 100, Åsgarn 114, Garpenberg 139, Herrgården 208, Dala Finnhyttan 208, Till Grufgården 210.

Grufgården—Fors. Garpenberg—Fors järnväg, spårvidd 1.435. Km. Fr. Grufgården 210, Dala Finnhyttan 310, Herrgården 397, Garpenberg 397, Åsgarn 397, Till Fors 406.

18. Gäfle—Gysinge—Sala. Fr. Ockelbo 51, Storvik 55, Sala—Gysinge—Gäfle järnv., spårvidd 1.435. Km. Fr. Gäfle 1028, Till Hagström 1034, Sveden 1046, Mäckmyra 1080, Öfverhärde 1080, Rörberg 1100, Främlingshem 1113, Åsberg 1113, Hedesunda 1128, Smetsåsing 1148, Till Gysinge 1148, Fr. Gysinge 1144, Kerstinbo 1188, Tärnsjö 1208, Råsbö 1291, Krokso 1291, Till Runhällen 1290, Till Heby 38 h., Enköping 38 h., Fr. Runhällen 1311, Jugansbo 1241, Sala damm 1247, Till Sala 1266, Till Tillberga 39, Västerås 39, 35, Eskilstuna 39, 35, 47, Krypbo 7, Stockholm C. 355.

Sala—Gysinge—Gäfle. Fr. Stockholm C. 35, Krylbo 7, Eskilstuna 47, 35, 39, Västerås 35, 39, Tillberga 39. Sala—Gysinge—Gäfle järnv., spårvidd 1.435. Km. Fr. Sala 500, Sala damm 512, Jugansbo 520, Till Runhällen 522, Fr. Enköping 38 h., Heby 38 h., Fr. Runhällen 512, Krokso 512, Råsbö 512, Tärnsjö 512, Kerstinbo 512, Till Gysinge 512, Fr. Gysinge 708, Smetsåsing 722, Hedesunda 722, Åsberg 722, Främlingshem 716, Rörberg 716, Öfverhärde 716, Mäckmyra 716, Sveden 716, Till Hagström 716, Fr. Hagström 716, Till Gäfle 716, Ockelbo 51, Storvik 55.

9. Näs—Morshyttan. Näs—Morshyttans järnv., spårvidd 0.891. Km. Fr. Näs 540, Bredgrind 552, Västanhede 610, Till Morshyttan 620, Till Stockholm C. 7, Gäfle 7, 55.

Morshyttan—Näs. Fr. Gäfle 55, 7, Stockholm C. 7, Näs—Morshyttans järnv., spårvidd 0.891. Km. Fr. Morshyttan 750, Västanhede 806, Bredgrind 826, Till Näs 846.

10. Långshyttan—Byvalla. Byvalla—Långshyttan järnv., spårvidd 0.891. Km. Fr. Stockholm C. 7, Gäfle 55, 7, Byvalla—Långshyttan järnv., spårvidd 0.891. Km. Fr. Byvalla 800, Valla 810, Lerhyttan 820, Åsbo 820, Villingen 820, Lerhyttan 820, Valla 820, Till Byvalla 820, Till Gäfle 7, 55, Stockholm C. 7.

11. Ånge—Sundsvall. Fr. Stockholm C. 7, Östersund 7, Luleå 7, Sollefteå 5, 2, 7, Statens järnv., spårvidd 1.435. Km. Fr. Ånge 510, Parteboda 510, Borgsjö 510, Erikslund 510, Johannisberg 510, Gullsta 510, Frånsta 510, Gätterån 510, Torpshammar 510, Viskan 510, Ede 510, Stöde 510, Loo 510, Nedansjö 510, Nedansjö 510, Hallsjö 510, Till Matfors 12, Fr. Matfors 12, Fr. Vattjom, Töfva, Grönängen, Till Sundsvall Va, Sundsvall.

12. Matfors—Vattjom. Matfors—Vattjoms järnv., spårvidd 1.067. Km. Fr. Matfors 800, Till Vattjom 810, Till Sundsvall 11, Ånge 11, Matfors 12, Fr. Vattjom, Töfva, Grönängen, Till Sundsvall Va, Sundsvall.

Vattjom—Matfors. Fr. Ånge 11, Sundsvall 11, Matfors—Vattjoms järnv., spårvidd 1.067. Km. Fr. Vattjom, Till Matfors, Lokaltåg II III, Fr. Stugsund, Till Söderhamn, Till Stockholm C. 7.

17. Östersund—Ulriksfors. Fr. Stockholm C. 7, Sundsvall 11, 7, Statens järnv., spårvidd 1.435. Km. Fr. Östersund, Östersund Va, Kändsén, Åskott, Litsnässet, Klösta, Lit, Till Häggenäs, Fr. Häggenäs, Norderåsen, Munklöfögen, Rattsjön, Till Jämtlands Sikås, Till Hammerdal, Fr. Hammerdal, Jämtlands Sikås, Gissels, Hallviken, Till Ulriksfors, Ulriksfors—Östersund, Statens järnv., spårvidd 1.435. Km. Fr. Ulriksfors, Hallviken, Gissels, Till Jämtlands Sikås, Till Hammerdal, Fr. Jämtlands Sikås, Rattsjön, Norderåsen, Till Häggenäs, Fr. Häggenäs, Lit, Klösta, Litsnässet, Åskott, Kändsén, Östersund Va, Till Östersund, Till Sundsvall 7, 11, Stockholm C. 7.

13. Kilafor—Söderhamn—Stugsund. Fr. Stockholm C. 7, Statens järnvägar, spårvidd 1.435. Km. Fr. Kilafor, Landa, Moberdarna, Bergvik, Myskje, Kinastaby, Soderala, Till Söderhamn Va, Söderhamn, Fr. Söderhamn, Till Stugsund, Lokaltåg II III, Fr. Söderhamn, Till Stugsund.

14. Ljusdal—Hudiksvall. Fr. Stockholm C. 7, Statens järnv., spårvidd 1.435. Km. Fr. Ljusdal, Hybo, Långbacka, Delsbo, Fredriksfors, Näsvisken, Forssa ångsåg, Forssa, Till Hudiksvall, Till Bergsjö 15.

15. Bergsjö—Hudiksvall. Norra Helsinglands järnväg, spårvidd 0.891. Km. Fr. Bergsjö, Högen, Hånick, Harmånger, Via, Rogsta, Hudiksvall Öa, Till Hudiksvall.

16. Linghed—Norrundet. Dala—Ockelbo—Norrundets järnv., spårvidd 0.891. Km. Fr. Linghed, Vintjärn, Rysjön, La Björnmossen, Sa Björnmossen, Svartbäcken, Tallås, Jädrås, Brattfors, Vij Brak, Fr. Ockelbo, Gäfverånge, Östby, Vittersjö, Åbydal, Totra, Till Norrundet.

16. Norrundet—Linghed. Dala—Ockelbo—Norrundets järnv., spårvidd 0.891. Km. Fr. Norrundet, Totra, Åbydal, Vittersjö, Östby, Till Ockelbo, Fr. Ockelbo, Vij Brak, Brattfors, Jädrås, Tallås, Svartbäcken, Sa Björnmossen, La Björnmossen, Rysjön, Vintjärn, Till Linghed.

15. Bergsjö—Hudiksvall. Norra Helsinglands järnväg, spårvidd 0.891. Km. Fr. Bergsjö, Högen, Hånick, Harmånger, Via, Rogsta, Hudiksvall Öa, Till Hudiksvall.

16. Linghed—Norrundet. Dala—Ockelbo—Norrundets järnv., spårvidd 0.891. Km. Fr. Linghed, Vintjärn, Rysjön, La Björnmossen, Sa Björnmossen, Svartbäcken, Tallås, Jädrås, Brattfors, Vij Brak, Fr. Ockelbo, Gäfverånge, Östby, Vittersjö, Åbydal, Totra, Till Norrundet.

17. Östersund—Ulriksfors. Fr. Stockholm C. 7, Sundsvall 11, 7, Statens järnv., spårvidd 1.435. Km. Fr. Östersund, Östersund Va, Kändsén, Åskott, Litsnässet, Klösta, Lit, Till Häggenäs, Fr. Häggenäs, Norderåsen, Munklöfögen, Rattsjön, Till Jämtlands Sikås, Till Hammerdal, Fr. Hammerdal, Jämtlands Sikås, Gissels, Hallviken, Till Ulriksfors, Ulriksfors—Östersund, Statens järnv., spårvidd 1.435. Km. Fr. Ulriksfors, Hallviken, Gissels, Till Jämtlands Sikås, Till Hammerdal, Fr. Jämtlands Sikås, Rattsjön, Norderåsen, Till Häggenäs, Fr. Häggenäs, Lit, Klösta, Litsnässet, Åskott, Kändsén, Östersund Va, Till Östersund, Till Sundsvall 7, 11, Stockholm C. 7.

17. Östersund—Ulriksfors. Fr. Stockholm C. 7, Sundsvall 11, 7, Statens järnv., spårvidd 1.435. Km. Fr. Östersund, Östersund Va, Kändsén, Åskott, Litsnässet, Klösta, Lit, Till Häggenäs, Fr. Häggenäs, Norderåsen, Munklöfögen, Rattsjön, Till Jämtlands Sikås, Till Hammerdal, Fr. Hammerdal, Jämtlands Sikås, Gissels, Hallviken, Till Ulriksfors, Ulriksfors—Östersund, Statens järnv., spårvidd 1.435. Km. Fr. Ulriksfors, Hallviken, Gissels, Till Jämtlands Sikås, Till Hammerdal, Fr. Jämtlands Sikås, Rattsjön, Norderåsen, Till Häggenäs, Fr. Häggenäs, Lit, Klösta, Litsnässet, Åskott, Kändsén, Östersund Va, Till Östersund, Till Sundsvall 7, 11, Stockholm C. 7.

15. Bergsjö—Hudiksvall. Norra Helsinglands järnväg, spårvidd 0.891. Km. Fr. Bergsjö, Högen, Hånick, Harmånger, Via, Rogsta, Hudiksvall Öa, Till Hudiksvall.

16. Linghed—Norrundet. Dala—Ockelbo—Norrundets järnv., spårvidd 0.891. Km. Fr. Linghed, Vintjärn, Rysjön, La Björnmossen, Sa Björnmossen, Svartbäcken, Tallås, Jädrås, Brattfors, Vij Brak, Fr. Ockelbo, Gäfverånge, Östby, Vittersjö, Åbydal, Totra, Till Norrundet.

17. Östersund—Ulriksfors. Fr. Stockholm C. 7, Sundsvall 11, 7, Statens järnv., spårvidd 1.435. Km. Fr. Östersund, Östersund Va, Kändsén, Åskott, Litsnässet, Klösta, Lit, Till Häggenäs, Fr. Häggenäs, Norderåsen, Munklöfögen, Rattsjön, Till Jämtlands Sikås, Till Hammerdal, Fr. Hammerdal, Jämtlands Sikås, Gissels, Hallviken, Till Ulriksfors, Ulriksfors—Östersund, Statens järnv., spårvidd 1.435. Km. Fr. Ulriksfors, Hallviken, Gissels, Till Jämtlands Sikås, Till Hammerdal, Fr. Jämtlands Sikås, Rattsjön, Norderåsen, Till Häggenäs, Fr. Häggenäs, Lit, Klösta, Litsnässet, Åskott, Kändsén, Östersund Va, Till Östersund, Till Sundsvall 7, 11, Stockholm C. 7.

17. Östersund—Ulriksfors. Fr. Stockholm C. 7, Sundsvall 11, 7, Statens järnv., spårvidd 1.435. Km. Fr. Östersund, Östersund Va, Kändsén, Åskott, Litsnässet, Klösta, Lit, Till Häggenäs, Fr. Häggenäs, Norderåsen, Munklöfögen, Rattsjön, Till Jämtlands Sikås, Till Hammerdal, Fr. Hammerdal, Jämtlands Sikås, Gissels, Hallviken, Till Ulriksfors, Ulriksfors—Östersund, Statens järnv., spårvidd 1.435. Km. Fr. Ulriksfors, Hallviken, Gissels, Till Jämtlands Sikås, Till Hammerdal, Fr. Jämtlands Sikås, Rattsjön, Norderåsen, Till Häggenäs, Fr. Häggenäs, Lit, Klösta, Litsnässet, Åskott, Kändsén, Östersund Va, Till Östersund, Till Sundsvall 7, 11, Stockholm C. 7.

GRAND HOTELL TRONDHJEM. Rekommenderas. K. N. Stensrud.

Upplaga 28,000 ex. Lördagar 52,000 ex.

Main railway timetable table with columns for routes (e.g., Stockholm-Malmö-Trälleborg-Sassnitz), ticket prices (Biljettpreis), and supplement fares (Supplementståg). Includes various station names and fare details.

Att observera vid läsandet af vidstående tabell.

Å linjen Stockholm-Katrineholm gå dessutom en del andra tåg. Fullständig tidtabell för dessa se tabell 21 a sid. 18.

Local train timetable (Lokaltåg) for routes like Stockholm-Norrköping and Stockholm-Eksund, including station names and fare details.

Hotel Continental Stockholm advertisement, located midt emot centralstationen, featuring billiga, förstklassiga rum and fullständig restaurang.

Hotel Bellman advertisement, Stockholms billigaste 1:sta klass, fint möblerade rum från 1:50 till högre pris.

Hotel Hellman advertisement, Bryggaregatan 5 Stockholm, proper and quiet rooms at low prices.

Hotel Ahlin advertisement, Klara Norra Kyrkogata 20, 3 minutes walk from Centralstation.

Första Klass Privathôtel advertisement, Birger Jarlsgatan 8, Stockholm's finest street, with moderate prices.

Hotell o. Pensionat Birger Jarl advertisement, 1:sta klass, Birger Jarlsgatan 27, 2 tr. (samma hus som Intima Teatern).

Table with columns: Stockholm, Malmö, Trällebo g, Sassnitz, Biljettpris zontaxa A sid. 6., Supplementstäg. Rows include routes like Karlshamn 116, Halmstad 114, Fr. Visslanda, Liatorp, etc.

Att observera vid läsandet af vidstående tabell. Obs! Banklinje framför ett tåg betyder, att I och II klass sofvagnar medföras. Direkta vagnar och sofvagnar se sidan 12.

Hotel och Pensionat von PLATEN Stockholm, 16 Kungsgatan 16

Malmstens Hotell STOCKHOLM 3 minuter från Centralstation

Kruses Hôtel 3 Pensionat, 3 min. från Centralstation. Verkligt sanning är att resande biltigt, lugnt och fint på Kruses Pensionat

Lokaltåg Lund—Malmö. Table with columns for departure times and fares for routes like Fr. Lund, Uppåkra, Akarp, Arlöf, Malmö.

Ångfärja Malmö—Köpenhamn. Table with columns for departure times and fares for routes like Fr. Stockholm C, Berlin Stett, Ålg. Malmö, Ålg. Köpenhamn.

Anvisningar rörande jul- och påsktraffiken se sid. 45. Skandinavien—Kontinenten Öresundsångbåtarna.

Nutidens tre ledande hotell BERLIN Hotel Baltic Midt emot Stettiner Bahnhof 1 min. fr. Unter den Linden. Nytt förstkl. skandinaviskt hotell. Rum från MK. 2.50. Moderna sanitära anordningar. Svensk betjäning. Svenska tidningar. Telegramadress: Hobaltic Berlin.

Central-Hotellet KLARBERGSGATAN 31, STOCKHOLM (2 min. från Centralstationen) NYTT ELEGANT TYST och HEMTREFLIGT

HOTEL SVECIA 1 KL. FAMILJE-HOTELL. STOCKHOLM Biblioteksgatan 6 & 8

Hotel och pensionat Nordstjärnan Drottninggatan 10, STOCKHOLM 3 min. från station

Hamburg. Hotel Zum Kronprinzen midt emot hufvudbangården (Ankottsidan)

Särnare meddela i Köpenhamn: Dampskibselskabet Öresund, Havnegade 49. i Malmö: Svenska Rederiaktiebolaget Öresund, Skeppsvägen 3.

Bada i CENTRALBADET! Drottninggatan 88 Rik 16 65 Allm. 62 48 Serveras alla slags varma och kalla bad. Badgästers gångkläder befrias från fläckar och prässas under tiden badet lages

Låt tvätta i Centralbadets Tvättnrättning Allm. 62 19 Kolländaregatan 9 Rik 22 50 Ulför: stryktvätt, kemisk tvätt o. färgning. Order från landsorten expedieras skyndsammast

20 b. Sassnitz—Trällebörg—Malmö—Stockholm.										(Biljettpris zontaxa A sid. 6.)										Supplements-tåg.																																																																																																																													
Statens Järnvägar, spår. 1.436.										Pl. 752 Pl. 8 Pl. 310 Pl. 304 Pl. 312 Pl. 306 Pl. 302 Pl. 324 Pl. 314 Pl. 342 Pl. 316 Pl. 312 Pl. 308										St. 18 Pl. 450 Pl. 10 Pl. 111																																																																																																																													
Fr. Hamburg H.	Kiel.	Fr. Berlin, Stett.	Hamburg, H.	Lübeck.	Rostock.	Berlin, Stett.	Köpenhamn, hamn	Österbro	frihamn	Fr. Hamburg, H.	Lübeck.	Rostock.	Berlin, Stett.	Sassnitz Hafen.	Till Trälleb. F. 155.	Trälleb. F. 155.	Trälleb. N. 155.	Till Malmö 155.	Fr. Malmö	Arlöf.	Åkarp.	Uppåkra.	Till Lund.	Fr. Trällebörg 145.	Fr. Lund.	Stångby.	Till Örtofta.	Fr. Sjöbo 143.	Käfteinge 143.	Fr. Örtofta.	Till Eslöf.	Till Klippan 140.	Kristianstad 127.	Silvesborg.	Karlshamn.	Ronneby.	Karlskrona.	Fr. Ystad 134.	Simrishamn 154, 134.	Landskrona 137.	Hälsingborg 137.	Fr. Eslöf.	Stehag.	Sjöholmen.	Till Hör.	Fr. Hörby 126.	Fr. Hör.	Tjörnarp.	Sösdala.	Till Hässelholm.	Till Kristianstad 124.	Karlshamn 124, 119.	Karlskrona 124, 119.	Kalmar.	Markaryd 139.	Fr. Köpenhamn Nord.	Hälsingborg 142.	Markaryd 139.	Ahus hamn 125, 124.	Silvesborg 119, 124.	Kristianstad 124.	Fr. Hässelholm.	Bällingslöv.	Till Hästveda.	Fr. Långved (Kristd.) 129.	Fr. Hästveda.	Osby.	Killeberg.	Till Älmhult.	Fr. Kristianstad 124.	Silvesborg 100.	Fr. Älmhult.	Möckeln.	Dö.	Liatorp.	Till Vislanda.	Till Halmst. 114 45 o. H. 82.	Karlshamn 116.	Fr. Halmstad 114.	Ljunby.	Karlshamn 116.	Fr. Vislanda.	Till Alfvesta.	Till Borås N. 80.	B. Göteborg 61.	Växjö 101.	Karlskrona 101, 102, 108.	Kalmar 101, 102, 108.	Fr. B. Göteborg 61.	Borås N. 80.	Ronneby 103, 101.	Kalmar 108, 102, 101.	Karlskrona 102, 101.	Växjö 101.	Fr. Alfvesta.	Gälvetorp.	Grünmafors.	Moheda.	Lidnäs.	Uggelvik.	Lambult.	Stockaryd.	Till Sjöfjäll.	Till Hvetlanda 94.	Fr. Hvetlanda 94.	Fr. Sjöfjäll.	Sandsjö.	Grimstorp.	Till Nässjö.	Till Jönköping 24.	Göteborg S. J. 24, 21.	Ekajö 98.	Västervik 98, 65.	Oskarshamn 98.	Fr. Halmstad 95.	Kalmar 107, 98.	Oskarshamn 98.	Västervik 65, 98.	Ekajö 98.	Jönköpings 24.	Fr. Nässjö.	Sölberga.	Flisby.	Aneby.	Prinnaryd.	Gripenberg.	Säby.	Tranås.	Sollen.	Boxholm.	Strålsnäs.	Till Mjölby.	Till Örebro 23.	Krylbo 23.	Fr. Göteborg.	Hjo 55.	Hästholmen 55.	Motala 23.	Fr. Mjölby.	Sya.	Mantorp.	Sjögestad.	Bankeberg.	Malmslätt.	Till Linköping.

Ångfärja Köpenhamn—Malmö.			
Fr. Hamburg H.	Berlin, Stett. (öfv. Varnem.)	Köpenhamn Österbro	
...

Lokaltåg Malmö—Lund.			
Fr. Malmö	Arlöf.	Åkarp.	Uppåkra.
...

Grand Hôtel

och

Grand Hôtel Royal

Stockholm

härligaste läge vid Norrström
midt emot Kgl. Slottet, med sina
250 resanderum, vackra träd-
gård, vattenfontän, caféer, bil-
larder, restauranter, boulevard-
servering & festvåningar rekom-
menderas den ärade allmänheten

Nils Trulsson,
Direktör.

Föret ledare af Hôtel der Kaiserhof, Berlin.
Hôtel Atlantic, Hamburg.

HOTEL RYDBERG

STOCKHOLM

Gustaf Adolfs torg.

Elektriskt ljus i - - - RiKS- & Allm. Tel.
hvarje rum - - - Personhiss - - -
Läsesalong - - - Badrum - - -

Omnibus möter vid tåg och båtar.

Elegant Festvåning för bröllop, Middagar
och Baler. Stockholms mest gouterade
- - - och eleganta Matsal - - -

Musik-Café & American Bar.
Aug. Åhlfeldt.

Pröfva nya järnsängarne i

Automat-Hotellet

22 Vesterlånggatan 22.

28 propra rum med goda nya sängar 1: 50 per dygn.
Per månad billigare.

Billigt. Hederligt. Billigt.
Allm. Telefon 21 45.

1 kl. Matsalar:

Hushållsskolan "Margareta",
STOCKHOLM, Drottninggatan 71 a, 1 tr.
Hushållsskolan i Norrköping,
S. Strömrogatan 1.
Hushållsskolan i Örebro,
Klostergatan 11.
Hushållsskolan i Linköping,
Centralpalatset.

Frukost 1 kr. Middag 1,25. Supé 1 kr.

GRAND HOTEL HAGLUND

GÖTEBORG.

Platsen största och elegantaste hotel.

Fullständigt ombyggt och nymonterat. Komfortabla med
all utvida komfort inredda resanderum med privata bad-
och toalettrum med varmt och kallt vatten. Central-
uppvärmning. Nyinredda eleganta Lös-, Skrif-
och konversationsrum.
Rum från Kr. 3.—

HOTEL GÖTA KÄLLARE

Lämpligaste hotell för affärsresande.
Rum från Kr. 2.—. Telefon i alla rum.
Välrenommerat svenskt kök.

Fotografera Eder!

fos

Anna Edlunds Efte.

Drottninggatan 46 (hörn af Klarabergsg.)
Stockholm.
Garanteras modernt arbete, billiga priser. A. T. 10802.

Yacht Club-cigarretter.

FRANS SVENSSON,

2 Stureplan & Strandvägen 9

Fort. fr. föreg. sida.

(Biljettpris zontaxa A sid. 6.)

Sassnitz—Trälleborg—Malmö—Stockholm.

Supplements- tag.

Main table with columns for stations (Fr. Kalmar, Fr. Linköping, etc.), fare classes (a, b, c, d, e, f, g, h, i, j, k, l, m, n), and prices.

Att observera vid läsande af vidstående tabell.

Restaurationsvagn medföljer tåg N 8 samt den 22 o. 23 december tåg N 18 för I, II o. III kl. passagerare.

Direkta vagnar, sofvagnar m. m. se sid. 12.

Obs. I Banklinie framför ett tåg betyder, att I och II klass sofvagnar medföres.

Malmö—Stockholm i N 2 och 12. Köpenhamn—Stockholm i N 2. Karlskrona—Stockholm i N 12.

Hälsingborg—Stockholm i N 12. Näsåf—Stockholm i N 302.

OBS. I • A linjen Katrineholm—Stockholm gå dessutom en del andra tåg. Fullständig tidtabell för dessa se tabell 21 b sidan 20.

Lokaltåg Eksund—Norrköping (se äfven tab. 20 b).

Lokaltåg Norrköping—Grafversfors (se äfven tab. 20 b).

Sub-tables for Lokaltåg Eksund—Norrköping and Lokaltåg Norrköping—Grafversfors, showing specific routes and fares.

Anvisningar rörande Jul- och Påsktrafiken, se sidan 45.

K. F. U. M. Förbundet mellan Sveriges Kristliga Föreningar af Unge Män (112 föreningar med 10,000 medlemmar)

Svensk eller skandinavisk K. F. U. M. H. L. M. Berlin S. W., Wilhelmstrasse 34. L. M. Hamburg, Esplanade 12. L. London W., Swedish Church, Harcourt Str.

Privat hem för Resande

Hamngatan 32, 2 tr., STOCKHOLM. Tysta, trevliga rum på längre eller kortare tid fr. 1 kr. OBS! 5 min. från centralstationen.



BESÖK Stockholms Central-stations Restaurant. BUFFET med varma och kalla kött- och smörgåsar, frukt, konditorivaror, kaffe, te, fatöl, läskedrycker, viner. FULLSTÄNDIG RESTAURANT. Frukostar. Middagar. Supéer.

Rosenbad, Stockholms populära restaurant vid Strömmen.

Charmant Lunch, Middag och Soupeokal. Middags-, Caffe- och Aftonkonsert.

Klädningstygger BRUNKEBERGS MANUFAKTUR-MAGASIN. Kungl. Hofleverantör. STOCKHOLM. BILLIGA PRISER! Profver på begäran franco. — Sändningar öfver 20 Kronors värde franco.

PARK HOTELL Snedt emot Stockholms Central. Nytt, fint, första klass hotell, med mycket moderata priser. Två stycken personhissar, Raksalong, Badrum, W. C., Läs- och skrifrum, Salong, Rökrum, Restaurant & Kafé Centralt läge (midt emot Centralparken) med härlig utsikt. 100 tysta, väl möblerade och matbelagda rum (med schäslong, elektrisk belysning, värmeledning, telefon, samt varmt o. kallt vatten i särskild toalett) i en mängd prislägen allt efter storlek och möblering från kr. 2 till kr. 10. Stora uppackningsrum. Pension & inackordering.

MUNK-LIKÖR BÉNÉDICTINE VÄLSMAKANDE-HALSOSAM.

Oscaria Bästa fabrikat af Good Year-Well SKODON Moderna praktiska modeller.

HOTEL SAVOY 18 Norrmalmstorg 18 A. Tel. 6984 STOCKHOLM. Rikstel. 24 58 6854 Rum från kr. 1:50 till högre priser. Tel. i rummen.

Hotell Kung Carl Brunkebergstorg, STOCKHOLM, rekommenderar sina 50 möblerade rum, Matsal & Café Uppackningsrum, moderata priser. OBS! Hela hotellet nyrenoverat. Telef. i alla rum. Nutidens bekvämligheter. Vördsamt OLOF JÖNSSON f. d. Direktör för Park Hotell.

Privat hem för resande i godt ordentligt hem Bryggaregatan 14, 2 och 3 tr. STOCKHOLM 3 minuter från Centralstationen. Telefon 66 64. J. F. Gröndahl.

Table with columns for destinations (Stockholm, Göteborg), ticket prices (Biljettpris Zontaxa A sid. 6), and supplementary information (Supplimentstäg). Includes various station names and fare details.

Att observera vid läsandet af vidstående tab. Direkta vagnar och sofvagnar, se sid. 12. Endast för resande som löst sofvagnsbiljett. Observera! Ranklaffe framför ett tag betyder att det medför 1 o. 11 kl. sofvagnar.

Att observera! Sömlägen 1, 7 och 11 till Malmö äro uppdrag a a tab. 20 a. Loka tågen Stockholm - Ålfrjö äro uppdrag a a sid. 19.

Anvisningar rörande Jul- och Påsktrafiken se sid. 45.

Reparationspåkningar å automobil, motorbåtar och andra motormaskiner granskas af MOTORTEKNISKA BYRÅN. Kungsgatan 41, Stockholm. Rikstel. 89.63. Rllm. 150 31.

22 a. Laxå—Charlottenberg.

Biljettpris enligt Zontaxa, se tab. A sid. 6.

Km.	Fr. Stockholm C. 21 a...	Öfv. Hallsh.	...	840	1233	...
4	Fr. Stockholm C. 21 a...	Öfv. Hallsh.	...	840	1233	...
5	Göteborg S. J. 21 b	728	1214	...
7	Malmö 20 b, 24, 21 b	702	1198	...
12	Statens järnv. spårv. 1,435.	620	1116	...
17	Fr. Laxå	580	1072	...
23	Fr. Svartå	510	990	...
35	Fr. Svartå	440	908	...
38	Till Strömtorp	370	826	...
49	Fr. Strömtorp	300	744	...
67	Till Filipstad, östra 32	230	662	...
69	Fr. Kristinehamn	160	500	...
78	Fr. Karlstad	90	340	...
90	Till Hagfors 34	20	180	...
107	Till Karlstad
108	Fr. Karlstad
121	Till Karlstad
126	Fr. Karlstad
137	Fr. Karlstad
147	Fr. Karlstad
154	Fr. Karlstad
169	Till Karlstad
178	Fr. Karlstad
189	Till Karlstad
203	Till Karlstad
203	Till Karlstad

22 b. Charlottenberg—Laxå.

Biljettpris enligt Zontaxa, se tab. A sid. 6.

Km.	Fr. Kristiania Ö.	...	725	940	...	608	...
14	Fr. Charlottenberg	...	725	940	...	608	...
25	Fr. Amot	...	655	870	...	538	...
34	Till Arvika	...	585	800	...	465	...
49	Fr. Edane	...	515	730	...	395	...
56	Fr. Brunsberg	...	445	660	...	325	...
66	Fr. Boda	...	375	590	...	255	...
77	Fr. Lene	...	305	520	...	185	...
82	Till Karlstad	...	235	450	...	115	...
103	Fr. Karlstad	...	165	380	...	45	...
109	Fr. Karlstad	...	95	310
113	Fr. Karlstad	...	25	240
125	Fr. Karlstad	170
134	Fr. Karlstad	100
142	Fr. Karlstad	30
154	Fr. Karlstad
165	Till Karlstad
180	Fr. Karlstad
200	Till Karlstad
197	Fr. Karlstad
198	Fr. Karlstad
203	Till Karlstad
432	Till Malmö 21 a, 24, 20 a
438	Göteborg S. J. 21 a
432	Stockholm C. 21 b

Direkta vagnar och sofvagnar, se sidan 12.

Se Aktie-Bol. Stockholms Handelsbanks annons på Statens Järnvägsbiljetter. Vänd på biljetten!

GÖTEBORGS HANDELS- & SJÖFARTS-TIDNING
finnes hos tåguden och i kiosken vid de större stationerna.
Uppi. 28.000 ex. Lördagar 52.000 ex.

Anvisningar rörande Jul- och Påsktrafiken se sid. 45.

21 a. Lokaltåg Stockholm—Älfsjö.

Km.	Statens järnvägar, spårvidd 1,435.	Pl. 81	Pl. 83	Pl. 85	Pl. 87	Pl. 89	Pl. 91	Pl. 93	Pl. 95	Pl. 97	Pl. 99	Pl. 101	Pl. 103	Pl. 105	Pl. 107	Pl. 109	Pl. 111	Pl. 113	Pl. 115	Pl. 117	
4	Fr. Stockholm C.	500	648	797	944	1092	1240	1388	1536	1684	1832	1980	2128	2276	2424	2572	2720	2868	3016	3164	3312
4	Stockholm S.	500	648	797	944	1092	1240	1388	1536	1684	1832	1980	2128	2276	2424	2572	2720	2868	3016	3164	3312
4	Liljeholmen	500	648	797	944	1092	1240	1388	1536	1684	1832	1980	2128	2276	2424	2572	2720	2868	3016	3164	3312
4	Älfsjö	500	648	797	944	1092	1240	1388	1536	1684	1832	1980	2128	2276	2424	2572	2720	2868	3016	3164	3312
4	Till Nynäshamn Skd.
4	Nynäshamn S. o. Hd.

21 b. Lokaltåg Älfsjö—Stockholm.

Km.	Statens järnvägar, spårvidd 1,435.	Pl. 80	Pl. 82	Pl. 84	Pl. 86	Pl. 88	Pl. 90	Pl. 92	Pl. 94	Pl. 96	Pl. 98	Pl. 100	Pl. 102	Pl. 104	Pl. 106	Pl. 108	Pl. 110	Pl. 112	Pl. 114	Pl. 116	
4	Fr. Nynäshamn Skd.
4	Nynäshamn S. o. H.
4	Fr. Älfsjö	500	648	797	944	1092	1240	1388	1536	1684	1832	1980	2128	2276	2424	2572	2720	2868	3016	3164	3312
4	Liljeholmen	500	648	797	944	1092	1240	1388	1536	1684	1832	1980	2128	2276	2424	2572	2720	2868	3016	3164	3312
4	Till Stockholm S.
4	Stockholm C.

HÔTEL & RESTAURANT TEMPERANCE
— 3 BRYGGAREGATAN 3, STOCKHOLM. —
3 minuter från Centralen.
Förstklassigt. Rikstelefon 50 67, 90 35. Inga drickspengar.

Hôtel Arffursten
Riks 118 42 48 Drottninggatan 48 Allm. 71 51
118 43 □ STOCKHOLM □ 78 21
Matsal Telefoner i alla rummen Elektriskt ljus. Centralvärme.
Bad Hiss. Förstklassigt. Vördsamt Margit Grannas.

Hotel Monopol
8 Stora Vattugatan 8, Stockholm
Rikstelefon 34 34 Allm. Telefon 73 49
Rekommenderar sina bättre och enklare rum från lägre till högre pris.
Högaktingsfullt **Sthna Dahlqvist.**

För resande!
MÖBLERADE RUM med elektriskt ljus
till moderata priser
Birger Jarlsgatan 8, 3 tr. upp
Allm. tel. 123 17 STOCKHOLM Rikstelefon 72 63.
Spårv. till porten
Obs.! Ej att förväxla med hotellet 1 och 2 tr. upp. Obs.!
Anna Gustafsson.

Använd D:r P. Håkansson's
SALUBRIN
Patenteradt, Giftfritt, Antiseptiskt,
Se annonsen å omslagets sista sida.

Hotell VICTORIA
14 NORRA SMEDJEGATAN
STOCKHOLM Allm. 66 57.
Stockholms äldsta o. billigaste privathotell
Vördsamt
Matilda Carlsson & Greta Schubert.

HOTEL & PENSIONAT
Stureplan 13, 3 tr., Stockholm.
Rikstelefon 37 27. Allm. Tel. 113 28.
Hiss. — Spårvagn från Centralstationen till Stureplan.
Rekommenderar sina ljusa trefliga rum med alla nutida bekvämligheter.
Vördsamt
MARTA ERIKSSON fr. Sala.

Hôtel Bristol
23 Gamla Kungsholmsbrogatan 23
STOCKHOLM
Rekommenderar sina väl möblerade rum till moderat pris. Elektriskt ljus.
Rikstelefon 95 06. Allm. Tel. 206 65.
Vördsamt Ax. Eriksson, förtur ansedd & Hotell Bellman.

OBS.! Champagne
Delbeck & Co
annons sid. 8

Aktiebolaget Wilh. Harmsen, Stockholm.
Uiföra ny- och ombyggnader af kvarnar, leverera alla för moderna kvarndrift erforderliga maskiner och redskap.

Elektriska maskiner, Suggsværk, Fotogenmotorer, Turbiner, Transmissionsmissioner. Automatska vägar, Transportanläggningar.

RESTAURANT och CAFÉ "METROPOL"
— STOCKHOLM. —
Elegant Matsal och Café!
— Ny utmärkt ventilation! —
In- och utländska tidningar.
1:sta klass svenskt kök.
Telefoner: Allm. 82 59. Riks. 22 65.
För beställn.: Allm. 75 67.
Vördsamt
Wilhelm Strandberg.

GÖTEBORGS HANDELS- OCH SJÖFARTSTIDNING.

— Upplaga 28,000 ex. Lördagar 52,000 ex. —

finnes hos tågbuten och i kioskerna vid de större stationerna.

Main table containing train routes, station names, and ticket prices. Includes columns for route, station, and various price categories.

Anvisningar rörande Jul- o. Påsktrafiken se sid. 45.

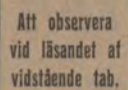

Att observera vid läsandet af vidstående tab.

Att observera. Snälltåget 2, 8 och 13 från Malmö äro upptagna å tab. 20 b, sid. 17. Lokaltågen mellan Hålsjö och Stockholm äro upptagna å sid. 19.

* Endast natten till d. 26 mars.

Direkta vagnar, sofvagnar m. m. se sid. 12.

Restaurationsvagn i, II, III kl. i tåg 10 Göteborg.—Stlm.

Observera! Ranklinje framför ett tåg betyder att det medför i o. II kl. sofvagnar.

Se sid. 17 & sid. 45.

Se sid. 17 & sid. 45.

Se sid. 17 & sid. 45.

Main railway schedule table for Krylbo-Mjölby, Biljettpris zontaxa A, sid. 6, and Mjölby-Krylbo. Includes routes like Östersund, Sundsvall, Borlänge, Stockholm, and Göteborg.

Table for Falköping R.-Nässjö and Nässjö-Falköping R. Includes routes like Göteborg, Västervik, Örebro, and various local stations.

Fru Petersons Pensionat och Hotell rekommenderar sina välmöblade rum till moderata priser. Storgatan 22, Örebro. Tel. 643. 5 minuters väg från norra stationen.

Salubrin Patenteradt, Giftfritt, Antiseptiskt. Se annonsen ä omslagets sista sida.

Anvisningar rörande jul- och påsktrafiken se sid. 35.

Table 25: Lerbäck-Askersund. Includes routes like Stockholm 21 a, Göteborg 21 b, Örebro 23, Hallsberg 23, Linköping 20 a, and Askersund-Skyllberg-Lerbäck.

Table 25: Askersund-Lerbäck. Includes routes like Stockholm 21 a, Göteborg 21 b, Örebro 23, Hallsberg 23, Linköping 20 a, and Askersund-Skyllberg-Lerbäck.

Önskar Ni ett bra matställe så besök Matsalarne Kungsgatan 26. Allm. 164 48. (hörnet af Klara Norra Kyrkogata) Allm. 164 48.

Table 26: Örebro-Svartå. Includes routes like Statens järnv., spårv. 1,435, Fr. Örebro, Till Örebro, Fr. Svartå, Fr. Örebro, Karlslund, Lindbacka, Grävby, Latorsbruk, Vintrosa, Hidingebro, Fjugesta, Gropen, Kvistbro, Mullhyttemo, Dornen, Till Svartå, Till Kristinehamn 22 a, Karlstad 22 a, Charlottenberg 22 a.

Table 26: Svartå-Örebro. Includes routes like Fr. Charlottenberg 22 a, Karlstad 22 a, Kristinehamn 22 a, Statens järnv., spårv. 1,435, Fr. Svartå, Dornen, Mullhyttemo, Kvisbro, Gropen, Fjugesta, Hidingebro, Vintrosa, Latorsbruk, Grävby, Lindbacka, Karlslund, Till Örebro, Till Svartå, Fr. Örebro, Till Örebro.

OBS. Bland de mest besökta i Stockholm. Det goda kaffet rekommenderas. 1 Stockholm rekommenderas HOTELL MARGIT 46 Drottninggatan 46. Rikstel. 99 04. (Hörnet af Klarabergsgatan) Allm. Tel. 125 24. Komfortabla rum från lägre till högre priser. Elektrisk belysning och Telefon i alla rum. Betjäning möter vid alla tåg. OBS! Ny regime.

Table 27: Sköfde-Karlsborg. Includes routes like Fr. Stockholm C. 21 a, Göteborg S. J. 21 b, Statens järnvägar, spårv. 1,435, Fr. Sköfde, Kungälv, Tibro, Fagersanna, Mölltorp, Till Karlsborg, Till Motla.

Table 27: Karlsborg-Sköfde. Includes routes like Fr. Motla, Statens järnvägar, spårv. 1,435, Fr. Karlsborg, Mölltorp, Fagersanna, Tibro, Kungälv, Igelstorp, Till Sköfde, Till Göteborg S. J. 21 a, Stockholm C. 21 b.

Brunkebergs Manufaktur-Magasin se annonsen å sid. 17. Turbinfabriken, Finshyttan se annonsen å omslagets andra sida.

Table 28: Vanneboda-Ludvika. Includes routes like Fr. Malmö 20 b, Göteborg 21 b, Stockholm 6, Hallab, Örebro 23, Eskilstuna 47, Västerås 35, Frövl 35, Till Vanneboda, Frövl-Ludvika, Vanneboda, Vedevåg, Till Lindesberg, Gusselby, Storå, Vasselhyttan, Rällså, Bångro, Bånghammar, Till Koppberg, Till Ståldalen, Till Stockholm 61, 35, Kål 61, Göteborg B 61, Inasjön 61, Falun 61, Gäfle 61, Till Ståldalen, Stållberg, Silfverhöjden, Till Grängesberg, Fr. Grängesberg, Björnhyttan, Blöberget, Gonda, Till Ludvika, Till Stockholm 35, Inasjön 62, Falun 61, Gäfle 55.

Table 28: Ludvika-Vanneboda. Includes routes like Fr. Stockholm 35, Gäfle 55, Inasjön 62, Falun 61, Frövl-Ludvika, Ludvika, Gonda, Björnhyttan, Till Grängesberg, Fr. Grängesberg, Silfverhöjden, Stållberg, Till Ståldalen, Fr. Stockholm 35, Göteborg B 61, Kål 61, Filipstad Västra 61, Gäfle 55, Falun 61, Till Ståldalen, Till Koppberg, Bångro, Rällså, Vasselhyttan, Storå, Gusselby, Till Lindesberg, Fr. Ludesberg, Vedevåg, Till Vanneboda, Fr. Vanneboda, Västerväs 35, Eskilstuna 35, Stockholm 6, Tillb. 35, Örebro 23, Stockholm 23, 21 b, Göteborg 24, 21 a, Malmö 22 b, 20 a.

J. C. Larsén & Co Fabrik för Skepps- och Järnvägslyktor. Brännare, Kupor, Glas och Vekar m. m. Stockholm, Österlånggatan 43. Allm. tel. 27 34 Rikstel. 24 75. Hotell Hägglund Wasagatan 36, Stockholm rekommenderar sina tysta och hemtrefliga rum till moderata priser. Riks 37 02 Allm. tel. 11673. Hôtel d'Artiste 67 Regeringsgatan 67 STOCKHOLM Allm. Tel. 225 23. Rum från 1: 50 pr dag.

Bånghammar-Kloten (Stat. Spårvidd. 1,435). Bantåg gå alla helgfria Lördagar mellan Bånghammar och Kloten. Från Bånghammar kl. 11:16 f. m., från Kolsjön 11:50 f. m., till Kloten 12:00 e. m. Åter från Kloten 1:00 e. m., från Kolsjön 1:12 till Bånghammar 2:02 e. m.

Table 29: Köping-Uttersberg-Riddarhyttan. Includes routes like Fr. Stockholm C. 35, Västerås 35, Eskilstuna 47, Örebro 23, Arboga, Köping-Uttersberg, Köping, Asby, Kolsva, Gisslarbo, Bernshammar, Karmansbo, Till Uttersberg, Uttersberg-Riddarhyttans J., Uttersberg, Krampen 23, Forshammar, Till Riddarhyttan.

Table 29: Riddarhyttan-Uttersberg-Köping. Includes routes like Uttersberg-Riddarhyttans järnv., spårv. 1,093, Fr. Riddarhyttan, Forshammar, Krampen 23, Till Uttersberg, Köping-Uttersberg, Fr. Uttersberg, Karmansbo, Bernshammar, Gisslarbo, Kolsva, Asby, Till Köping, Till Arboga, Örebro, Eskilstuna 35, 37, Västerås 35, Stockholm C. 35.

A.-B. Svenska Spiralfabriken 17 Fridhemsgatan 17 STOCKHOLM. Allm. tel. 55 45. SPIRALFIÄDRAR och HÄSTSKYDDARE. Erhåder fullt hygieniska bad i eleganta karbad- och varmluftsfädelingen. Omställningen ca 125,000 bad pr år. Allm. 30 56, Riks-877. Etablerad 1875. Södermalms Tvätt- och Badinrättning = Södermalms Tvätt- och Badinrättning = Styrelse: Assist. A. BLOM, Disp. C. G. PETERSSON och Prof. J. ÅKERMAN. Hufvudstadens äldsta o. erkända förnämsta tvättetabl. Leverantör till ett flertal större restauranter och privatfamiljer. Tvättbe-handlar ca 500,000 kg. årl. Allm. 36 30, Riks 25 82.

Table 30: Ervalla-Nora-Strömtorp-Otterbäcken. Includes routes like Fr. Göteborg B 61, Filipstad Västra 61, Hällefors 61, Ludvika 61, Falun 61, Stockholm 35, 36, 61, Kristinehamn 32, 61, Svartåls järnv., spårv. 1,435, Fr. Grythytted, Alfvestorp, Limmingsviken, Flosjöhyttan, Roeskholm, Karlslundsbruk, Till Kortfors, Till Stockholm via Frövl 30, 23, 35, Stockholm via Laså 30, 22, 21, Örebro via Ervalla 30, 23, Nora 30, Karlskoga 30, Strömtorp 30, Kristinehamn 22 b, 30.

Table 31: Grythytted-Kortfors. Includes routes like Fr. Stockholm via Frövl 21, 23, 30, Stockholm via Laså 35, 23, 30, Örebro via Ervalla 23, 30, Nora 30, Karlskoga 30, Strömtorp 30, Kristinehamn 22 b, 30, Svartåls järnv., spårv. 1,435, Fr. Kortfors, Karlslundsbruk, Roeskholm, Flosjöhyttan, Limmingsviken, Alfvestorp, Till Grythytted, Till Göteborg B 61, Filipstad Västra 61, Hällefors 61, Ludvika 61, Falun 61, Stockholm 61, 36, 35, Kristinehamn 61, 32.

Specialite 11.75 Ströms Akta Panama Regeringsg. 19-21

30. Ervalla-Nora-Strömtorp-Otterbäcken. Table with columns for stations (Fr. Stockholm, Västernäs, Köping, Lindsberg, Krylbo, Örebro) and time slots (Bl. 9, Bl. 7, Bl. 3, Bl. 5, Bl. 11, Bl. 13).

30. Otterbäcken-Strömtorp-Nora-Ervalla. Table with columns for stations (Nora Bergslags järnv., spårv. 1,435, Fr. Otterbäcken, Gullspång, Årås, Värmlands Säby, Konsterud, Håkanbol, Höberg, Till Strömtorp, Till Kristinehamn, Karlstad, Göteborg) and time slots (Bl. 5, Bl. 7, Bl. 11, Bl. 13).

33. Bredsjö-Gyttorp-Nora. Table with columns for stations (Fr. Filipstad, Falun, Ludvika, Nora Bergslags järnväg, spårv. 1,435, Fr. Bredsjö, Hjulsjö, Södra hyttan, Grängen, Järnboås, Timansberg, Klacka-Lerberg, Ströberg, Åsberg, Till Gyttorp, Fr. Gyttorp, Till Nora) and time slots (Bl. 10, Bl. 12, Bl. 11, Bl. 13).

Nora-Gyttorp-Bredsjö. Table with columns for stations (Fr. Nora, Till Gyttorp, Fr. Gyttorp, Åsberg, Ströberg, Klacka-Lerberg, Timansberg, Järnboås, Grängen, Södra hyttan, Hjulsjö, Till Bredsjö, Till Ludvika, Falun, Filipstad) and time slots (Bl. 9, Bl. 11, Bl. 13).

30 a. Bofors-Valåsen. Table with columns for stations (Fr. Bofors, Till Valåsen) and time slots (Bl. 13, Bl. 15).

30 b. Dalkarlsberg-Vikersvik. Table with columns for stations (Fr. Dalkarlsberg, Till Vikersvik) and time slots (Bl. 15, Bl. 11).

34. Karlstad Ö-Filipstad. Biljettpris. Table with columns for stations (Fr. Stockholm, Karlstad, Filipstad, Karlstad-Munkfors, Edsgatan, Ulfby, Skifed, Forshaga, Kvarntorp, Till Deje, Till Göteborg, Stockholm, Falun) and time slots (Bl. 22, Bl. 6, Bl. 6, Bl. 24, Bl. 4).

Zontaxa för personbiljetter. Table with columns for stations (Karlstad, Filipstad, Karlstad-Munkfors, Edsgatan, Ulfby, Skifed, Forshaga, Kvarntorp, Till Deje, Till Göteborg, Stockholm, Falun) and time slots (Bl. 22, Bl. 6, Bl. 6, Bl. 24, Bl. 4).

30 a. Bofors-Valåsen. Table with columns for stations (Fr. Bofors, Till Valåsen) and time slots (Bl. 13, Bl. 15).

30 b. Dalkarlsberg-Vikersvik. Table with columns for stations (Fr. Dalkarlsberg, Till Vikersvik) and time slots (Bl. 15, Bl. 11).

34. Karlstad Ö-Filipstad. Biljettpris. Table with columns for stations (Fr. Falun, Karlstad, Filipstad, Karlstad-Munkfors, Edsgatan, Ulfby, Skifed, Forshaga, Kvarntorp, Till Deje, Till Göteborg, Stockholm, Falun) and time slots (Bl. 22, Bl. 6, Bl. 6, Bl. 24, Bl. 4).

Zontaxa för personbiljetter. Table with columns for stations (Karlstad, Filipstad, Karlstad-Munkfors, Edsgatan, Ulfby, Skifed, Forshaga, Kvarntorp, Till Deje, Till Göteborg, Stockholm, Falun) and time slots (Bl. 22, Bl. 6, Bl. 6, Bl. 24, Bl. 4).

Nora Bergslags järnv. zontaxa. Table with columns for stations (Zon, Kilom., Enkel biljett) and time slots (Bl. 11, Bl. 13, Bl. 15).

Filipstad-Karlstad Ö. Biljettpris. Table with columns for stations (Fr. Falun, Stockholm, Göteborg, Filipstad-N. Bergsl., Filipstad-Finnshyttan) and time slots (Bl. 5, Bl. 3, Bl. 11, Bl. 9, Bl. 1).

Filipstad-Karlstad Ö. Biljettpris. Table with columns for stations (Fr. Falun, Stockholm, Göteborg, Filipstad-N. Bergsl., Filipstad-Finnshyttan) and time slots (Bl. 5, Bl. 3, Bl. 11, Bl. 9, Bl. 1).

31. Grythytted-Bofors-Grythytted se sid. 22.

31. Grythytted-Bofors-Grythytted se sid. 22.

32. Kristinehamn-Mora. Table with columns for stations (Fr. Stockholm, Göteborg, Malmö, Mora-Vänerns järnv., spårv. 1,435, Fr. Kristinehamn, Sjöändan, Nässundet, Storfors, Nykroppa, Till Herrhult, Till Falun, Fr. Herrhult, Till Nyhyttan, Fr. Nyhyttan, Till Persberg, Fr. Persberg, Horrsjön, Långbanshyttan, Långbansände, Lesjöfors, Rämnen, Oforsen, Neva, Sägen, Vakern, Tretjärn, Till Vansbro, Till Stockholm, Falun, Fr. Stockholm, Falun, Fr. Vansbro, Van, Till Brintbodarne, Fr. Limesforsen, Fr. Brintbodarne, Gäfvunda, Kåtbla, Vimo, Vika, Till Mora, Till Falun) and time slots (Bl. 6, Bl. 2, Bl. 4, Bl. 8, Bl. 5, Bl. 11, Bl. 13, Bl. 15).

32. Mora-Kristinehamn. Table with columns for stations (Fr. Falun, Mora-Vänerns järnv., spårv. 1,435, Fr. Mora, Vika, Vimo, Kätbla, Gäfvunda, Till Brintbodarne, Fr. Brintbodarne, Van, Till Vansbro, Fr. Stockholm, Falun, Fr. Falun, Fr. Vansbro, Tretjärn, Vakern, Sägen, Neva, Lesjöfors, Rämnen, Oforsen, Långbansände, Långbanshyttan, Horrsjön, Fr. Persberg, Persberg, Till Nyhyttan, Fr. Nyhyttan, Gammalkroppa, Till Herrhult, Till Göteborg, Fr. Falun, Fr. Herrhult, Nykroppa, Storfors, Nässundet, Sjöändan, Vika, Till Kristinehamn, Till Stockholm, Göteborg, Malmö, Karlstad) and time slots (Bl. 23, Bl. 5, Bl. 7, Bl. 11, Bl. 13, Bl. 15, Bl. 19).

37. Ängelsberg-Kärrgrufvan. Table with columns for stations (Fr. Sala, Stockholm, Västernäs, Stockholm-Västernäs-Bergslags järnv., spårv. 1,435, Fr. Ängelsberg, Till Snyten, Till Krylbo, Fr. Snyten, Höfors, Norberg, Till Kärrgrufvan, Till Krylbo) and time slots (Bl. 34, Bl. 34, Bl. 34, Bl. 11, Bl. 13, Bl. 15, Bl. 17, Bl. 19).

Kärrgrufvan-Ängelsberg. Table with columns for stations (Fr. Krylbo, Stockholm-Västernäs-Bergslags järnv., spårv. 1,435, Fr. Kärrgrufvan, Norberg, Till Snyten, Till Krylbo, Fr. Snyten, Till Ängelsberg, Till Västernäs, Sala) and time slots (Bl. 34, Bl. 34, Bl. 34, Bl. 11, Bl. 13, Bl. 15, Bl. 17, Bl. 19).

Nyhyttan-Finnshyttan. Table with columns for stations (Fr. Nyhyttan, Till Filipstad, Till Finnshyttan) and time slots (Bl. 12, Bl. 14, Bl. 16, Bl. 18, Bl. 20).

Finnshyttan-Nyhyttan. Table with columns for stations (Fr. Finnshyttan, Till Filipstad, Till Nyhyttan) and time slots (Bl. 11, Bl. 13, Bl. 15, Bl. 17, Bl. 19).

Limesforsen-Brintbodarne. Table with columns for stations (Fr. Limesforsen, Tandö, Megrinn, Malungsfors, Vallerås, Till Malung, Fr. Malung, Megrinn, Tandö, Till Limesforsen) and time slots (Bl. 10, Bl. 6, Bl. 12, Bl. 21, Bl. 25, Bl. 37, Bl. 42, Bl. 59).

Limesforsen-Brintbodarne. Table with columns for stations (Fr. Limesforsen, Tandö, Megrinn, Malungsfors, Vallerås, Till Malung, Fr. Malung, Megrinn, Tandö, Till Limesforsen) and time slots (Bl. 10, Bl. 6, Bl. 12, Bl. 21, Bl. 25, Bl. 37, Bl. 42, Bl. 59).

Resande till Bergslags järnvägars tåg 4 i Herrhult kl. 9:10 f. m. skola färdas med Mora-Vänerns järnvägs tåg 8 och icke med tåg 2 som ej står i förbindelse med nämnda tåg.

35. Stockholm—Köping—Frövi.

Km.	Fr. Stockholm C.	Fr. Sundbyberg	Fr. Barkarby	Fr. Jakobsberg	Fr. Kallhäll	Fr. Ståket	Fr. Kungälv	Fr. Torresta	Fr. Nyckelby	Fr. Krägga	Fr. Ekolsund	Fr. Grillby	Till Enköping 38 b
6	700	711	728	744	760	776	792	808	824	840	856	872	888
17	800	811	828	844	860	876	892	908	924	940	956	972	988
24	900	911	928	944	960	976	992	1008	1024	1040	1056	1072	1088
28	1000	1011	1028	1044	1060	1076	1092	1108	1124	1140	1156	1172	1188
41	1100	1111	1128	1144	1160	1176	1192	1208	1224	1240	1256	1272	1288
47	1200	1211	1228	1244	1260	1276	1292	1308	1324	1340	1356	1372	1388
53	1300	1311	1328	1344	1360	1376	1392	1408	1424	1440	1456	1472	1488
57	1400	1411	1428	1444	1460	1476	1492	1508	1524	1540	1556	1572	1588
64	1500	1511	1528	1544	1560	1576	1592	1608	1624	1640	1656	1672	1688
74	1600	1611	1628	1644	1660	1676	1692	1708	1724	1740	1756	1772	1788

Frövi—Köping—Stockholm.

Km.	Fr. Göteborg S. J. 21 b 23	Fr. Örebro 23	Fr. Örebro—Köpings järnv. spår. 1.435.	Fr. Frövi	Fr. Vannebo	Fr. Kopparberg 28	Fr. Kopparberg 28	Fr. Vannebo	Fr. Ullersäter	Fr. Fellingsbro	Fr. Ålsång	Fr. Jäders bruk	Fr. Arboga	Fr. Valskog
17	1702	1701	1702	1702	1702	1702	1702	1702	1702	1702	1702	1702	1702	1702
24	1802	1801	1802	1802	1802	1802	1802	1802	1802	1802	1802	1802	1802	1802
28	1902	1901	1902	1902	1902	1902	1902	1902	1902	1902	1902	1902	1902	1902
41	2002	2001	2002	2002	2002	2002	2002	2002	2002	2002	2002	2002	2002	2002
47	2102	2101	2102	2102	2102	2102	2102	2102	2102	2102	2102	2102	2102	2102
53	2202	2201	2202	2202	2202	2202	2202	2202	2202	2202	2202	2202	2202	2202
57	2302	2301	2302	2302	2302	2302	2302	2302	2302	2302	2302	2302	2302	2302
64	2402	2401	2402	2402	2402	2402	2402	2402	2402	2402	2402	2402	2402	2402
74	2502	2501	2502	2502	2502	2502	2502	2502	2502	2502	2502	2502	2502	2502

36. Tillberga—Vansbro.

Km.	Fr. Stockholm C. 35	Fr. Köping 35	Fr. Västervik 35	Fr. Sala 39
6	800	808	805	755
17	900	908	905	855
24	1000	1008	1005	955
28	1100	1108	1105	1055
41	1200	1208	1205	1155
47	1300	1308	1305	1255
53	1400	1408	1405	1355
57	1500	1508	1505	1455
64	1600	1608	1605	1555
74	1700	1708	1705	1655

Vansbro—Tillberga.

Km.	Fr. Kristinehamn 32	Fr. Mora 32
6	840	706
17	940	806
24	1040	906
28	1140	1006
41	1240	1106
47	1340	1206
53	1440	1306
57	1540	1406
64	1640	1506
74	1740	1606

38. Kolbäck—Ramnäs.

Km.	Fr. Stockholm 35	Fr. Sala 39 35	Fr. Västervik 35	Fr. Köping 35
6	800	755	1100	808
17	900	855	1200	908
24	1000	955	1300	1008
28	1100	1055	1400	1108
41	1200	1155	1500	1208
47	1300	1255	1600	1308
53	1400	1355	1700	1408
57	1500	1455	1800	1508
64	1600	1555	1900	1608
74	1700	1655	2000	1708

37. Kärngruvan—Ängelsberg—Kärngruvan

Km.	Fr. Stockholm C. 35	Fr. Köping 35	Fr. Västervik 35	Fr. Sala 39
6	800	808	805	755
17	900	908	905	855
24	1000	1008	1005	955
28	1100	1108	1105	1055
41	1200	1208	1205	1155
47	1300	1308	1305	1255
53	1400	1408	1405	1355
57	1500	1508	1505	1455
64	1600	1608	1605	1555
74	1700	1708	1705	1655

38 b. Enköping—Runhällen.

Km.	Fr. Stockholm 35	Fr. Sala 39 35	Fr. Västervik 35	Fr. Köping 35
6	800	755	1100	808
17	900	855	1200	908
24	1000	955	1300	1008
28	1100	1055	1400	1108
41	1200	1155	1500	1208
47	1300	1255	1600	1308
53	1400	1355	1700	1408
57	1500	1455	1800	1508
64	1600	1555	1900	1608
74	1700	1655	2000	1708

Carl Aspenbergs Vin- och Spirituosaffär i Vasagatan, Stockholm. Trångsund 2 B., Stockholm. rekommenderas med väl möblerade Rum till billiga priser, Tyst och stilla. Allm. Tel. 139 28.

Surahammars Bruks Aktiebolag. Se annons & omslagets sista sida.

Att observera vid läsandet af närstående tabeller.

Direkta vagnar medföras; Stockholm—Orsa i tåg 1, Stockholm—Orsa i tåg 3, Stockholm—Kil i tåg 3, Stockholm—Göteborg i tåg 1, Kil—Stockholm i tåg 4, Orsa—Stockholm i tåg 2, Göteborg—Stockholm i tåg 2.

Observera.

Direkta vagnar medföras från Stockholm: till Kil i tåg 3, till Göteborg i tåg 1, till Orsa i tåg 1 och 3, till Eskilstuna i tåg 1, 3 och 5, till Örebro i tåg 1, 3 och 5, till Stockholm: från Göteborg i tåg 1, från Orsa i tåg 2 och 4, från Eskilstuna i tåg 2, 4 och 6, från Örebro i tåg 2, 4 och 6.

Restaurationsvagn medföras:

Stockholm—Göteborg—Stockholm i St. 1 o. 2.

Mellan Stockholm och Kungälv samt vice versa gå dessutom tåg, se tab. 40.

Restaurationsvagn medföras:

Stockholm—Göteborg—Stockholm i St. 1 o. 2.

39. Sala-Tillberga. Table with columns for station names and times.

40. Stockholm-Sundbyberg-Spånga-(Riddersvik)-Kungälv. Large table with multiple columns for stations and times.

Biljettpris enligt zontaxa B sid. 6.

Tillberga-Sala. Table with columns for station names and times.

Biljettpris enligt zontaxa B sid. 6. Kungälv-(Riddersvik)-Spånga-Sundbyberg-Stockholm.

Table with columns for station names and times, continuing from the previous section.

41. Stockholm-Långängen, Danderyd, Altorp och Djurholm.

Table with columns for station names and times, including Stockholm-Långängen, Danderyd, Altorp, and Djurholm.

Djurholm, Altorp, Danderyd och Långängen-Stockholm.

Table with columns for station names and times, including Djurholm, Altorp, Danderyd, and Långängen.

43. Stockholm-Nynäs järnvägs tabell, se sid. 26.

44. Stockholm (Stadsgården)-Saltsjöbaden. Angärförjor gå mellan Carl XII:s torg och Stadsgården med 15 minuters mellanrum från 7.46 till 11.02.

Table with columns for station names and times, including Stockholm (Stadsgården) and Saltsjöbaden.

Saltsjöbaden-Stockholm (Stadsgården). Angärförjor gå mellan Carl XII:s torg och Stadsgården med 15 minuters mellanrum från 7.46 till 11.02.

Table with columns for station names and times, including Saltsjöbaden and Stockholm (Stadsgården).

Biljetter skola utvärkas lösas å afgångsstation där biljettförsäljning är anordnad. Å tåget säljes biljetter endast från hållplatserna. Arbilsbiljetten linjen Stadsgården-Saltsjöbaden 10 kr., kombinerad med färja 115 kr.

46. Stockholm-Värtan. Karl Bratts Bokbideri. 1:a Klass Specierier och Konserver samt Köp Ångrostadt Kaffe af endast naturela och höga Kvaliteer hos Carl Dahlgren, Stockholm, Nybrogatan 40.

43.

Snabbaste förbindelse Stockholm—Visby.

Person- och godsstrafik mellan fastlandets och Gotlands järnvägsstationer med direkta biljetter, genomgående polettering af resgods och fri omlastning af gods i Nynäshamn.
Se vidare Angifvarsaktiebrevet Gotlands turistiska och annons i dagliga tidningarna.

STOCKHOLM—NYNÄS JÄRNVÄG

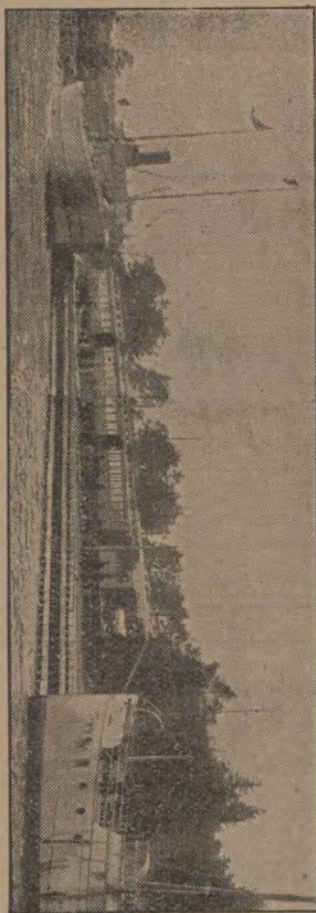

Sjöförbindelser

via Nynäshamn med RIGA samt VISBY, VÄSTERVIK, OSKARSHAMN, BORGHOLM o. KALMAR.

Se vidare annons i dagliga tidningarna.

Stationer	Söckendagar				Sön- och Helgdagar			
	Fr. Stockholm Central	Fr. Stockholm Södra	Fr. Årjö	Fr. Årjö	Fr. Nynäshamn	Fr. Nynäshamn	Fr. Nynäshamn	Fr. Nynäshamn
Fr. Stockholm Central	708	708	708	708	708	708	708	708
Fr. Stockholm Södra	708	708	708	708	708	708	708	708
Fr. Årjö	708	708	708	708	708	708	708	708
Fr. Nynäshamn	708	708	708	708	708	708	708	708

Direkta II och III klass vagnar till och från Stockholms Centralstation i alla tåg med undantag af tågen 149, 150 och 604. Tågen 149, 150 och 604 medföra endast III kl. vagnar å statsbanan. Tåg, som utgå från hamnen i Nynäs, afgå därifrån 10 minuter före afgångstiden från Nynäshamn.

Liljeholmens

Ljus

Oöfverträffade i hvithet och ljusstyrka.

72. Norrköping—Valdemarsvik.

Fr. Stockholm 20 a	Söckendagar				Sön- och Helgdagar			
	Fr. Norrköping Ö	Fr. Norrköping Ö	Fr. Norrköping Ö	Fr. Norrköping Ö	Fr. Norrköping Ö	Fr. Norrköping Ö	Fr. Norrköping Ö	Fr. Norrköping Ö
1020	840	723	316	1020	840	723	316	1020
1020	840	723	316	1020	840	723	316	1020

Valdemarsvik—Norrköping.

Norrk. Söderk. Vikbol. J., spårv. 0,891.	Söckendagar				Sön- och Helgdagar			
	Fr. Valdemarsvik	Fr. Valdemarsvik	Fr. Valdemarsvik	Fr. Valdemarsvik	Fr. Valdemarsvik	Fr. Valdemarsvik	Fr. Valdemarsvik	Fr. Valdemarsvik
6	6	6	6	6	6	6	6	6
6	6	6	6	6	6	6	6	6

ARVID NORDQUIST'S HANDELSAKTIEBOLAG, Stockholm. Konserver, Specier etc. samt Säsongsvaror för middagar och fester.

KATALOG sändes på begäran franco.

47. Oxelösund—Flen—Valskog—Kolbäck.

Table with columns for station names (e.g., Oxelösund, Flen, Valskog, Kolbäck) and fare prices for different classes (I, II, III).

Kolbäck—Valskog—Flen—Oxelösund.

Table with columns for station names and fare prices, including a section for 'Tur- och returbiljetter' (round-trip tickets).

48. Mälardalens hamn—Nyby bruk (Torshälla) (Stockholm) Södertälje—Mariefred—Eskilstuna—Eskilstuna—Mariefred—Södertälje (Stockholm).

Table with columns for station names and fare prices for the Mälardalens hamn line.

(Stockholm) Södertälje—Mariefred—Eskilstuna—Nyby bruk (Torshälla)—Mälardalens hamn.

Table with columns for station names and fare prices for the Stockholm line.

o Lokaltåg.

Table with columns for station names and fare prices for local trains.

Läggesta—Mariefred

Table with columns for station names and fare prices for the Läggesta—Mariefred line.

Mariefred—Läggesta.

Table with columns for station names and fare prices for the Mariefred—Läggesta line.

Mälardalens hamn—Eskilstuna.

Table with columns for station names and fare prices for the Mälardalens hamn—Eskilstuna line.

Eskilstuna—Mälardalens hamn.

Table with columns for station names and fare prices for the Eskilstuna—Mälardalens hamn line.

Åkers styckebruk—Strängnäs.

Table with columns for station names and fare prices for the Åkers styckebruk—Strängnäs line.

Strängnäs—Åkers styckebruk.

Table with columns for station names and fare prices for the Strängnäs—Åkers styckebruk line.

48 b. Stålboga—Skebokvarn.

Table with columns for station names and fare prices for the Stålboga—Skebokvarn line.

Skebokvarn—Stålboga.

Table with columns for station names and fare prices for the Skebokvarn—Stålboga line.

GÖTEBORGS HANDELS- & SJÖFARTSTIDNING finnes hos tågbuden och i kioskerna vid de större stationerna.

50.

Stockholm—Roslagens järnvägar, spårvidd 0,891.

Biljettpris enligt Zontaxa B, sid. 6.

Direkta vagnar mellan Stockholms ö. och Norrtälje i nr 4/81, 10/75, 72/5 och 88/11; mellan Uppsala och Norrtälje i alla tåg.

Table with columns for routes (Stockholm-Rimbo-Norrtälje) and train numbers (Fr. Stockholm ö., Fr. Norrtälje, etc.).

Table with columns for routes (Norrtälje-Rimbo-Stockholm) and train numbers (Fr. Norrtälje, Fr. Rimbo, etc.).

Stockholm—Rimbo—Häverörsund.

Table with columns for routes (Fr. Stockholms ö., Fr. Rimbo, etc.) and train numbers.

Häverörsund—Rimbo—Stockholm.

Table with columns for routes (Fr. Häverörsund, Fr. Rimbo, etc.) and train numbers.

Lokaltåg till och från Danderyd och Stocksund se tab. 41. Obs.! Tågen till och från Täby och Vallentuna årens. tåg. nr 1, 3, 8 o. 12 medföra endast III kl. vagnar.

Table with columns for routes (Stockholm-Rimbo-Uppsala, Uppsala-Rimbo-Stockholm) and train numbers.

Advertisement for Strandhotellet, Norrtälje, featuring text about dining and accommodation.

Stockholm—Näsby—Österskär.

Table with columns for routes (Fr. Stockholms ö., Fr. Näsby, etc.) and train numbers.

Österskär—Näsby—Stockholm.

Table with columns for routes (Fr. Österskär, Fr. Näsby, etc.) and train numbers.

Djursholmsbanans tidtabell, se tab. 41, sid. 25.

Large advertisement for Stockholm-Dalarna, featuring 'Direkta II och III klassens vagnar Stockholm-Rättvik' and 'Restaurantvagn Uppsala-Gäfle'.

51. Ockelbo—Gäfle—Uppsala.

Biljettpris enligt zontaxa B, sid. 6.

Uppsala—Gäfle—Ockelbo.

Table with columns for routes (Fr. Östersund, Fr. Gäfle, etc.) and train numbers.

Table with columns for routes (Fr. Stockholm G., Fr. Uppsala, etc.) and train numbers.

Table with columns for routes (Fr. Gäfle, Fr. Ockelbo, etc.) and train numbers.

Gäfle södra—Bomhus.

Table with columns for routes (Fr. Gäfle Södra, Till Bomhus) and train numbers.

Dannemora—Örbyhus.

Table with columns for routes (Fr. Dannemora, Till Örbyhus) and train numbers.

Orrskog—Söderfors.

Table with columns for routes (Fr. Orrskog, Till Söderfors) and train numbers.

Söderfors—Orrskog.

Table with columns for routes (Fr. Söderfors, Till Orrskog) and train numbers.

Bomhus—Gäfle södra.

Table with columns for routes (Fr. Bomhus, Till Gäfle Södra) and train numbers.

Örbyhus—Dannemora.

Table with columns for routes (Fr. Örbyhus, Till Dannemora) and train numbers.

1) Direkta II och III klassens vagnar i tågen nr 2 och 3: Stockholm-Rättvik; i tågen nr 1, 2, 3 och 4: Stockholm-Gäfle. 2) Vid Mehede göres uppehåll: af tåg nr 1 för resande till eller via Uppsala samt tågen torgdagar även för resande till Tiern; af tåg nr 4 för resande från eller via Uppsala.

53. Krylbo-Kärrgr. Kärrgrufvan-Krylbo.

Table with columns for stations (Fr. Gäfve 55, Stockholm 7, Krylbo-Norbergs j., Krylbo-Kärrgrufvan, Fr. Krylbo, Andersbenning, Källmora, Till Kärrgrufvan) and fares for different routes.

54. Hargshamm-Dannemora. Dannemora-Hargshamm.

Table with columns for stations (Fr. Hargshamm, Harg, Gimo, Knaby, Österby, Till Dannemora, Till Gäfve 51, Uppsala 51, Stockholm 51) and fares.

55b. Mora Noret-Älfalden.

Table with columns for stations (Fr. Stockholm 61, 35, 36, Göteborg 55, 61, 36, 35, Mora-Älfaldens j., Gäfve-Dala järnv., Fr. Mora Noret, Till Mora, Fr. Kristinehamn 32, Fr. Mora, Morkarby, Eldris, Gopshus, Oxberg, Blyberg, Gåshvarf, Till Älfalden) and fares.

55. Gäfve-Falun-Orsa.

Large table with columns for stations (Fr. Ockelbo 51, Stockholm 7, Uppsala 51, Gäfve-Dala järnv., Fr. Gäfve C., Till Hagström, Fr. Hagström, Valbo, Bäck, Forsbacka, Sandviken, Kungsgården, Till Storvik, Till Krylbo 1, Stockholm C. 7, Bollnäs 7, Söderhamn 7, Ange 1, Fr. Ange 1, Söderhamn 13, 7, Bollnäs 7, Stockholm C. 7, Krylbo 1, Fr. Storvik, Öfre Storvik, Granstada, Hofors, Korsån, Born, Ryggen, Hosjö, Korsnäs, Rinnasågen, Till Falun, Till Repbäcken 56, Björbo 56, Borlänge 61, Ludvika 61, Stockholm 61, 35, 36, Göteborg B:s 61, Fr. Falun, Falun Norra, Bergsgården, Grycksbo, Lustebo, Sägmyra, Slättberg, Västgärde, Utby, Till Rättvik, Fr. Rättvik, Persborg, Vikarbyn, Stamsnäs, Garsås, Fu, Färnsås, Till Mora Noret, Till Mora 55 b, Kristinehamn 32, Fr. Kristinehamn 32, Mora, Fr. Mora Noret, Vattnäs, Holen, Fr. Orsa, Till Orsa, Till Bollnäs 58, Sveg 51) and fares.

Orsa-Falun-Gäfve.

Table with columns for stations (Fr. Sveg 51, Bollnäs 58, Gäfve-Dala järnv., Fr. Orsa, Till Mora Noret, Fr. Kristinehamn 32, Mora, Fr. Mora Noret, Färnsås, Fu, Garsås, Stamsnäs, Vikarbyn, Persborg, Till Rättvik, Fr. Rättvik, Utby, Västgärde, Slättberg, Sägmyra, Lustebo, Grycksbo, Bergsgården, Falun Norra, Till Repbäcken 56, Björbo 56, Borlänge 61, Ludvika 61, Stockholm 61, 35, 36, Göteborg B:s 61, Fr. Falun, Rinnasågen, Korsnäs, Hosjö, Ryggen, Born, Korsån, Hofors, Granstada, Öfre Storvik, Till Storvik, Till Krylbo 1, Stockholm C. 7, Bollnäs 7, Söderhamn 7, Ange 1, Fr. Ange 1, Söderhamn 13, 7, Bollnäs 7, Stockholm C. 7, Krylbo 1, Fr. Storvik, Öfre Storvik, Granstada, Hofors, Korsån, Born, Ryggen, Hosjö, Korsnäs, Rinnasågen, Till Falun, Till Repbäcken 56, Björbo 56, Borlänge 61, Ludvika 61, Stockholm 61, 35, 36, Göteborg B:s 61, Fr. Falun, Falun Norra, Bergsgården, Grycksbo, Lustebo, Sägmyra, Slättberg, Västgärde, Utby, Till Rättvik, Fr. Rättvik, Persborg, Vikarbyn, Stamsnäs, Garsås, Fu, Färnsås, Till Mora Noret, Till Mora 55 b, Kristinehamn 32, Fr. Kristinehamn 32, Mora, Fr. Mora Noret, Vattnäs, Holen, Fr. Orsa, Till Orsa, Till Bollnäs 58, Sveg 51) and fares.

Älfalden-Mora Noret.

Table with columns for stations (Mora Älfaldens järnv., Fr. Älfalden, Gåshvarf, Blyberg, Oxberg, Gopshus, Eldris, Morkarby, Till Mora, Fr. Mora Noret, Till Mora, Fr. Kristinehamn 32, Till Mora Noret, Till Stockholm 35, 36, 61, Göteborg 35, 36, 61, 55) and fares.

56. Falun-Björbo.

Table with columns for stations (Fr. Stockh. 35, 36, 61, Göteborg 51, Gäfve-Dala järnv., Fr. Falun, Källviken, Olsbacka, Aspöda, Bomsarvet, Kvarnsveden, Till Repbäcken, Till Insjön 62, Borlänge 62, Fr. Insjön 62, Borlänge 62, Fr. Repbäcken, Bänsa, Arslindan, Brötjärna, Mookfjärd, Lillstupet, Osingsholn, Dala-Floda, Till Björbo, Vansbro 36) and fares.

Björbo-Falun.

Table with columns for stations (Fr. Vansbro 36, Ludvika 36, Gäfve-Dala järnv., Fr. Björbo, Dala-Floda, Osingsholn, Lillstupet, Mookfjärd, Brötjärna, Arslindan, Bänsa, Till Repbäcken, Till Borlänge 62, Insjön 62, Fr. Repbäcken, Kvarnsveden, Bomsarvet, Aspöda, Olsbacka, Källviken, Till Falun, Till Stockholm 61, 35, 36, Göteborg) and fares.

57. Sveg-Orsa.

Table with columns for stations (Fr. Östersund 58, Sundsvall 58, Hudiksvall 58, 13, Hudiksvall 58, 14, Bollnäs 58, Stockholm 55, 35, Gäfve 55, Falun 55, Rättvik 55, Fr. Orsa, Hansjö, Tallhed, Storstapet, Altho, Emådalen, Grådbäck, Vassjön, Lillhamra, Tandsjö, Kropptjärn, Söderhamn 58, 13, Sundsvall 58, 11, Östersund 58, 7) and fares.

58. Bollnäs (Lobonäs-Voxna)-Orsa.

Table with columns for stations (Fr. Stockholm C. 7, Gäfve 51, Söderhamn 13, 7, Sundsvall 11, 7, Hudiksvall 14, 7, Dala-Hälsinglands järnv., Fr. Bollnäs, Sunnerstaholm, Freluga, Söräng, Runemo, Allta, Vitasjöfors, Ofvanåker, Edsbyn, Stenkuilen, Homna, Till Voxna, Voxna Lobonäs järnv., Fr. Voxna, Voxnabruk, Kilen, Njupa, Lofriset, Grycksmyra, Till Lobonäs) and fares.

Orsa (Voxna-Lobonäs)-Bollnäs.

Table with columns for stations (Fr. Orsa, Stockholm, Källholm, Missbacken, Skattungbyn, Furudal, Östankvarn, Dalfors, Fr. Göringen, Asarjöbo, Tungsen, Till Voxna, Voxna-Lobonäs järnv., Fr. Lobonäs, Grycksmyra, Lofriset, Njupa, Kilen, Voxnabruk, Till Voxna, Dala-Hälsinglands järnv., Fr. Voxna, Honna, Stenkuilen, Edsbyn, Ofvanåker, Vitasjöfors, Allta, Runemo, Söräng, Freluga, Sunnerstaholm, Till Bollnäs, Till Hudiksvall 7, 14, Sundsvall 7, 11, Söderhamn 7, 13, Gäfve 7, 51, Stockholm C. 7) and fares.

59. Göteborg-Särö-Göteborg, se sid. 49.

60. Annefors-Hörken. Hörken-Annefors.

Table with columns for stations (Fr. Annefors, Fredriksberg, Till Gravendal, Fr. Gravendal, Till Strömsdal, Fr. Strömsdal, Nittqvärn, Till Hörken, Till Göteborg 61, Falun 61, Fr. Falun 61, Sjöfnäs järnv., Hörken, Fr. Hörken, Nittqvärn, Till Strömsdal, Till Gravendal, Fr. Gravendal, Fredriksberg, Till Annefors) and fares.

Stockholms Nya Resandehem. Birgerjarlsgratan 19, 1 tr. Rikstel. 77 50. Rekommenderas. Centralt läge. Förstklassigt och försedt med all modern komfort. Moderata priser. Stockholm i Mars 1912.

SALUBRIN. Patenteradt, Giftfritt, Antiseptiskt. Se annonsen å omslagets sista sida.

Table with columns for Zon, Kilometer, and Biljettpreis (II kl., III kl.).

Upplaga 28,000 ex. Lördagar 52,000 ex. GÖTEBORGS HANDELS- OCH SJÖFARTSTIDNING finnes hos tågbuten och i kiosker vid de större stationerna.

Table 61: Falun-Göteborg. (Biljettpreis zontaxa B, sid. 6.)

Table 62: Göteborg-Falun. (Biljettpreis zontaxa B, sid. 6.)

Table 63: Insjön-Borlänge-Krylbo. Ångbåtsförbindelse fr. Leksand t. Insjön i anslutning med St. 1 dagligen hela vintern...

Table 64: Krylbo-Borlänge-Insjön. Ångbåtsförbindelse fr. Insjön t. Leksand i anslutning med St. 2 dagligen hela vintern...

Table 65: Lilla Edet-Alfhem. Biljettpreis enligt zontaxa B sid 6.

64. Örebro-Finspång-Norrköping.

Table with columns for station names (Fr. Örebro S., Fr. Finspång, etc.), distances, and fares. Includes sub-sections for 'Zontaxa I' and 'Sön- och Helgd. tur och retur'.

Norrköping-Finspång-Örebro.

Table with columns for station names (Fr. Norrköping O., Fr. Örebro S., etc.), distances, and fares. Includes sub-sections for 'Zontaxa I' and 'Sön- och Helgd. tur och retur'.

Lokaltåg. Norsholm Skärblackska.

Table with columns for station names (Fr. Skärblackska, Fr. Norsholm, etc.), distances, and fares.

67. Tidaholm Stenstorp.

Table with columns for station names (Fr. Åsarp 65, Fr. Tidaholm, etc.), distances, and fares.

Stenstorp-Tidaholm.

Table with columns for station names (Fr. Stenstorp, Fr. Tidaholm, etc.), distances, and fares.

Biljettpris pr km.: Enkel resa 7 öre i II och 4 öre i III kl. Tur o. retur (14 dagar) 50 % mer. I samtrafik zontaxa B sid. 6. Sön- o. Helgd. gäller enkel biljet fram o. åter.

68. Tidaholm Vartofta.

Table with columns for station names (Fr. Hjo 66, Fr. Tidaholm, etc.), distances, and fares.

Vartofta-Tidaholm.

Table with columns for station names (Fr. Vartofta, Fr. Tidaholm, etc.), distances, and fares.

Vartofta-Åsarp.

Table with columns for station names (Fr. Jönköping 24, Fr. Vartofta, etc.), distances, and fares.

Åsarp-Vartofta.

Table with columns for station names (Fr. Halmstad 93, Fr. Åsarp, etc.), distances, and fares.

Biljettpris pr km.: Enkel resa 7 öre i II och 4 öre i III kl. Sön- och helgdagar gäller enkel biljet fram och åter. Resdag: emellan zontaxan stationer 10 öre pr 10 kg.

65. Norsholm-Västervik Hultsfred.

Table with columns for station names (Fr. Stockholm 20, Fr. Norsholm, etc.), distances, and fares. Includes sub-sections for 'Zontaxa I' and 'Sön- och Helgd. tur och retur'.

Hultsfred-Västervik-Norsholm.

Table with columns for station names (Fr. Malmö 20, Fr. Hultsfred, etc.), distances, and fares. Includes sub-sections for 'Zontaxa I' and 'Sön- och Helgd. tur och retur'.

69. Linköping-Kisa-Hultsfred.

Table with columns for station names (Fr. Stockholm 20, Fr. Linköping, etc.), distances, and fares. Includes sub-sections for 'Zontaxa I' and 'Sön- och Helgd. tur och retur'.

Hultsfred-Kisa-Linköping.

Table with columns for station names (Fr. Kalmar 107, Fr. Hultsfred, etc.), distances, and fares. Includes sub-sections for 'Zontaxa I' and 'Sön- och Helgd. tur och retur'.

66. Mjölby-Hästhallen-Hjo-Stenstorp.

Table with columns for station names (Fr. Stockholm 20, Fr. Mjölby, etc.), distances, and fares. Includes sub-sections for 'Zontaxa I' and 'Sön- och Helgd. tur och retur'.

Stenstorp-Hjo-Hästhallen-Mjölby.

Table with columns for station names (Fr. Stockholm 21, Fr. Stenstorp, etc.), distances, and fares. Includes sub-sections for 'Zontaxa I' and 'Sön- och Helgd. tur och retur'.

66b. Spängens-Vimmerby.

Table with columns for station names (Fr. Västervik 65, Fr. Spängens, etc.), distances, and fares. Includes sub-sections for 'Zontaxa I' and 'Sön- och Helgd. tur och retur'.

Se Aktie-Bol. Stockholms Handelsbanks annons på Statens Järnvägsbiljetter. Vänd på biljetten!

1) Hållplatsen Hultsfredslätt hålles öppen för trafik endast under pågående öningar vid regementet. 2) Tåg N 11 går endast lördagar samt den 24 dec. 1912. 3) Lördagar, Sön- och Helgd. samt andra Onsd. i hvarj månad samt den 24 dec. 1912.

69 b. Åtvidaberg-Bjärke. Table with columns for station names and times. Includes stations like Fr. Västervik, Fr. Åtvidaberg, and Tll Åtvidaberg.

74. Mariestad-Moholm, Forshem-Lidköping-Håkantorps. Table with columns for station names and times. Includes stations like Fr. Mariestad, Fr. Moholm, and Tll Håkantorps.

Table with columns for station names and times. Includes stations like Fr. Mariestad, Fr. Moholm, and Tll Håkantorps.

70. Ringstorp-Linköping-Vadstena-Ödeshög. Table with columns for station names and times. Includes stations like Fr. Ringstorp, Fr. Linköping, and Tll Ödeshög.

75. Tun-Lidköping. Table with columns for station names and times. Includes stations like Fr. Tun, Fr. Lidköping, and Tll Lidköping.

Table with columns for station names and times. Includes stations like Fr. Mariestad, Fr. Moholm, and Tll Håkantorps.

Table with columns for station names and times. Includes stations like Fr. Ringstorp, Fr. Linköping, and Tll Ödeshög.

77. V:a Göteborg-Skara-Mariestad-Gårdsjö, Tumleberg-Håkantorps (Lidköping). Table with columns for station names and times. Includes stations like Fr. Mariestad, Fr. Skara, and Tll Håkantorps.

Table with columns for station names and times. Includes stations like Fr. Mariestad, Fr. Skara, and Tll Håkantorps.

Table with columns for station names and times. Includes stations like Fr. Ringstorp, Fr. Linköping, and Tll Ödeshög.

Table with columns for station names and times. Includes stations like Fr. Mariestad, Fr. Skara, and Tll Håkantorps.

Table with columns for station names and times. Includes stations like Fr. Mariestad, Fr. Skara, and Tll Håkantorps.

Ödeshög-Vadstena-Linköping-Ringstorp. Table with columns for station names and times. Includes stations like Fr. Ödeshög, Fr. Vadstena, and Tll Ringstorp.

Table with columns for station names and times. Includes stations like Fr. Mariestad, Fr. Skara, and Tll Håkantorps.

Table with columns for station names and times. Includes stations like Fr. Mariestad, Fr. Skara, and Tll Håkantorps.

Table with columns for station names and times. Includes stations like Fr. Ringstorp, Fr. Linköping, and Tll Ödeshög.

Table with columns for station names and times. Includes stations like Fr. Mariestad, Fr. Skara, and Tll Håkantorps.

Table with columns for station names and times. Includes stations like Fr. Mariestad, Fr. Skara, and Tll Håkantorps.

73. Norrköping-Arkösund. Table with columns for station names and times. Includes stations like Fr. Norrköping, Fr. Arkösund, and Tll Arkösund.

Table with columns for station names and times. Includes stations like Fr. Mariestad, Fr. Skara, and Tll Håkantorps.

Table with columns for station names and times. Includes stations like Fr. Mariestad, Fr. Skara, and Tll Håkantorps.

Tab. 72. Norrköping-Valdemarsvik se sid. 26.

Tab. 72. Norrköping-Valdemarsvik se sid. 26.

Vertical text on the right edge of the page, likely a page number or reference.

78. Lidköping-Skara-Stenstorp. Biljettpris enl. Zontaxa. Fr. Forshem 74, Håkantorps 74, Tun 75. Lidköping-Skara-Stenstorp järnv., spårv. 0,891.

80. Göteborg-Borås-Alfvesta. Biljettpris enl. Zontaxa. Göteborg-Borås j., spårv. 1,435. Fr. Göteborg Bis, Almedal, Mölndal, Flabo, Mölnlycke, Långenis, Landvetter, Härryda, Hindås, Rållanda, Bollebygd, Hultafors, Sandared, Sjömarken, Borås N. X.

Alfvesta-Borås-Göteborg. Biljettpris enl. Zontaxa. Fr. Stockholm 20 a, Malmö 20 b, Kristianst. 124, 20b, Karlshamn 116, 20b, Ronneby 103, 101, Karlskrona 119, 103, 101, Kalmar 100, 102, 101, Växjö 101. Borås-Alfvesta j., spårv. 1,435.

Stenstorp-Skara-Lidköping. Biljettpris per km. Enkel resa 7 öre i II och 4 öre i III kl. Tur- och retur (14 dagar) 50 % mer. Fr. Stockholm 21 a, Göteborg 21 b, Jönköping 24, 21, Hjo 55, Skövde 21 a, Tidaholm 67, Falköping 21 b.

Hillared-Svenljunga-Axelfors. Biljettpris. Fr. Hillared, Sexdrega, Ringstena, Svenljunga, Axelfors. Fr. Hillared 91, Falkenberg 91.

Axelfors-Svenljunga-Hillared. Biljettpris. Fr. Falkenberg 91, Limmared 91. Fr. Axelfors, Svenljunga, Hillared, Ringstena, Sexdrega, Hillared.

78 b. Skara-Timmersdala. Biljettpris per km. Enkel resa 7 öre i II och 4 öre i III kl. Tur- och retur (14 dagar) 50 % mer. Fr. Skövde 79, Vara 77, Mariestad 74, 77, Lidköping 78.

81. Varberg-Ätran-Kinnareds Järnväg. Se sid. 40. Biljettpris. Fr. Varberg, Ätran, Kinnareds Järnväg.

82. Herrljunga-Borås-Varberg. Biljettpris. Fr. Stockholm 21 a, Jönköping 24, 21, Falköping R. 21, Göteborg S. J. 21, Uddevalla B, Vänersborg 84.

79. Skövde-Axvall. Biljettpris per km. Enkel resa 5 öre i II och 2 öre i III kl. Tur och retur biljettpris = dubbla enkel resa. Fr. Stockholm 21 a, Skövde-Axvalls järnv., spårv. 0,891.

83. Kollmården-Virå. Biljettpris. Fr. Borås N., Borås j., spårv. 1,435. Fr. Borås N., Borås j., spårv. 1,435.

Virå-Kollmården. Biljettpris. Fr. Virå, Kollmården, Virå. Fr. Virå, Kollmården, Virå.

84. Uddevalla Vänersborg Herrljunga. Table with columns for station names and ticket prices for various routes.

Herrljunga Vänersborg Uddevalla. Table with columns for station names and ticket prices for various routes.

86. Uddevalla Bengtsfors. Table with columns for station names and ticket prices for various routes.

87. Strömstad Göteborg. Table with columns for station names and ticket prices for various routes.

Göteborg Strömstad. Table with columns for station names and ticket prices for various routes.

Bengtsfors Uddevalla. Table with columns for station names and ticket prices for various routes.

89. Kornsjö Mellerud. Table with columns for station names and ticket prices for various routes.

Mellerud Kornsjö. Table with columns for station names and ticket prices for various routes.

Advertisement for Uddevalla stads största och förnämsta Hotel, featuring a logo and text: '40 resanderum. Stora uppackeringsrum.' and 'Obs! Ej att förväxla med Stads-hotellet eller Uddevalla Hotell.'

91. Falkenberg Limmared. Table with columns for station names and ticket prices for various routes.

Limmared Falkenberg. Table with columns for station names and ticket prices for various routes.

92. Jönköpings Ö. Vireda. Table with columns for station names and ticket prices for various routes.

87 a. Bohusbanan Lysekil. Table with columns for station names and ticket prices for various routes.

93. Falköping-Ranten-Landeryd. Table with columns for station names and ticket prices.

Landeryd-Falköping-Ranten. Table with columns for station names and ticket prices.

95. Nässjö Halmstad. Table with columns for station names and ticket prices.

Halmstad-Nässjö. Table with columns for station names and ticket prices.

94. Säfsjö-Hvetlanda-Målilla. Table with columns for station names and ticket prices.

STADSHOTELLET ULRICEHAMN. Centralt beläget: vid St. torget. Innehåttare: Karl E. Ekögrén. rekommenderas. Fullständiga rättigheter. Centralhoppärmaring. Elektrisk belysning. Telefon i resanderummen. Förstklassiga lokaler. Uppackningsrum. GODT BORD. Ljusa och trötliga rum från 1.50 till högre priser. I ULRICEHAMN.

96. Jönköpings Hamn-Vaggeryd. Table with columns for station names and ticket prices.

Vaggeryd-Jönköpings Hamn. Table with columns for station names and ticket prices.

Målilla-Hvetlanda-Säfsjö. Table with columns for station names and ticket prices.

ZONTAXA. Table with columns for zones, kilometers, and ticket prices.

97. Smålands Anneberg-Ormaryd. Table with columns for station names and ticket prices.

Ormaryd-Smålands Anneberg. Table with columns for station names and ticket prices.

99. Oskarshamn-Ruda. Table with columns for station names and ticket prices.

98. Nässjö-Oskarshamn. Table with columns for station names and ticket prices.

Oskarshamn-Nässjö. Table with columns for station names and ticket prices.

Ruda-Oskarshamn. Table with columns for station names and ticket prices.

100. Älmhult-Olofström-Sölvesborg. Biljettpris: lokaltrafik taxa E, sid. 6; i samtrafik nedanstående. Sölvesborg-Olofström-Älmhult. 105. Växjö-Virserum. Virserum-Växjö.

101 o. 102. Karlskrona-Växjö-Alfvesta. Biljettpris för Växjö-Alfvesta Järnväg zontaxa B, sid. 6. Alfvesta-Växjö-Karlskrona. 106. Mönsterås-Kräksmåla.

103. Växjö-Ronneby. Ronneby-Växjö. 107. Kalmar-Berga. Biljettpris å Växjö-Tingsryds Järnväg enligt zontaxa, se tab. 105. Zontaxa. Biljettpris enligt zontaxa vidstående zontaxa.

104. Norreryd-Kvarnamåla. Biljettpris. Kvarnamåla-Norreryd. Biljettpris. 107. Kalmar-Berga. Biljettpris.

Järnvägshotellet, Alfvesta (beläget invid Järnvägsstationen). Förstklassiga rum från 1.50 till högre priser. Uppacknings-salar. Elektriskt ljus. Vaktmästare möter vid alla tåg. Rikstelefon 33.

108. Emmaboda—Kalmar.

Table with columns for route (Fr. Karlskrona, Malmö, Göteborg, Stockholm, Västerås), distance (Km), and fare (Enkel, Sönd.-b., Biljettpris).

Kalmar—Emmaboda.

Table with columns for route (Fr. Karlskrona, Torsås, Berga), distance (Km), and fare (Enkel, Sönd.-b., Biljettpris).

109. Nybro—Säfsjöström.

Table with columns for route (Fr. Kalmar, Västerås, Karlskrona), distance (Km), and fare (Enkel, Sönd.-b., Biljettpris).

Säfsjöström—Nybro.

Table with columns for route (Fr. Kalmar, Västerås, Karlskrona), distance (Km), and fare (Enkel, Sönd.-b., Biljettpris).

110. Målerås—Lessebo.

Table with columns for route (Fr. Nybro, Karlskrona, Kalmar), distance (Km), and fare (Enkel, Sönd.-b., Biljettpris).

Lessebo—Målerås.

Table with columns for route (Fr. Västerås, Karlskrona, Kalmar), distance (Km), and fare (Enkel, Sönd.-b., Biljettpris).

112. Kalmar—Torsås.

Table with columns for route (Fr. Näsåjd, Västerås, Oskarshamn, Västerås), distance (Km), and fare (Enkel, Sönd.-b., Biljettpris).

Torsås—Kalmar.

Table with columns for route (Fr. Näsåjd, Västerås, Oskarshamn, Västerås), distance (Km), and fare (Enkel, Sönd.-b., Biljettpris).

113. Bergkvara—Torsås—Karlskrona.

Table with columns for route (Fr. Bergkvara, Skällens, Gökaland, Torsås), distance (Km), and fare (Enkel, Sönd.-b., Biljettpris).

Karlskrona—Torsås—Bergkvara.

Table with columns for route (Fr. Alfvesta, Östra Blekinge, Karlskrona, Sunna, Torsås, Ronneby, Karlskrona, Malmö, Hälsingborg, Alfvesta, Emmaboda), distance (Km), and fare (Enkel, Sönd.-b., Biljettpris).

114, 116. Karlshamn—Vislanda—Bolmen—Halmstad.

Table with columns for route (Fr. Karlshamn, Vislanda, Bolmen, Halmstad), distance (Km), and fare (Enkel, Sönd.-b., Biljettpris).

Halmstad—Bolmen—Vislanda—Karlshamn.

Table with columns for route (Fr. Halmstad, Bolmen, Vislanda, Karlshamn), distance (Km), and fare (Enkel, Sönd.-b., Biljettpris).

117. Älmeboda—Nättrabyhamn.

Table with columns for route (Fr. Älmeboda, Nättrabyhamn), distance (Km), and fare (Enkel, Sönd.-b., Biljettpris).

Nättrabyhamn—Älmeboda.

Table with columns for route (Fr. Karlskrona, Nättrabyhamn, Älmeboda, Nättrabyhamn, Malmö, Hälsingborg, Karlshamn, Ronneby, Karlskrona), distance (Km), and fare (Enkel, Sönd.-b., Biljettpris).

118. Ljungbyholm—Påryd.

Table with columns for route (Fr. Kalmar, Torsås, Ljungbyholm, Karlshamn, Karlshamn, Hälsingborg, Malmö), distance (Km), and fare (Enkel, Sönd.-b., Biljettpris).

115. Bergkvara—Torsås—Karlskrona.

Table with columns for route (Fr. Bergkvara, Skällens, Gökaland, Torsås), distance (Km), and fare (Enkel, Sönd.-b., Biljettpris).

Karlskrona—Torsås—Bergkvara.

Table with columns for route (Fr. Alfvesta, Östra Blekinge, Karlskrona, Sunna, Torsås, Ronneby, Karlskrona, Malmö, Hälsingborg, Alfvesta, Emmaboda), distance (Km), and fare (Enkel, Sönd.-b., Biljettpris).

114, 116. Karlshamn—Vislanda—Bolmen—Halmstad.

Table with columns for route (Fr. Karlshamn, Vislanda, Bolmen, Halmstad), distance (Km), and fare (Enkel, Sönd.-b., Biljettpris).

Halmstad—Bolmen—Vislanda—Karlshamn.

Table with columns for route (Fr. Halmstad, Bolmen, Vislanda, Karlshamn), distance (Km), and fare (Enkel, Sönd.-b., Biljettpris).

117. Älmeboda—Nättrabyhamn.

Table with columns for route (Fr. Älmeboda, Nättrabyhamn), distance (Km), and fare (Enkel, Sönd.-b., Biljettpris).

Nättrabyhamn—Älmeboda.

Table with columns for route (Fr. Karlskrona, Nättrabyhamn, Älmeboda, Nättrabyhamn, Malmö, Hälsingborg, Karlshamn, Ronneby, Karlskrona), distance (Km), and fare (Enkel, Sönd.-b., Biljettpris).

118. Ljungbyholm—Påryd.

Table with columns for route (Fr. Kalmar, Torsås, Ljungbyholm, Karlshamn, Karlshamn, Hälsingborg, Malmö), distance (Km), and fare (Enkel, Sönd.-b., Biljettpris).

Åstedts förstklassiga Pensionat. Centralt beläget, Storgatan 25, Kalmar. Godt bord. Lugnt och hemtrefligt. Billiga priser.

Se Aktie-Bol. Stockholms Handelsbankens annons på Statens Järnvägsbiljetter. Vänd på biljetten!

Bi-jettpris per km: Enkel resa 5,5 öre II och före I III kl. Tur o. ret. (en manad) ca 30 öre. I samtrafik tillämpas zonen enligt tab. 100 sid. 82. Tiderna för ångskeppslinjen Nättrabyhamn—Karlskrona gäller endast under segeltidstiden. *Sön- o. helgd. afg. ang. fr. (Nättrabyhamn 805)

Table 119: Karlskrona-Kristianstad. Includes routes like Fr. Emmaboda 102, Fr. Karlskrona, and Fr. Åmshult 100. Columns show station names and times.

Table 120: Kristianstad-Karlskrona. Includes routes like Fr. Stockholm C. 20 a 124, Fr. Helsingborg C. 142, 124, and Fr. Åmshult 100. Columns show station names and times.

Biljettpris enligt zontaxa B. sid. 6.

I lokaltrafik; zon 1/2 1-4 km. II kl. kr. 0.25; III > 0.15;

zon 1 5-6 km. II kl. kr. 0.30; III > 0.20.

I samtrafik; zon 1/2 1-4 km. II kl. kr. 0.15; III > 0.10;

zon 1 5-6 km. II kl. kr. 0.30; III > 0.20.

Table 121: Sandbäck-Olofström. Routes include Fr. Karlskrona, Fr. Sölvesborg, and Fr. Sandbäck.

Table 122: Olofström-Sandbäck. Routes include Fr. Olofström, Fr. Sandbäck, and Fr. Sölvesborg.

Table 123: Ronneby-Ronneby redd. Routes include Fr. Ronneby, Fr. Ronnebyredd, and Fr. Ronnebyhälsobrunn.

Jultåg. Den 24 och 25 december går extra persontåg N:2 A i förbindelse med extra jultåg & Östra Skånes järnvägar.

Table 123: Kristianstad-Åmshult. Routes include Fr. Kristianstad, Fr. Åmshult, and Fr. Wäscö 102.

Table 124: Åmshult-Kristianstad. Routes include Fr. Åmshult, Fr. Kristianstad, and Fr. Wäscö 102.

Table 126: Hör-Hörby. Routes include Fr. Malmö 20 b, Fr. Hörby järnv., and Fr. Hörby.

Table 124: Kristianstad-Hässleholm. Routes include Fr. Karlskrona 119, Fr. Ronneby 119, and Fr. Sölvesborg 119.

Table 125: Hässleholm-Kristianstad. Routes include Fr. Kopenhageno. Helsingb., Fr. Malmö 20 b, and Fr. Landskrona 137, 20.

Sång- & Praktfåglar! Burar och alla tillbehör samt prima rensadt fågelfrö. Illustr. priskurant mot porto. Axel Cohns Fågel-, Bur- & Fröhandel.

Table 125: Kristianstad-Åhus hamn. Routes include Fr. Stockholm 20, 124, Göteborg 148, 147, 142, 124, and Fr. Helsingborg 142, 124.

Table 126: Åhus hamn-Kristianstad. Routes include Fr. Åhus hamn, Fr. Horna, Fr. Rinkaby, and Fr. Viby.

Se Aktie-Bol. Stockholms Handelsbanks annons på Statens Järnvägsbiljetter. Vänd på biljetten!

127. Kristianstad—Eslöf. Fr. Kalmar via Torsås 112 ... 720 1000 ... 1000 1000 ... 1000 1000 ...

Eslöf—Kristianstad. Fr. Köpenhamn ... 1175 ... 700 ... 1175 ... 1175 ...

133. Charlottenlund—Skifarp. Fr. Ystad 135 ... 825 ... 710 ... 745 ...

128. Tollarp—Åhus. Fr. Malmö 20 127 ... 310 730 ...

Åhus—Tollarp. Fr. Åhus ... 216 630 468 ...

134. Ystad—Eslöf. Fr. Ystad ... 520 725 186 ...

129. Hästveda—Långebro (Kristianst.)—Brösarp. Fr. Stockholm 20 a ... 605 1000 ...

Brösarp—Långebro (Kristianst.)—Hästveda. Fr. Brösarp ... 510 502 ...

Eslöf—Ystad. Fr. Stockholm C. 20 a ... 825 1000 ...

Omnibus. Fr. Långebro ... 765 1032 1247 ...

Fr. Långebro (Kristianstad) ... 340 625 830 ...

135. Malmö—Ystad. Fr. Stockholm 20 a ... 820 ... 1000 ...

131. Ystad—Brösarp. Fr. Malmö V. 135 ... 1210 ... 825 ...

Brösarp—Ystad. Fr. Brösarp ... 914 519 528 ...

Ystad—Malmö. Fr. Ystad ... 517 826 1268 ...

132. Ystad—Gärnsås—St Olof. Fr. Malmö V. 135 ... 1210 ... 415 ...

St Olof—Gärnsås—Ystad. Fr. Långebro (Kristianstad) 129 ... 800 343 ...

Fr. Ystad ... 517 826 1268 ...

Ystad—Tomelilla. Fr. Ystad ... 520 525 ... 610 615 ...

Tomelilla—Ystad. Fr. Tomelilla ... 740 820 ... 800 810 ...

Turbinfabriken, Finshyttan se annonsen å omslagets andra sida.

136. Östratorp-Böringe. Table with columns for station names (Fr. Östratorp, Till Klagstorp, etc.) and arrival/departure times.

Böringe-Östratorp. Table with columns for station names (Fr. Malmö V. 135, Ystad 135, etc.) and arrival/departure times.

137. Hälsingborg och Landskrona-Eslöf. Table with columns for station names (Fr. Kristiania Ö, Göteborg B:s 148, etc.) and arrival/departure times.

Eslöf-Landskrona och Hälsingborg. Table with columns for station names (Fr. Stockholm 20, Karlskrona 119, etc.) and arrival/departure times.

Advertisement for 'Se Aktie-Bolaget Stockholms Handelsbanks annons på Statens Järnvägsbiljetter. Vänd på biljetten!' with a hand icon pointing to a ticket.

139. Veinge-Markaryd-Hässleholm. Table with columns for station names (Fr. Göteborg B:s 148, Halmstad 148, etc.) and arrival/departure times.

Hässleholm-Markaryd-Veinge. Table with columns for station names (Fr. Malmö 20 b, Kristianstad 124, etc.) and arrival/departure times.

Hälsingborg-Raa-Ramlosa järnväg. 141 Elektriska motorvagnståg. Table with columns for station names (Från Hälsingborg, Ålgår till Ramlosa, etc.) and arrival/departure times.

140. Klippan-Eslöf. Table with columns for station names (Fr. Hälsingborg C. 142, Hässleholm 142, etc.) and arrival/departure times.

Eslöf-Klippan. Table with columns for station names (Fr. Ystad 134, Malmö 20 b, etc.) and arrival/departure times.

81. Varberg-Ätran-Kinnared. Table with columns for station names (Fr. Varberg Norra, Trästöv, etc.) and arrival/departure times.

142. Hälsingborg-Hässleholms järnvägs tidtabell se sid. 41.

143. Landskrona-Käflinge-Sjöbo. Table with columns for station names (Fr. Landskrona, Häljarp, etc.) and arrival/departure times.

Sjöbo-Käflinge-Landskrona. Table with columns for station names (Fr. Sjöbo, Käflinge, etc.) and arrival/departure times.

Kinnared-Ätran-Varberg. Table with columns for station names (Fr. Näsja, Jonkings H., etc.) and arrival/departure times.

142. Hässleholm-Hälsingborg.

Table with columns for destination (Fr. Stockholm C, Jönköping 24, Malmö 20 b, Kristianstad 124), station (Hälsingborg-Hässleholms järnv., spårv. 1,435), and time (St. 51, St. 53, Pl. 55, St. 57, Gt. 61, Gt. 65).

Billesholm-Bjuf.

Table with columns for destination (Fr. Billesholm, Bjuf), station (Hälsingborg-Hässleholms järnv., spårv. 1,435), and time (St. 51, St. 53, Pl. 55, St. 57, Gt. 61, Gt. 65).

STOCKHOLMS TRANSPORT OCH BOGSERINGS AKTIEBOLAG. Kontor: Stadsgården 14 & 16. verkställer bogseringar och prämtransporter i svenska innanvatten och på Östersjön samt utför varfsarbeten. Telefoner: Riks 136, 6546. Allm. 30500, 3843. Telegrafadress: Transportholag.

Se Aktie-Bol. Stockholms Handelsbanks annons på Statens Järnvägsbiljetter. Vänd på biljetten!

Hälsingborg-Hässleholm.

Table with columns for destination (Fr. Berlin (Stett.) via Gjedser, Hamburg H., Lübeck, Köpenhamn Nordbang, Österbro, Hälsingör Ängf.-stn, Till Hälsingör), station (Hälsingborg-Hässleholms järnv., spårv. 1,435), and time (St. 54, St. 56, Pl. 58, Gt. 62, Gt. 60).

Bjuf-Billesholm.

Table with columns for destination (Fr. Billesholm, Bjuf), station (Hälsingborg-Hässleholms järnv., spårv. 1,435), and time (St. 51, St. 53, Pl. 55, St. 57, Gt. 61, Gt. 65).

145. Trälleborg-Lund-Käflinge.

Table with columns for destination (Fr. Trälleborg N., Pjerdingslöt, Ahlsted, Marieberg, Till Svadala, Till Malmö V. 135, Ystad 135, Fr. Svadala, Bökbergsått, Holmeja, Till Klägerup, Fr. Klägerup, Till Staffanorp, Fr. Simrishamn 154, Fr. Staffanorp, Hospitalet, Till Lund, Till Stockholm 20 b, Lund-Käflinge J., Fr. Lund, Vallkärra, Lackalänga, Till Käflinge, Till Hälsingborg C. 148, Landskrona 143, Ängelholm 148, Hamstad 148, Göteborg B:s 148), station (Lund-Trälleborgs järnv., spårv. 1,435), and time (No 2, No 4, No 6, No 8, No 10).

Käflinge-Lund-Trälleborg.

Table with columns for destination (Fr. Göteborg B:s 148, Halmstad 148, Ängelholm 148, Hälsingborg C. 137, 148, Landskrona 143, Fr. Käflinge, Lackalänga, Vallkärra, Till Lund, Fr. Stockholm 20 a, Fr. Lund, Hospitalet, Till Staffanorp, Till Simrishamn 154, Fr. Staffanorp, Till Klägerup, Fr. Klägerup, Till Svadala, Till Ystad 135, Fr. Malmö V. 135, Fr. Svadala, Marieberg, Ahlsted, Pjerdingslöt, Till Trälleborg N.), station (Lund-Trälleborgs järnv., spårv. 1,435), and time (No 1, No 3, No 5, No 7, No 9, No 11, No 13, No 15, No 17, No 19).

144. Ängelholm-Klippan.

Table with columns for destination (Fr. Båstad, Göteborg, Halmstad 148, Skålderöken 148, Malmö 148, Köpenh. H. (Norð.), Hälsingborg F 147, Ängelholm-Klippan J., spv. 1,435, Fr. Ängelholm S. J., Ängelholms Värn, Munkågdgård, Munkaljungby, Skålderhus, Asbo-Össjö, Källna, Till Östra Ljungby, Till Hälsingborg C., Markaryd 146, Strömsnäs Bruk 145, Ljungby, Fr. Östra Ljungby, Lyckås-Rosa, Gråmanstorp, Till Klippan, Till Hälsingborg C., Estif 140, Ystad 134, Hästeh. 142, Kristianstad 142, 124, Stockholm C. 20).

146. Värnamo-Åstorp (Hälsingborg C.).

Table with columns for destination (Fr. Stockholm 20 a, Näsåjo 95, Jönköpings H. 95, 95, Göteborg 80, Alfvesta 80, Skåne-Smålands Järnväg, (150 km.) spårv. 1,435, Fr. Värnamo, Hemmershus, Aminne, Hånger, Vidöstern, Hvittaryd, Lagan, Till Ljungby, Till Halmstad 148, Vistanda 114, Fr. Vistanda, Fr. Ljungby, Kämma, Bäck, Hanneda, Hornsborg, Traryd, Strömsnäsbruk, Axhult, Timsfors, Till Markaryd V., Till Hälsingborg C., Veinge 139, Fr. Veinge 139, Fr. Markaryd V., Yxenhalt, Asbo-Fagerhult, Vårsjö, Vandså, Asljunga, Örkelljunga, Eket, Stidsvig, Till Östra Ljungby, Till Ängelholm 144, Klippan 144, Fr. Östra Ljungby, Till Kärreberga, Fr. Kärreberga, Till Åstorp, Till Hälsingborg C., Höganäs Ö. 150, Ängelholm 148, Malmö 148, Fr. Åstorp, Till Hälsingborg C., Fr. Hälsingborg Ängf.-stn, Till Hälsingör, Köpenhamn Nordbang, Österbro, Lübeck, v. Gjedser, Hamburg, Berlin (Stett.)

(Hälsingborg C.)-Åstorp-Värnamo.

Table with columns for destination (Fr. Berlin (Stett.) v. Gjedser, Hamburg, Lübeck, Köpenhamn Nordbang, Österbro, Hälsingör Ängf.-stn, Till Hälsingborg, Fr. Hälsingborg C., Till Åstorp, Fr. Malmö 148, Ängelholm 148, Höganäs Ö. 150, Hässleholm 142, Skåne-Smålands Järnväg, (150 km.) spårv. 1,435, Fr. Åstorp, Till Kärreberga, Fr. Kärreberga, Till Östra Ljungby, Fr. Ängelholm 144, Klippan 144, Fr. Östra Ljungby, Stidsvig, Eket, Örkelljunga, Asljunga, Vandså, Vårsjö, Asbo-Fagerhult, Yxenhalt, Till Markaryd V., Till Veinge 139, Fr. Veinge 139, Hässleholm 139, Fr. Markaryd V., Timsfors, Axhult, Strömsnäsbruk, Traryd, Hornsborg, Hanneda, Bäck, Kämma, Till Ljungby, Till Vistanda 114, Fr. Vistanda 114, Fr. Ljungby, Till Kärreberga, Fr. Kärreberga, Till Åstorp, Till Hälsingborg C., Höganäs Ö. 150, Ängelholm 148, Malmö 148, Fr. Åstorp, Till Hälsingborg C., Fr. Hälsingborg Ängf.-stn, Till Hälsingör, Köpenhamn Nordbang, Österbro, Lübeck, v. Gjedser, Hamburg, Berlin (Stett.)

Klippan-Ängelholm.

Table with columns for destination (Fr. Stockholm C. 20, Kristianstad 124, 142, Hässleholm 142, Ystad 134, Estif 140, Hälsingborg C., Ängelholm-Klippan J., spv. 1,435, Fr. Klippan, Gråmanstorp, Lyckås-Rosa, Till Östra Ljungby, Fr. Ljungby, Strömsnäs Bruk 145, Markaryd 146, Till Hälsingborg C., Fr. Östra Ljungby, Källna, Asbo-Össjö, Skålderhus, Munkaljungby, Munkågdgård, Till Ängelholms Värn, Ängelholm S. J., Till Hälsingborg F. 147, Köpenh. H. (Norð.), Malmö 148, Skålderöken 148, Halmstad 148, Göteborg 148, Båstad 148).

143. Landskrona-Käflinge-Sjöbo järnvägs tidtab.

Table with columns for destination (Fr. Stockholm 20 a, Näsåjo 95, Jönköpings H. 95, 95, Göteborg 80, Alfvesta 80, Skåne-Smålands Järnväg, (150 km.) spårv. 1,435, Fr. Värnamo, Hemmershus, Aminne, Hånger, Vidöstern, Hvittaryd, Lagan, Till Ljungby, Till Halmstad 148, Vistanda 114, Fr. Vistanda, Fr. Ljungby, Kämma, Bäck, Hanneda, Hornsborg, Traryd, Strömsnäsbruk, Axhult, Timsfors, Till Markaryd V., Till Hälsingborg C., Veinge 139, Fr. Veinge 139, Fr. Markaryd V., Yxenhalt, Asbo-Fagerhult, Vårsjö, Vandså, Asljunga, Örkelljunga, Eket, Stidsvig, Till Östra Ljungby, Till Ängelholm 144, Klippan 144, Fr. Östra Ljungby, Till Kärreberga, Fr. Kärreberga, Till Åstorp, Till Hälsingborg C., Höganäs Ö. 150, Ängelholm 148, Malmö 148, Fr. Åstorp, Till Hälsingborg C., Fr. Hälsingborg Ängf.-stn, Till Hälsingör, Köpenhamn Nordbang, Österbro, Lübeck, v. Gjedser, Hamburg, Berlin (Stett.)

Biljettspris enligt kontaxa.

Fr. o. m. zon 3 1/2 utgår en tilläggsavgift af 10 öre i andra och 5 öre i tredje klass per biljett.

Table with columns for Zon, Kilom., Personbilj., and prices for various routes.

I samtrafik beräknas afte. Klippan-Ängelholm ell. tvärtom, efter 3 zontal. Genomgående vagnar: Jönköping H. Hälsingborg i tåg 81, Strömsnäsbruk-Hälsingborg i tåg 83, Hälsingborg-Jönköping H. i tåg 82, Hälsingborg-Strömsnäsbruk i tåg 84.

Den 22 och 23 Dec. afg. No 6 efter No 4 ank. 308. Tågombyte i Kärreberga för resande mot Hälsingborg äfvensom i Kärreberga och Åstorp för resande mot Hässleholm. Tågombyte i Kärreberga för resande från Hälsingborg.

147. Ängelholm—Hälsingborg.

K.m.	Statens järnv., spår. I. 435.										Suppl. tag
	Pl. 409 I-III	Pl. 391 II	Pl. 361 II	Pl. 381 II	Pl. 357 II	Pl. 383 II	Pl. 140 I	Pl. 359 II	Pl. 393 II	Pl. 744 I	
Fr. Kristiania	545										744
> Göteborg B: 148	732										744
> Varberg 148	252										744
> Halmstad 148	418	532									744
> Klippan 144											744

Hälsingborg—Ängelholm.

K.m.	Statens järnv., spår. I. 435.										Suppl. tag
	Pl. 792 II	Pl. 1402 II	Pl. 394 II	Pl. 358 II	Pl. 384 II	Pl. 424 II	Pl. 450 II	Pl. 1408 II	Pl. 392 II	Pl. 410 II	
Fr. Hamburg H.											705
> Kiel											705
Fr. Berlin Stett.											849
> Hamburg H.											849
> Köpenhamn Österbr.											849
> Nordb.											849
> Helsingör											849

148. Göteborg—Malmö—Trälleborg—Sassnitz.

K.m.	Statens järnv., spår. I. 435.										Suppl. tag
	Pl. 37 I-III	Pl. 140 I	Pl. 399 II	Pl. 383 II	Pl. 791 II	Pl. 385 II	Pl. 407 II	Pl. 387 II	Pl. 391 II	Pl. 399 II	
Fr. Stockholm 21 a	723										840
> Kristiania 0	545										840
> Fredrikshald	852										840
> Falun 61	7015										840
> Trollhättan 61	7210										840

Sassnitz—Trälleborg—Malmö—Göteborg.

K.m.	Statens järnv., spår. I. 435.										Suppl. tag
	Pl. 350 II	Pl. 584 II	Pl. 774 II	Pl. 348 II	Pl. 42 II	Pl. 378 II	Pl. 372 II	Pl. 354 II	Pl. 356 II	Pl. 380 II	
Fr. Hamburg, H.											705
> Kiel											705
Fr. Berlin, Stett.											849
> Hamburg, H.											849
> Köpenhamn, hamn											849
> Köpenhamn, Österbr											849
> Köpenhamn, Frithamn											849

Anvisningar rörande jul- och påsktrafiken
se sid. 45.

Biljetpris enligt zontaxa, se tab. A sid. 6.

Anvisningar rörande jul- och påsktrafiken
se sid. 45.

149. Barsebäckshamn-Käflinge.

Table with columns for station names (Fr. Barsebäckshamn, Sjöbodadet, Barsebäckshamn, Lådöcköpinge, Västanhöj, Höjmsölla, Tugan, Till Käflinge) and fare amounts.

Käflinge-Barsebäckshamn.

Table with columns for station names (Fr. Käflinge, Tugan, Höjmsölla, Västanhöj, Lådöcköpinge, Barsebäckshamn, Sjöbodadet, Till Barsebäckshamn) and fare amounts.

150 1/2. Mölle-Höganäs N.

Table with columns for station names (Fr. Mölle, Krapperrup, Nylammsläge, Strandbaden, Till Höganäs N., Till Höganäs Ö., Hålsingborg F., Köpenhamn Ö., Do Nordbgd) and fare amounts.

150. Åstorp-Höganäs.

Table with columns for station names (Fr. Malmö 148, Landskrona 151, Hålsingborg 147, Fr. Åstorp, Nydäng, Ormatorp, Hasslarp, Till Kattarp, Till Hålsingborg F., Fr. Göteborg B:s 148, Hålsingborg F. 147, Fr. Kattarp, Västraby, Stureholm, Mjöhult, Ingelstråde, Till Höganäs övre, Höganäs nedre, Till Mölle 150 1/2) and fare amounts.

Höganäs-Åstorp.

Table with columns for station names (Fr. Mölle 150 1/2, Statens J., spårp. 1.435, Fr. Höganäs nedre, Höganäs övre, Mjöhult, Stureholm, Västraby, Till Kattarp, Till Hålsingborg F., Fr. Göteborg B:s 148, Fr. Hålsingborg F. 147, Fr. Kattarp, Hasslarp, Ormatorp, Nydäng, Till Åstorp, Till Hålsingborg F., Fr. Göteborg B:s 148, Fr. Hålsingborg F. 147, Fr. Kattarp, Hasslarp, Ormatorp, Nydäng, Till Åstorp, Till Hålsingborg F., Fr. Göteborg B:s 148, Landskrona 151, Malmö 148) and fare amounts.

Höganäs N.-Mölle.

Table with columns for station names (Fr. Hålsingborg F., Köpenhamn Ö., Do Nordbgd, Höganäs Ö., Höganäs-Mölle järnv., spårvidd 1.435, Fr. Höganäs N., Strandbaden, Krapperrup, Till Mölle) and fare amounts.

151. Landskrona-Billesholms Gr.

Table with columns for station names (Fr. Köpenhamn, hamn, Statens järnv., spårp. 1.435, Fr. Landskrona, Saby, Vadensjö, Ottarp, Kingelstad, Ekeby, Till Billesholms Gr., Till Malmö 148, Angelholm 148, Göteborg B:s 148) and fare amounts.

Billesholms Gr.-Landskrona.

Table with columns for station names (Fr. Göteborg B:s 148, Angelholm 148, Malmö 148, Statens järnv., spårp. 1.435, Fr. Billesholms Gr., Ekeby, Kingelstad, Ottarp, Vadensjö, Saby, Till Landskrona, Till Köpenhamn, hamn) and fare amounts.

152. Lund-Bjærræd.

Table with columns for station names (Lund-Bjærræds J., spårvidd 1.435, Fr. Lunds Västra Nybble, Gammelmark, Fjelie, Leråkra, Kanik, Till Bjærræd) and fare amounts.

Bjærræd-Lund.

Table with columns for station names (Lund-Bjærræds järnv., spårvidd 1.435, Fr. Bjærræd, Kanik, Leråkra, Fjelie, Gammelmark, Nybble, Till Lunds Västra) and fare amounts.

153. Harlösa-Lunds södra.

Table with columns for station names (Fr. Harlösa, Refvingehed, Skatteberga, Södra Sandby, Fågelsång, Hardeberga, Arendala, Lunds östra, Till Lunds södra, Till Högevall 5 min. väg fr. Lunds S. J.) and fare amounts.

Lunds södra-Harlösa.

Table with columns for station names (Fr. Högevall (5 min. väg fr. Lunds S. J.), Lunds södra, Arendala, Hardeberga, Fågelsång, Södra Sandby, Skatteberga, Refvingehed, Till Harlösa) and fare amounts.

154. Malmö-Simrishamn och Dalby-Bjærsjölagård.

Large table with columns for station names (Fr. Köpenh. ångfärja, Malmö-Simrishamns järnv., spårp. 1.435, Fr. Malmö S. J., Till Östervärn, Fr. Östervärn, Sege, Nordanå, Djurslöf, Till Staffanörp, Fr. Lund 145, Fr. Staffanörp, Fr. Kyrkheddinge, Till Dalby, Dalby-Bjærsjölagård, Fr. Dalby, Bjærsjölagård, Veberöd, Klostersågen, Till Sjöbo, Fr. Landskrona 143, Fr. Sjöbo, Söldeborg, Erikadal, Högestad, Till Tomellilla, Till Ystad 132, Fr. Ystad 132, Fr. Gärsnäs, Smedstorp, Lunnarp, Till Tomellilla, Fr. Tomellilla, Högestad, Erikadal, Söldeborg, Till Sjöbo, Fr. Sjöbo, Klostersågen, Veberöd, Bjærsjölagård, Till Dalby, Fr. Dalby, Kyrkheddinge, Till Staffanörp, Till Lund 145, Fr. Staffanörp, Fr. Smedstorp, Till Gärsnäs, Fr. Ystad 132, Fr. Gärsnäs, Tomarp, Järrestad, Till Simrishamn) and fare amounts.

Simrishamn-Malmö och Bjærsjölagård-Dalby.

Table with columns for station names (Malmö-Simrishamns järnv., spårp. 1.435, Fr. Simrishamn, Järrestad, Tomarp, Till Gärsnäs, Fr. Gärsnäs, Smedstorp, Lunnarp, Till Tomellilla, Fr. Ystad 132, Fr. Tomellilla, Högestad, Erikadal, Söldeborg, Till Sjöbo, Fr. Sjöbo, Klostersågen, Veberöd, Bjærsjölagård, Till Dalby, Dalby-Bjærsjölagårds J., Fr. Bjærsjölagård, Skartofta, Till Harlösa, Fr. Harlösa, Kvinnevad, Sillfåkra, Torna-Hällestad, Till Dalby, Malmö-Simrishamns J., Fr. Dalby, Kyrkheddinge, Till Staffanörp, Till Lund 145, Fr. Staffanörp, Fr. Smedstorp, Till Gärsnäs, Fr. Ystad 132, Fr. Gärsnäs, Tomarp, Järrestad, Till Simrishamn) and fare amounts.

Tab. 155.

Table with columns for station names (Fr. Köpenh. ångfärja, Malmö-Simrishamns järnv., spårp. 1.435, Fr. Malmö S. J., Till Östervärn, Fr. Östervärn, Sege, Nordanå, Djurslöf, Till Staffanörp, Fr. Lund 145, Fr. Staffanörp, Fr. Kyrkheddinge, Till Dalby, Dalby-Bjærsjölagård, Fr. Dalby, Bjærsjölagård, Veberöd, Klostersågen, Till Sjöbo, Fr. Landskrona 143, Fr. Sjöbo, Söldeborg, Erikadal, Högestad, Till Tomellilla, Till Ystad 132, Fr. Ystad 132, Fr. Gärsnäs, Smedstorp, Lunnarp, Till Tomellilla, Fr. Tomellilla, Högestad, Erikadal, Söldeborg, Till Sjöbo, Fr. Sjöbo, Klostersågen, Veberöd, Bjærsjölagård, Till Dalby, Dalby-Bjærsjölagårds J., Fr. Bjærsjölagård, Skartofta, Till Harlösa, Fr. Harlösa, Kvinnevad, Sillfåkra, Torna-Hällestad, Till Dalby, Malmö-Simrishamns J., Fr. Dalby, Kyrkheddinge, Till Staffanörp, Till Lund 145, Fr. Staffanörp, Fr. Smedstorp, Till Gärsnäs, Fr. Ystad 132, Fr. Gärsnäs, Tomarp, Järrestad, Till Simrishamn) and fare amounts.

Malmö-Simrishamns Järnväg. I samtrafik till och öfver statens järnvägar tillämpas nedanstående Zontariff

Table with columns for distance (Zon, Kilometer) and fare amounts.

Trällebörg-Sassnitz, Sassnitz-Trällebörg.

Table with columns for station names (Fr. Stockholm C., Kristiania 148, Göteborg B. J. 148, Köpenhamn Fröh., Fr. Hamburg, Lübeck, Rostock, Berlin, Selt., Sassnitz H., Till Trällebörg Färjeh., Statens järnvägar, spårp. 1.435, Till Trällebörg F., Fr. Trällebörg F., Fr. Skrylle-Vemmerlöf, Östra Grefvie, Jordholmen, Arrie, Lockarp, Östervärn, Till Malmö, Till Köpenhamn Fröh., Göteborg B. J. 148, Kristiania 148, Stockholm C. 20 h.) and fare amounts.

155. Malmö-Trällebörg.

Table with columns for station names (Fr. Stockholm C. 20 h., Kristiania 148, Göteborg B. J. 148, Köpenhamn Fröh., Statens järnvägar, spårp. 1.435, Fr. Malmö, Östervärn, Fosiöby, Lockarp, Arrie, Jordholmen, Östra Grefvie, Sillgarp, Skrylle-Vemmerlöf, Till Trällebörg N., Trällebörg F., Fr. Trällebörg F., Fr. Trällebörg Färjeh., Till Sassnitz H., Berlin, Rostock, Lübeck, Hamburg H.) and fare amounts.

Trällebörg-Malmö.

Table with columns for station names (Fr. Hamburg H., Lübeck, Rostock, Berlin, Selt., Sassnitz H., Till Trällebörg Färjeh., Statens järnvägar, spårp. 1.435, Till Trällebörg F., Fr. Trällebörg F., Fr. Skrylle-Vemmerlöf, Östra Grefvie, Jordholmen, Arrie, Lockarp, Östervärn, Till Malmö, Till Köpenhamn Fröh., Göteborg B. J. 148, Kristiania 148, Stockholm C. 20 h.) and fare amounts.

Trällebörg-Sassnitz, Sassnitz-Trällebörg.

Table with columns for station names (Fr. Stockholm C., Kristiania 148, Göteborg B. J. 148, Köpenhamn Fröh., Fr. Hamburg, Lübeck, Rostock, Berlin, Selt., Sassnitz H., Till Trällebörg Färjeh., Statens järnvägar, spårp. 1.435, Till Trällebörg F., Fr. Trällebörg F., Fr. Skrylle-Vemmerlöf, Östra Grefvie, Jordholmen, Arrie, Lockarp, Östervärn, Till Malmö, Till Köpenhamn Fröh., Göteborg B. J. 148, Kristiania 148, Stockholm C. 20 h.) and fare amounts.

Trällebörg-Sassnitz, Sassnitz-Trällebörg.

Table with columns for station names (Fr. Stockholm C., Kristiania 148, Göteborg B. J. 148, Köpenhamn Fröh., Fr. Hamburg, Lübeck, Rostock, Berlin, Selt., Sassnitz H., Till Trällebörg Färjeh., Statens järnvägar, spårp. 1.435, Till Trällebörg F., Fr. Trällebörg F., Fr. Skrylle-Vemmerlöf, Östra Grefvie, Jordholmen, Arrie, Lockarp, Östervärn, Till Malmö, Till Köpenhamn Fröh., Göteborg B. J. 148, Kristiania 148, Stockholm C. 20 h.) and fare amounts.

OBS! Direkta vagnar mellan Stockholm och Berlin framföres sålunda: i ågen 1, 2, 7 och 8 direkta i, II och III klass sittvagnar samt i ågen 1 mellan Stockholm och Malmö, i ågen 2 mellan Malmö och Stockholm, i ågen 7 mellan Stockholm och Berlin samt i ågen 8 mellan Berlin och Malmö. Kombinerad I och II klass sittvagn och I och II klass sittvagn framgår i ågen 4/17 och 8/22. Hamburg i ågen 3/71 och 2/38 samt i ågen Göteborg-Hamburg i ågen 4/17 och 8/22. Resande till Berlin från station i ågen Stockholm-Malmö och omvänt behöva göra endast ett vagnbyte, Resande till Berlin från station i ågen Kristiania-resp. Göteborg-Malmö behöva göra endast ett vagnbyte, antingen i Malmö eller under färden Malmö-Siralsund-resp. Sassnitz-Malmö. Afgiftsrittt bilrädd af järnvägspersonalen med öfverflyttning af handresgodis kan erhållas i Malmö.

Resande till Berlin från station i ågen Stockholm-Malmö och omvänt behöva göra endast ett vagnbyte, Resande till Berlin från station i ågen Kristiania-resp. Göteborg-Malmö behöva göra endast ett vagnbyte, antingen i Malmö eller under färden Malmö-Siralsund-resp. Sassnitz-Malmö. Afgiftsrittt bilrädd af järnvägspersonalen med öfverflyttning af handresgodis kan erhållas i Malmö.

Table 157: Malmö-Limhamn. Biljettpris, Malmö-Limhamns järnv., spårv. 1.435. Includes routes like Fr. Malmö, Ribersborg, Söndervärn, etc.

Se Aktie-Bol. Stockholms Handelsbanks annons på Statens Järnvägsbiljetter. Vänd på biljetten!

Table 158: Malmö-Trällebörg-Rydsgård. Biljettpris, Malmö-Trällebörgs järnv., spårv. 1.435. Includes routes like Fr. Malmö V, Söndervärn, etc.

Table 159: Tygelsjö-Klagshamn. Biljettpris, Tygelsjö-Klagshamns järnv., spårv. 1.435. Includes routes like Fr. Tygelsjö, Klagshamn, etc.

Table 160: Malmö-Genarp. Biljettpris, Malmö-Genarps järnv., spårv. 1.435. Includes routes like Fr. Malmö S. J., Östervärn, etc.

Table 161: Tingstäde-Burgsvik. Biljettpris, Gotlands järnv., spårv. 0.891. Includes routes like Fr. Tingstäde, Burgsvik, etc.

Table 162: Klintehamn-Roma. Biljettpris, Klintehamn-Roma järnv., spårv. 0.891. Includes routes like Fr. Klintehamn, Roma, etc.

Table 163: Slite-Roma. Biljettpris, Slite-Roma järnv., spårv. 0.891. Includes routes like Fr. Slite, Roma, etc.

Table 164: Ronehamn-Hemse. Biljettpris, Ronehamn-Hemse järnv., spårv. 0.891. Includes routes like Fr. Ronehamn, Hemse, etc.

Table 165: Hemse-Ronehamn. Biljettpris, Hemse-Ronehamns järnv., spårv. 0.891. Includes routes like Fr. Hemse, Ronehamn, etc.

Table 166: Roma-Klintehamn. Biljettpris, Roma-Klintehamns järnv., spårv. 0.891. Includes routes like Fr. Roma, Klintehamn, etc.

168. Borgholm—Böda. Table with columns for Km., Borgholm—Böda järnv., spår. 0,891, and various station names like Fr. Borgholm, Tingsdal, Öjkroken, etc.

169. Ottenby—Färjestaden—Borgholm. Table with columns for Km., Södra Ölands järnv., spår. 0,891, and station names like Fr. Ottenby, Eketorp, Ö. Gräsgård, etc.

Borgholm—Färjestaden—Ottenby. Table with columns for Km., Södra Ölands järnv., spår. 0,891, and station names like Fr. Borgholm, Koistad, Råpplinge, etc.

Böda—Borgholm.

Table for Böda—Borgholm with columns for Km., Böda—Borgholm järnv., spår. 0,891, and station names like Fr. Böda, Skäftekärr, Vedborn, etc.

Jul- och påsktrafiken.

Resande å linjerna Stockholm—Malmö, Stockholm—Göteborg och Stockholm—Vännäs jämte å till dessa anslutande bilinjer tillrådas att noga iakttaga gällande särskilda anvisningar vid resor under dagarna närmast före och efter julhelgen 1912 och påskhelgen 1913 för undvikande af trängsel å de ordinarie tågen och för att säkrare kunna beräkna framkomsten vid möjliga förseningar, särskildt vid resor, som från ofvannämnda hufvudlinjer skola fortsätta in på anslutande linje och omvänt.

Supplementstågens utnyttjande.

- Ann. 1. Tåg 13 går å linjen Stockholm—Laxå nätterna till den 20, 21, 22, 23 december, 20, 21 och 26 mars samt å linjen Stockholm—Falköping-R. natten till den 24 december. Medför resande till station å linjen Saltskog—Laxå och nordväst om Laxå. Natten till den 24 december medföras sittresande afven till linjen Töreboda—Falköping-R.
Ann. 2. Tåg 14 går nätterna till den 20, 21, 22, 23, 24, 27 december, 20 och 21 mars. Medför sofvagnsresande från Laxå och station nordväst därom samt sittande resande utan inskränkning.
Ann. 3. Tåg 15 går nätterna till den 22 och 24 december. Medför dels sofvagnsresande utom från sådan bilinje, från hvilken anslutning icke angifves, dels sittande resande till bilinje — från annan bilinje, dock endast om anslutning angifves.
Ann. 4. Tåg 17 går å linjen Stockholm—Malmö den 22 och 23 december samt å linjen Stockholm C.—Linköping den 21 och 24 december samt 20 mars. Medför resande dels mellan stationer å hufvudlinjen, dels till utlandet öfver Trälleborg medföras af tåg 7.
Ann. 5. Tåg 18 går å linjen Malmö—Stockholm den 22 och 23 december samt å linjen Malmö—Nässjö den 24 december. Medför resande dels mellan stationer å hufvudlinjen, dels från bilinje till hufvudlinjen.
Ann. 6. Tåg 19 går å linjen Stockholm—Göteborg den 23 december, å linjen Stockholm—Falköping-R. den 22 december och 20 mars samt å linjen Stockholm—Laxå den 24 december.
Ann. 7. Tåg 20 går å linjen Göteborg—Stockholm den 23 december, å linjen Laxå—Stockholm den 22 december och å linjen Falköping-R.—Stockholm den 20 och 25 mars. Medför resande dels mellan stationer å hufvudlinjen, dels till bilinje — från annan bilinje dock endast om anslutning angifves.
Ann. 8. Tåg 29 går å linjen Stockholm—Göteborg nätterna till den 23 och 24 december samt å linjen Stockholm—Falköping-R. nätterna till den 22 december och 21 mars. Medför icke resande till station å linjen Saltskog—Laxå och nordväst om Laxå. I öfrigt medföras dels sofvagnsresande utom från sådan bilinje, från hvilken anslutning icke angifves, dels sittande resande till bilinje — från annan bilinje dock endast om anslutning angifves.
Ann. 9. Tåg 30 går nätterna till den 23, 24 december, 21 och 26 mars. Medför icke resande från Laxå och station nordväst därom nätterna till den 23, 24 december och 21 mars. I öfrigt medföras dels sofvagnsresande utom från sådan bilinje, från hvilken anslutning icke angifves, dels sittande re-

- sande till bilinje — från annan bilinje dock endast om anslutning angifves.
Ann. 10. Tåg 44 går nätterna till den 22 och 24 december. Medför dels sofvagnsresande utom från sådan bilinje, från hvilken anslutning icke angifves, dels sittande resande a) mellan stationer å hufvudlinjen, såvida de färdas till eller från station å linjen Norrköping—Nässjö, b) från hufvudlinjen till bilinje.
Ann. 11. Tåg 450 går från Malmö till Stockholm den 21 och 23 december (ankomst till Stockholm den 22 och 24 dec.) samt från Malmö till Alfvasta den 24 dec. Medför sofvagnsresande från bilinje utom till sådan bilinje, till hvilken anslutning icke angifves. Sittande resande medföras dels mellan stationer å hufvudlinjen, dels från bilinje till hufvudlinjen.
Ann. 12. Tåg 513 går å linjen Katrineholm—Falköping-R. den 23 december och 22 mars; å linjen Katrineholm—Laxå den 22 och 24 december samt å linjen Katrineholm—Hallsberg den 20 och 23 mars. Medför resande dels mellan stationer å hufvudlinjen, dels till bilinje — från annan bilinje, dock endast om anslutning angifves.
Ann. 13. Tåg 514 går den 23 december och den 22 mars. Medför resande dels mellan stationer å hufvudlinjen, dels till bilinje — från annan bilinje dock endast om anslutning angifves.
Ann. 14. Tåg 505—43 medför nätterna till den 21—24 dec. resande:
a) från linjen Umeå—Vännäs—Nyhems med bilinje vid Mellansel;
b) från linjen Sundsvall—Erikslund, dock att resande till Alby, Östavall och Ramsjö medföras af tåg 23;
c) till och från linjen Torsåker—Jularbo.
Obs. Nätterna till den 26 och 27 mars medföras resande utan inskränkning.
Ann. 15. Tåg 44—506 medför resande:
a) till och från Fors, Morshyttan, Horndal, Byvalla och Torsåker;
b) till linjen Erikslund—Sundsvall, dock att resande från Ramsjö, Östavall och Alby medföras af tåg 24;
c) till linjen Nyhem—Vännäs—Umeå med bilinje vid Mellansel.
Inskränkningar i rätten att medfölja de ordinarie tågen.
Ann. 16. Tåg 3. Nätterna till den 20—24 december, 20, 21 och 26 mars medföras icke resande till station å linjen Saltskog—Laxå och nordväst om Laxå. Nätterna till den 23, 24 december samt å linjen Stockholm—Falköping-R. nätterna till den 22 december och 21 mars medföras icke sofvagnsresande i allmänhet, utan endast från sådan bilinje, från hvilken anslutning icke angifves vid supplementståg 29, däremot medföras sittande resande — till bilinje dock endast från nyss nämnd bilinje.
Ann. 17. Tåg 4. Nätterna till den 20—24, 27 december, 20 och 21 mars medföras icke resande från Laxå och station nordväst därom. Nätterna till den 23, 24 december, 21 och 26 mars medföras icke sofvagnsresande i allmänhet, utan endast från sådan bilinje, från hvilken anslutning icke angifves vid supplementståg 30, däremot medföras sittande resande — till bilinje dock endast från nyss nämnd bilinje.
Ann. 18. Tåg 7. Den 22 och 23 december medföras icke resande mellan stationer å hufvudlinjen, ej heller resande till bilinje, såvida de icke skola färdas till utlandet öfver Trälleborg eller komma från annan bilinje. Å linjen Stockholm—Linköping gäller ofvanstående afven den 21 och 24 december samt 20 mars.
Ann. 19. Tåg 8. Den 22 och 23 december medföras icke resande mellan stationer å hufvudlinjen, ej heller resande från bilinje, såvida de icke komma från utlandet öfver Malmö eller Trälleborg eller skola färdas till annan bilinje.
Å linjen Malmö—Säfsjö gäller ofvanstående afven den 24 december.
Ann. 20. Tåg 9. För att förvissa sig om plats tillrådas de resande att den 22, 23, 24 december och 20 mars infinna sig redan vid supplementståg 19.
Ann. 21. Tåg 10. Den 22, 23 december, 20 och 25 mars medföras icke resande till bilinje, såvida de

- icke komma från sådan bilinje, från hvilken anslutning icke angifves vid supplementståg 20. För att förvissa sig om plats, tillrådas afven resande mellan stationer å hufvudlinjen att infinna sig redan vid supplementståg 20. Ofvanstående gäller endast de linjer, där supplementståg 20 framgår.
Ann. 22. Tåg 11. Nätterna till den 22 och 24 december medföras icke sofvagnsresande i allmänhet, utan endast från sådan bilinje, från hvilken anslutning icke angifves vid supplementståg 15. Resande till utlandet öfver station, där tåg 1 har uppehåll, medföras dock af detta tåg. Däremot medföras sittande resande — till bilinje dock endast från nyssnämnd bilinje.
Ann. 23. Tåg 51. Den 22, 23, 24 december, 20, 22 och 23 mars medföras icke resande till bilinje, såvida de icke komma från sådan bilinje, från hvilken anslutning icke angifves vid supplementståg 513. För att förvissa sig om plats, tillrådas afven resande mellan stationer å hufvudlinjen att infinna sig redan vid supplementståg 513. Ofvanstående gäller endast de linjer, där supplementståg 513 framgår.
Ann. 24. Tåg 52. Den 23 december och 22 mars medföras å linjen Falköping-R.—Stockholm icke resande till bilinje, såvida de icke komma från sådan bilinje, från hvilken anslutning icke angifves vid supplementståg 514. För att förvissa sig om plats, tillrådas afven resande mellan stationer å hufvudlinjen att infinna sig redan vid supplementståg 514.
Ann. 25. Tåg 301. Nätterna till den 22 och 24 december medföras icke sofvagnsresande i allmänhet utan endast från sådan bilinje, från hvilken anslutning icke angifves vid supplementståg 449. Sittande resande medföras icke från hufvudlinjen till bilinje, ej heller mellan stationer å hufvudlinjen, såvida de färdas till eller från station å linjen Norrköping—Nässjö.
Ann. 26. Tåg 302. Nätterna till den 22 och 24 december medföras icke sofvagnsresande från bilinje, såvida de icke skola färdas till annan bilinje, till hvilken anslutning icke angifves vid supplementståg 450. Sittande resande medföras icke mellan stationer å hufvudlinjen, ej heller från bilinje till hufvudlinjen. Beträffande sittande resande gäller detta afven å linjen Malmö—Alfvasta för det tåg, som utgår från Malmö den 24 dec.
Ann. 27. Tåg 501—21. Under tiden 20—23 december (ankomst till Stockholm 21—24) medföras icke andra resande från linjen Umeå—Vännäs—Uppsala med bilinjer än från vid Långsele, Byvalla, Morshyttan och Krylbo anslutande bilinjer. (Sofvagnsresande i III klass medföras dock afven från linjen Umeå—Vännäs—Nyhems.)
Under tiden 20—25 mars (ankomst till Stockholm 21—26), medföras icke andra resande från linjen Bräcke—Uppsala med bilinjer än
a) till eller från linjen Torsåker—Jularbo;
b) från vid Krylbo anslutande bilinjer.
Ann. 28. Tåg 22—502. Under tiden 20—23 december (afgångsdagar från Stockholm) medföras icke andra resande till linjerna Uppsala—Vännäs—Umeå med bilinjer än till vid Krylbo och Långsele anslutande bilinjer. (Sofvagnsresande i III klass medföras dock afven till linjen Nyhem—Vännäs—Umeå.)
Under tiden 20—25 mars (afgångsdagar från Stockholm) medföras icke andra resande till linjen Uppsala—Bräcke med bilinjer än
a) till eller från Fors, Morshyttan, Horndal, Byvalla och Torsåker;
b) till vid Krylbo anslutande bilinjer.
Ann. 29. Tåg 23. Nätterna till den 21, 22, 23 och 24 december medföras icke andra resande från linjen Sundsvall—Erikslund än till Alby, Östavall och Ramsjö.
Ann. 30. Tåg 24. Nätterna till den 21, 22, 23 och 24 december medföras icke andra resande till linjen Erikslund—Sundsvall än från Ramsjö, Östavall och Alby.

Vertical text on the left margin containing various numbers and small text fragments, possibly related to fares or specific regulations.

F. O. Klingström Lübeck och Hamburg. Spedition och Angbåtsexpedition

Se annonsen å 1:a sidan.

J. G. NÖLTINGK & CORDES etabl. 1830 Hamburg—Lübeck—Stettin Speditions-, Kommissions- & Agenturaffär.

Prompt och billig spedition!
Billigaste fraktsatser till och från utlandet!

LÜDERS & STANGE Lübeck och Hamburg Spedition och Angbåtsexpedition till Sverige. Se annonsen å 1:a sidan.

206. Angbåtsförbindelse till Köpenhamn från Malmö, Landskrona och Helsingborg se sid. 15.

201. Skandinavien—Kontinenten.

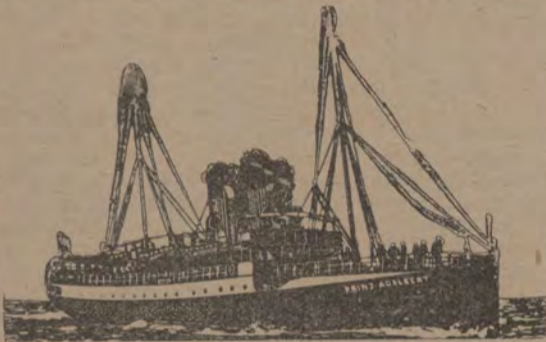

Via Korsör—Kiel.

TVÅ förbindelser dagligen i hvardera riktningen medelst Danska Statsbanornas ångare (nattfart)
»FREJA», »SKIRNER», »ÅGIR».

Kejsarl. tyska dagpost-linjen Korsör—Kiel (dagfart)
»PRINZ WALDEMAR», »PRINZ ADALBERT»,
»PRINZ SIGISMUND».

2 timmars resa i öppen sjö, 3 timmars resa emellan de danska åarna och i Kielerfjorden
Kort, lugn och behaglig sjöresa.

Direkt anslutning till de genomgående snälltågen till och från Skandinavien, resp. Kontinenten.

Direkta biljetter och direkt resgodsexpedition till och från alla större städer.

I Berlin erhållas upplysningar om resor till Norden, biljettköp m. m. om man vänder sig till Verkebrsbureau »Norden», de Danska Statsbanornas officiella resebureau, Berlin W. Under den Linden 3, hörnet af Wilhelmstrasse.

Järnbane- o. Ångfärjeförbindelsen

emellan

Skandinavien och Kontinenten

af or

Gjedsler—Warnemünde.

Öfverfarten af de genomgående Järnbanevagnarne sker med stora, lugnt gående, mycket bekvämt inrättade ångfärjor och varar

Endast 2 timmar.

Förbindelse 2 gånger dagligen i hvardera riktningen med direkt anslutning till de genomgående snälltågen.

Snälltåg mellan Stockholm och Köpenhamn öfver Malmö 13 timmar } Direkta Sofvagnar

Snälltåg mellan Göteborg och Köpenhamn öfver Helsingborg 7 timmar } Direkta Kursvagnar

Snälltåg mellan Kristiania och Köpenhamn öfver Helsingborg 15 timmar } Sofvagnar

Snälltåg mellan Köpenhamn och Berlin 10 timmar } Direkta Kursvagnar och Sofvagnar

OBS! I snälltågen framföras III klass direkta vagnar 2 gånger dagligen mellan Köpenhamn och Berlin samt mellan Orehöved och Hamburg.

I Berlin och Hamburg har Gjedsler-Warnemünde-routens tåg goda anslutningar.

Närmare upplysningar fås på stationerna och i Resebyråerna i Berlin särskildt i

Verkebrsbureau »NORDEN»,

De danska Statsbanornas officiella Resebureau Berlin, W. Under den Linden 3. Hörnet af Wilhelmstrasse.

202. Skandinavien—Kontinenten med svenska postångbåtlinien

Malmö—Köpenhamn—Lübeck

i förbindelse med posttågen från Stockholm:
från Malmö Dagligen kl. 11:15
» Köpenhamn samma dagar » 4:00
till Lübeck påföljande morgon före posttågens afgång till Hamburg och Berlin.

Lübeck—Köpenhamn—Malmö

från Lübeck Dagligen kl. 6:22
till Köpenhamn påföljande morgon » 8:00
från Köpenhamn samma dag midd.
till Malmö samma dag e. m.

i förbindelse med posttåget till Stockholm.

Göteborg—Malmö—Köpenhamn och mellanstationerna.

tre till fyra gånger i veckan i båda riktningar enligt annonsering i platstidningarna.

Kommissionärer i Hamburg och Lübeck: *Lüders & Stange* (telegramadress Lüderstang). — Köpenhamn: *Carl Krarup*, Amaliegade 31 (tlgr. Skibskrarup, tlf. 1964). — Malmö: *Thomé & Co* (tlgr. Thomés, tlf. 778). — Landskrona: *Konsul Carl J. Appeltoft* (tlgr. Appeltoft, tlf. 81). — Helsingborg: *Bernhard Bergh* (tlgr. Bergh, tlf. 147). — Halmstad, *F. Hammar* (tlgr. Hammar, tlf. 37). — Warberg: *Victor Krook* (tlgr. Krook, tlf. 35). — Göteborg: *Otto Zell* (tlgr. Zell, tlf. 1224).

För ångaren Malmö finnes dessutom såsom kommissionär i Malmö *Otto Bergström*.

Hallands Ångbåts-Aktiebolags Hufvudkontor, adress Halmstad. Telegramadress Hallandsbolaget, tlf. 39.

204. Malmö—Grimsby och vice versa direkt.

Snabbgående ångfartygen **CONSTANTIN** och **VOLO** för passagerare och gods

Från Malmö hvarje torsdags e. m.
Från Grimsby hvarje tisdags afton.

Genomgående frakttaxor till och från de flesta europeiska och transatlantiska platser. Direkta konnossementer. Malmö i Aug 1912. **G. & L. Beijer A.-B.**

Kommissionärer i Grimsby:
hrr *Thos. Wilson, Sons & Co, Ltd.*

OBS! Smöret afkyles i ångarna af s. k. refrigeratorer, torra kylmaskiner. Alla slags speditioner utföras.



s/s »Frederik VIII» (under byggnad)

Snabb resa med stora moderat inrättade dubbelpropeller-ångare. Elegant inrättat 1:sta och 2:dra klass. Separathytter å 3:de klass. Trådlös Telegraf. Skandinavisk mat. Biljetter till platser öfverallt i Amerika etc. erhållas vid Liniens kontor:

Stockholm: Skeppsbron 20.
Göteborg: Postgatan 49,
Malmö: Norra Vallgatan 93,
Helsingborg: Hamntorget 1 och
Passagerareafdelningen Kongens Nytorv 8, Köpenhamn.

4 1/2 dag öfver Atlanten med

Cunard Linien.

Världens allra snabbaste ångare
Enda 4 propeller Jätte-Oceanpalatser.

Till New York:

Expressång. LUSITANIA, MAURETANIA, CARMANIA, CARONIA.

Till Boston:

Nyaste, största LACONIA, FRANCONIA.

Till Canada:

Nyaste, ASCANIA, AUSONIA.

Billigaste biljettpriiser.

Öfverträffade bekvämligheter. Bästa förbindelser. Illustr. resehandbok och turlista fritt.

Axel H. Lagergren, Generalagent Postgatan 28, GÖTEBORG.
S. Julia, Agent, Skeppsbron 22, Stockholm.

UTRIKES.

210. Stockholm—Norrköping—Stettin.

för passagerare bekvämt inredda ångaren

ALEXANDRA, kapt. J. Gräbner, afgår:

Från Stettin Lördagen den 1 Febr.
» Stockholm Onsdagen den 5 Febr.
» Norrköping Lördagen den 8 Febr.

Närmare meddela:

i Stettin Herr *Rud. Ohrlat. Gribel*,

i Stockholm **A.-B. OLSON & WRIGHT**,
Rikstel. 17 09. — Skeppsbron 18.

216. Sveabolagets Ångbåtlinier.

Stockholm—Lübeck

via Kalmar

Ångarne

VALE, kapt. O. Pihl och

SVEA, kapt. L. H. Sonesson, afgår

Från Stockholm:

VALE Lördagen den 1 Febr. kl. 4 e. m. anlöp. Äfven Oskarshamn.

Från Lübeck:

SVEA Söndagen den 2 Febr. i dagningen.

Stockholm—Rotterdam.

Ång. **AMSTERDAM**, kapt. Falk afgår omkr. den 30 Jan.

Rotterdam—Stockholm.

Ång. **LUNA**, kapt. H. Öberg, afgår omkr. den 28 Jan. 1913.

Stockholm—Amsterdam.

Ång. **AMSTERDAM**, kapt. Falk, afgår omkr. den 30 Jan

Amsterdam—Stockholm.

Ång. **LUNA**, kapt. Öberg, afgår omkr. den 30 Jan. 1913.

Stockholm—Antwerpen

och åter i förening med

Trelleborgs Ångf. Nya Aktiebolag.

Till Antwerpen:

Ång. **GUNNAR**, kapt. Mathson, afgår omkr. den 8 Febr.

Från Antwerpen:

Ång. **LUDVIG PEYRON**, kapt. Ohlson, afgår omkring den 11 Febr.

Bordeaux—La Pallice— Håvre—Stockholm

Ång. **TELLUS**, kapt. Ericsson, afgår:

Från Bordeaux omkring den 31 Jan. 1913.

» La Pallice omkring den 2 Febr. 1913.

» Håvre omkring den 5 Febr. 1913.

Stockholm—Norrköping— London—Hull

och åter i förening med

Thos Wilson Sons & Co Ltd. i Hull.

Från Stockholm:

Ång. **REX**, kapt. Wallgren, afgår omkr. den 28 Jan.

Från Norrköping:

Ång. **REX**, kapt. Wallgren, afgår omkr. den 1 Febr.

Från London:

Ång. **BERGSUND**, kapt. Eklund, afg. omkr. d. 1 febr.

Från Hull:

Ång. **ALBANO**, kapt. Joy, afgår omkr. den 24 Jan.

Närmare meddela:

i Kalmar: hrr *Sven Söderbergh & Bölin*;

i Lübeck: *Lüders & Stange*,

i Antwerpen *E. Sasse*,

i Bordeaux { *Hr Henri Ferrère*,

{ *Hr Daniel Binaud*,

i La Pallice *Hr L. Canaud*,

i Håvre *Hr E. Groses & Fils*,

i London: för Sveabolagets ångare

The British & Northern Shipping Agency Ltd.,

5 Lloyds Avenue Fenchurch Str. London E. C.

i do för Wilsonliniens ångare:

The united Shipping Company Ltd 108 Fenchurch

Street;

i Hull: *Thos Wilson Sons & Co, Ltd;*

i Rotterdam: *D. Burger & Zoon*,

i Amsterdam: *B. J. van Hengel*,

i Duisburg: *M. Zietzschmann*,

i Uerdingen: *Theod. Müncker*,

i Düsseldorf: *L. W. Cretschmar*,

i Köln: *H. Milchsack*,

i Stockholm för Lübeck- och Antwerpen-linierna

A.-B. OLSON & WRIGHT, Skeppsbron 18.

För London-, Hull-, Amsterdam & Rotterdamlinierna

EMIL R. BOMAN, Skeppsbron 30.

För Trelleborgsångarna **GUNNAR & JOHN**

NORDSTRÖM & THULIN, Skeppsbron 34.

Stockholms Rederi-Aktiebol. Svea.

217. **Stockholm—Stettin.**

direkt.
Till **Stettin**
Ång. **LENA**, kapt. G. Erich, afgår omkr. den 30 Jan.
Från **Stettin**:
Ång. **LENA**, kapt. G. Erich, afgår omkr. den 8 Febr.
Närmare meddelä:
i Bremen: Die Neue Dampfschiffahrtsgesellschaft Neptun.
i Stettin: Die Neue Dampfer-Compagnie,
i Stockholm: **EMIL R. BOMAN**, Skeppsbron 30.
Riks 674. Allm. 2618.
Speditioner och omlastningar verkställas prompt och billigt.

STOCKHOLM ÖSTERUT.

225. **Sverige—Finland—Ryssland.**

Dagligen
via
Stockholm—Åbo
Från 1 Okt. 1912 tills vidare.

Från Malmö	pr järnväg	dagligen kl. kl.	7.32
» Helsingborg	»	»	8.40
» Göteborg	»	»	7.28
» Storlien	»	»	1.21
» Riksgränsen	»	»	10.38
» Sandsvall	»	»	6.12
Från Stockholm	»	»	7.22
Ank. Åbo	»	»	9.30
» Helsingfors	»	»	4.00
» Viborg	»	»	7.22
» Petersburg	»	»	10.22
Från Petersburg	pr järnväg	»	9.46
» Viborg	»	»	11.40
» Helsingfors	»	»	2.40
Från Åbo	»	»	8.22
Ank. Stockholm	»	»	9.00
» Sandsvall	»	»	9.16
» Riksgränsen	»	»	8.22
» Storlien	»	»	4.00
» Göteborg	»	»	9.22
» Helsingborg	»	»	10.12
» Malmö	»	»	9.22

Närmare meddelä och biljetter försälja:
A.-B. NYMAN & SCHULTZ, Skeppsbron 22, och Herr Aug. Lindholm, Skeppsbron 20, Stockholm, Nordisk Resebureau, Stockholm, Göteborg och Malmö.

FINSKA ÅNGFARTYGS AKTIEBOLAGET
HELSINGFORS—FINLAND
ÅNGFARTYGS AKTIEBOLAGET BORE
ÅBO—FINLAND.

Stockholm—Hangö—Helsingfors—Reval—Hangö—Stockholm.

Ångf. **MIRA**, kapt. A. F. Granit afgår från Stockholm den 10, 20, 30 i hvarje månad kl. 622.
» Hangö den 5, 15, 25 i hvarje mån. kl. 400.
Medtagande passagerare (I och III kl.) och fraktdogs.
Närmare meddelä och biljetter försälja:
A.-B. NYMAN & SCHULTZ, Skeppsbron 22.

Biljettpriser:
(Exkl. kost.)

Till Hangö och Helsingfors	Kr. 28.50.	I	III
» Reval	» 28.50.	»	» 13.50.

226. **Sveabolagets Ångbåtslinjer**
Stockholm—Riga

Ångf. **IRENE**, kapt. O. J. Dyberg, afgår från Stockholm den 5, 15, 25 i hvarje månad kl. 1100.
» Riga » 10, 20, 30 » » 1200.

Stockholm—Windau

i samtrafik med svenska och ryska statsjärnvägarna afgår ångf. **GUSTAF WASA**, kapt. C. M. Regnell från Stockholm hvarje Onsdag kl. 1100
» Windau hvarje Lördag kl. 200.
Taxa och reglemente för samtrafiken tillhandahålles af undertecknade mot kr. 3:50.

Biljettpriser Stockholm—Riga eller Windau:
(exkl. kost)

I klass enkel	Kr. 32.—	tur och retur	Kr. 48.—
II » » »	» 24.—	» » »	» 36.—
III » » »	» 16.—	» » »	» 24.—

Närmare meddelä:
i Riga och Windau: **P. Bornholdt & Co.**
i Stockholm:
A.-B. NYMAN & SCHULTZ, Skeppsbron 22.
Telegramadr. »NYMAN».
För passageraretrafiken Riks 635. Allm. 2727.
För godstrafiken Riks 2850. Allm. 2667.

STOCKHOLM SÖDERUT.

257. **Ångfartygs-Aktiebolaget Gotlands ångare**

till och från **Visby**.
Från och med den 1 December 1912.

Dagar	Stockholm C—Nynäshamn—Visby			Visby—Nynäshamn—Stockholm C.			
	Ångare	från Stockholms Centralstation	från Nynäshamn	Ångare	från Visby	från Nynäshamn med tåg	till Stockholms Centralstation
Söndag	POLHEM	922 e. m.	1122 e. m.	HANSA	822 e. m.	600 f. m.	821 f. m.
Måndag	POLHEM	922 e. m.	1122 e. m.	POLHEM	1200 midd.	812 e. m.	1021 e. m.
Tisdag	HANSA	922 e. m.	1122 e. m.	POLHEM	822 e. m.	600 o. 842 f. m.	821 o. 946 f. m.
Onsdag	POLHEM	922 e. m.	1122 e. m.	HANSA	822 e. m.	600 f. m.	821 f. m.
Torsdag	POLHEM	922 e. m.	1122 e. m.	POLHEM	1200 midd.	812 e. m.	1021 e. m.
Freitag	HANSA	922 e. m.	1122 e. m.	POLHEM	822 e. m.	600 o. 842 f. m.	821 o. 946 f. m.
Lördag	HANSA	922 e. m.	1122 e. m.	HANSA	100 e. m.	812 e. m.	1021 e. m.

Biljetter säljas vid alla järnvägsstationer samt i Stockholm hos Herr W. Larka intill kl. 5 e. m. resp. afgångsdagar, då biljettförsäljningen för Stockholm öfverflyttas till Centralstationen.
Person- och godssamtrafik är anordnad mellan fastlandets och Gotlands järnvägar öfver Nynäshamn med direkta biljetter och direkt polettering af resgods.

Stockholm-Visby Visby-Stockholm

(via Nynäshamn)
Ångf. **Hansa**, kapt. Bernh. Sandström.
från Stockholm Tisdagar och Fredagar kl. 3 e. m.
från Visby Onsdagar och Söndagar kl. 822 e. m. med ankomst till Stockholm omkring kl. 10 f. m. påföljande dag.
Obs.! Tilläggsplats: Skeppsbron.
Obs.! Då frakterna beräknas efter bruttovikt, torde denna utsättas å konnossementerna.
Rt. 8521 ombord i Stockholm.
Kommissionärer:
W. LARKA, Skeppsbron 10. Riks tel. 10 95. Allm. tel. 22 50.

258. **Stockholm—Oxelösund—Norrköping.**

Från **Stockholm**:
Ångf. **DAGMAR** Onsdagar efter intagen last.
» **GÖTA** Lördagar efter intagen last.
Från **Norrköping**:
Ångf. **GÖTA** Onsdagar efter intagen last.
» **DAGMAR** Lördagar efter intagen last.
Obs.! Gods till Linköping, Motala och Söderköping omlastas i Norrköping.
Obs.! Däcksbiljetter: enkla 2:50, tur- o. retur 4 kr.
Tilläggsplats: Riddarholmen. R. t. omb. 2736.
HEDBERG & STRINDBERG, Riddarh. 12. A. T. 2950. Riks 634

260. **Till Norrköping och Kalmar**

anlöpande Västervik och Oskarshamn
afg. ångf. **KALMARSUND IX**.
Kapten Richard Julin.
Från Stockholm omkr. d. 1 febr. enl. närmare annons i platstidningarna.
Till Borgholm, Stora Rör, Färjestaden, Mörbylånga, Degerhamn, Mönsterås och Bergkvara tecknas gods å direkta konnossement.
Obs.! Sveabolagets taxa och öfverenskommelse gälla äfven för denna ångare.
Tilläggsplats: Norra Blasieholmshamnen.
(Midt för Musikaliska akademien.)
Rikstel. ombord 4507.
A.-B. NYMAN & SCHULTZ, Skeppsbron 22.
Rikst. 9913, 635. Allm. tel. 241 60, 27 27.

Mälaren och Hjälmarén.

363. **Ångfartygs-A.-B. Gamla Svartsjölandets ångare.**

Stockholm—Nockeby—Hillersjö—Svartsjö.
Hvardagar från Stockholm: 300 ångf. **NYA HILLERSJÖ**.
Hvardagar från Svartsjö: 600 ångf. **NYA HILLERSJÖ**.
Sön- o. Helgd. fr. Stockholm: 930 ångf. **NYA HILLERSJÖ**.
Sön- o. Helgd. fr. Svartsjö: 600 ångf. **NYA HILLERSJÖ**.
722 » **NYA HILLERSJÖ**. 400 » **NYA HILLERSJÖ**.

Stockholm—Ormudden (Ådö)—Kalmarsand—Ekolsund

Ångf. **SÄBYHOLM** afgår:
från Stockholm Tisd., Torsd. och Lörd. kl. 1100. Återvänder
» Ekolsund Månd., Onsd. och Fred. kl. 422.
Allm. Telefon till ångf. Ekolsund 1059.
Obs.! Frakten betalas kontant vid godssets afhämnande ombord.

SALTSJÖN.

374. **Stockholm—Brevik—Elfvik.**

Vinterturlista
15 September 1912—1 Maj 1913.
Ångfartygsaktiebol. Lidingö—Breviks ångare
BREVIK och **BBEVIK II** afgå:
Hvardagar:
Från Stockholm: (615), 700, 900, 1100*, 1200, 300, 415*, 515, 822, 1022 och 1122*.
Från Brevik: kl. (600), 810, 900, 1000, 1, 15, 315, 415, 600, 622, 922 och 1022.
Från Eلفvik: kl. 845 f. m. 300 och 622 (yttre bryggan).
Sön- och helgdagar:
Från Stockholm: kl. 900, 1100*, 1200, 300, 415*, 515, 822, 1022* och 1022.
Från Brevik: kl. 900, 1000, 115, 315, 415, 600, 612, 922 och 1122 e. m.
Från Eلفvik: kl. 845 f. m. (yttre bryggan), 300 och 622 (yttre bryggan).
Fetstill angifver ångf. **BREVIKS** turer.
* Till Eلفvik—Vaxholm—Oscar-Fredriksborg.
† Tilläggsplats vid Breviks centralbrygga.
Obs.! Tilläggsplats: Strandvägen (midt för Artillerigatan).

Stockholm—Vaxholm—Oscar Fredriksborg.

Vinterturlista för Ångf. BREVIK
15 September 1912—30 April 1913.
Dagligen:
Från Stockholm: kl. 1100, 415 och 1122, (sön- och helgdagar kl. 1022); ankommer till Vaxholm kl. 1215, 500 och 1242.
Från Vaxholm: kl. 820, 240 och 612.
Från Oscar Fredriksborg: kl. 700, 210 och 560; ankommer till Stockholm kl. 905, 360 och 722.
Obs.! Tyngre gods medtages endast på 11-turen fr. Stockholm och 210-turen från Oscar Fredriksborg.
Tilläggsplats: tills vidare Strandvägen, senare Blasieholmshamnen (midt för Grand Hotel).

386. **Stockholm—(Torsby—Värmdö.**

(Lagnö—Tynningö—Kulan—Vik.
(Norrnäs—Ångsholms.—Betsede).
Ångf. **TOR** afgår från Karl XII:s torg t. v.
Från Stockholm: Till Stockholm:
Helgdagar 920, 430. Helgdagar 180 (Vik 215 e. m.)
Hvardagar 320. Hvardagar 630.
Dessutom lörd. 515 e. m.
Allm. Tel. 42 35.
Obs.! Lördagar 320 från Stockholm medtages ej större och tyngre gods.
Alla fraktagifter betalas kontant af godsafsändaren.

Stockholms Sjöförsäkrings-Aktiebolag antager agenter

EMIL ANDERSSON,

Angbåtskommissionär & speditör,

JÖNKÖPING.

387. Stockholm—Gustafsberg.
 Ängin GUSTAFSBERG afgår genom Skurusund och Baggensstaket:
 Från Stockholm (Gustaf III:s staty):
 Hvardagar kl. 8:00, 11:00, 3:15, 5:15, dessutom Lörd. kl. 7:20.
 Sön- och Helgdagar kl. 10:00, 11:00, 5:15, 7:20, 11:12.

Från Gustafsberg:
 Hvardagar kl. 7:00, 11:00, 2:00, 5:00, dessutom Måndagar kl. 5:45.
 Sön- och Helgdagar kl. 8:00, 2:00, 5:15, 7:20.
 OBS! All frakt erlägges kontant vid godsets aflämnande ombord.

390. Stockholm—Dalarö—Utö—Muskö,
 Ängin DALARÖSTRÖM:
 Från och med den 10 Jan. 1913 tills vidare:
 Från Stockholm Tisdag och Fredag kl. 10:00.
 Muskö Onsdag och Lördag kl. 5:22.
 Utö kl. 6:00. Från Dalarö kl. 8:00.
 Måndagar till Dalarö kl. 9:00. Återv. från Dalarö kl. 4:00.
 Hesselhorn anl. hvard. å ut- och inresor.

Till Vaxholm (dir.) och Östanå,
 anlöpande bryggor å Ljusterö och fastlandet,
 afgår Ängin ÖSTANÅ I
 från Stockholm Onsd. och Lörd. kl. 10:00.
 Östanå Månd. och Torsd. kl. 8:00.
 OBS! All frakt erlägges kontant vid godsets aflämnande ombord.

GÖTEBORG NORRUT.

397. Turlista 1913.
 Ängarne MARSTRAND, LYSEKIL, S:t ERIK, ALBREKTSUND, VESTKUSTEN, INLAND och TJÖRN.

Göteborg—Marstrand.

Från Göteborg:	Från Marstrand:
Söndag kl. 8:00 Vestkusten.	Söndag kl. 1:00 Marstrand.
» 8:30 S:t Erik.	Måndag » 7:30 Tjörn.
Måndag » 8:00 Albrektsund.	» 1:00 Lysekil.
» 2:00 Tjörn.	Tisdag » 9:45 Vestkusten.
Tisdag » 8:00 Marstrand.	» 11:00 S:t Erik.
Onsdag » 8:00 Lysekil.	» 1:00 Albrektsund.
» 10:00 Vestkusten.	Onsdag » 1:00 Marstrand.
Torsdag » 8:00 Albrektsund.	Torsdag » 1:00 Lysekil.
» 8:30 S:t Erik.	Fredag » 11:00 S:t Erik.
Fredag » 8:00 Marstrand.	» 1:00 Vestkusten.
Lördag » 8:00 Lysekil.	» 1:00 Albrektsund.

Göteborg—Stenungsund—Nösund.
 Från Göteborg:
 Söndag » 8:30 S:t Erik.
 Torsdag » 8:30 S:t Erik.
 Från Nösund:
 Tisdag » 6:30 S:t Erik.
 Fredag » 6:30 S:t Erik.

Från Stenungsund Tisdag och Fredag kl. 8:00
 anlöpande Marstrand, Djupvik, Låka, Skopesund o. Rossön alla resor, Askerön Sönd. och Fred. samt Hästudden Tisd. o. Torsd.

Göteborg—Marstrand—Lysekil—Brofjorden—Åby—Smögen.

Från Göteborg:	Från Lysekil:
Söndag kl. 8:00 Vestkusten.	Söndag kl. 10:00 (ej 7/8) Marstr.
Måndag » 8:00 Albrektsund.	Måndag » 9:00 Lysekil.
Tisdag » 8:00 Marstrand.	Tisdag » 9:45 Vestkusten.
Onsdag » 8:00 Lysekil.	» 9:00 Albrektsund.
» 10:00 Vestkusten.	Onsdag » 10:00 Marstrand.
Torsdag » 8:00 Albrektsund.	Torsdag » 9:00 Lysekil.
Fredag » 8:00 Marstrand.	Fredag » 9:00 Vestkusten.
Lördag » 8:00 Lysekil.	Lördag » 9:00 Albrektsund.

Marstrand anlöper Kyrkesund, Mollösund och Gullholmen.
 Lysekil anlöper Stockevik, Mollösund, Gullholmen, Ellös, Grandsund och Fiskebäckskil.
 Vestkusten anlöper Klädesholmen, Kyrkesund, Mollösund, Käringön och Gullholmen Söndag och Fredag.
 Vestkusten anlöper Tisd. och Onsd. endast Marstrand.
 Albrektsund anlöper Rönäng, Skärhamn, Kyrkesund, Mollösund, Hällevikstrand, Gullholmen och Fiskebäckskil.

Till Smögen:	Från Smögen.
Söndag kl. 8:00 Vestkusten.	Söndag kl. 7:30 Marstrand.
Måndag » 8:00 Albrektsund.	Tisdag » 7:00 Albrektsund.
Tisdag » 8:00 Marstrand.	Onsdag » 7:30 Marstrand.
Onsdag » 10:00 Vestkusten.	Fredag » 7:00 Vestkusten.
Fredag » 8:00 Marstrand.	

anlöpande Malmö och Grafvarne alla resor, samt Örn Söndag till och Söndag och Fredag från Göteborg.

Till Hjulmedal:	Från Hjulmedal:
Torsdag kl. 8:00 Albrektsund.	Lördag kl. 6:30 Albrektsund.

anlöpande Sjöbol, Lahällan, Rixö, Ingeröd och Sandvik.
 Från Smögen till Lysekil Måndag kl. 7 f. m. Vestkusten.
 anlöpande Hjulmedal (kl. 8:00) Sandvik, Ingeröd, Rixö, Lahällan Sjöbol och Norra Grandsund.

Till Åby:	Från Åby:
Lördag kl. 8:00 Lysekil.	Måndag kl. 6:30 Lysekil.

anlöpande Fågelvik och Vrångbäck.
 Från Smögen till Åby Torsdag kl. 8:00 Vestkusten.
 anlöpande Fågelvik och Vrångbäck o. åter direkt till Smögen.
 Reservation för naturhinder. Ombyte af fartyg förbehålles.
 Vidare meddelar Herr Alexis Lundin, Göteborg, Postatan 2. Telefon 4122.

398. Ångbåtsaktiebolaget Bohusländska kustens ångare
 afgår fr. o. m. 1 Dec. 1912 tills vidare

Göteborg—Stenungsund—Lyckorna—Ljungskile—Uddevalle,
 anlöpande Hövknäs, Svanesund, Ställingsön, Slussen m. fl. mellanstationer.
 Fr. Göteborg Sönd., kl. 9:00, Månd. kl. 10:00, Tisd., Onsd. o. Lörd. kl. 9:00, samt Fred. kl. 6:00 (direkt).
 Från Uddevalla Sönd. kl. 9:00, Tisd., Torsd. och Fredagar o. Lörd. kl. 9:00, samt Onsd. kl. 7:00 (direkt).

Göteborg—Lysekil (direkt).
 Från Göteborg Sönd. kl. 7:00, Onsd. kl. 7:45.
 Från Lysekil Sönd. och Torsd. kl. 12:00.

Göteborg—Fiskebäckskil—Lysekil,
 anlöp. Stenungsund, Svanesund, Sund-Sandvik, Henån, Morlanda, m. fl. mellanstationer.
 Från Göteborg Torsd. o. Fred. kl. 7:00.
 Från Lysekil Söndagar kl. 8:00, Tisd. och Fred. kl. 8:30.
 OBS! Resan från Göteborg Torsdagar utsträcker till Holma och Sämstad. Resan till Göteborg Tisd. börjas kl. 6:00 i Saltkällan anlöp. Sämstad och Holma. Resan till Göteborg Fred. börjas kl. 6:30 i Sämstad och Holma. Resan från Göteborg Fredagar fortsättes Lördagar från Lysekil till Malmö och Brofjordsstationer samt åter från Hjulmedal till Lysekil samma dag.

Uddevalle—Lysekil,
 anlöp. Sund-Sandvik, Henån, Morlanda, Fiskebäckskil m. fl. mellanstationer.
 Från Uddevalla Sönd. kl. 9:00, Månd. kl. 9:00 o. 10:45, Tisd. kl. 6:00, Onsd. kl. 6:00 och kl. 1:00, Torsd. kl. 9:00, Fred. kl. 8:00, Lörd. kl. 5:00 och kl. 1:00, samt Fred. kl. 2:00 (dir.)
 Fr. Lysekil Sönd. kl. 2:00, Månd. kl. 8:00, Tisd., Torsd. och Fred. kl. 10:45, Onsd. o. Lörd. kl. 6:00 och 1:00, samt Månd. kl. 1:00 (direkt).

OBS! Resorna fr. Uddevalla Månd. kl. 9:00 och Fred. kl. 8:00 utsträcker till Saltkällan anlöp. Holma, Sämstad och Cederslund m. fl. mellanstat. Resorna fr. Uddevalla Tisd. och Torsd. utsträcker till Smögen anlöp. Malmö och Grafvarne m. fl. mellanstat. Resorna fr. Uddevalla Månd. kl. 10:45 och Onsd. kl. 1:00 utsträcker till Hjulmedal anlöp. Brofjordsstationer. Resan fr. Uddevalla Tisd. utsträcker till Åbyfjorden.
 Turerna Uddevalla—Slussen—Ställingsön—Ljungskile—Lyckorna—Käringön och runt Orust annonseras i tidningarne Bohusläningen, Bohusposten och Lysekilsposten.

Vidare meddela O. Zell, Göteborg och A. Radhe, Uddevalla. Telef. 1224. Telef. 56.
 Ångbåtskontoret, Lysekil. Telef. 9.

400. Göteborg—Kristiania (inomskärs)
 anlöp. Lysekil, Hunnebostrand, Bovallstrand, Fjellbacka, Grebbestad, Hafstensund och Strömstad.
 Ängin GÖTEBORG, kapt. G. A. Miltopeus,
 från Göteborg hvarje Onsdag kl. 7:45.
 » Strömstad » Torsdag morgon.
 » Kristiania » Lördag
 » Grebbestad » Söndag kl. 6:00.
 » Lysekil » » 12:00 midd.

Ängin OSCAR DICKSON, kapt. P. Ehrlander,
 från Göteborg hvarje Söndag kl. 7:00.
 » Strömstad » Måndag morgon.
 » Kristiania » Onsdag
 » Grebbestad » Torsd. 6:00.
 » Lysekil » » 12:00 midd.

OBS! Ängin Göteborg anlöper dessutom Tången och på nordgående äfven Heestrand.
 Ängin Oscar Dickson anlöper dessutom Grafvarne och Hamburgsund.
 Vidare meddelar Otto Zell, Göteborg. Tel. 1224 & 4682
 Berg-Hansen & Co samt G. G. Amundsen, Kristiania.

410. Göteborg—Trollhättan.
 Ängaren TURISTEN afgår:
 från Göteborg } Tisdagar } kl. 8:00
 } Torsdagar }
 } Lördagar }
 från Trollhättan } Måndagar } kl. 8:00
 } Onsdagar }
 } Fredagar }

Ny, elegant snabbgående passagerarbåt. Bekvämt för Turister som vill besö Trollhättan. 1:sta kl. matrestauration ombord.

412. HÖSTTURERNA 1912 DALSLANDS KANAL (Norra delen)
 Från och med den 1 September gälla nedanstående turlister för passagerarebåtarne

“NORDMARKEN”
 Kapten J. A. Pettersson.

Läses uppifrån	Alla dagar.	Läses nedifrån
8:00	Fr. Årjäng	Till 7:20
10:00	↓ Gustafsfors	↑ 4:50
10:40	↓ Torrakog	↑ 4:00
11:40	↓ Gammerud	↑ 3:15
12:40	Till Bengtsfors	Fr. 2:30

“FLORA”
 Kapten J. I. Johansson.

Läses uppifrån	Alla dagar utom Söndagar.	Läses nedifrån
5:15	Fr. Töcksfors	Till 8:15
5:35	↓ Sandsby	↑ 7:45
6:45	↓ Lennartsfors	↑ 6:45
9:30	↓ Strand	↑ 3:45
11:40	Till Ed (Lee)	Fr. 1:50

Måndagar, Onsdagar, Fredagar	Tisdag, Torsdag, Lördag
Från Töcksfors	Från Ed (Lee)
» Sandsby	» Strand
» Lennartsfors	» Lennartsfors
» Strand	» Sandsby
Till Ed (Lee)	» Töcksfors

“IDUN”
 Kapten Ö. Persson.

Måndag, Onsdag, Fredag	Tisdag, Torsdag, Lördag
Från Bengtsfors	Från Bengtsfors
» Gustafsfors	» Gustafsfors
» Krakfors	» Lennartsfors
» Sillerud	» Fölsbyn
» Räk	» Myrhvarf
» Sil	» Lennartsfors
» Krokfors	» Gustafsfors
» Gustafsfors	Till Bengtsfors

Mellanliggande bryggor anlöpas vid flaggning som vanligt
 Gods medtages. Restauration ombord.
 Reservation för naturhinder.
 ÅNGFARTYGSAKTIEBOLAGET BENGTSFORS-NORDMARKEN,
 Lennartsfors.

427. Nornan—Linien
 (Grundad 1881.)
 Reguljär ångbåtsförbindelse för gods- och passagerarebefordran med afgång hvarje vecka mellan
Göteborg—Christiansand—S. Stavanger—Haugesund—Bergen
 och
Göteborg—Malmö—Stettin.
 Kommissionärer i Malmö: Herr Simon Edström, i Göteborg Herrar Borlind, Bensen & Co
 Ängfartygs-Aktiebolaget Nornan
 Ossian Ahrenberg.
 Göteborg.

GÖTEBORG SÖDERUT.

429. Göteborg—Köpenhamn—Stettin.
 Reguljer förbindelse underhålls af de för passagerare förstklassigt, ytterst bekvämt inredda ångarene:
 “ODIN” med afgång från Göteborg hvarje Måndag kl. 6:00,
 “YDUN” med afgång från Göteborg hvarje Fredag kl. 6:00.
 och ankomst till Köpenhamn på följande morgon.
 Biljettpriiser: I kl. II kl. III kl.
 Göteborg—Köpenhamn Kr. 8.— 6.— 4.50
 Göteborg Stettin » 24.— 15.— 10.— 15
 Gods emottages på genomgående konnossement till de flesta danska, tyska, ryska hamnar, Levanten samt Nordamerika.
 Närmare meddela i Göteborg: Bildberg, Metcalfe & Co. Telefon 4980.
 Reservation för afgångstider. Speditioner verkställas.

430. Göteborg—Kontinenten—via Fredrikshavn.
 Billigaste och snabbaste förbindelse.
 Reguljer afgång från Göteborg kl. 12 midnatt med förstklassiga, för passagerare bekvämt inredda ångaren “OLUF BAGER”, i direkt förbindelse med Kurirtåget från Fredrikshavn söderut kl. 6:30 f. m. med ankomst till Hamburg kl. 7:45 e. m.
 Från Hamburg kl. 8:45 e. m. i direkt förbindelse med ångaren från Fredrikshavn kl. 10:00 f. m. och ankomst till Göteborg kl. 3 e. m.
 OBS! Nya ytterst bekväma och eleganta sofvagnar Fredrikshavn—Hamburg äro insatta.
 Genomgående biljetter till alla platser på Kontinenten säljas af Nordisk Resebureau.
 Närmare meddela i Göteborg Bildberg, Metcalfe & Co. Riks 4980.

431. Göteborg—Hamburg
 och retur.
 Hvarje Lördag och Onsdag afgår alternerande, förstklassiga, af stål byggda, snabbgående ångarene:
 HAMBURG om ca 700 tons, kapten J. E. Risberg,
 GÖTEBORG » » 1,100 » » J. F. Björnberg,
 NORGE » » 1,200 » » Emil Nilsson,
 GERMANIA » » 1,600 » » U. Th. Clase,
 från Göteborg till Hamburg och tvärtom.
 Hvarje Onsdagsbåt medtager passagerare.
 Öfverresa ca 35 timmar.
 Biljettpriiser inklusive vivre:
 I klass enkel tur Kr. 30.— Tur och retur Kr. 50.—
 III » » » » » 15.— » » » » » 25.—
 Speditioner utföras prompt och billigt.
 Agent i Hamburg: Hr August Bolten.
 Svenska Lloyd.

432. Göteborg—Kiel—Bremen
 och vice versa.
 Rederiaktiebolaget Teutonia appellerer med för passagerare bekvämt inredda ångare FLORA och TEUTONIA reguljer veckoförbindelse emellan ofvanstående platser.
 Afgång från Göteborg hvarje Söndag morgon kl. 9:00.
 » » Bremen » Lördag.
 » » Kiel » Måndag middag » 12:00.
 Reservation för tårfförändringar.
 Närmare meddela:
 i Bremen Hr Herm. Daulsberg,
 i Kiel Hr Sartori & Berger och
 i Göteborg Hr Tycho Roberg.



Anmälan.

SVERIGES KOMMUNIKATIONER

Fyrationdesjunde årgången 1913

utgifves i Stockholm hvar helgfri Lördagsmorgon.

Innehåller:

Fullständig tidtabell för tågans gång å statens och de enskilda järnvägarne; annonser om ångfartygsturerna, samt Järnvägskarta öfver Sverige.

Prenumerationspriset är lika öfver hela riket:

- för helt år Kr. 6.00
- » trefjärdedels år » 4.50
- » halft år..... » 3.00
- » fjärdedels år..... » 1.50

Prenumeration för Stockholm och landsorten sker å närmaste postkontor.

Priset för annonsering är 6—20 öre per □-centimetern, beroende på platsen.

Annonsor emottagas i Stockholm å bladets byrå, *Vasagatan 5*, 4 tr., hiss.



ANGLAIS FÖRSTA KLASS HOTELL
OCH RESTAURANT

Se annonsen sid. 17.

V. Larka,

N. O. CARLSSON & Co ANGB.-EXP. EFTERTRÄDARE.

Ångbåtskommissionär.

Verkställer Speditioner och Inkasseringar prompt och billigt.

10 Skeppsbron 10, Stockholm.

Telefonnummer: Allm. 22 50, Riks- 10 95, Privat 47 06,
Kiosken Blasiegh Allm. 52 26, Riks- 29 14.

HEDBORG & STRINDBERG

(f. d. C. O. STRINDBERG & Co)

Ångbåtsagentur & Speditionsaffär
Riddarholmen 12, Stockholm.

Snabb expedition till lägsta beräkningar
vid omlastning och förtullning af gods.

Telegramadress: ANGBÅTSKONTORET.

Telef.: Allm. 29 50. --- Riks 6 34.

A.-B. Olson & Wright

Stockholm - Skeppsbron 18

Riks-Tel. 71 55.

verkställer

Omlastningar och förtullningar fort och billigt.

A.-B. NYMAN & SCHULTZ

STOCKHOLM, Skeppsbron 22

Ångbåtskontor, Speditions- & Befraktningssaffär.

Rikstelefon: 4 98, 6 16, 6 35, 28 50, 28 57, 28 80.

Allm. tel.: 27 27, 26 67, 11 55.

Telegramadress: "NYMANS."

Agentur för:

Dagliga expressrouten STOCKHOLM—FINLAND—RYSSLAND året om
via ÅBO.

Stockholms Reeriaktiebolag Sveas linie STOCKHOLM—RIGA och
WINDAU i samtrafik med svenska och ryska statsjärnvägarna.

Reguliera linjerna:

STOCKHOLM—HANGÖ—HELSINGFORS—S:t PETERSBURG;

STOCKHOLM—REVAL—S:t PETERSBURG—STOCKHOLM—NORRA
FINLAND;

STOCKHOLM—MALMÖ—KÖPENHAMN; STOCKHOLM—GÖTEBORG—
KRISTIANIA;

STOCKHOLM—HAMBURG; STOCKHOLM—SVERIGES ÖST- och VEST-
KUST, MÅLARENS.

HJELMARENS, GÖTA KANALS och VETTERNS HAMNAR.

Aug. Lindholm, Stockholm.

Verkställer
omlastningar och förtullningar af gods
fort och billigt.

Agent för finska ångare.

In- och utväxlar utländska penningar.

Telegrafadress: 20 Rikstel. 33 31. Allm. 23 80.

Se Aktiebolaget Stockholms
Handelsbanks annons på Statens
Järnvägsbiljetter.

Vänd på biljetten!

Champagne.

Delbeck & Co., Reims

Hans Maj:t Konungens

och H. K. H. Kronprinsens Hofleverantör

och tillika leverantör till:

Hennes Maj:t Änkedrottningen,

H. K. H. Prins Vilhelm,

H. K. H. Prins Carl,

H. K. H. Prins Eugène,

H. K. H. Änkehertiginnan af Dalarne.

Serveras i restaurangvagnarna och ångfär-
jorna, alla första klass hotell och restauranter
i Sverige.

Generalagent:

Georg Kant, Stockholm

Rikstel. 111 44.

24 Gref Thuregatan 24.

Agent:

Hj. Troilius, Stockholm

Rikstel. 23 85. Rikstel. Bostaden Ö. 307.

5 Vasagatan 5.

Ordres expedieras från lager i Stockholm.

WM SCHWARTZ
I LÜBECK

rekommenderar sig såsom prompt och
billig Speditör.

Etablerad sedan 1876.

Hos **Generalstabens Litografiska Anstalt,**
Stockholm

och i samtliga boklädor i riket finnes att tillgå:

Generalstabens karta öfver Sverige

Skala 1 : 100,000.

88 blad utgifna i öfvertryck. Pris 50 öre pr blad.

**Generalstabens karta öfver
Norra Sverige**

Skala 1 : 200,000.

64 blad utgifna i öfvertryck. Pris 75 öre pr blad.

**Konceptkartor i fjustryck öfver
delar af Norrland och
mellersta Sverige**

Skala 1 : 50,000 och 1 : 100,000.

106 blad utgifna. Pris 1 kr. pr blad.

Generalkarta öfver Sverige

i litografiskt öfvertryck. Skala 1 : 1,000,000.

Pris: Uppf. 12 kr. I exempl. 7 kr.

**Post- och Järnvägskarta öfver
Sverige,**

inrutad och försedd med namnregister. Skala 1 : 800,000.

Pris: uppf. i 2 delar 15 kr. I exemplar 10 kr.

NORDISKA MUSEET.

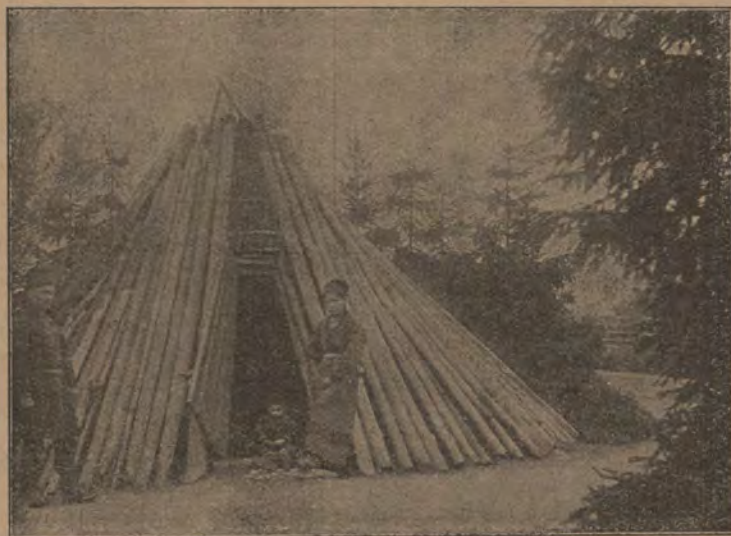

Skansens portar öppna kl. 8 f. m.—10 e. m.

Å Lejonslätten

Kulturhistoriska samlingarna

öppna hvard. 11—4, sön- och helgdagar 1—4.

Lifrustkammaren fritt tillträde

Söndagar och Fredagar

Inträdesavgift: Mänd. 1 kr. öfriga dagar 50 öre.

Barn under 12 år half avgift.

Å Skansen

Kulturhistoriska samlingar

med fullständigt inredda allmogestugor
och andra byggnader från gångna tider.

Zoologisk trädgård.

Under sommaren:

Dagliga aftonkonserter.

Folkdanser eller ringlekar

utföras alla dagar utom Mänd. af allmoge
och nationalklädda barn.

Servering å Högloftet och Bredablicks Kafé.
Under sommaren äfven i Idunshallen, Sagaliden
Balderslunden m. fl. ställen.

Inträdesavgift 50 öre. Barn under 12 år
half avgift, under 3 år fritt tillträde.

Nyheter i bokhandeln!

FRÅN DET ANDLIGA STRIDSFÄLTET. Beträktelser av Pastor J. F. Jo-
hansson. Häft. 85 öre, kart. 1 kr.

LJUSSTRÅLAR UR LIVET OCH SKRIFTEN av Prosten O. Nordenstam.
Häft. 40 öre, kart. 50 öre.

LEKMANNARÖRELSEN I TYSKLAND. En översikt av senare tiders väckelse-
rörelser och fria kristliga sammanslutningar inom de tyska landskyrkorna
av Pastor G. Skogestad. Häft. 1: 25, kart. 1: 60, klotb. 2 kr.

DEN APOSTOLISKA KYRKANS GRADVISA FÖRFALL. Av J. P. A. Muhr.
Häft. 60 öre, kart. 80 öre.

DET BÄSTA JAG VET. III. OM GUDS BARMHÄRTIGHET. Av kyrkoherde
D. A. Årnström. Häft. 65 öre, kart. 90 öre.

KORSEN PÅ GOLGATA. Långfredagspredikan av Kyrkoherde Wilh. Beck.
Häft. 15 öre.

UPPMUNTRINGSORD för Herrens pilgrimer av Biskop A. Oxenden. Häft. 15 öre.

FÖR KONFIRMANDER OCH UNGDOM. Andaktsbok, innehållande betraktelser
för var dag i månaden, av Kyrkoherde G. W. Wulfsberg. Häft. 30 öre,
klotb. 50 öre.

OM KRISTI KYRKAS FRAMTID. Predikan av Kyrkoherde D. A. Årnström.
Andra uppl. Häft. 20 öre.

EN PRÄSTJÄNST SOM ÅTERSTRÅLAR GUDS HÄRLIGHET. Föredrag av
biskop Handley Moule. Häft. 10 öre.

OM RATIONALISMEN av Kyrkoherde Wilh. Beck. Häft. 20 öre.

TOMAS, LANDTPRÄSTEN. Berättelse från reformationstiden av Margareta
Lenk. Häft. 1: 75, kart. 2 kr., klotb. 2: 25.

HOPPETS FÅNGAR. Berättelse av D. Alcock. Häft. 1 kr., kart. 1: 25, klotb. 1: 50.

SAMVETSFRID. Skildring ur storstadslivet av M. Eitner. Häft. 40 öre.

ANNAS KONFIRMATIONSGAVA. Berättelse av L. Kost. Häft. 25 öre.

MISSIONSFÄLTENS HJÄLTINNOR. Skildringar av framstående kvinnliga
missionärers liv och verksamhet i skilda världsdelar. Av Dr E. C.
Dawson. II. Kina, Borneo, Persien och Syrien. Häft. 50 öre, kart.
75 öre. III. Afrika. Häft. 75 öre, kart. 1 kr.

SIONSTONER. Musik i notskrift. Bihang I. 100 sånger för blandad kör för
kyrkan, skolan o. hemmet. Tredje omarbetade och tillökade upplagan.
Häft. 1: 75, klotb. 2: 25.

Evang. Fosterlands-Stiftelsens Förlags-Expedition, Stockholm 3.

M.E.A.

RESMÖSSOR
RESULSTRAR
RESVÄSKOR
RESFILTAR
KOFFERTAR

Militär Ekiperings Akt.-B.

Kungl. Hofleverantör

Norrmalmstorg
STOCKHOLM

På resor,

vid fotvandringar, vid vistelse i skog och mark, medföra alla, som lärt känna fil. doktor P. Håkanssonssons fabrikat Salubrin, detsamma såsom medel mot ömma fötter, insektsstyggn m. fl. yttre skador och såsom det bästa toalettmiddel till hudens, hårets och tändernas vård. Salubrin tillhandahålles i Parfym-, Specier- och Färgaffärer.

Partilager hos Geijer & C:o, Stockholm

Ågrens Hotel och Pensionat

Stockholm, Klara Södra Kyrkogata 11.
2 min. väg från Centralstationen (invid Vasagatan).
Allm. tel. 7917. R. t. 6695. Märtha Bergstedt.

Hotel LULEÅ, Stockholm,

9¹/₂, Klara Vestra Kyrkogata 9¹/₂,
2 min. väg från Centralstationen. Rekommenderar sina tysta, komfortabla rum från 1:50 till högre pris.
OBS! Elektrisk belysning.
Rikstelefon 5551. OBS! Låga drickspengar.
Allm. Telefon 523. Högaktingsfullt A. Hammarin.

HOTELL KRONPRINSEN

DIREKTION:
CARL LÖFVÄNDER

STOCKHOLM

HOTELL KRONPRINSEN

®

HOTEL REGINA

Drottninggatan 42, Stockholm.
Nytt, modernt, komfortabelt.
Resanderum mot tyst, planterad gård.
Telegr. Telef. "REGINA".

F

FÖRSTORINGAR,

PORTRÄTTBROSCHER,
MEDALJONGER m. m.

utföres förstklassigt efter insändt fotografi till lägsta pris. Agenter antages på goda villkor.
Skandinaviska Förstoringsanstalten,
Karlbergsvägen 69 - Stockholm.

Barnängens Skrif- & Copiebläck

som jämte en mångfald andra utmärkelser och prisbelöningar erhöll
Juryns 1:a Guldmedalj i Lübeck 1895 och
Guldmedalj i Bruxelles 1897 och som var det enda bläck som erhöll
Guldmedalj i Stockholm 1897
och det enda icke franska bläck som tillerkändes så högt pris som
Guldmedalj på Verldsutställningen i Paris 1900,
Guldmedalj i Seattle 1909,
Guldmedalj i Buenos Aires 1910,
är odisputabelt det främsta af alla.

BORE

Stiftadt 1888

DE FÖRSÄKRADES EGET OLYCKSFALLS-FÖRSÄKRINGS-BOLAG

Försäkrade 60,000 personer.

Hufvudkontor: STOCKHOLM.

Agenter antagas.

Aktiebolaget Gustafsbergs Fabriks Intressenter, Gustafsberg,

tillverkar alla sorters Porcelain enligt rikhaltig priskurant såsom:

Bordserviser, äkta, opak, granit och ordinära
Kaffe- och Téserviser, äkta, opak, granit och ordinära;
Tvättsserviser, af många olika slag; samt en mångfald andra artiklar.

Dessutom tillverkas enligt särskilda priskuranter: Parian,
Konst- och Lyxartiklar i helt hvitt eller dekoreradt porcelin, äfvensom Majolika, Sgraffito, Lyster, Stengods etc.
Sanitetsgods samt
Isolatorer och andra elektriska artiklar af porcelin.

Prof lager såväl vid Fabriken som i Utställningslokalen Kungsträdgårdsg. N:o 2 A, Stockholm.

ANTIKA MÖBLER SILVER PORSLIN

Sv. Konstsammlareföreningens Förs.-A.-B.

STOCKHOLM

Hamngatan 1 a (invid Berzelii park).

Saltsjöbaden.

30 minuter med järnväg
från Stockholm

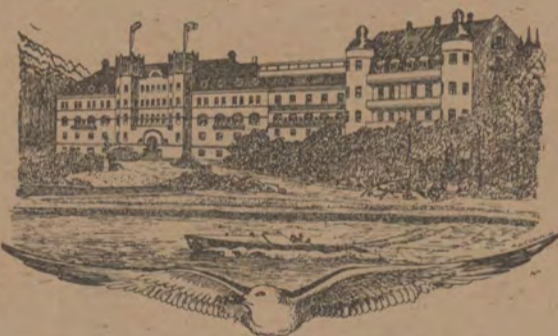

Grand hotell, Badanstalt och
Sanatorium öppna hela året.

OBS! Under vintersäsongen
billigare priser.

Begär prospekt.

Joh. Lundström & C:o A.-Bol. STOCKHOLM.

(Etablerad 1887).

Lager af Stenkol, Cokes och Antracit.
Åtaga sig leveranser till Järnvägar, Ångbåtar,
Maskinverkstäder och Bruk.

Kontor: Skeppsbron 18, 2 tr.

RIKSTEL. 427.

ALLM. TEL. 2288.

OBS. Annonsen om
sid. 14. Hôtel Continental.

Köp Klädningstyger
i Brunkebergs Manufakturmagasin
Stockholm, 24 Brunkebergstorg.

Se annonsen sid. 17.

E. G. Tjäder & Son

Cigarr- och Tobakshandelsfirma

- Grundad 1808 -

STOCKHOLM.

Malmtorgsgatan 6 - Riddarhustorget 18

Hamngatan 2 - Fleminggatan 11

Firmans cigarrer finnas i restaurantvagnarna.



Freja-Magasinet
 Specialaffär för Damartiklar
 29 Drottninggatan 29
 18 Hamlegårdsgatan 18
 STOCKHOLM.

Eternit-Tak

Äro lätta, solida, eldsäkra, vattentäta och jämförelsevis billiga, kräva intet underhåll samt hafva ett förnämt och prydligt utseende.
Öfver 400,000 kvm. upplagda i Sverge å alla slags byggnader.
Eternitholaget, 36 Vasagatan 36
STOCKHOLM.
Riks 133 00. Allm. 99 69.

Svenskt fabrikat

MARTINGJUTGODS

i vikter upp till c:a 15 tons

tillverkas af

**Surahammars
Bruks
Aktiebolag,**
SURAHAMMAR.

J. Grundström.

Bankir-, Fond- och Vexelaffär.
Stockholm. Drottninggatan 9. Filial: Hamngatan 14.
Bureau de Change. Exchange Office,
Geldwechsel.

Filial: Södra Hamngatan 41, Göteborg.

§

örvara Edra värdepapper hos
Stockholms Ensk. Banks
Rotariatafdelning
Lilla Nygatan 27.

Fr. V. Tunborg & C:o

Modemagasin

38 Hamngatan, 1 tr., Stockholm.

Riks 47 46. Allm. 281.