

Aktiebolaget STOCKHOLMS HANDELSBANK
Grundfond Kr. 21,000,000
Reservfond och andra till framtida förfogande
afsedda medel cirka " 24,000,000
Drifver alla slag af bankrörelse.

**Spedition och
Ångbåtsexpedition**
(Etablerad sedan 1852).

F. O. KLINGSTRÖM
LÜBECK och HAMBURG.

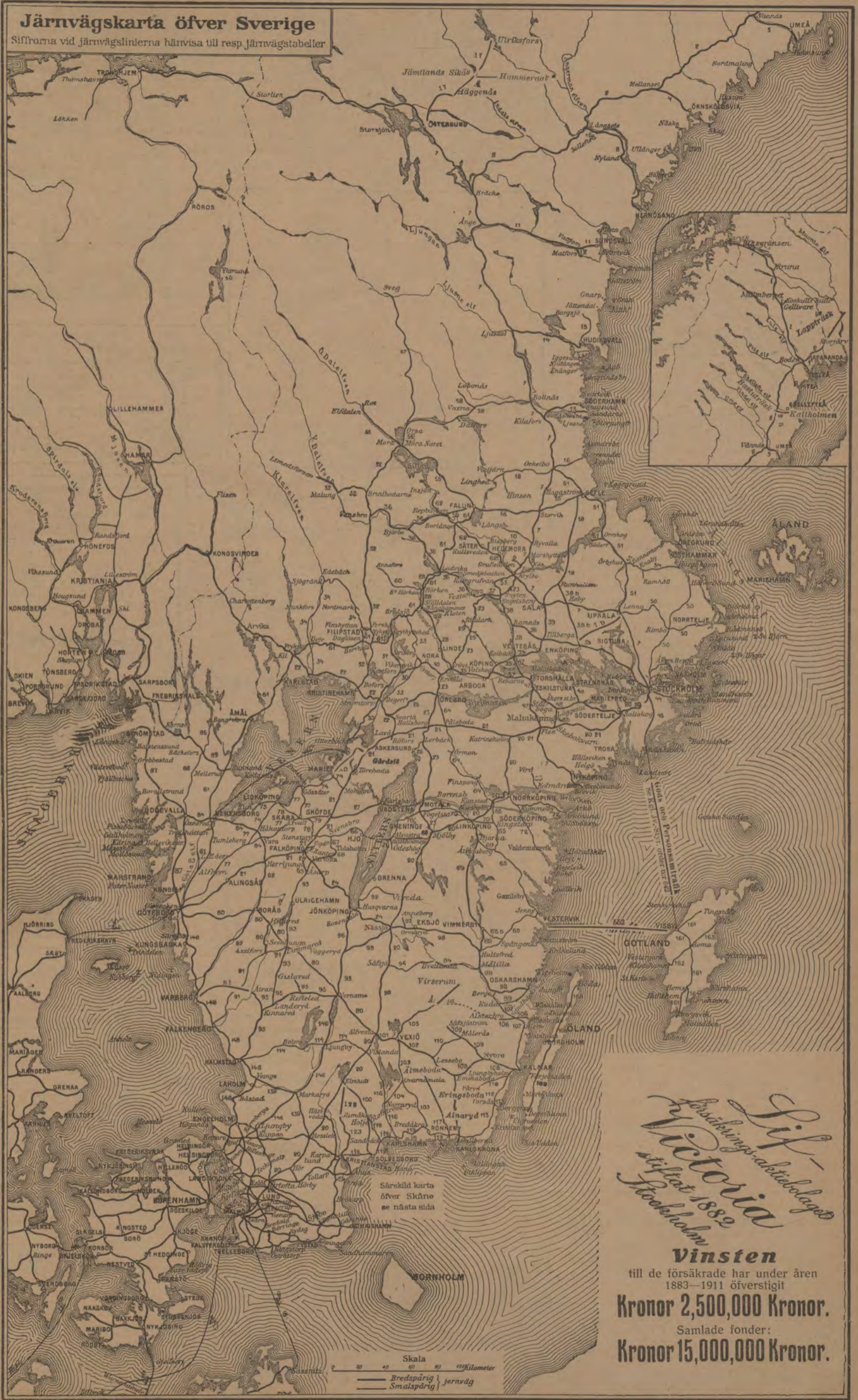

Lif
Försäkrings-aktiebolaget
Victoria
stiftat 1882
Stockholm

Vinsten
till de försäkrade har under åren
1883—1911 öfverstigit
Kronor 2,500,000 Kronor.
Samlade fonder:
Kronor 15,000,000 Kronor.

Om direkta biljetter till utlandet se sid. 7. ZONTAXOR M. M. se sid. 6.



DUFF'S LIQUEUR WHISKY

MACLEARY, DUFF & Co., GLASGOW.

Generalagent
J. GRANGREN, Stockholm
Narvavägen 24 :: Rikstel. 5878.

AKTIEBOLAGET Skandinaviska Trädgårdinfabriken TANGEN

pr STOCKHOLM

söker i utlandet energiska
och för svensk export in-
tresserade agenter och
återförsäljare.

BEGÄR ALLTID

SVENSKT



Collan-Olja.

Prisbelönt vid alla utställningar
Världens yppersta Skobesparingsmedel.

Collan-Oljefabriken, T. Olsen.

Kungsg. 34, Stockholm. A. T. 58 57. Riks 29 84.



MEJERIER

anläggas och monteras med bästa,
modernaste och mest ekonomiska
maskiner och redskap af

STEN ERICSSONS EFTERTR.
VASAGATAN 3 - STOCKHOLM

Lager af alla slags mejeritensilier.
Riks 30 30. Katalog på begäran. Allm. 4 10.

Aktiebol. NORDISKA KREDITBANKEN

DROTTNINGGATAN 1, STOCKHOLM.

Kapital kr. 7,500,000.

Reserver ,, 3,300,000.

Emottager penningar å Depositions-
Kapital-, Sparkasse- och Upp- o. Afskrif-
ningsräkning mot högsta gällande ränta.

Afdelningskontor:
Eskilstuna och Vaxholm.

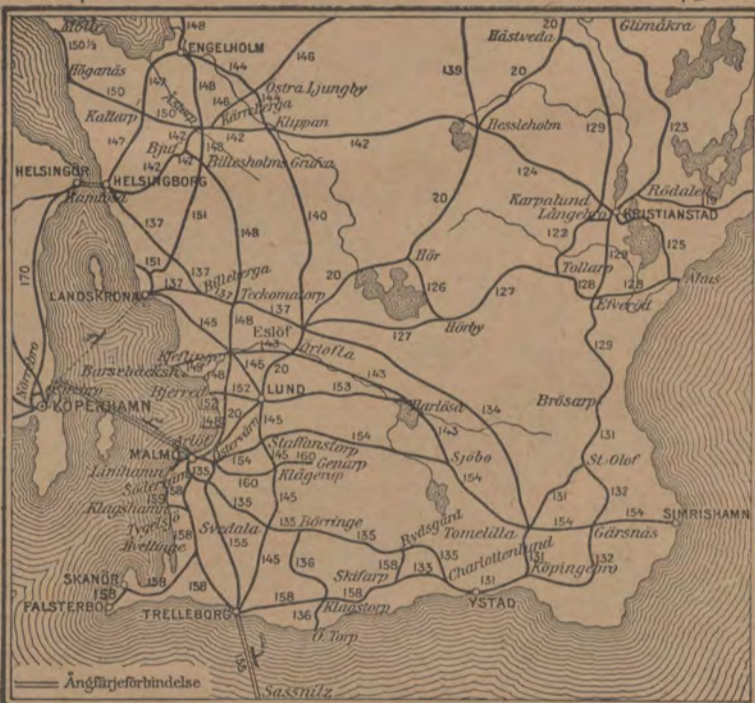

Det viktigaste
för en resande
att medföra är

1 fl. GAHNELIT

för tändernas och munnens
vård eller

1 fl. Gahns AMYKOS

för tändernas och munnens
vård och som antisepticum
vid mindre skador.

1 tub MANIOL

för hudens vård.

Henrik Gahns Aktiebolag,
UPPSALA.

**P. A. B. STOCKHOLMS
PATENTBYRÅ**
K. Y. ZACCO & E. H. BRUHN

Patentombud: Ingeniör E. Svanqvist. Ombesörjer
uttagning af patent, registrering af varumärken,
mönster eller modeller i alla länder. Utfört öfver
20,000 sådana uppdrag. Etabl. 1879. Tigr.-adr.
Invention. Tel. Riks. 382. Allm. 78 09.

VASAGATAN 7. STOCKHOLM

Billströms

Hofblomsterhandel,

Stureplan 4, Stockholm,

rekommenderar sina välbundna, erkänt smakfulla

Begravningskransar.

De sällsyntaste och finaste blommor från egna växt-
hus och trädgårdar.

Allm. Tel. 5739. Riks 1409.

G. U. Heurlin & Co

(K. E. Ringholm)

SKRÄDDERI-AFFÄR

Sturegatan 7, 1 tr.

Stockholm.



TURBINFABRIKEN, FINSHYTTAN.

Levererar alla slags vattenturbiner.

Ny tillverkning af
ytterligt snabbgående typer.

Levereras billiga och goda

Regulatorer.

Fabrikens arbetsledare, äldre vattenverksbyggare, lemnar på begäran råd och upplysningar

Egen profningsanstalt med direkt
vattenmätning i reservoar

för bestämmande af turbinernas
verkningsgrad.

P. L. ÅKERMAN & LUNDS Orgel Fabriks A.-B.

Kungl. Hofleverantör.

Allm. 86. Riks 26. SUNDBYBERG.

Kyrkoorglar. Orgelharmonier. Högsta utmärkelser.
Af sakkunnige lofordas ton. Förmånliga betalningsvillkor.
Begär kostnadsförslag och prisuppgift.

Maison fondée 1815.

MESTREZAT & Co.

• BORDEAUX •

Grands Vins de Bordeaux.

Abonnement: Chateau Lafour, 1:er Grand
Cru 1906—1907—1908—1909.
Chateau Coutet Marquis de Lur
Saluces 1911—1912—1913.
Vins 1911.

Agents à Stockholm:

Mr. Georges Kant, 24 Gref Thuregatan.
Rikstel. 111 44.

Mr. H. Troilius, 5 Vasagatan.
Rikstel. 23 85.

Resande till Stockholm.

Tvätta och prätta Edra kostymer och dräkter hos
Stockholms Färgeri & Kem. Tvättanstalt.

Butiker för emottagning af gods i alla stadsdelar.
Allm. Tel. 14 96. Rikstel. 76 17.

Snabbaste expedition på platsen

GRAND PENSIONAT

Strandvägen 7 A, Stockholm

Telefon Riks: 31 69; 25 08. Allm.: 547, 873.
Telegramadr.: Dehnpensionat.

REGISTER Å JÄRNVÄGS- OCH ÅNGBÅTSSTATIONER.

Feta siffror (1, 3, 5) hänvisa till järnvägstidtabellerna. Kursiva siffror (1, 3, 5) hänvisa till ångbåtssturer.

Att observera!

I tidtabellerna äro namnen å utgångs- och slutstationer, äfvensom föreningsstationer betecknade med fet stil. Namnen å stationer vid anslutande järnvägar äfvensom tiderna för anslutande bantägl till eller afgång från sist nämnda stationer äro betecknade med kursiv stil. De vid samma stationsnamn utsatta siffrorna hänvisa till den eller de tabeller, hvarest anslutande banors tågtider finnas fullständigt angifna.

Tiden fr. o. m. kl. 6.00 på afton till o. med 5.52 på morg. angifves med understrukna minutsiffror.

Teckenförklaring.

x betyder att tåg gör uppehåll, endast om resande finnes att upptaga eller afsläppa.
 | att tåg icke stannar.
 a att tåg stannar endast för resandes afstignande.
 : framför tidsiffror föregående dag samt : efter, följande dag.
 : : andra dagen föra samt : efter, andra dagen efter.
 p. att tåg stannar endast för resandes påstignande.
 x att mat finnes att tillgå.
 a att hotell, rum för resande eller gästgivarvärd finnes i närheten å station.
 a att förbindelse ögr rum med ångbåt.

Ranklinje framför ett tåg, betyder att sotvagnar medfölja.

C. — Centralstation.
 O. — Östra station eller öfre station.
 S. — Södra station.
 V. — Västra station.
 N. — Nedre eller norra station.
 S.J. — Sveriges statsbanors station.

Bis. — Bergslagsbanans station.
 F. — Ångfäststation.
 h. — hamnen.
 Bt. — Blandadt tåg.
 Gt. — Godståg.
 Lt. — Lokaltåg.
 Pk. — Personligtåg.
 St. — Snälltåg.

Teckn. © * ♀ + § hänvisa till en med samma tecken försedd anmärkning.

Byvalla	Djupadal 103, 119	Eskestuna 347	Floby ... 21 a, b	Fässberg ... 148	Gräsberg ... 61	— Sala ... 18
— Långhyttan 10	Djuphallen ... 62	— Eskilstuna c/d	Floda ... 21	Filstad ... 65	Gräsgårde ... 112	Hagelsrum ... 98
— Stockholm ... 7	Djupvik ... 397	— Kolbäck ... 47	Flobo ... 21	Fölsby ... 65	Gräsgård, O ... 169	Hagfors ... 84
— Storlien ... 7	Djurkälla ... 70	— Möllaredalen ... 47	Flybo ... 94	Förs ... 168	Gräsgård ... 84	Hagge ... 86
Byvatnet ... 2	Djurmo ... 62	— Nyköping ... 48	Flybo ... 105	Förlösa ... 107	Grönalunds	Hallabro ... 103
Byxelkrok ... 260	Djursholm ... 41	— Södertälje ... 48	Flybo ... 143	Förnäs ... 92	Tivoli ... 139	Halleby ... 65
Bäknäs ... 35	Djursjöf ... 154	— Valskog ... 47	Flybo ... 148	Fröskelås ... 106	Grönskog ... 99	Hallsberg ... 99
Bälsta ... 35	Djurås ... 62	— Eskilstuna na 48	Fogdarp ... 127	Försjöf ... 148	Grönäng ... 11	— Göteborg ... 21 a
Bångbro ... 28	Doekmyr ... 2	— s: na 48	Fogdhyttan ... 34	Gagnef ... 62	Gröttingen ... 2	— Krybo ... 23
Bånghammar	Dofverstor ... 64	— Esölöv	Fogdö ... 232	Gamla Uppsala ... 151	Gröttingbo ... 161	— Mjölby ... 23
— Fröt ... 28	Dommarivet ... 61	— Hällesborg 137	Folkabo ... 68	Gamleby 65, 259	Gualöv ... 119	— Stockholm 21 b
— Klotten ... 28	Dormen ... 26	— 140	Folkesta ... 47	Gammalkrupa 33	Gullaskruf ... 109	Hallstahamar 38
— Ludvika ... 28	Drefviken ... 43	— Kristiansl. 137	Fornäs ... 70	Gammalstorp 119	Gullberg ... 70	Halltorp ... 112
Båstad ... 148	Drättinge ... 92	— Landekrona 137	Fors ... 70	Gammelmark 152	Gullberna ... 101	Hallviken ... 17
Bäck (Gästl.) 55	Dufed ... 7	— Malmö 20 a, b	Forsberg ... 8	Gammelstad 1	— Kalmar ... 113	Halmstad 202,
Bäck (Småll.) 149	Dufnäs ... 100	— Stockholm 20 b	Forsberg ... 7	Gannerud ... 7	— Karlskrona 113,	204, 267
Bäck (Öland) 166	Dufnäs, Saltsjö 544	— Storlien ... 7	Forsberg ... 7	Gane ... 163	119	— Göteborg ... 148
Bäckaskog ... 119	Dufnäs ... 387	— Esselöda ... 100	Forsström ... 65	Gantofta ... 137	— Kristianst. 119	— Hällesborg ...
Bäckefors	Dune ... 163	— Essunga ... 77	Forsbacka ... 55	Garn ... 69	Gullbrandst. 148,	147, 137
— Bångfors 86	Dunker ... 48	— Eitelö ... 103	Forsby ... 51	Garnvik ... 63	Gullholmen 397,	Nässjö ... 95
— Kornsjö ... 89	Dvårsätt ... 7	— Evedal ... 108	Forsby ... 51	Garnvik ... 63	398	— Västana ... 114
— Mellervä ... 89	Dyala bruk ... 23	— Experimen-	Forsby ... 51	Garnvik ... 63	398	— Västana ... 114
— Tadevalla ... 89	Dygnäs ... 6	— Falkenberg ... 65	Forsby ... 51	Garnvik ... 63	398	— Västana ... 114
Bäl ... 163	Dynäs ... 6	— Fagerhult, Åsbo	Forsby ... 51	Garnvik ... 63	398	— Västana ... 114
Bälbycken ... 47	Dysjön ... 7	— Lidköping ... 74	Forsby ... 51	Garnvik ... 63	398	— Västana ... 114
Bångstors 86, 472	Dösjöbro ... 143	— Fagerlid ... 77	Forsby ... 51	Garnvik ... 63	398	— Västana ... 114
Bångstors ... 30	Döskerna ... 63	— Fagersanna ... 27	Forsby ... 51	Garnvik ... 63	398	— Västana ... 114
Barby ... 50	Edane ... 23 a, b	— Moholm ... 74	Forsby ... 51	Garnvik ... 63	398	— Västana ... 114
Bärg ... 117	Ede ... 11	— Skara ... 77	Forsby ... 51	Garnvik ... 63	398	— Västana ... 114
Bäsna ... 56	Edebo ... 50	— Fagersta 23 a, b	Forsby ... 51	Garnvik ... 63	398	— Västana ... 114
Böda ... 168	Edelö ... 34	— Falkenberg ... 65	Forsby ... 51	Garnvik ... 63	398	— Västana ... 114
Bökebergssl. 145	Edestad ... 119	— Göteborg ... 148	Forsby ... 51	Garnvik ... 63	398	— Västana ... 114
Böketöfta ... 114	Edsbro ... 50	— Hällesborg ...	Forsby ... 51	Garnvik ... 63	398	— Västana ... 114
Bökö ... 148	Edsbyn ... 58	148, 147	Forsby ... 51	Garnvik ... 63	398	— Västana ... 114
Börje ... 7	Edsbyn ... 58	— Linnared ... 147	Forsby ... 51	Garnvik ... 63	398	— Västana ... 114
Böringe	Edsvalla ... 61	Falköping	Forsby ... 51	Garnvik ... 63	398	— Västana ... 114
— Malmö ... 135	Edsvalla ... 61	— Göteborg ... 21 a	Forsby ... 51	Garnvik ... 63	398	— Västana ... 114
— Östatorp ... 135	Edsvalla ... 61	— Halmstad ... 24,	Forsby ... 51	Garnvik ... 63	398	— Västana ... 114
Brintbodarna 32	Edsvalla ... 61	93, 95	Forsby ... 51	Garnvik ... 63	398	— Västana ... 114
Brittatorp ... 105	Edsvalla ... 61	— Jönköping ... 24	Forsby ... 51	Garnvik ... 63	398	— Västana ... 114
Bro ... 227	Edsvalla ... 61	— Lidköping ... 74	Forsby ... 51	Garnvik ... 63	398	— Västana ... 114
Broby ... 50	Edsvalla ... 61	— Näså ... 27	Forsby ... 51	Garnvik ... 63	398	— Västana ... 114
Broby ... 50	Edsvalla ... 61	— Näså ... 27	Forsby ... 51	Garnvik ... 63	398	— Västana ... 114
Broby ... 50	Edsvalla ... 61	— Näså ... 27	Forsby ... 51	Garnvik ... 63	398	— Västana ... 114



Abbotorp ... 106	Arvika ... 22 a, b	Bestorp ... 69	Blyberg ... 55 b	— Kristianst. 119	Brogård ... 363	Daglöven ... 5	Ekeröd ... 96	— Repbäcken 56	Frånstads ... 11	Grönsjö ... 123	— Enköping 88 b
Abisko ... 1	Asarum ... 116	Bettina ... 47	Blåningsmåll 17	— Växjö ... 103	Bromö ... 119	Dal ... 91	Ekeröd ... 96	— Falun ... 55	Frånstads ... 11	Grönsjö ... 123	— Enköping 88 b
Abisko ... 1	Asby ... 59	Billa ... 101	Blågå ... 65	Bremen 277, 422	Bromölla ... 119	Dala ... 91	Ekeröd ... 96	— Falun ... 55	Frånstads ... 11	Grönsjö ... 123	— Enköping 88 b
Acklinga ... 66	Aska ... 70	Bilidal ... 59	Blåtberg ... 28	Bresfall ... 65	Brottskär ... 50	Dal ... 91	Ekeröd ... 96	— Falun ... 55	Frånstads ... 11	Grönsjö ... 123	— Enköping 88 b
Adolfsberg ... 23	Askeby ... 70	Billeberga ... 137	Boalt ... 123	Brevik ... 98	Brunn ... 22 a, b	Dal ... 91	Ekeröd ... 96	— Falun ... 55	Frånstads ... 11	Grönsjö ... 123	— Enköping 88 b
Afvarors ... 2	Askersund ... 25	Billeholm ... 35	Bjälbo ... 142	Brevik (Lidingö) ... 374	Brunn ... 22 a, b	Dal ... 91	Ekeröd ... 96	— Falun ... 55	Frånstads ... 11	Grönsjö ... 123	— Enköping 88 b
Agnesberg ... 61	— Bjuf ... 142	Bjälbo ... 142	Bjälbo ... 142	Brevik (Lidingö) ... 374	Brunn ... 22 a, b	Dal ... 91	Ekeröd ... 96	— Falun ... 55	Frånstads ... 11	Grönsjö ... 123	— Enköping 88 b
Albano ... 46	Askeröd ... 134	Hällesborg C. 142	Boda (Värml.) ... 22 a, b	Brevik (Lidingö) ... 374	Brunn ... 22 a, b	Dal ... 91	Ekeröd ... 96	— Falun ... 55	Frånstads ... 11	Grönsjö ... 123	— Enköping 88 b
Alby ... 7	Askerön ... 397	Hällesholm 142	Boda (Västerg.) ... 80	Brevik (Lidingö) ... 374	Brunn ... 22 a, b	Dal ... 91	Ekeröd ... 96	— Falun ... 55	Frånstads ... 11	Grönsjö ... 123	— Enköping 88 b
Alböke ... 168	Askim ... 59	Billesholms 6r.	Bodaberg ... 95	Brevik (Lidingö) ... 374	Brunn ... 22 a, b	Dal ... 91	Ekeröd ... 96	— Falun ... 55	Frånstads ... 11	Grönsjö ... 123	— Enköping 88 b
Ålekärr ... 78	Asmundtorp 137	— Göteborg ... 148	Bodarne ... 51	Brevik (Lidingö) ... 374	Brunn ... 22 a, b	Dal ... 91	Ekeröd ... 96	— Falun ... 55	Frånstads ... 11	Grönsjö ... 123	— Enköping 88 b
Alfhem	Aspe ... 61	— Landskrona 151	Bodarne Va 21	Brevik (Lidingö) ... 374	Brunn ... 22 a, b	Dal ... 91	Ekeröd ... 96	— Falun ... 55	Frånstads ... 11	Grönsjö ... 123	— Enköping 88 b
— Falun ... 61	Aspen ... 21 a, b	— Malmö ... 148	Boden ... 57	Brevik (Lidingö) ... 374	Brunn ... 22 a, b	Dal ... 91	Ekeröd ... 96	— Falun ... 55	Frånstads ... 11	Grönsjö ... 123	— Enköping 88 b
— Göteborg ... 61	Aspe ... 2	— Ångelholm 148	Brobacken ... 82	Brevik (Lidingö) ... 374	Brunn ... 22 a, b	Dal ... 91	Ekeröd ... 96	— Falun ... 55	Frånstads ... 11	Grönsjö ... 123	— Enköping 88 b
— Lilla Edet 63	Attarp ... 124	— Lappträsk ... 140	Broby ... 129	Brevik (Lidingö) ... 374	Brunn ... 22 a, b	Dal ... 91	Ekeröd ... 96	— Falun ... 55	Frånstads ... 11	Grönsjö ... 123	— Enköping 88 b
— Åkerselva ... 58	Attarvika ... 184	— Billingsfors 86	Broddbo ... 7	Brevik (Lidingö) ... 374	Brunn ... 22 a, b	Dal ... 91	Ekeröd ... 96	— Falun ... 55	Frånstads ... 11	Grönsjö ... 123	— Enköping 88 b
— Åkerselva ... 58	Attarvika ... 184	— Billingsfors 86	Broddbo ... 7	Brevik (Lidingö) ... 374	Brunn ... 22 a, b	Dal ... 91	Ekeröd ... 96	— Falun ... 55	Frånstads ... 11	Grönsjö ... 123	— Enköping 88 b

Hotel, Pensionat, Rum för resande och Gästgivarvärdar Ggfv. i Sverige.

Abborrtjärn, Ggfv.	Bispgården, Turisthotell i ...	Bräcke-Hoby, Ggfv. o. Hotel.	Edsberg, Ggfv.	Fittja, Ggfv.	Grebbestad, Hotel.
Alanäset, Ggfv.	dalsälven.	Bråsar, Hotel.	Ekshärad, Rum f. res. (Kyrk-	Fjällinge, Hotel.	Ggfv.
Alfhem, Lössö hotel.	Bjuf, Hotel.	Burgå, Rum f. resande.	heden).	Ggfv.	Rum f. resande.
Alfvista, Järnvägsh., se sid. 33.	Bjärke, Turisthotell.	Burgå, Ggfv.	Eksjö, Ggfv. o. Hotel: Stadshot.	Fjällbacka, H. J. Andrén.	Gröfvie, Hotel.
— Nya Hotellet.	Bjärke, Ggfv.	Burgå, Rum f. resande.	— Rum f. res., Järnvägshot.	Ggfv.	Grimsjö, Ggfv.
— Ggfv.	Björnsjö, Ggfv.	Bygdén, Hotel Röring.	Ellös, Ggfv.	Fjällås, Sanatorium Fjällås.	Grimsjö, Pensionat.
Alingsås, Stadshotell.	Björnsjö, Ggfv.	Bygget, Järnvägshotell.	Emmaboda, Emmaboda nya hot.	Fjällås Sll, Ggfv.	Grillby, Hotel m. Restauration
— Ggfv.	Björnsjö, Ggfv.	Byske, Ggfv.	Enafors, Turisthotel.	Fjällås, Ggfv. (Karleby).	Gryt, Ggfv. vid Snickvarp.
Alstad, Järnvägshotell.	Björnsjö, Ggfv.	Butle, Ggfv.	Euköping, Stadshotell.	Fjällås, Järnvägshotell.	Grythytted, Hotel.
— Ggfv.	Björnsjö, Ggfv.	Bredaryd, Ggfv.	— Nya Hotellet.	Fors, Hotel o. rum för resande.	Grängesberg, Färvägningshot.
Alsterbo, Hotel.	Björnsjö, Ggfv.	Bredgränd ... 0	— Rum f. resande.	Forsrum, Restaurat. m. rum	Hotel Holmberg.
Alunda, Ggfv.	Björnsjö, Ggfv.	Bredgränd ... 0	— Nya Hotellet.	för resande.	Gräna, Hotel Brahe.
Alvastra, Järnvägshotell.	Björnsjö, Ggfv.	Bredgränd ... 0	— Nya Hotellet.	Forsrum, Restaurat. m. rum	— Gräna turisthotel.
— Ombergas turisthotel.	Björnsjö, Ggfv.	Bredgränd ... 0	— Nya Hotellet.	för resande.	Gräna, Ggfv. (Uddheden).
Anderssons Sanna, Järnvägsh.	Björnsjö, Ggfv.	Bredgränd ... 0	— Nya Hotellet.	Forsrum, Restaurat. m. rum	Grästorp, Ggfv.
Andersstorp, Järnvägshotell.	Björnsjö, Ggfv.	Bredgränd ... 0	— Nya Hotellet.	för resande.	— Hotel.
Aneby, Rum för resande.	Björnsjö, Ggfv.	Bredgränd ... 0	— Nya Hotellet.	Forsrum, Restaurat. m. rum	Grästorp, Ggfv.
Antnäs, Ggfv.	Björnsjö, Ggfv.	Bredgränd ... 0	— Nya Hotellet.	för resande.	— Hotel.
Anundgård, Ggfv. (Östbyn).	Björnsjö, Ggfv.	Bredgränd ... 0	— Nya Hotellet.	Forsrum, Restaurat. m. rum	Grästorp, Ggfv.
Arboga, Hotel m. Restaurant.	Björnsjö, Ggfv.	Bredgränd ... 0	— Nya Hotellet.	för resande.	— Hotel.
Arbrå, Ggfv. o. Hotel.	Björnsjö, Ggfv.	Bredgränd ... 0	— Nya Hotellet.	Forsrum, Restaurat. m. rum	Grästorp, Ggfv.
Arfvidlingen, Ggfv. (Kontillmätta).	Björnsjö, Ggfv.	Bredgränd ... 0	— Nya Hotellet.	för resande.	— Hotel.
Arholma, Pensionat.	Björnsjö, Ggfv.	Bredgränd ... 0	— Nya Hotellet.	Forsrum, Restaurat. m. rum	Grästorp, Ggfv.
Arjeplog, Ggfv.	Björnsjö, Ggfv.	Bredgränd ... 0	— Nya Hotellet.	för resande.	— Hotel.
Arksund, Hotel m. Restauration.	Björnsjö, Ggfv.	Bredgränd ... 0	— Nya Hotellet.	Forsrum, Restaurat. m. rum	Grästorp, Ggfv.
Arlöf, Hotel.	Björnsjö, Ggfv.	Bredgränd ... 0	— Nya Hotellet.	för resande.	— Hotel.
Arvika, Arvika hotel.	Björnsjö, Ggfv.	Bredgränd ... 0	— Nya Hotellet.	Forsrum, Restaurat. m. rum	Grästorp, Ggfv.
— Hotel Central.	Björnsjö, Ggfv.	Bredgränd ... 0	— Nya Hotellet.	för resande.	— Hotel.
Askersund, Askersunds hotel.	Björnsjö, Ggfv.	Bredgränd ... 0	— Nya Hotellet.	Forsrum, Restaurat. m. rum	Grästorp, Ggfv.
— Stadshotell.	Björnsjö, Ggfv.	Bredgränd ... 0	— Nya Hotellet.	för resande.	— Hotel.
Aspehoda Ggfv.	Björnsjö, Ggfv.	Bredgränd ... 0	— Nya Hotellet.	Forsrum, Restaurat. m. rum	Grästorp, Ggfv.
Axelfors, Hotell.	Björnsjö, Ggfv.	Bredgränd ... 0	— Nya Hotellet.	för resande.	— Hotel.
Åvesta, Hotel Åvesta.	Björnsjö, Ggfv.	Bredgränd ... 0	— Nya Hotellet.	Forsrum, Restaurat. m. rum	Grästorp, Ggfv.
— Bellevas.	Björnsjö, Ggfv.	Bredgränd ... 0	— Nya Hotellet.	för resande.	— Hotel.
— Ggfv.	Björnsjö, Ggfv.	Bredgränd ... 0	— Nya Hotellet.	Forsrum, Restaurat. m. rum	Grästorp, Ggfv.
Backa, Ggfv.	Björnsjö, Ggfv.	Bredgränd ... 0	— Nya Hotellet.	för resande.	— Hotel.
Backe, Rum för resande.	Björnsjö, Ggfv.	Bredgränd ... 0	— Nya Hotellet.	Forsrum, Restaurat. m. rum	Grästorp, Ggfv.
— Ggfv. o. Hotel.	Björnsjö, Ggfv.	Bredgränd ... 0	— Nya Hotellet.	för resande.	— Hotel.
Balingsjö, Hotel.	Björnsjö, Ggfv.	Bredgränd ... 0	— Nya Hotellet.	Forsrum, Restaurat. m. rum	Grästorp, Ggfv.
Bankberg, Hotel.	Björnsjö, Ggfv.	Bredgränd ... 0	— Nya Hotellet.	för resande.	— Hotel.
Bastuträsk, Ggfv.	Björnsjö, Ggfv.	Bredgränd ... 0	— Nya Hotellet.	Forsrum, Restaurat. m. rum	Grästorp, Ggfv.
Berg (Karlar l.), Hotel.	Björnsjö, Ggfv.	Bredgränd ... 0	— Nya Hotellet.	för resande.	— Hotel.
Bergkvara, Hotel.	Björnsjö, Ggfv.	Bredgränd ... 0	— Nya Hotellet.	Forsrum, Restaurat. m. rum	Grästorp, Ggfv.
Bergsund, Ggfv. (Åfsviken).	Björnsjö, Ggfv.	Bredgränd ... 0	— Nya Hotellet.	för resande.	— Hotel.
Bergsjö, Ggfv. o. Hotel.	Björnsjö, Ggfv.	Bredgränd ... 0	— Nya Hotellet.	Forsrum, Restaurat. m. rum	Grästorp, Ggfv.
Beted, Ggfv.	Björnsjö, Ggfv.	Bredgränd ... 0	— Nya Hotellet.	för resande.	— Hotel.
Bla, Ggfv.	Björnsjö, Ggfv.	Bredgränd ... 0	— Nya Hotellet.	Forsrum, Restaurat. m. rum	Grästorp, Ggfv.
Billeholms Grufva, Hotel.	Björnsjö, Ggfv.	Bredgränd ... 0	— Nya Hotellet.	för resande.	— Hotel.
Billinge, Billinge hotel.	Björnsjö, Ggfv.	Bredgränd ... 0	— Nya Hotellet.	Forsrum, Restaurat. m. rum	Grästorp, Ggfv.

Table listing names and numbers, organized in columns. Includes names like Hillersjö, Hångar, Ingatorp, etc., and numbers ranging from 1 to 257.

Forts. fr. sid. 3.

Table listing names and numbers, continuing from the previous section. Includes names like Götter, Hotel Kung Karl, etc.

Hotel, Pensionat, Rum för resande och Gästgivarvärdar (Ggfv.) i Sverige.

Table listing names and numbers, continuing from the previous section. Includes names like Härnösand, Primarlogen, etc.

Forts. fr. sid. 3.

Table listing names and numbers, continuing from the previous section. Includes names like Höör, Hotel, Ingatorp, etc.

Forts. fr. sid. 3.

Table listing names and numbers, continuing from the previous section. Includes names like Gästgivarvärdar, Gästgivarvärdar, etc.

Forts. fr. sid. 3.

Table listing names and numbers, continuing from the previous section. Includes names like Lilla Edet, Hotel, Lillholmsjö, etc.

Se Aktie-Bol. Stockholms Handelsbanks annons på Statens järnvägsbiljetter. vänd på bifollet!



Strandvägen 5 A, Stockholm.

Table listing names and numbers, organized in columns. Includes names like Ronneby, Sandbäckshult, Skepparslöf, Sparren, Storkviföre, etc.

Advertisement for 'Almänna Lif' (Allmänna Livet) insurance company, located at Strandvägen 5 A, Stockholm.

Continuation of the name and number list from the first table, covering a wide range of entries.

Table titled 'Forts. fr. sid. 4' listing hotels, pensions, and guest houses across Sweden, including locations like Långed, Långsele, Länna, etc.

Statens järnvägars zontaxa

Zontaxa B

Main table for Zontaxa A, listing routes, kilometers, and fares for various zones.

Main table for Zontaxa B, listing routes, kilometers, and fares for various zones.

Prickat & resgods. Hvarje resande - atom innehavare af parti- eller månadsbiljetter - äger att utan särskild afgift medföra resgods till en vikt af högst 25 kg.

Tables for Zontaxa C, D, E, F, and G, listing routes and fares.

Table for Zontaxa H, listing routes and fares.

Table for Zontaxa I, listing routes and fares.

Table for Zontaxa J, K, L, M, and N, listing routes and fares.

Bestämmelser rörande befordring af resande. Statens Järnvägar. Biljett gäller tre månader, afstämplingsdagen inberäknad.

Table for Zontaxa O, listing routes and fares.

Table for Zontaxa P, listing routes and fares.

penhann utgående sofvagnarne. Dyligt telegram befordras kostnadsfritt. Den resande skall i sådant fall genast efter frukosten till Köpenhamn vända sig till firman Cook's agent.

Direkta biljetter till utlandet.

	Fr. Stockholms C.				Fr. Göteborg Bs				Fr. Norrköping			
	I kl.	II kl.	III kl.	Gäller dagar	I kl.	II kl.	III kl.	Gäller dagar	I kl.	II kl.	III kl.	Gäller dagar
Amsterdam	96,80	66,10	42,70	10
D:o	108,80	70,90	45,80	10
Antwerpen	116,00	78,00	...	15
D:o	108,00	71,50	...	15
Basel	132,00	85,60	...	10
D:o	127,20	82,50	...	10
Bremen	125,20	81,90	...	10
D:o	74,20	50,40	32,30	10
Bruxelles	115,20	75,40	...	15	90,50	64,70	...	15
D:o	122,80	79,90	...	15	109,10	71,40	...	15
D:o	109,30	74,00	...	15	15
Cöln	96,80	64,20	...	10
Dresden	76,90	50,80	...	10	63,80	43,10	...	10
D:o	83,50	54,70	...	10	10
Ems.	105,20	69,10	...	10	10
D:o	107,00	68,10	...	10	10
Frankfurt a. M.	103,30	67,30	...	10	10
D:o	103,20	65,70	...	10	10
Greifswald	...	34,10	22,10	10	10
Hannover	...	53,10	34,10	10	10
D:o	...	53,90	34,80	10	10
Hull	100,40	89,60
D:o	84,90	74,10
D:o	182,20	160,60
D:o	150,25	128,65
Jena	81,00	53,40	34,40	10	67,90	45,70	29,50	10
Karlsbad	95,90	62,80	40,70	10	82,40	54,70	...	10
Karlsruhe	112,80	72,70	...	10	10
Kiel	55,10	38,10	24,80	10	10
Kristiania	37,60	23,80	15,80	90	28,90	18,80	12,50	90	33,60	21,40	14,25	90
D:o	69,40	43,50	29,00	90	50,60	32,55	21,65	90
D:o	...	22,10	14,35	90	90
D:o	...	40,80	26,60	90	90
Köpenhamn	41,60	25,10	16,50	...	21,60	13,10	8,50	...	33,60	20,30	13,30	...
D:o	85,30	21,90	14,70	27,80	17,40	11,70	...
Leipzig	76,00	49,80	...	10	10
London	126,50	85,20	...	30	111,10	74,60	...	30	119,10	80,80	...	30
D:o	241,10	163,80	...	60	210,20	142,60	...	60	226,20	154,90	...	60
D:o	138,40	90,00	...	30	124,90	81,90	...	30	130,90	85,60	...	30
D:o	244,90	173,40	...	60	237,90	157,20	...	60	249,80	164,50	...	60
D:o	126,50	85,20	...	30	111,10	74,60	...	30	119,10	80,80	...	30
D:o	241,10	163,80	...	60	210,20	142,60	...	60	226,20	154,90	...	60
D:o	138,40	90,00	...	30	124,90	81,90	...	30	130,90	85,60	...	30
D:o	244,90	173,40	...	60	237,90	157,20	...	60	249,80	164,50	...	60
D:o	158,40	105,00	...	30	30
D:o	317,50	211,40	...	60	60
D:o	99,15	75,50	...	15	80,55	63,60	...	15
D:o	178,65	133,70	...	60	141,55	109,30	...	60
D:o	101,30	67,70	...	15	15
D:o	184,00	112,20	...	60	60
Lübeck	83,20	43,10	28,00	10	48,80	32,00	20,80	10
Marlenbad	93,00	60,00	38,90	10	10
München	110,90	71,60	...	10	10
Paris	130,50	90,20	58,20	15	120,80	79,50	...	15	125,00	85,10	...	15
D:o	257,30	171,10	110,40	45	226,00	149,70	...	45	242,40	162,90	...	45
D:o	144,10	94,40	60,60	15	130,40	83,20	...	15	136,10	89,00	...	15
D:o	272,40	179,40	115,10	45	245,00	163,00	...	45	257,10	170,30	...	45
Bostock	52,90	36,00	23,20	10	39,40	27,90	17,70	5
D:o	55,70	36,80	24,00	10	38,50	25,50	16,20	5
Sassnitz	43,50	29,60	19,20	10	30,00	21,60	13,80	5
Stettin	40,00	25,70	10	...	31,90	20,30	10	...	35,50	22,70	10	...
Stralsund	32,40	20,90	10	...	24,30	15,50	5
Warnemünde	54,20	35,70	23,30	10	10
Wien	124,90	80,20	51,60	10	111,40	72,10	...	10
D:o	132,60	84,50	54,70	10	10
Wiesbaden	105,90	69,60	...	10	90,40	59,00	...	10
D:o	100,70	67,30	...	10	92,70	59,70	...	10

* Utom till Hull säljas i Stockholm C. direkta biljetter enkla och tur- och retur, öfver Göteborg och Wilson-linjen till ett flertal stationer i England, Skotland och Irland.) Under tiden 1 Oktober—30 April.

	Från Malmö				Gäller dagar	Från Malmö			
	I kl.	II kl.	III kl.	Gäller dagar		I kl.	II kl.	III kl.	Gäller dagar
Angermünde	21,20	13,20	5	...	173,40	123,80	...	60	...
Bergen a. Rügen	11,70	7,20	5	...	105,90	70,50	...	30	...
Bremen	40,30	30,40	18,40	5	199,90	134,40	...	60	...
Cöln	62,90	44,20	27,60	10	65,35	55,40	...	15	...
Dresden	44,40	31,30	...	5	111,05	92,90	...	60	...
Düsseldorf	60,40	42,60	26,50	10	30,70	23,60	14,70	5	...
Frankfurt a. M.	69,50	47,30	29,60	10	78,40	52,10	33,00	10	...
D:o	70,70	46,30	29,40	10	102,20	69,90	...	15	...
Freiwalde	14,60	9,00	5	...	188,60	130,50	...	45	...
Hannover	45,10	33,10	20,20	5	111,10	74,60	...	15	...
D:o	49,30	34,40	21,70	10	206,50	139,90	...	45	...
Jena	48,50	33,90	21,40	10	24,20	18,80	11,50	5	...
Karlsbad	63,30	43,30	...	10	20,40	16,50	10,10	5	...
Kiel	21,20	17,60	11,00	5	21,80	16,30	10,20	5	...
Leipzig	43,50	30,40	19,20	5	11,00	10,20	6,20	5	...
London	92,70	65,20	...	30	26,90	20,50	12,70	10	...
D:o	173,40	123,80	...	60	15,20	12,90	7,40	5	...
D:o	105,90	70,50	...	30	20,30	15,20	9,60	5	...
D:o	199,90	134,40	...	60	92,40	60,80	...	10	...
D:o	92,70	65,20	...	30	73,20	47,90	...	10	...

1) öfver Hamburg. 2) öfver Berlin. 3) öfver Hamburg eller Berlin. 4) öfver Köpenhamn. 5) öfver Warnemünde

Till Berlin (Stettiner Bahnhof).

Från:	Enkel biljett				Giltighetstid dagar	Från:	Enkel biljett			
	I kl. j.	II kl. j.	III kl. j.	I pl. k.			I kl. j.	II kl. j.	III kl. j.	I pl. k.
Alfvesta	44,40	31,60	20,00	5	...	Linköping	54,40	37,60	24,00	10
Borås	50,70	37,00	23,80	10	...	D:o	61,00	41,50	28,10	10
Båstad	40,80	29,60	18,70	5	...	Lund	32,40	24,40	15,20	5
Eslöf	33,90	25,30	15,70	5	...	D:o	39,20	28,00	17,60	5
Falsterbo	...	24,50	15,20	5	...	D:o	32,10	25,30	15,80	5
Flen	59,40	40,60	25,90	10	...	Malmö	31,40	23,80	14,70	5
Göteborg Bs	50,80	35,50	22,70	10	...	D:o	37,70	27,00	17,10	5
Halmstad	43,20	31,10	19,70	5	...	Mellerud	59,90	40,40	26,40	10
Hälsingborg C.	34,80	27,20	16,90	5	...	Mjölby	52,90	36,70	23,30	10
Hälsingborg F.	37,90	26,20	16,40	5	...	Mölle	...	30,00	19,10	5
Hälsingborg	38,90	28,20	17,70	5	...	Norrköping	56,40	38,80	24,80	10
Jönköping	50,10	35,50	23,50	10	...	D:o	64,10	43,00	27,90	10
D:o	57,30	39,30	25,50	10	...	Norsholm	55,40	38,20	24,30	10
Kalmar	38,40	24,50	10	...	Nässjö	48,00	34,30	21,70	10	
Karlskrona	32,00	20,10	5	...	Stockholm C.	64,00	43,20	27,80	10	
D:o	35,20	22,40	10	...	D:o	71,60	47,50	30,90	10	
Karlskrona	34,40	21,70	10	...	Sundsvall	84,00	55,20	35,80	10	
D:o	37,60	24,10	10	...	Södertälje	62,40	42,40	27,20	10	
Katrineholm	58,40	40,00	25,60	10	...	Tranas	51,40	35,80	22,70	10
Kristianstad	40,40	29,70	18,80	5	...	Trälleborg	29,40	22,50	13	

TYST

blir det i hus, i hvilka finnas maskiner, om dessa förses med Ljud- och Vibrations-Isolatorer från

INGENIÖRSFIRMAN
H. NAUCKHOFF
Vasagatan 15-17, Stockholm.

Champagne Delbeck & Co, Reims

Hans Maj:t Konungens
och H. K. H. Kronprinsens Hofleverantör
och tillika leverantör till *alla* de Svenska Hofven.

Serveras i restaurantvagnarne och på alla 1 klass hotell och restauranter.

Generalagent:
GEORG KANT,
STOCKHOLM.
Rikstelefon 111 44. Allm. tel. 63 42.
Agent:
HJ. TROILIUS,
STOCKHOLM Vasag. 5 IV (hiss).
Riket. 23 55.
Östern. 307 kl. 8-9,30, 6-8.

Hotell Örnköld

32 Drottninggatan 32, Stockholm,

Förstklassiga, komfortabelt och modernt inredda rum, såväl enkelrum som dubletter. Särskild toilette med varmt och kallt vatten samt Riks och Allin. Tel. till hvarje rum. Moderata priser. Central läge c:a 3 min. väg från Centralstationen.

RESANDE.

Ljusa, hemtrefliga rum med alla moderna bekvämligheter. Nära spårvagn. Inga drickspengar.

Vallingatan 37, 1 tr. Stockholm.
Rikstel. 123 15. Fru Ida Blomkvist.

Cosmopolite

Hôtel & Pensionat,
32 Skepparegatan 32,
(nära Strandvägen) Stockholm.
Alla nutida bekvämligheter. Värmeledning. Hiss. Badrum.
Elektriskt ljus. Rum fr. kr. 2.—. Helpension fr. kr. 125.
On parle français. English spoken. Man spricht deutsch.
Rikstelefon 78 55. Allm. Telefon 99 55.



Besök vår stora utställning

Klarabergsgatan 31.

Största lager af in- och utländska vapen och sportartiklar, krut, ammunition m. m.

J. C. Landelius

Strandvägen 7 A. Kungl. Hofkonditor. Storkyrkobrinken 16.
Rikstelefon 53 25. Allm. tel. 47 68. STOCKHOLM. Rikstelefon 53 28. Allm. tel. 25 79.
53 25. 88 72. Firman grundad år 1858.
Glacer, tårter, bakelser, konfektyrer, chokolad, kanderade frukter m. m. af yppersta kvalitet.
Tea-room samt servering af kaffe, chokolad, buljong, glace, vin, lemonad m. m.
Konditoripaviljong & Drottningholm 12 Maj-12 Okt.
Allm. tel. Drottningholm 34.

ÖREBRO KEX

är bästa reskost! Kexpaket à 10 eller 25 öre finnas i alla Statens Järvägars restaurantvagnar och på Restauranten vid Stockholms Central m. fl.

Aktiebolaget Örebro Kexfabrik.
Kungl. Hofleverantör.

Le Khédive

(ED. LAURENS), Alexandria.
Kungl. Svensk Hofleverantör.

Egyptens förnämsta Cigarette-Fabrik.

21 Grands Prix & Hedersdiplom.
Finns i Restaurantvagnarna.

Forts. fr. sid. 5.

Hotel, Pensionat, Rum för resande och Gästgivarvaregårdar (Ggfv.) i Sverige.

Stockholm, Hotel Fyris, se annons sid. 9.	Stockholm, Förken Georgis privathot., se ann. sid. 7.	Sundsvall, Privathotellet. Sjömanshemmet.	Traheryd, Hotel. Ggfv.	Valdemarsvik, Hotel Svanen. Stora hotellet.	Västerås, Hotel Klippan. Stora hotellet.
» Gustaf Adolf, se annons sid. 15.	» Ågrens pensionat o. hotell, se annons omslagets 4:de sida.	Sunne, Hotel Nilsson. » » »Svea. » » »Gästis, m. Ggfv. » » »Sunne. » » »Turisthotellet.	Tranås, Centralhotellet. » Aktieb. Tranås vattenkuranstalts hotel.	Vallentuna, Hotel.	» » »Pens. Västmannia.
» Automat-Hot., se annons sid. 16.	» City-Hotellet, se annons sid. 27.	Svalöv, Hotel.	Trehörningsjö, Hotel o. Ggfv.	Vallsta, Rum för resande.	Västervik, Hotellet.
» Park Hotell, se annons sid. 17.	» Hotel Zion, se annons sid. 23.	Svanesund, Ggfv.	Trekanten, Hotel Trekanten.	Vallåkra, Ggfv.	» Stadshotellet, se annons sid. 33.
» Hotel Luleå, se annons omslagets 4:de sida.	» Lilla Stadshotellet, se annons sid. 24.	Swappavaara, Ggfv.	Trollhättan, Ggfv.	Vanneboda, Hotel.	» » »Ggfv.
» » Kanan, se ann. sid. 12.	» Hotell Örnköld, se annons denna sida.	Svedala, Järnvägshotellet.	» Grand Hotel.	Vansbro, Järnvägshotellet.	» Nyströms hotel.
» » Kronprinsens & annex, se annons sid. 11.	» Privathotellet Hamng. 13, se annons sid. 9.	Sveg, A. Halfvarssons hotel.	» Järnvägshotellet.	Vara, Järnvägshotellet.	» » »Hotel Continental.
» » Monopol, se annons sid. 19.	Pallas Hotel, se annons sid. 10.	Svenljunga, Ggfv.	» Restaurant Göta.	» Stora hotellet.	» » »Hotel du Sud.
» Pensionat Hospitiis Elim, se annons sid. 17.	» Småländska Privathotellet se annons sid. 10.	Svärdsjö, Nya Hotellet.	» Ggfv.	» Rum för resande.	» » »Prins Carl.
» Hotel Exelsior, se annons sid. 12.	» Strand Hotel, se annons sid. 7.	Säfsjö, Hotel Olof Rusell. » » »Augusta Peterson.	Trosa, Hotel. Ggfv.	Vaxholm, Vaxholms Hotel.	» » »Saltsjöbadens hotel och Restaurant (sommarmån.).
» » och Pensionat Nordstjernan, se annons sid. 15.	» Stockholms Nya Resandehem, se ann. sid. 29.	Sävar, Ggfv. (Sävar).	Träfvad, Rum för resande.	Veberöd, Hotel And. Bengtsson, J. Thornqvist.	Åby, Ggfv.
» » Rydberg, se annons sid. 16.	» Privathem för resande, se annons sid. 15.	Säter, Hotel och Ggfv.	Trängsviken, Hotel Daigård.	Veda, Ggfv. (Hornö). » » »(Veda).	Åhus, Ggfv. och Hotel.
» » Temperance, se annons sid. 19.	» Privathem för resande, se annons sid. 17.	Säter, Hotel och Ggfv.	Trälleborg, Stadshotellet.	Vedum, Ggfv.	» » »Järnvägshotellet.
» » Stora Rosenbad, se annons sid. 23.	» Hotell Kung Carl, se ann. sid. 17.	Säter, Hotel och Ggfv.	» » »Hotel Norden.	Velinge, Hotel Velinge.	Ålem, Järnvägshotellet.
» » Drott, se ann. sid. 19.	» För resande, möblerade rum, se annons sid. 15.	Säter, Hotel och Ggfv.	Tulleråsen, Ggfv.	Vessigebo, Rum för Resande.	Åmot, Hotel John Englund.
» » Svecia, se ann. sid. 15.	» Hotell Margit, se annons sid. 22.	Säter, Hotel och Ggfv.	Tyringe, Hotel.	» Ggfv. (Sjönevad).	» » »Nya hotellet.
» » Victoria, se annons sid. 19.	» Hotell Hägglund, se annons sid. 22.	Säter, Hotel och Ggfv.	» Pensionat.	Vistavarf, Hotel Bergforsen.	» » »Ggfv.
» » Hellman, se annons sid. 14.	» Hotell a' Artiste, se annons sid. 22.	Säter, Hotel och Ggfv.	» Ggfv.	» Turisthyddan.	Åmål, Järnvägshotellet.
» » Bellman, se annons sid. 14.	» Hotell Royal, se annons sid. 23.	Säter, Hotel och Ggfv.	Täsjö, Ggfv.	Vifhemmina, Ggfv.	» » »Stadshotellet.
» » Savoy, se ann. sid. 17.	Stora Rör, Ggfv.	Säter, Hotel och Ggfv.	Tannås, Ggfv. (Valmäsen).	Vilshult, Hotel.	» » »Rum för resande.
» » Centralhotellet, se annons sid. 15.	Storlien, Järnvägshotell.	Säter, Hotel och Ggfv.	Tärnsjö, Rum för resande.	Vimmerby, Stadshotellet.	Ånge, Järnvägshotellet.
» » Kruses pensionat o. hotell, se annons sid. 15.	» Högfjällsanstori.	Säter, Hotel och Ggfv.	Tällesjö, Ggfv. (1 km. Tällesjöholm).	Vindeln, Ggfv.	» » »Hotel Gustaf.
» » Hotel och Pensionat Cosmopolite, se annons denna sida.	Storsund, Hotel.	Säter, Hotel och Ggfv.	Töre, Ggfv.	Vingåker, Hotel.	Ånge, Hotel Höjer.
» » Hotel och Pensionat v. Platen, se annons sid. 15.	Storvik, Järnvägshotellet.	Säter, Hotel och Ggfv.	Töröboda, Hotel. Ggfv.	» » »Ggfv. (Bondestad).	Ånn, Björkragens pensionat.
» » Hotel och pensionat, se annons sid. 19.	» Nya hotellet.	Säter, Hotel och Ggfv.	Uddebo, Rum för resande.	» » »Klacks pensionat.	» » »Ånns fjällpensionat.
» » o. Pensionat Birger Jarl, se annons sid. 15.	Strängnäs, Stadshotellet.	Säter, Hotel och Ggfv.	Uddevalle, Grand Hotel, se annons sid. 34.	» » »Hotel Visby Bors.	Ånset, Ggfv.
» » Hotel Horn, se ann. sid. 11.	» Järnvägshotell.	Säter, Hotel och Ggfv.	» » »Hotel Royal, se annons sid. 19.	Visingsö, Hotel Visingsö.	Åre, Grand Hotel Åre.
» » La kl. Privathotell, se annons sid. 14.	Strömsholm, Rum för resande.	Säter, Hotel och Ggfv.	» » »Uddevalle hotell.	Vislanda, Joh. Lindahls hotel.	» » »Hotel Åreskutan.
» » Hotel Royal med Annex, se annons sid. 21.	Strömsnäs bruk, Hotel.	Säter, Hotel och Ggfv.	Ulfröhamn, Ulfö Hotellaktieb.	Vistakulle, Turisth. (sommarmån.).	Årjeng, Hotel Årjeng m. Ggfv.
» » Hägglund, se annons sid. 20.	Strömstad, Grand Hot. Hellberg.	Säter, Hotel och Ggfv.	Ulrichhamn, Stadshotellet.	Vittangi, Ggfv.	Åsa station, Ggfv.
» » Gyllenrams pensionat, se annons sid. 19.	» Viktoria.	Säter, Hotel och Ggfv.	» » »Stadshotellet, se annons sid. 35.	Vittajö, Hotel.	Åsheda, Hotel Kexholm.
» » Hotel Ahlin, se ann. sid. 14.	Strömsund, Grand Hotel.	Säter, Hotel och Ggfv.	» » »Ggfv.	Vollsjö, Hotel Svea.	» » »Hotel Åsheda.
» » Roséns pensionat, se annons sid. 13.	» Nya Hotellet.	Säter, Hotel och Ggfv.	Umeå, Stora hotellet.	» » »Flygare.	Åstorp, Järnvägshotellet.
	Strömtorp, Strömtorps hotel.	Säter, Hotel och Ggfv.	» » »Svanfeldt.	Vretstorp, Hotel. Ggfv.	» » »Pensionat.
	» Nya hotellet.	Säter, Hotel och Ggfv.	» » »St Erik.	» » »Ggfv.	Åtvidaberg, Hotel.
	Stugun, Ggfv.	Säter, Hotel och Ggfv.	» » »Gädd.	Vrigstad, Ggfv.	Ålfalden, Bakkens pensionat.
	Stöde, Ggfv.	Säter, Hotel och Ggfv.	» » »Sala.	Vuollerim, Ggfv.	» » »Nya Hotellet (Ggfv.).
	Sundby, Ggfv. (Kundsbyn).	Säter, Hotel och Ggfv.	Uppsala, Hotel Svea.	Vångå, Ggfv.	Ålfkarleö, Ålfkarleö turisthotel.
	Sundsvall, Hotell Knaust.	Säter, Hotel och Ggfv.	» » »Stadshotellet m. Annex.	Värgårda, Hotel och Ggfv.	» » »Hotel m. Restaurant.
	» Centralhotellet.	Säter, Hotel och Ggfv.	» » »Grand Hotel Hörnan.	Värnsborg, Hotel Anna Björk.	Ålby, Hotel.
		Säter, Hotel och Ggfv.	Ursvik, Hotel.	» » »Centralhotellet.	Ålgårås, Ggfv.
		Säter, Hotel och Ggfv.	» » »Utö, Restaurant och Hotel.	Västerfernebo, Ggfv. vid Forsby.	Ålmhult, Hotel m. Restauration.
		Säter, Hotel och Ggfv.	Vadstena, Stadshotellet.	» » »Venersborgs Stads- hns, Hotel, Källare o. Ggfv.	Ångelholm, Hotel: Thor (Ggfv.).
		Säter, Hotel och Ggfv.	Vagseröd, Järnvägshotellet.	Vännäs, Järnvägshotellet.	» » »Hotel Rönne.
		Säter, Hotel och Ggfv.		» » »Ggfv.	Ångelsberg, Järnvägshotellet.
		Säter, Hotel och Ggfv.		Värnamo, Ggfv.	» » »Turisthotellet.
		Säter, Hotel och Ggfv.		» » »Stora hotellet.	Ödenås, Ggfv. (Kullabo).
		Säter, Hotel och Ggfv.		Vilshy, Rum för resande. - Mat- trillhandhållas.	Ödeshög, Hotel Ödeshög.
		Säter, Hotel och Ggfv.		» » »Västerfernebo, Ggfv. vid Forsby.	» » »Chicago.
		Säter, Hotel och Ggfv.		Västervik, Stadshotellet.	» » »Ggfv.
		Säter, Hotel och Ggfv.		» » »Strandhotellet.	Ötverhörns, Ggfv. (Hörnäs).
		Säter, Hotel och Ggfv.		Västerås, Centralhotellet.	Örebro, Fru Peterssons Pensionat och Hotell, se sid. 21.
		Säter, Hotel och Ggfv.		» » »Stadshotellet.	

STERNER'S PARFYM BOUQUET des AMOURS rekommenderas

i parti och minut hos Parfymeri Axel Sterner, Regeringsgatan 33, Stockholm.

1. Luleå-Riksgränsen (Narvik). Table with columns for station names, distances, and fares. Includes stations like Luleå, Narvik, and various intermediate stops.

(Narvik) Riksgränsen-Luleå. Table with columns for station names, distances, and fares. Includes stations like Narvik, Riksgränsen, and Luleå.

2a. Bastuträsk-Skellefteå - Kallholmen. Table with columns for station names, distances, and fares. Includes stations like Bastuträsk, Skellefteå, and Kallholmen.

3. Vännäs-Umeå. Table with columns for station names, distances, and fares. Includes stations like Vännäs, Umeå, and intermediate stops.

4. Mellansel-Örnsköldsvik. Table with columns for station names, distances, and fares. Includes stations like Mellansel, Örnsköldsvik, and intermediate stops.

Gällivare-Malmberget. Table with columns for station names, distances, and fares. Includes stations like Gällivare, Malmberget, and intermediate stops.

Malmberget-Gällivare. Table with columns for station names, distances, and fares. Includes stations like Malmberget, Gällivare, and intermediate stops.

5. Långsele-Sollefteå. Table with columns for station names, distances, and fares. Includes stations like Långsele, Sollefteå, and intermediate stops.

2. Bräcke-Karungi. Table with columns for station names, distances, and fares. Includes stations like Bräcke, Karungi, and intermediate stops.

Karungi-Bräcke. Table with columns for station names, distances, and fares. Includes stations like Karungi, Bräcke, and intermediate stops.

6. Härnösand-Sollefteå. Table with columns for station names, distances, and fares. Includes stations like Härnösand, Sollefteå, and intermediate stops.

Fr. Gällivare, Till Malmberget. Table with columns for station names, distances, and fares. Includes stations like Gällivare, Malmberget, and intermediate stops.

Fr. Karungi, Till Lapträsk. Table with columns for station names, distances, and fares. Includes stations like Karungi, Lapträsk, and intermediate stops.

Fr. Härnösand, Till Sollefteå. Table with columns for station names, distances, and fares. Includes stations like Härnösand, Sollefteå, and intermediate stops.

Fr. Bräcke, Till Nyhem. Table with columns for station names, distances, and fares. Includes stations like Bräcke, Nyhem, and intermediate stops.

Fr. Karungi, Till Hvitvatnet. Table with columns for station names, distances, and fares. Includes stations like Karungi, Hvitvatnet, and intermediate stops.

Fr. Härnösand, Till Nyland. Table with columns for station names, distances, and fares. Includes stations like Härnösand, Nyland, and intermediate stops.



Biljettpris enligt zontaxa, se tab. A sid. 6.

Direkta vagnar och sofvagnar, se sid. 11.

Utom 1905 och 1906 som medför III kl.

Går från Boden Tisdagar och Fredagar.

Går från Kiruna (vinstagar och Lovdagar) Solvagn I och II kl.

Går från Kiruna (vinstagar och Lovdagar) Solvagn I och II kl.

Går från Kiruna (vinstagar och Lovdagar) Solvagn I och II kl.

Går från Kiruna (vinstagar och Lovdagar) Solvagn I och II kl.

Går från Kiruna (vinstagar och Lovdagar) Solvagn I och II kl.

Går från Kiruna (vinstagar och Lovdagar) Solvagn I och II kl.

Går från Kiruna (vinstagar och Lovdagar) Solvagn I och II kl.

Anvis. rörande jul- och påsktrafiken se sid. 45.

Anvis. rörande jul- o. påsktrafiken se sid. 45.

En billig men förstklassig Motor eller Motorbåt erhålles genom MOTORTEKNISKA BYRÅN. Svenska fabrikat. Observera Enastående priser. 41 Kungsgatan 41 Rikst. 89 63. STOCKHOLM. Allm. 150 31. Återförsäljare antagas.

Privathotellet Hamngatan 13, Stockholm Grundadt 1896 rekommenderas. Rum från 2 kr. Rabatt till herrar Riksdagsmän för rum på längre tid. Riks 23 56 Allm. 79 79.

7 a. Stockholm—Uppsala. I kl. endast för resande, som löst sofvagnsbiljett.

Km.	Statens järnvägar, spår. 1.435.	Pl. 122 III	Pl. 1052 III	Pl. 140 III	Pl. 112 III	Pl. 144 III	Pl. 102 III	Pl. 124 III	Pl. 104 III	Pl. 114 III	Pl. 126 III	Pl. 108 III	Pl. 142 III	Pl. 128 III	Pl. 116 III	Pl. 130 III	Pl. 132 III	Pl. 110 III	Pl. 134 III	St. 22 III	Pl. 106 III	Pl. 136 III	Pl. 118 III	St. 24 III	Pl. 138 III	Pl. 120 III
2	Fr. Stockholm C.	425	...	640	745	845	900	930	1020	1120	100	122	216	316	336	436	516	546	611	638	720	718	816	920	1010	1130
3	Karlberg	X	...	X	X	X	X	X	X	X	X	X	X	X	X	X	X	X	X	X	X	X	X	X	X	X
7	Tomtebodan	X	...	X	X	X	X	X	X	X	X	X	X	X	X	X	X	X	X	X	X	X	X	X	X	X
13	Hagalund	X	...	X	X	X	X	X	X	X	X	X	X	X	X	X	X	X	X	X	X	X	X	X	X	X
19	Järfva	X	...	X	X	X	X	X	X	X	X	X	X	X	X	X	X	X	X	X	X	X	X	X	X	X
24	Tureberg	X	...	X	X	X	X	X	X	X	X	X	X	X	X	X	X	X	X	X	X	X	X	X	X	X
32	Norrsviken	X	...	X	X	X	X	X	X	X	X	X	X	X	X	X	X	X	X	X	X	X	X	X	X	X
37	Rotebro	X	...	X	X	X	X	X	X	X	X	X	X	X	X	X	X	X	X	X	X	X	X	X	X	X
49	Väsby	X	...	X	X	X	X	X	X	X	X	X	X	X	X	X	X	X	X	X	X	X	X	X	X	X
59	Rosersberg	X	...	X	X	X	X	X	X	X	X	X	X	X	X	X	X	X	X	X	X	X	X	X	X	X
66	Märsta	X	...	X	X	X	X	X	X	X	X	X	X	X	X	X	X	X	X	X	X	X	X	X	X	X
66	Odenala	X	...	X	X	X	X	X	X	X	X	X	X	X	X	X	X	X	X	X	X	X	X	X	X	X
66	Knifsta	X	...	X	X	X	X	X	X	X	X	X	X	X	X	X	X	X	X	X	X	X	X	X	X	X
66	Vrd	X	...	X	X	X	X	X	X	X	X	X	X	X	X	X	X	X	X	X	X	X	X	X	X	X
66	Bergsbrunna	X	...	X	X	X	X	X	X	X	X	X	X	X	X	X	X	X	X	X	X	X	X	X	X	X
66	Till Uppsala 7 b	X	...	X	X	X	X	X	X	X	X	X	X	X	X	X	X	X	X	X	X	X	X	X	X	X

Uppsala—Stockholm. I kl. endast för resande som löst sofvagnsbiljett.

Km.	Statens järnvägar, spår. 1.435.	Pl. 121 III	Pl. 123 III	St. 23 III	Pl. 141 III	Pl. 111 III	Pl. 105 III	St. 21 III	Pl. 113 III	Pl. 125 III	Pl. 115 III	Pl. 143 III	Pl. 107 III	Pl. 127 III	Pl. 135 III	Pl. 117 III	Pl. 129 III	Pl. 103 III	Pl. 133 III	Pl. 109 III	Pl. 101 III	Pl. 131 III	Pl. 137 III	Pl. 119 III	
7	Fr. Uppsala 7 b.	688	...	700	800	900	916	1048	1048	1048	1048	1048	1048	1048	1048	1048	1048	1048	1048	1048	1048	1048	1048	1048	1048
17	Bergsbrunna	X	...	X	X	X	X	X	X	X	X	X	X	X	X	X	X	X	X	X	X	X	X	X	X
17	Vrd	X	...	X	X	X	X	X	X	X	X	X	X	X	X	X	X	X	X	X	X	X	X	X	X
17	Knifsta	X	...	X	X	X	X	X	X	X	X	X	X	X	X	X	X	X	X	X	X	X	X	X	X
29	Odenala	X	...	X	X	X	X	X	X	X	X	X	X	X	X	X	X	X	X	X	X	X	X	X	X
34	Märsta	X	...	X	X	X	X	X	X	X	X	X	X	X	X	X	X	X	X	X	X	X	X	X	X
42	Rosersberg	X	...	X	X	X	X	X	X	X	X	X	X	X	X	X	X	X	X	X	X	X	X	X	X
42	Väsby	X	...	X	X	X	X	X	X	X	X	X	X	X	X	X	X	X	X	X	X	X	X	X	X
47	Rotebro	X	...	X	X	X	X	X	X	X	X	X	X	X	X	X	X	X	X	X	X	X	X	X	X
53	Norrsviken	X	...	X	X	X	X	X	X	X	X	X	X	X	X	X	X	X	X	X	X	X	X	X	X
59	Tureberg	X	...	X	X	X	X	X	X	X	X	X	X	X	X	X	X	X	X	X	X	X	X	X	X
59	Järfva	X	...	X	X	X	X	X	X	X	X	X	X	X	X	X	X	X	X	X	X	X	X	X	X
63	Hagalund	X	...	X	X	X	X	X	X	X	X	X	X	X	X	X	X	X	X	X	X	X	X	X	X
64	Tomtebodan	X	...	X	X	X	X	X	X	X	X	X	X	X	X	X	X	X	X	X	X	X	X	X	X
64	Karlberg	X	...	X	X	X	X	X	X	X	X	X	X	X	X	X	X	X	X	X	X	X	X	X	X
66	Till Stockholm C.	X	...	X	X	X	X	X	X	X	X	X	X	X	X	X	X	X	X	X	X	X	X	X	X

7 b. Enköping—Uppsala.

Km.	Uppsala—Enköpings järnväg, spårvidd 1.435.	Bl. 1	Pl. 3	Bl. 5	Pl. 7
8	Fr. Enköping	520	1004	326	828
13	Härkeberga	541	1017	341	839
17	Biskopskulla	600	1096	369	810
17	Örsundsbro	618	1086	401	847
24	Balingsta	631	1049	416	857
28	Nafvostabro	642	1067	420	824
32	Skärfellen	X	X	X	X
37	Löbyvad	X	X	X	X
39	Ekobybruk	700	1116	446	820
42	Uppsala N.	710	1121	461	822
44	Till Uppsala 7 a.	720	1126	466	820

Uppsala—Enköping.

Km.	Uppsala—Enköpings järnväg, spårvidd 1.435.	Pl. 2	Bl. 4	Bl. 6	Pl. 8
2	Fr. Uppsala 7 a.	786	116	540	1025
5	Uppsala N.	800	190	547	1016
7	Ekobybruk	800	197	556	1016
12	Löbyvad	X	X	X	X
16	Nafvostabro	822	146	618	1028
20	Balingsta	820	166	628	1041
27	Örsundsbro	848	211	647	1024
37	Biskopskulla	848	220	687	1101
38	Härkeberga	866	231	728	1111
44	Till Enköping	906	246	720	1124

Kallholmen—Skellefteå—Bastuträsk.

Km.	Statens järnväg, spår. 1.435.	Pl. 1	Pl. 2	Pl. 3	Pl. 4	Pl. 5	Pl. 6	Pl. 7	Pl. 8	Pl. 9	Pl. 10	Pl. 11	Pl. 12	Pl. 13	Pl. 14	Pl. 15	Pl. 16	Pl. 17	Pl. 18	Pl. 19	Pl. 20	Pl. 21	Pl. 22	Pl. 23	Pl. 24	Pl. 25	Pl. 26	Pl. 27	Pl. 28	Pl. 29	Pl. 30	Pl. 31	Pl. 32	Pl. 33	Pl. 34	Pl. 35	Pl. 36	Pl. 37	Pl. 38	Pl. 39	Pl. 40	Pl. 41	Pl. 42	Pl. 43	Pl. 44	Pl. 45	Pl. 46	Pl. 47	Pl. 48	Pl. 49	Pl. 50	Pl. 51	Pl. 52	Pl. 53	Pl. 54	Pl. 55	Pl. 56	Pl. 57	Pl. 58	Pl. 59	Pl. 60	Pl. 61	Pl. 62	Pl. 63	Pl. 64	Pl. 65	Pl. 66	Pl. 67	Pl. 68	Pl. 69	Pl. 70	Pl. 71	Pl. 72	Pl. 73	Pl. 74	Pl. 75	Pl. 76	Pl. 77	Pl. 78	Pl. 79	Pl. 80	Pl. 81	Pl. 82	Pl. 83	Pl. 84	Pl. 85	Pl. 86	Pl. 87	Pl. 88	Pl. 89	Pl. 90	Pl. 91	Pl. 92	Pl. 93	Pl. 94	Pl. 95	Pl. 96	Pl. 97	Pl. 98	Pl. 99	Pl. 100
1	Fr. Kallholmen	892	842	418	546																																																																																																
1	Gäfte	835	305	620																																																																																																	
1	Norrträje	516	642	1245	740																																																																																																
1	Stockholm	442	1120	335	816																																																																																																

SVENSKA TRYCKERI-AKTIEBOLAGET
 KLARABERGSGATAN 54
 STOCKHOLM

utför allt slags

BOK-, ILLUSTRATIONS- OCH ACCIDENSTRYCK

Facila priser, snabb leverans.

AUSKUNFTEI & INCASSO-BUREAU för SWEDEN och NORWEGEN.
 ERIK LUNDINS JURIDISKA BYRÅ, STOCKHOLM,
 DROTTNINGGATAN N:O 2.

2 a. Bastuträsk—Skellefteå—Kallholmen.

Km.	Statens järnväg, spår. 1.435.	Pl. 1	Pl. 2	Pl. 3	Pl. 4	Pl. 5	Pl. 6	Pl. 7	Pl. 8	Pl. 9	Pl. 10	Pl. 11	Pl. 12	Pl. 13	Pl. 14	Pl. 15	Pl. 16	Pl. 17	Pl. 18	Pl. 19	Pl. 20	Pl. 21	Pl. 22	Pl. 23	Pl. 24	Pl. 25	Pl. 26	Pl. 27	Pl. 28	Pl. 29	Pl. 30	Pl. 31	Pl. 32	Pl. 33	Pl. 34	Pl. 35	Pl. 36	Pl. 37	Pl. 38	Pl. 39	Pl. 40	Pl. 41	Pl. 42	Pl. 43	Pl. 44	Pl. 45	Pl. 46	Pl. 47	Pl. 48	Pl. 49	Pl. 50	Pl. 51	Pl. 52	Pl. 53	Pl. 54	Pl. 55	Pl. 56	Pl. 57	Pl. 58	Pl. 59	Pl. 60	Pl. 61	Pl. 62	Pl. 63	Pl. 64	Pl. 65	Pl. 66	Pl. 67	Pl. 68	Pl. 69	Pl. 70	Pl. 71	Pl. 72	Pl. 73	Pl. 74	Pl. 75	Pl. 76	Pl. 77	Pl. 78	Pl. 79	Pl. 80	Pl. 81	Pl. 82	Pl. 83	Pl. 84	Pl. 85	Pl. 86	Pl. 87	Pl. 88	Pl. 89	Pl. 90	Pl. 91	Pl. 92	Pl. 93	Pl. 94	Pl. 95	Pl. 96	Pl. 97	Pl. 98	Pl. 99	Pl. 100
1	Fr. Bastuträsk	892	842	418	546																																																																																																
1	Gäfte	835	305	620																																																																																																	
1	Norrträje	516	642	1245	740																																																																																																
1	Stockholm	442	1120	335	816																																																																																																

ROSÉNS PENSIONAT
 Grethuregatan 22. STOCKHOLM. Smålandsgatan 28.
 Aförd för resande på längre eller kortare tid.
 Tyst och centralt läge. — Komfortabla rum. — Hiss. Elektrisk belysning.
 Tillfälle finnes, för den som så önskar, att i pensionatet intaga måltider.
 Allm. Tel. 115 91 & 153 76. Rikstel. 97 82. *Eröknarna ROSÉN.*

Ottomaner

monterade, med kuddar och öfverkast, fr. kr. 100.
 Ill. katalog franko.

Engelska Magasinet.

Specialtillverkning.

31 DROTTNINGGATAN 31 • STOCKHOLM •

HOTEL ANGLAIS

Stureplan * Stockholm
 1:a kl. Centralt. All modern komfort.
 Moderata priser.
 K. LJUNGVIST

Hotel Horn

Stockholm, Malmorgsgatan 6.
 Centralt läge, straxt inviad Gust. Ad. torg.
 Comfortabelt inredda, ljusa och trevliga rum från 2 kr. till högre pris.
 Elektrisk belysning. Rumstelefoner.
 Riks 56 50. Allm. 44 45.

Centralhotellet
 Skara

fina resanderum från 1:50 till 2 kr.
 Centraluppvärmning och W. C. Elektr. ljus. Telefon.
 Läge vid stora torget.

Hotel Fyris
 (Privathotell)
 53 Drottninggatan 53, Stockholm.
 Tyst, centralt läge. Elektriskt ljus.
 Rum från 1:50 till högre priser.
 Rikstel. 83 04. Allm. Telef. 213 64. *AGNES ENGBLOM.*

Obs! Pallas Hôtel Obs!

Resande, som besöka Stockholm på längre eller kortare tid, erbjudas bo billigt i propra och hembrefliga rum. Herr handelsresande torde uppmärksamma större och mindre uppackningsrum.
 Riks 66 34. Allm. 60 41.
Pallas Hôtel, Klarabergsg. 37.
 (inviad Centralstationen.)
 Elektrisk belysning etc. OBS! Ny regime.
 Rumsprisen reducerade. *A. Wald. Savedin.*

Direkta personvagnar

Å Statens Järnvägar.

Sittvagnar.

Mellan följande stationer framföres i nedannämnda tåg för sittresande afsedda direkta vagnar, hvilka, där ej annorlunda angifves, innehålla II och III klass.

- Alfvesta—Stockholm C. 422—56.
- Berlin, Stettiner Bahnhof—Stockholm C. öfver Sassnitz—Trällebörg (I, II, III kl.) 2, 8.
- Charlottenberg—Stockholm C. 281—52.
- Eskilstuna C.—Stockholm C. öfver Saltskog 68, 70, 76.
- Falun—Stockholm C. öfver Krylbo 103.
- Gäffe C.—Stockholm C. öfver Uppsala 103, 113.
- Göteborg B.s.—Hamburg H. öfver Trällebörg—Sassnitz (*I, II, III kl.) 41—7.
- * I kl. endast om dagen.
- Göteborg B.s.—Hälsingborg F. 37—409.
- Göteborg B.s.—Köpenhamn Nordbgd. (I, II kl.) 383.
- Göteborg B.s.—Malmö 39—375.
- Göteborg S. J.—Nässjö 52—253.
- Göteborg S. J.—Örebro 202—198.
- Halmstad—Malmö 391—775—377.
- Hamburg H.—Göteborg B.s. öfver Sassnitz—Trällebörg (*I, II, III kl.) 8—42.
- Hamburg H.—Kristiania Ö. öfver Sassnitz—Trällebörg (*I, II, III kl.) 2—38.
- * I kl. endast om dagen.
- Hälsingborg C.—Malmö öfver Teckomatorp 377, 379.
- Hälsingborg C.—Stockholm C. öfver Hässleholm (endast II kl. och endast när kupeerna icke upptagas af sofvagnsresande) 12.
- Hälsingborg F.—Göteborgs B.s. 410—38.
- Hälsingborg F.—Höganäs öfre 460—390.
- Hälsingborg F.—Kristiania Ö. (I, II, III kl.) 394—42.
- Hälsingborg F.—Mölle 424—396, 392—820, 358—402.
- Hälsingborg F.—Varberg 400—354.
- Härnösand—Långsele 859, 863.
- Höganäs öfre—Hälsingborg F. 813—391.
- Insjön—Stockholm C. 103.
- Järpen—Stugsund 853—851—881—497.
- Jörn—Luleå (endast III kl.) 1702—907.
- Karlskrona—Stockholm C. öfver Emmaboda—Alfvesta (när II kl. kupeerna upptagas af sofvagnsresande endast III kl.) 12.
- Katrineholm—Göteborg S. J. öfver Nässjö 415—254—213.
- Kiruna—Långsele (endast II kl.) 25—501 o. o. L.
- Kristiania Ö.—Hamburg H. öfver Trällebörg—Sassnitz (*I, II, III kl.) 37—1.
- * I kl. endast om dagen.
- Kristiania Ö.—Hälsingborg F. (I, II, III kl.) 41—393.
- Kristiania Ö.—Köpenhamn Nordbgd. (endast I, II kl.) 41—393.
- Kristiania Ö.—Stockholm C. 31—4, 283—10.
- Kristiania Ö.—Trällebörg F. 37—1, 41—7.
- Kristianstad—Malmö öfver Hässleholm 341.
- Kristianstad—Malmö öfver Eslöf 313, 337, 341.
- Köpenhamn, Nordbgd.—Göteborg B.s. (I, II kl.) 384.
- Köpenhamn, Nordbgd.—Kristiania Ö. 394—42 (endast I, II kl.).
- Landskrona—Malmö öfver Käflinge 377, 379.
- Landskrona—Ängelholm 810—1428.
- Linköping—Stockholm C. 412—54.
- Luleå—Jörn (endast III kl.) 908—1701.
- Luleå—Narvik 942.
- Luleå—Stockholm C. 512—501—21.
- Luleå—Vännäs 1706—901.
- Långsele—Härnösand 858, 862.
- Långsele—Kiruna (endast II kl.) 502—26 Ti. o. F.
- Malmö—Göteborg B.s. 376—384.
- Malmö—Halmstad 380—356—382.
- Malmö—Hälsingborg C. öfver Teckomatorp 378, 380.
- Malmö—Katrineholm 752—414.
- Malmö—Kristianstad öfver Hässleholm 342.
- Malmö—Kristianstad öfver Eslöf 310, 314, 316.
- Malmö—Landskrona öfver Käflinge 378, 380.
- Mjölby—Stockholm C. 412—54.
- Mölle—Hälsingborg F. 397—357, 401—359, 815—361.
- Narvik—Luleå 941.
- Nynäshamn—Stockholm C. Skd. 58, 86, 89, 100, 152, 154, 166; S. o. H. 86, 96, 100, 152, 154, 156, 166.
- Nyåker—Umeå 926—931.
- Nässjö—Stockholm C. 416—52.
- Rättvik—Stockholm C. öfver Gäffe—Uppsala 103.
- Stockholm C.—Alfvesta 51—421.
- Stockholm C.—Berlin Stettiner Bahnhof öfver Trällebörg—Sassnitz (I, II, III kl.) 1, 7.
- Stockholm C.—Charlottenberg 9—282.
- Stockholm C.—Eskilstuna C. öfver Saltskog 61, 71, 145.
- Stockholm C.—Falun öfver Krylbo 104.
- Stockholm C.—Gäffe C. öfver Uppsala 104, 106.
- Stockholm C.—Hälsingborg C. öfver Hässleholm (endast II kl. och endast när kupeerna icke upptagas af sofvagnsresande) 11.
- Stockholm C.—Insjön 104.
- Stockholm C.—Karlskrona öfver Alfvesta—Emmaboda (när II kl. kupeerna upptagas af sofvagnsresande endast III kl.) 11.
- Stockholm C.—Kristiania Ö. 3—32, 51—284.
- Stockholm C.—Linköping 53—411.
- Stockholm C.—Luleå 22—502—511.
- Stockholm C.—Mjölby 53—411.
- Stockholm C.—Norrköping 65—461.
- Stockholm C.—Nynäshamn Skd. 83, 89, 91, 95, 153, 155, 159; S. o. H. 89, 91, 95, 151, 155, 157, 159.
- Stockholm C.—Rättvik öfver Uppsala—Gäffe 104.
- Stockholm C.—Storlien 24—454.
- Stockholm C.—Strömstad öfver Göteborg S. J. 3—230 (delvis som II kl. sofvagn Stockholm—Uddevalle.)
- Stockholm C.—Stugsund 108—497.
- Stockholm C.—Sundsvall 24—481, 102—483.
- Stockholm C.—Södertälje 55, 65, 67, 69, 71, 73, 75, 77, 79.
- Stockholm C.—Trällebörg F. (I, II, III kl.) 1, 7.
- Stockholm C.—Tungelsta S. o. H. 87.
- Stockholm C.—Örebro öfver Hallsberg 9—196, 51—174, 53—198 öfver Frövi 181, 183, 185.
- Stockholm C.—Österhaninge Skd. 99, S. o. H. 59, 99.
- Storlien—Stockholm C. 453—23.
- Strömstad—Stockholm C. öfver Göteborg S. J. 231—4 (delvis som II kl. sofvagn Göteborg—Stockholm).
- Stugsund—Stockholm C. 498—107.
- Stugsund—Östersund 498—882—1550.
- Sundsvall—Stockholm C. 482—23, 484—101.
- Södertälje—Stockholm C. 62, 64, 66, 68, 72, 74, 76, 78.
- Trällebörg F.—Kristiania Ö. 2—38, 8—42

- Trällebörg F.—Stockholm C. (I, II, III kl.) 2, 8.
- Umeå—Östersund 930—855—456.
- Varberg—Hälsingborg F. 353—381.
- Vännäs—Luleå 902—1705.
- Änge—Sundsvall 1601—873.
- Ängelholm—Landskrona 1427—809.
- Örebro—Göteborg S. J. 671—201.
- Örebro—Stockholm C. öfver Hallsberg 173—10, 195—52, 193—54; öfver Frövi 182, 184, 186.
- Örebro—Svartå 697—1195.
- Österhaninge—Stockholm C. Skd. 84; S. o. H. 60, 88.
- Östersund—Umeå 455—856—923.

Sofvagnar.

Mellan följande stationer framföres i nedannämnda tåg sofvagnar, hvilka där icke annorlunda angifves, innehålla I och II klass.

- Berlin, Stettiner Bahnhof—Malmö S. Vagnen fortsätter till Stockholm C. delvis som sofvagn.
- Berlin, Stettiner Bahnhof—Stockholm C. öfver Sassnitz—Trällebörg 2, 8.
- Göteborgs B.s.—Hamburg H. öfver Trällebörg—Sassnitz 41—7.
- Göteborg B.s.—Hälsingborg F. 37—409.*
- Göteborg B.s.—Malmö 37*
- * Resande få förutom vid tågs 37 afgång från Göteborg B.s. intaga sina platser 922—1122 samt omedelbart efter Göteborg—Borås järnvägs tågs 2 ankomst.
- Göteborg S. J.—Stockholm C. 4. En vagn går i tåg 231 från Strömstad till Göteborg S. J. som sofvagn, därifrån delvis som II kl. sofvagn.
- Hamburg H.—Göteborgs B.s. 8—42.
- Hamburg H.—Kristiania Ö. 2—38.
- Hamburg H.—Malmö 8. Vagnen fortsätter till Göteborgs B.s. delvis som sofvagn.
- Hälsingborg C.—Stockholm C. öfver Hässleholm 12.
- Hälsingborg F.—Göteborg B.s. 410—38. De resande få kvarstanna i vagnen intill kl. 8⁰⁰.
- Jörn—Kiruna 502—26.
- Karlskrona—Stockholm C. öfver Alfvesta 12.
- Kiruna—Jörn 25—501. Vagnen fortsätter som sofvagn från Jörn till Långsele samt som sofvagn från Långsele till Stockholm.
- Kristiania Ö.—Hamburg H. öfver Trällebörg—Sassnitz 37—1.
- Kristiania Ö.—Köpenhamn, Nordbgd. 37—409.
- Kristiania Ö.—Malmö 37. En vagn fortsätter i tåg 1 till Trällebörg F. som sofvagn och en annan till Hamburg delvis som sofvagn.
- Kristiania Ö.—Stockholm C. 31—4.
- Köpenhamn, Nordbgd.—Kristiania Ö. 410—38.
- Köpenhamn Österbro—Stockholm C. öfver Malmö F. 2. Vagnen bäddas i Malmö.
- Långsele—Stockholm (I, II, III kl.) 501—21.
- Malmö—Berlin, Stettiner Bahnhof 7. Vagnen går från Stockholm C. till Malmö delvis som sofvagn.
- Malmö—Göteborg B.s. 38. De resande få kvarstanna i vagnen intill kl. 8⁰⁰ f. m.
- Malmö—Hamburg H. 7. Vagnen går från Göteborg B.s. till Malmö delvis som sofvagn.
- Malmö—Kristiania Ö. 38. En vagn går i tåg 2 från Berlin, Stettiner Bahnhof, till Malmö delvis som sofvagn.
- Malmö—Stockholm C. 2, 12. En i tåg 2 gående vagn går från Berlin, Stettiner Bahnhof, till Malmö delvis som sofvagn.
- Nässjö—Stockholm C. 302. Vagnen går från Malmö till Nässjö som sofvagn.
- Stockholm C.—Alfvesta 301. Vagnen fortsätter till Malmö som sofvagn.
- Stockholm C.—Berlin, Stettiner Bahnhof, öfver Trällebörg—Sassnitz 1, 7.
- Stockholm C.—Bräcke 24—454. Vagnen fortsätter till Östersund som sofvagn.
- Stockholm C.—Göteborg S. J. 3.
- Stockholm C.—Hälsingborg C. öfver Hässleholm 11.
- Stockholm C.—Karlskrona öfver Alfvesta 11.
- Stockholm C.—Kristiania Ö. 3—32.
- Stockholm C.—Köpenhamn, Österbro öfver Malmö F. 1.
- Stockholm C.—Malmö 1, 11. En i tåg 1 gående vagn fortsätter till Berlin, Stettiner Bahnhof, delvis som sofvagn.
- Stockholm C.—Långsele 22—502. (I, II och III kl.) En från Stockholm måndagar och torsdagar utgående I och II kl. vagn fortsätter som sofvagn till Jörn, därifrån delvis som sofvagn till Kiruna; öfriga dagar fortsätter den som sofvagn till Luleå i tåg 511. III kl. vagnen fortsätter alltid till Luleå som sofvagn.
- Stockholm C.—Sundsvall 24—481.
- Stockholm C.—Uddevalle S. J. öfver Göteborg S. J. (II kl.) 3—230. Vagnen fortsätter till Strömstad som sofvagn.
- Änge—Stockholm C. 23. Vagnen går som sofvagn i tåg 482 från Sundsvall.
- Östersund—Stockholm C. 453—23.

II klass bäddad liggplats tillhandahålles:

- | | | |
|----------|-----|---|
| i tåg nr | 241 | Falköping-R.—Nässjö (resande få disponera sina platser efter tågs 4 ankomst till Falköping-R.). |
| » » » | 242 | Nässjö—Falköping-R. (resande få disponera sina platser intill tågs 3 afgång från Falköping-R.). |
| » » » | 885 | Kilafors—Stugsund (resande få disponera sina platser efter tågs 22 ankomst till Kilafors). |
| » » » | 892 | Stugsund—Kilafors (resande få disponera sina platser efter ankomsten till Kilafors intill tågs 21 afgång därifrån). |
| » » » | 875 | Ljusdal—Hudiksvall (endast för resande, som ankomma med tågen 21, 22 och 24). |
| » » » | 876 | Hudiksvall—Ljusdal (endast för resande, som skola fortsätta med tågen 21 och 22). |

Nattväntsal för I och II klass resande finnes vid följande stationer:

Falköping—Ranten, Hallsberg, Katrineholm, Kilafors, Laxå, Linköping, Mjölby, Moholm, Norsholm, Nässjö, Öckelbo, Sköfde, Stenstorp och Storvik.

Nattväntsal för III klass resande finnes vid följande stationer: Falköping—Ranten, Hallsberg, Kilafors, Krylbo, Mjölby, Öckelbo och Storvik.

Restaurantvagn medföres:

- | | | |
|----------|-----|-------------------------------------|
| i tåg nr | 7 | från Stockholm C. till Malmö. |
| » » » | 8 | » Malmö till Stockholm C. |
| » » » | 9 | » Stockholm C. till Göteborg S. J. |
| » » » | 10 | » Göteborg S. J. till Stockholm C. |
| » » » | 41 | » Ed till Malmö öfver Göteborg B.s. |
| » » » | 42 | » Malmö till Ed öfver Göteborg B.s. |
| » » » | 310 | » Malmö till Kristianstad |
| » » » | 337 | » Kristianstad till Malmö. |

SKARA PENSIONAT

Järnväggatan 45—46

2 minuters väg från stationen.

Rekommenderas i ärade resandes benägna hägkomst.

Trefliga rum. Billiga rum.



Hotel Kanan

Allm. tel. 72 57. Stockholm Rikstel. 14 12.

25 Gamla Kungsholmsbrogatan 25.

nära Centralstationen (strax vid Vasagatan och spårvagnen).

Propra och tysta rum. Moderata priser.

JOE. ERIKSSON.

HOTEL & RESTUARANT EXCELSIOR

I K. F. U. M:s hus 35 Birgerjarlgatan. STOCKHOLM C.

Nytt. Förstklassigt. Inga drickspengar.

Allm. 93 27. Rikstel. och Telegr.-adr. Excelsior.

Tvättinrättning.

På resor,

vid fotvandringar, vid vistelse i skog och mark, medföra alla, som lärt känna fil. doktor P. Håkansson's fabrikat Salubrin, detsamma såsom medel mot omma fötter, insektsstyggn m. fl. yttre skador och såsom det bästa toalettmiddel till hudens, hårets och tändernas vård. Salubrin tillhandahålles i Parfym-, Specieri- och Färgaffärer.

Partilager hos Geijer & Co, Stockholm

8. Fors-Grufgården. Table with columns for station names (Garpenberg-Fors järnväg, Fr. Fors, Åsgarn, Garpenberg, Herrgården, Dala Finnhytan, Till Grufgården) and ticket prices for different classes.

Grufgården-Fors. Table with columns for station names (Garpenberg-Fors järnväg, Fr. Grufgården, Dala Finnhytan, Herrgården, Garpenberg, Åsgarn, Till Fors) and ticket prices.

18. Gäfle-Gysinge-Sala. Table with columns for station names (Fr. Ockelbo 51, Sala-Gysinge-Gäfle järnv., Fr. Gäfle, Till Hagaström, Fr. Hagaström, Sveden, Mackmyra, Överhärde, Rörberg, Främlingshem, Asberg, Hedesunda, Smedsjö, Till Gysinge, Fr. Gysinge, Kerstinbo, Tärnsjö, Råsbö, Kroksbo, Till Runhällen, Till Heby 38 b, Enköping 38 b, Fr. Runhällen, Jugansbo, Sala damm, Till Sala, Till Tillberga 39, Västerås 39, 35, 47, Krylbo 7, Stockholm C.) and ticket prices.

Sala-Gysinge-Gäfle. Table with columns for station names (Fr. Stockholm C. 35, Krylbo 7, Eskilstuna 47, 35, 39, Västerås 35, 39, Tillberga 39) and ticket prices.

9. Näs-Morshyttan. Table with columns for station names (Näs-Morshyttans järnv., spårv. 0.891, Fr. Näs, Bredgrind, Västanhede, Till Morshyttan, Till Stockholm C. 7, Gäfle 7, 55) and ticket prices.

Morshyttan-Näs. Table with columns for station names (Fr. Gäfle 55, 7, Stockholm C. 7, Näs-Morshyttans järnv., spårv. 0.891, Fr. Morshyttan, Västanhede, Bredgrind, Till Näs) and ticket prices.

Fr. Ockelbo 51, Sala-Gysinge-Gäfle järnv., spårv. 1.435. Table with columns for station names (Fr. Ockelbo 51, Sala-Gysinge-Gäfle järnv., Fr. Gäfle, Till Hagaström, Fr. Hagaström, Sveden, Mackmyra, Överhärde, Rörberg, Främlingshem, Asberg, Hedesunda, Smedsjö, Till Gysinge, Fr. Gysinge, Kerstinbo, Tärnsjö, Råsbö, Kroksbo, Till Runhällen, Till Heby 38 b, Enköping 38 b, Fr. Runhällen, Jugansbo, Sala damm, Till Sala, Till Tillberga 39, Västerås 39, 35, 47, Krylbo 7, Stockholm C.) and ticket prices.

Fr. Stockholm C. 35, Krylbo 7, Eskilstuna 47, 35, 39, Västerås 35, 39, Tillberga 39. Table with columns for station names and ticket prices.

10. Långshyttan-Byvalla. Table with columns for station names (Byvalla-Långsh. j., spårv. 0.891, Fr. Långshyttan, Västerby, Rörshyttan, Till Stjärnsund, Fr. Stjärnsund, Villingen, Åsbo, Lerhyttan, Valla, Till Byvalla, Till Gäfle 7, 55, Stockholm C. 7) and ticket prices.

Byvalla-Långshyttan. Table with columns for station names (Fr. Stockholm C. 7, Gäfle 55, 7, Byvalla-Långsh. j., spårv. 0.891, Fr. Byvalla, Valla, Lerhyttan, Åsbo, Villingen, Till Stjärnsund, Fr. Stjärnsund, Rörshyttan, Västerby, Till Långshyttan) and ticket prices.

Sundsvall-Ånge. Table with columns for station names (Statens järnv., spårv. 1.435, Fr. Sundsvall, Sundsvall Va, Grönningen, Täftev, Till Vattjom, Till Matfors 12, Fr. Matfors 12, Fr. Vattjom, Hällsjö, Nedansjö, Nedansjöby, Loo, Stöde, Ede, Viskan, Torpshammar, Getterån, Frånsta, Gulsta, Johannisberg, Erikslund, Borsjö, Parteboda, Till Ange 7, 2, 5, Luleå 7, 1, Östersund 7, Stockholm 7) and ticket prices.

Statens järnv., spårv. 1.435. Table with columns for station names and ticket prices.

12. Matfors-Vattjom. Table with columns for station names (Matfors-Vattjoms järnv., spårv. 1.067, Fr. Matfors, Till Vattjom, Till Sundsvall 11, Ange 11) and ticket prices.

Vattjom-Matfors. Table with columns for station names (Fr. Ange 11, Sundsvall 11, Matfors-Vattjoms järnv., spårv. 1.067, Fr. Vattjom, Till Matfors) and ticket prices.

Fr. Stockholm C., Sundsvall. Table with columns for station names and ticket prices.

Statens järnv., spårv. 1.435. Table with columns for station names and ticket prices.

13. Kilafors-Söderhamn-Stugsund. Table with columns for station names (Fr. Stockholm C. 7, Statens järnvägar, spårv. 1.435, Fr. Kilafors, Landa, Mobodarne, Bergvik, Myskje, Kinstaby, Söderåsa, Till Söderhamn Va, Söderhamn, Fr. Söderhamn, Till Stugsund, Lokaltåg II III, Fr. Söderhamn, Till Stugsund) and ticket prices.

Statens järnvägar, spårv. 1.435. Table with columns for station names and ticket prices.

Fr. Stockholm C., Sundsvall. Table with columns for station names and ticket prices.

Statens järnv., spårv. 1.435. Table with columns for station names and ticket prices.

14. Ljusdal-Hudiksvall. Table with columns for station names (Fr. Stockholm C. 7, Statens järnv., spårv. 1.435, Fr. Ljusdal, Hybo, Långbacka, Delsbo, Fredriksfors, Näsvisken, Forssa ångsåg, Till Hudiksvall, Till Bergsjö 15) and ticket prices.

Statens järnv., spårv. 1.435. Table with columns for station names and ticket prices.

Fr. Stockholm C., Sundsvall. Table with columns for station names and ticket prices.

Statens järnv., spårv. 1.435. Table with columns for station names and ticket prices.

15. Bergsjö-Hudiksvall. Table with columns for station names (Norra Helsinglands järnväg, spårv. 0.891, Fr. Bergsjö, Högen, Hänök, Harmånger, Via, Rogsta, Hudiksvall Öa, Till Hudiksvall) and ticket prices.

Norra Helsinglands järnväg, spårv. 0.891. Table with columns for station names and ticket prices.

Fr. Stockholm C., Sundsvall. Table with columns for station names and ticket prices.

Statens järnv., spårv. 1.435. Table with columns for station names and ticket prices.

16. Linghed-Norrundet. Table with columns for station names (Dala-Ockelbo-Norrundets järnv., spårv. 0.891, Fr. Linghed, Vintjärn, Rysjön, La Björnmossen, Sa Björnmossen, Svartbäcken, Tallås, Jädrås, Brattfors, Vij Brak, Till Ockelbo, Fr. Ockelbo, Gäfverånge, Östby, Vittersjö, Åbydal, Totra, Till Norrundet) and ticket prices.

Dala-Ockelbo-Norrundets järnv., spårv. 0.891. Table with columns for station names and ticket prices.

Fr. Stockholm C., Sundsvall. Table with columns for station names and ticket prices.

Statens järnv., spårv. 1.435. Table with columns for station names and ticket prices.

GÖTEBORGS HANDELS- OCH SJÖFARTSTIDNING finnes hos tåguden och i kiosker vid de större stationerna. Upplaga 28,000 ex. Lördagar 52,000 ex.

Table with columns for station names (e.g., Stockholm, Malmö, Trälleborg, Sassiniz), class numbers (Pl. 61, Pl. 51, etc.), and prices. Includes sub-headers for 'Biljettpris zontaxa A sid. 6.' and 'Supplementståg'.

Att observera vid läsandet af vidstående tabell.
a betyder, att uppehåll göres för resandes afstige.
p betyder, att uppehåll göres för resandes påstige.
□ Endast för resande, som inlämnat direkta biljetter till utlandet.
Direkta vagnar mellan Stockholm och Berlin via Trälleborg-Sassiniz framföres sålunda: i tågen I och II och III klass sittvagnar samt I o. II kl. vagnar, hvilka gå såsom sofvagnar i tåg I mellan Stockholm o. Malmö samt i tåg 7 mellan Malmö och Berlin. Från Malmö framgår kombinerad I och II kl. sofvagn och I (om dagen), II och III klass sittvagn till Hamburg i tågen I och II, hvar för resande till Hamburg endast behöfva byta vagn en gång, antingen i Malmö eller under färden Malmö-Stralsund.

Table for 'Lokaltåg Grafversfors-Norrköping' and 'Lokaltåg Norrköping-Eksund'. Lists stations like Grafversfors, Norrköping, and Eksund with corresponding prices.

Hotel Continental Stockholm. Midt emot centralstationen. Billiga, förstklassiga rum. Fullständig restaurang.

Hotel Bellman. Stockholms billigaste lista klass, fint möblerade rum från 1:50 till högre pris. 6 Klara Norra Kyrkogata 6.

Hotel Hellman. Bryggaregatan 5 STOCKHOLM. Propra och tysta rum till billiga priser. Enkelrum från 1:75 till högre priser.

Hotel Ahlin. Klara Norra Kyrkogata 20. 3 minuters väg från Centralstation. Väl möblerade rum från 1 Kr. till högre pris.

Första Klass Privathôtel. Birger Jarlsgatan 8. Moderata priser. Telefon i alla rummen.

Smedman den äldres Handelsskola. Grundad 1857. Kardansmakaregatan 4, Stockholm C.

Fallst. handelsläroverk med aff. för bank, handel och industri. Elever mottagas när som helst under pågående termin.

Stockholm—Malmö—Trälleborg—Sassnitz.										(Biljettpris zontaxa A sid. 6.)										Supplementståg		
Fortf. från föreg. sida.	a	b	c	d	e	f	g	h	i	j	k	l	m	n	o	1	2	3	4	5		
Fr. Karlshamn 116.....	900	400	400	670		
» Halmstad 114.....	520	200	200	520		
Fr. Vislanda.....	218	808	642		
» Liatorp.....	250		
» Diö.....		
» Möckeln.....		
Till Älmhult.....	316	924	712		
Till Sölvesborg 100.....	920	...	920		
» Kristianstad.....	722		
Fr. Älmhult.....	398	...	721		
» Killeberg.....	398		
» Onsbys.....	369		
Till Hästveda.....	417		
Till Långbro Kristianstad 129.....	720		
Fr. Hästveda.....	490		
» Balingslöv.....	488		
Till Hästveda.....	450		
Till Kristianstad 124.....	610	...	910		
» Sölvesborg 124, 119.....	722		
» Åhus hamn 124, 9, 25.....	722		
» Markaryd 139.....	722	...	922		
» Hälsingborg C. 142.....	800	...	1012		
» Köpenhamn H. (Nordb.).....	1022		
Fr. Markaryd 139.....	374		
» Karlshamn 119, 124.....	1000		
» Karlshamn 119, 124.....	1223		
» Kristianstad 114.....	525	...	720		
Fr. Hästveda.....	684	514	244		
» Sösdala.....	681	540	302		
» Tjörnarps.....	700	562	310		
Till Hörby.....	712	602	322		
Till Hörby 126.....	820		
Fr. Hör.....	712	602	322		
» Sjöholmen.....		
» Stehags.....	798	622	340		
Till Eslöf.....	741	621	362		
Till Hälsingborg C. 137.....	1022	612	1022		
» Landskrona 137.....	1022	550	1022		
» Simrishamn 134, 154.....	1121	720		
» Ystad 134.....	1102	7102	612		
Fr. Karlshamn.....		
» Ronneby.....		
» Karlshamn 119, 127.....		
» Sölvesborg.....		
» Kristianstad 127.....		
» Klippans 140.....	345		
Fr. Eslöf.....	742	622	366		
Till Örtofta.....	722	722	406		
Till Klippans 143.....	972	900		
» Sjöbo 143.....	972	1010	520		
Fr. Örtofta.....	762	722	406		
» Stångby.....	800	714	418		
Till Lund.....	809	724	421		
Till Trälleborg 145.....	1006	922		
Fr. Lund.....	810	722	422		
» Uppåkra.....	817	740	422		
» Åkarp.....	822	722	422		
» Ärlöv.....	822	722	422		
Till Malmö.....	822	822	462		
Fr. Malmö 155.....	916	822	462		
Till Trälleborg N.....	1012	942	700		
» Trälleborg F. 155.....		
Fr. Trälleborg F.....		
Till Sassnitz Hafen.....		
» Berlin, Stett.....		
» Rostock.....		
» Lübeck.....		
» Hamburg H.....		
Till Köpenhamn Frihamn.....		
» Österbro.....		
» hamn.....		
» Rostock.....		
» Lübeck.....		
» Hamburg H.....		
» Berlin Stett.....		
Till Kiel.....		
» Hamburg H.....		

Att observera vid läsandet af vidstående tabell.

Obs.! Ranklinie framför ett tåg betyder, att I och II klass sofvagnar medföras.

Direkta vagnar och sofvagnar se sidan 12.

Att observera för resande å linien Stockholm—Malmö—Köpenhamn med snälltåg nr 1 o. II.

Resande, hvilka innehåva genomgående biljetter för resa vare sig mell. svenska stationer o. stationer bortom Köpenhamn eller mell. svenska stationer norr om Älmhult o. Köpenhamn, Rikens om af dylika res. medfördt handresgods, befordr. kostnadsfritt med omnibus mellan statens järnvägsstation i Malmö och tillgångsplatser för ångjärnan därstädes. I mån af utrymme befordras äfven andra resande med nämnda omnibus mot afgift af 25 öre person. I Köpenhamn sker befordran mellan frihamnen och hufvudstationen jämväl medelst omnibus.

OBSERVERA! Lokaltåg Lund—Malmö & särskild tabell under denna.

Hotel och Pensionat von PLATEN

Stockholm, 16 Kungsgatan 16

(strax vid Drottningg.) II tr. (hiss).

Rekommenderar sina välmöblerade rum. Elektr. ljus, förstklassigt läge, tyst och angenämt, moderata priser. Ny regim.

Minna Johansson, förnt anst. å Nya Hotellet, Falun.

Malmstens Hotell

STOCKHOLM

3 minuter från Centralstation

rekommenderar sina tysta, hemtrefliga rum från 1.50 till högre pris, för resande på längre eller kortare tid. (OBS. Lägre pris för månad.)

Mästersamuelsgatan 63

Allm. tel. 125 14

Kruses Hôtel

2 Pensionat,

3 min. från Centralstation.

Verklig sanning är att resande hö tilligt, lugnt och friskt på Kruses Pensionat. Små rum för 1:25, större fr. 1:50; med två sängar 1 kr. mera.

Klarabergsgatan 52, Stockholm.

(Biljettpris zontaxa A sid. 6.)

Sassnitz—Trälleborg—Malmö—Stockholm.

Km.	a	b	c	d	e	f	g	h	i	j	k	l	m	n	Supplements-tåg.
Fr. Kalmar 107, 98, 99, 69...	630	300	630
» Hultsfred 69	1025	722	1025
» Hjo 65	1042	710	1042
» Fågelsta 70
Fr. Linköping	280	123	280
» Rystad
» Lingham
» Gistad
Till Norsholm	301	125	301
Till Västervik 65	725	338	725
Fr. Västervik 65	845	435	845
Fr. Norsholm	302	126	302
Till Kilstad	308	127	308
Till Finspång 64	440	550	440
» Örebro S. 64
Fr. Örebro S. 64
» Finspång 64
Fr. Kilstad	309	128	309
» Okna
» Eksund
» Fiskeby
» Östra Eneby
Till Norrköping	301	129	301
Till Söderköping 72	624	784	624
Fr. Söderköping 72	1240	820	1240
Fr. Norrköping	306	130	306
» Karlero
» Herrstaber
» Loddby
» Aby
» Grafversfors
» Näsby
» Simonstorp
» Andebol
» Strängsjö
Till Katrineholm	422	522	422
Fr. Katrineholm	497	597	497
» Valla
» Kantorp
» Holböns
Till Flen	449	549	449
Till Eskilstuna C. 47	558	658	558
» Nyköping 47	616	716	616
Fr. Nyköping 47	318	418	318
» Eskilstuna C. 47	342	442	342
Fr. Flen	469	569	469
Till Skebokvarn	1	101	1
Till Malmköping 48 b
Fr. Skebokvarn
» Sparreholm
» Stjärnhof
» Björmlunda
Till Gnesta	584	684	584
Fr. Gnesta	584	684	584
» Mölnbo
» Järna
Till Saltskog	628	728	628
Till Södertälje	614	714	614
» Mariefred 48	822	922	822
» Strängnäs 48	925	1025	925
Fr. Eskilstuna C. 48
» Strängnäs 48
» Mariefred 48
» Södertälje
Fr. Saltskog
» Igelsta
» Rönninge
» Utran
» Tumba
» Tullinge
» Huddinge
» Älfjö
» Liljeholmen
Till Stockholm S.
Till Stockholm C.

Supplements-tåg.

Km.	a	b	c	d	e	f	g	h	i	j	k	l	m	n
Fr. Kalmar 107, 98, 99, 69...	630	300
» Hultsfred 69	1025	722
» Hjo 65	1042	710
» Fågelsta 70
Fr. Linköping	280	123
» Rystad
» Lingham
» Gistad
Till Norsholm	301	125
Till Västervik 65	725	338
Fr. Västervik 65	845	435
Fr. Norsholm	302	126
Till Kilstad	308	127
Till Finspång 64	440	550
» Örebro S. 64
Fr. Örebro S. 64
» Finspång 64
Fr. Kilstad	309	128
» Okna
» Eksund
» Fiskeby
» Östra Eneby
Till Norrköping	301	129
Till Söderköping 72	624	784
Fr. Söderköping 72	1240	820
Fr. Norrköping	306	130
» Karlero
» Herrstaber
» Loddby
» Aby
» Grafversfors
» Näsby
» Simonstorp										

21 a. Stockholm—Göteborg.

Biljettpreis Zontaxa A sid. 6.

Supplementstäg.

Att observera vid läsandet af vidstående tab.

Direkta vagnar och sofvagnar; se sid. 12.

Endast för resande som löst sofvagnsbiljett.

Observera! Kankljne framför ett tåg betyder att det medför I o. II kl. sofvagnar.

Reparationsräkningar å automobil, motorbåtar och andra motormaskiner granskas af MOTORTEKNISKA BYRÅN. Kostnadsförslag och värderingar • Kungsgatan 41, Stockholm. • Riktst. 89 63. Allm. 150 31.

Main table containing train routes, station names, and fares. Includes columns for 'Km.', 'Stat. järnv. spår', and various fare classes (Pl. 81, Pl. 61, etc.).

Att observera! Snälltågen 1, 7 och 11 till Malmö äro upptagna å tab. 20 a. Lokaltågen Stockholm—Ålfsjö äro upptagna å sid. 19.

Anvisningar rörande Jul- och Påsktrafiken se sid. 45.

GÖTEBORGS HANDELS- & SJÖFARTSTIDNING finnes hos tåguden och i kioskerna vid de större stationerna.

Vegetariska Matsalarna och Pensionatet Drottninggatan 94, 1 tr. STOCKHOLM: Middag serveras från kl. half 4—5. Tiden kan dock ändras efter överenskommelse. Allm. tel. 260 55. AUGUSTA RYDELL.

22 a. Laxå-Charlottenberg.

Biljettpris enligt Zontaxa, se tab. A sid. 6.

Table with columns for station names (Fr. Stockholm C. 21 a., Göteborg S. J. 21 b., Malmö 20 b., 24, 21 b., etc.) and fare amounts for different classes.

22 b. Charlottenberg-Laxå.

Biljettpris enligt Zontaxa, se tab. A sid. 6.

Table with columns for station names (Fr. Kristiania Ö., Statens järnv. spårv. 1.435., Fr. Charlottenberg, etc.) and fare amounts.

Direkta vagnar och sofvagnar, se sid. 12. Sofvagnar: I o. II kl. Stockholm-Kristiania tåg 372.

Direkta vagnar och sofvagnar, se sidan 12.

Se Aktie-Bol. Stockholms Handelsbanks annons på Statens Järnvägsbiljetter.

Vänd på bifjetten!

GÖTEBORGS HANDELS- & SJÖFARTS-TIDNING finnes hos tåguden och i kiosker vid de större stationerna. Uppl. 28,000 ex. Lördagar 52,000 ex.

Anvisningar rörande Jul- och Påsktrafiken se sid. 45.

21 a. Lokaltåg Stockholm-Älfsjö.

Table with columns for station names (Statens järnvägar, spårv. 1.435., Fr. Stockholm C., Liljeholmen, Älfsjö, etc.) and fare amounts.

21 b. Lokaltåg Älfsjö-Stockholm.

Table with columns for station names (Fr. Nynäshamn Skd., Älfsjö, Liljeholmen, Stockholm S., Stockholm C., etc.) and fare amounts.

HÔTEL & RESTAURANT TEMPERANCE - 3 BRYGGAREGATAN 3, STOCKHOLM. - 3 minuter från Centralen.

Använd Dr. P. Håkansson's SALUBRIN Patenteradt, Giftfritt, Antiseptiskt, Se annonsen sid. 12.

Hôtel Arffursten 48 Drottninggatan 48 Allm. 71 51 STOCKHOLM. Matsal. Telefoner i alla rummen Elektriskt ljus. Centralvärme. Bad. Hiss. Förstklassigt. Vördsamt Margit Grannas.

Hotell VICTORIA 14 NORRA SMEDJEGATAN STOCKHOLM Allm. 66 57. Stockholms äldsta o. billigaste privathotell Vördsamt Matilda Carlsson & Greta Schubert.

Hotel MONOPOL 8 Stora Vattugatan 8, Stockholm Rikstelefon 34 35 Allm. Telefon 73 49 Rekommenderar sina bättre och enklare rum från lägre till högre pris. Högaktingsfullt Stina Dahlqvist.

HOTEL & PENSIONAT Stureplan 13, 3 tr., Stockholm. Rikstelefon 87 27. Allm. Tel. 113 28. Hiss. - Spårvagn från Centralstationen till Stureplan. Rekommenderar sina ljusa trefliga rum med alla nutida bekvämligheter. Vördsamt MÄRTA ERIKSSON fr. Sala.

För resande! MÖBLERADE RUM med elektriskt ljus till moderata priser Birger Jarls gatan 8, 3 tr. upp Allm. tel. 123 17 STOCKHOLM Rikstelefon 72 63. Spårv. till porten Obs.! Ej att förväxla med hotellet 1 och 2 tr. upp. Obs.! Anna Gustafsson.

Hôtel Bristol 23 Gamla Kungsholmsbrogatan 23 STOCKHOLM Rekommenderar sina väl möblerade rum till moderat pris. Elektriskt ljus. Rikstelefon 95 06. Allm. Tel. 206 65. Vördsamt Ax. Eriksson, fört anställd & Hotell Bellman.

OBS.! Champagne Delbeck & Co annons sid. 8.

Aktiebolaget Wilh. Harmsen, Stockholm. Elektriska maskiner, Suggasverk, Fotogenmotorer, Turbines, Transmissions. Automatiska vägar, Transportanläggningar.

RESTAURANT och CAFÉ "METROPOL" STOCKHOLM. Elegant Matsal och Café! - Ny utmärkt ventilation! - In-och utländska tidningar. 1:sta klass svenskt kök. Telefoner: Allm. 82 59. Riks. 22 65. För beställn.: Allm. 75 67. Vördsamt Wilhelm Strandberg.

GÖTEBORGS HANDELS- OCH SJÖFARTSTIDNING.

— Upplaga 28,000 ex. Lördagar 52,000 ex. —

finnes hos tåguden och i kioskerna vid de större stationerna.

21 b.

Göteborg—Stockholm.

Biljettpris Zontaxa A sid. 6.

Supplementståg.

Main table containing train routes, departure times, and fares. Includes columns for route names, departure times, and various fare categories.

Anvisningar rörande Jul- o. Påsktrafiken se sid. 45.

Att observera vid läsandet af vidstående tab.

Att observera. Snälltåget 2, 8 och 12 från Malmö äro upptagna a tab. 20 b, sid. 17. Lokaltågen mellan Ifsjö och Stockholm äro upptagna a sid. 19.

Restaurationsvagn medföres. Se anm. 7 o. 21 a sid. 45.

Restaurationsvagn medföres. Se anm. 7 o. 21 a sid. 45.

Restaurationsvagn medföres. Se anm. 7 o. 21 a sid. 45.

Restaurationsvagn medföres. Se anm. 7 o. 21 a sid. 45.

Restaurationsvagn medföres. Se anm. 7 o. 21 a sid. 45.

25. Lerbäck-Askersund.

Table with columns for station names (Fr. Stockholm 21 a, 23, Örebro 21 b, 23, Hallstberg 23, Linköping 20 a, 23) and ticket prices for Askersund-Skjällberg-Lerbäck järnv., spårv. 0,891.

Askersund-Lerbäck.

Table with columns for station names (Fr. Medevi, Askersund-Skjällberg-Lerbäck järnv., spårv. 0,891, Fr. Askersund, Sjöstorp, Ingelsby, Skjällbergs bruk, Till Lerbäck, Till Hallstberg, Örebro 23, Stockholm 23, 21 b, Göteborg 23, 21 a, Linköping 23, 20 b) and ticket prices.

26. Örebro-Svartå.

Table with columns for station names (Fr. Örebro, Till Örebro S., Fr. Pålveda 64, Fr. Örebro S., Karlslund, Lindbacka, Gräveby, Latorpsbruk, Vintrosa, Hidingebro, Fjugesta, Gropen, Kvistbro, Mullhyttemo, Dormen, Till Svartå, Till Kristinehamn 22 a, Karlstad 22 a, Charlottenberg 22 a) and ticket prices.

Svartå-Örebro.

Table with columns for station names (Fr. Charlottenberg 22 a, Karlstad 22 a, Kristinehamn 22 a, Statens järnv., spårv. 1,436, Fr. Svartå, Dornen, Mullhyttemo, Örebro, Gropen, Fjugesta, Hidingebro, Vintrosa, Latorpsbruk, Gräveby, Lindbacka, Karlslund, Till Örebro S., Till Pålveda 64, Fr. Örebro S., Till Örebro) and ticket prices.

27. Sköfde-Karlsborg.

Table with columns for station names (Fr. Stockholm C. 21 a, Göteborg S. J. 21 b, Statens järnvägar, spårv. 1,436, Fr. Sköfde, Igelstorp, Kungärd, Tibro, Fagersanna, Mölltorp, Till Karlsborg, Till Motala) and ticket prices.

Karlsborg-Sköfde.

Table with columns for station names (Fr. Motala, Statens järnvägar, spårv. 1,436, Fr. Karlsborg, Mölltorp, Fagersanna, Tibro, Kungärd, Igelstorp, Till Sköfde, Till Göteborg S. J. 21 a, Stockholm C. 21 b) and ticket prices.

28. Vanneboda-Ludvika.

Table with columns for station names (Fr. Malmö 20 b, 23, Göteborg 21 b, 23, Stockholm 6, Hallstb. 20, 21 a, 23, Örebro 23, Stockholm 6, Tillb. 35, Eskilstuna 47, 35, Västerås 35, Frövå 35, Till Vanneboda 35, Frövå-Ludvika järnv., spårv. 1,436, Fr. Vanneboda, Vedevåg, Till Lindesberg, Fr. Lindesberg, Gusselby, Storå, Vasselhyttan, Rällså, Bångbro, Bånghammar 28, Till Kopparberg, Fr. Kopparberg, Till Ståldalen, Till Stockholm 61, 35, Fålitstad Västra 61, Kå 61, Inasjön 61, 62, Fålit 61, Gäfte 61, 55, Fr. Ståldalen, Stållberg, Silfverhöjden, Till Grängesberg, Fr. Grängesberg, Björnhyttan, Blåberget, Gondis, Till Ludvika, Till Stockholm 35, Inasjön 62, Fålit 61, Gäfte 55) and ticket prices.

Ludvika-Vanneboda.

Table with columns for station names (Fr. Stockholm 35, Gäfte 55, Inasjön 62, Fålit 61, Frövå-Ludvika järnv., spårv. 1,436, Fr. Ludvika, Gondis, Blåberget, Björnhyttan, Till Grängesberg, Fr. Grängesberg, Silfverhöjden, Stållberg, Till Ståldalen, Fr. Ståldalen, Göteborg B 61, Kå 61, Fålitstad Västra 61, Gäfte 55, Inasjön 62, Fålit 61) and ticket prices.

Båntåg gå alla helgtrier Lördagar mellan Bånghammar och Klotten. Från Bånghammar kl. 11:16 f. m., från Kölsjön 11:50 f. m., till Klotten 12:00 e. m., åter från Klotten 1:00 e. m., från Kölsjön 1:22, till Bånghammar 2:02 e. m.

29. Köping-Uttersberg-Riddarhyttan.

Table with columns for station names (Fr. Stockholm C. 35, Västerås 35, Eskilstuna 47, 35, Örebro 23, 35, Arboga, Köping-Uttersbergs järnv., spårv. 1,093, Fr. Köping, Asby, Kolsva, Gisslarbo, Bernshammar, Karmansbo, Till Uttersberg, Uttersberg-Riddarhyttans j., spårv. 1,093, Fr. Uttersberg, Krampen 23, Forshammar, Till Riddarhyttan) and ticket prices.

Riddarhyttan-Uttersberg-Köping.

Table with columns for station names (Uttersberg-Riddarhyttans järnv., spårv. 1,093, Fr. Riddarhyttan, Forshammar, Krampen 23, Till Uttersberg, Köping-Uttersbergs järnv., spårv. 1,093, Fr. Uttersberg, Karmansbo, Bernshammar, Gisslarbo, Kolsva, Asby, Till Köping, Till Arboga, Örebro, Eskilstuna 35, 37, Västerås 35, Stockholm C. 35) and ticket prices.

30. Ervalla-Nora-Strömtorp-Otterbäcken se sid. 23.

31. Grythytted-Kortfors.

Table with columns for station names (Fr. Göteborg B 61, Fålitstad Västra 61, Hällefors 61, Ludvika 61, Fålit 61, Stockholm 35, 36, 61, Kristinehamn 32, 61, Svartåfjälls järnv., spårv. 1,436, Fr. Grythytted, Alfvestorp, Limningsviken, Flosjöhyttan, Rockesholm, Karlsdalsbruk, Till Kortfors, Till Stockholm via Frövå 30, 23, 35, Stockholm via Laxå 30, 22 21, Örebro via Ervalla 30, 23, Nora 30, Karlskoga 30, Strömtorp 30, Kristinehamn 22 b, 30) and ticket prices.

Kortfors-Grythytted.

Table with columns for station names (Fr. Stockholm via Frövå 21, 23, 30, Stockholm via Laxå 35, 23, 30, Örebro via Ervalla 23, 30, Nora 30, Karlskoga 30, Strömtorp 30, Kristinehamn 22 b, 30, Svartåfjälls järnv., spårv. 1,436, Fr. Kortfors, Karlsdalsbruk, Rockesholm, Flosjöhyttan, Limningsviken, Alfvestorp, Till Grythytted, Till Göteborg B 61, Fålitstad Västra 61, Hällefors 61, Ludvika 61, Fålit 61, Stockholm 61, 35, 36, Kristinehamn 61, 32) and ticket prices.

Matsalarna Kungsgatan 24

Allm. 164 48 (hörnet af Klara Norra Kyrkogata) Allm. 164 48. böra ihågkommas af hvar och en som önskar spisa godt, snyggt och billigt. Obs. Bland de mest besökta i Stockholm. Det goda kaffet rekommenderas.

1 Stockholm rekommenderas HOTELL MARGIT

46 Drottninggatan 46, Rikstel. 99 04. (Hörnet af Klarabergsgatan) Allm. Tel. 125 24. Komfortabla rum från lägre till högre priser. Elektrisk belysning och Telefon i alla rum. Betjäning möter vid alla tåg. OBS! Ny regime.

J. C. Larsén & Co.

Fabrik för Skepps- och Järnvägs-lyktor. Brännare, Kupor, Glas och Vekar m. m. Stockholm, Österlånggatan 43. Allm. tel. 27 34. Rikstel. 24 75.

Hotell Hägglund

Wasagatan 36, Stockholm rekommenderar sina tysta och hemtrefliga rum till moderata priser. Riks 37 02 Allm. tel. 116 73

Hôtel d'Artiste

67 Regeringsgatan 67 STOCKHOLM Allm. Tel. 225 23. Rum från 1: 50 pr dag.

A.-B. Svenska Spiralfabriken

17 Fridhemsgatan 17 Riks 21 01. STOCKHOLM. Allm. tel. 55 45. Tillverkar SPIRALFIÄDRAR och HÄSTSKYDDARE.

Advertisement for Södermalms Tvätt- och Badinrättning. Elegant inredda karbads- och varmluftsafdelningar. Rymliga badkar och utmärkt badlinne. Ferm betjäning samt förstklassigt kafe och friserafdelning. Allm. 30 56, Riks 3 07. Enastående god tvätt-behandling som gör linnet bländande hvitt och silkesmjukt. Tvättbehandlar ca 500,000 kg. årligen. Allm. 36 30, Riks 25 82.



30. Ervalla-Nora-Strömtorp-Otterbäcken.

Table with columns for stations (Fr. Stockholm, Västerås, Lindsberg, Krylbo, Örebro, Nora Bergslags järnv., Ervalla, Torpa, Järla, Till Nora, Fr. Nora, Till Gyttorp, Fr. Gyttorp, Bengtstorp, Vikersvik, Till Kortfors, Fr. Grythytted, Fr. Kortfors, Edsagan, Bofors, Till Karlskoga, Fr. Karlskoga, Högsen, Till Strömtorp, Till Kristinehamn, Karlstad, Göteborg, Fr. Göteborg, Karlstad, Kristinehamn, Fr. Strömtorp, Högsen, Håkanbol, Konsterud, Värmlands Säby, Årås, Gullspång, Till Otterbäcken, Ingen anslut. d. 21 o. 24/30, samt 18 o. 19/1, 10 o. 12/1, 10 o. 18/1, 7 o. 10/1, 10/1, 10/13, 9/15)

Otterbäcken-Strömtorp-Nora-Ervalla.

Table with columns for stations (Nora Bergslags järnv., spår. 1,435, Fr. Otterbäcken, Gullspång, Årås, Värmlands Säby, Konsterud, Håkanbol, Högsen, Till Strömtorp, Till Kristinehamn, Karlstad, Göteborg, Fr. Göteborg, Karlstad, Kristinehamn, Fr. Strömtorp, Högsen, Håkanbol, Konsterud, Värmlands Säby, Årås, Gullspång, Till Otterbäcken, Ingen anslut. d. 21 o. 24/30, samt 18 o. 19/1, 10 o. 12/1, 10 o. 18/1, 7 o. 10/1, 10/1, 10/13, 9/15)

33. Bredsjö-Gyttorp-Nora.

Table with columns for stations (Fr. Filipstad, Falun, Ludvika, Nora Bergslags järnv., spår. 1,435, Fr. Bredsjö, Hjulsjö, Södra hyttan, Grängen, Järnboås, Timansberg, Klacka-Lerberg, Strieberg, Asboberg, Till Gyttorp, Fr. Gyttorp, Till Nora)

Nora-Gyttorp-Bredsjö.

Table with columns for stations (Nora Bergslags järnv., spår. 1,435, Fr. Nora, Till Gyttorp, Fr. Gyttorp, Asboberg, Klacka-Lerberg, Strieberg, Timansberg, Grängen, Södra hyttan, Hjulsjö, Till Bredsjö, Till Ludvika, Falun, Filipstad)

30 a. Bofors-Valåsen.

Table with columns for stations (Nora Bergslags järnv., spår. 1,435, Fr. Bofors, Till Valåsen)

Valåsen-Bofors.

Table with columns for stations (Nora Bergslags järnv., spår. 1,435, Fr. Valåsen, Till Bofors)

30 b. Dalkarlsberg-Vikersvik.

Table with columns for stations (Dalkarlsbergs järnv., spår. 0,808, Fr. Dalkarlsberg, Till Vikersvik)

Vikersvik-Dalkarlsberg.

Table with columns for stations (Dalkarlsbergs järnv., spår. 0,808, Fr. Vikersvik, Till Dalkarlsberg)

Nora Bergslags järnv. zontaxa.

Table with columns for zones (Zon, Kilom., Enkel biljett, Zon, Kilom., Enkel biljett, Zon, Kilom., Enkel biljett)

31. Grythytted-Kortfors-Grythytted se sid. 22.

32. Kristinehamn-Mora.

Table with columns for stations (Fr. Stockholm, Göteborg, Malmö, Karlstad, Mora-Vänerns järnv., spår. 1,435, Fr. Kristinehamn, Söndand, Nässundet, Storfors, Nykroppa, Till Herrhult, Till Falun, Fr. Herrhult, Gammalkroppa, Till Nyhyttan, Fr. Nyhyttan, Till Persberg, Fr. Persberg, Horrsjö, Långbanshyttan, Långbansände, Lesjöfors, Rämmer, Oforsen, Nora, Sägen, Vakar, Till Vansbro, Fr. Vansbro, Fr. Herrhult, Nyhyttan, Gåfvunda, Klättbo, Vimo, Sjöndand, Vika, Till Mora, Till Falun)

Mora-Kristinehamn.

Table with columns for stations (Fr. Falun, Mora-Vänerns järnv., spår. 1,435, Fr. Mora, Vika, Vimo, Klättbo, Gåfvunda, Till Brintbodarne, Till Limesforsen, Fr. Brintbodarne, Van, Till Stockholm, Falun, Fr. Stockholm, Vansbro, Fr. Herrhult, Nyhyttan, Gåfvunda, Klättbo, Vimo, Sjöndand, Vika, Till Mora, Till Falun)

34. Karlstad-Ö-Filipstad.

Table with columns for stations (Fr. Stockholm, Göteborg, Karlstad, Filipstad, Karlstad-Munkfors, Fr. Karlstad, Edsagan, Ulfaby, Skifed, Forshaga, Kvarntorp, Till Deje, Till Göteborg, Falun, Fr. Falun, Stockholm, Göteborg, Karlstad, Fr. Deje, Dejeforsbruk, Öre Ullerud, Olsäter, Ransäter, Holsby, Munkfors, Høje, Myra, Råda, Till Sjögränd, Fr. Sjögränd, Till Edebäck, Fr. Edebäck, Till Sjögränd, Fr. Sjögränd, Uddeholm, Stjärns, Gejersholm, Sundsjön, Mortsjånshyttan, Nordmark, Fimmosen, Fogdhytta, Anggruvorna, Till Flinshyttan, Fr. Flinshyttan, Till Filipstad, Falun)

Zontaxa för personbiljetter.

Table with columns for zones (Kilom., Enkel resa, Enkel resa, Enkel resa)

HOTELL ZION STOCKHOLM.

5 Klara Norra Kyrkogata 5. Tyst och stilla hem för resande. Rum från 1 krona till högre priser. Allm. telefon 102 91. Rikstel. 81 62. I. Winck.

HOTEL STORA ROSENBAD STOCKHOLM.

vid Rödbotorget (Klara Södra Kyrkogata 4). Rekommenderas åt fräde resande. Centralt och härligt läge med utsikt över Norrström. Elektrisk belysning. Rikstelefon i rummen. Billiga priser. 3 min. väg från Centralstationen. Rikst. 42 72. Allm. 85 50. Vördsamt S. Andersson.

Framtidsyrke.

lär sig den som genomgår Skandinaviens största chaufförskola, Autotekniska skolan Nybrogatan 34, Stockholm. Begär prospekt! Köp "Motorinstruktören" Pris Kr. 4.- Bästa lärobok för självstudium. Expedieras portofritt mot insändande af beloppet. Aktiebolaget E. Lundvik & Co Nybrogatan 34, Stockholm. R. Riks 52 06

Hôtel ROYAL.

Norra Smedjegatan 13 STOCKHOLM. Rikstel. 49 53 :: Allm. Tel. 58 95

Hôtel Royal's Annex.

Norra Smedjegatan 20 Rikstelefon :: Allm. tel. 102 53 2 minuters väg från Gustaf Adolfs Torg

Kärrgrufvan-Ängelsberg.

Table with columns for stations (Fr. Krylbo, Stockholm, Västerås, Borsjö, Fr. Kärrgrufvan, Norberg, Hörfors, Till Snyten, Till Krylbo, Fr. Krylbo, Fr. Snyten, Till Ängelsberg, Till Västerås, Stockholm, Sala)

37. Ängelsberg-Kärrgrufvan.

Table with columns for stations (Fr. Sala, Västerås, Stockholm, Ängelsberg, Till Snyten, Till Krylbo, Fr. Krylbo, Fr. Snyten, Till Kärrgrufvan, Till Krylbo)

Nyhyttan-Finnsyttan.

Table with columns for stations (Mora-Vänerns järnv., spår. 1,435, Fr. Nyhyttan, Till Filipstad, Fr. Filipstad, Till Finnsyttan)

Limesforsen-Brintbodarne.

Table with columns for stations (Mora-Vänerns järnv., spår. 1,435, Fr. Limesforsen, Tandö, Megrin, Malung, Vallerås, Malungfors, Tyngren, Öje, Till Brintbodarne)

Nyhyttan-Finnsyttan.

Table with columns for stations (Mora-Vänerns järnv., spår. 1,435, Fr. Nyhyttan, Till Filipstad, Fr. Filipstad, Till Finnsyttan)

Limesforsen-Brintbodarne.

Table with columns for stations (Mora-Vänerns järnv., spår. 1,435, Fr. Limesforsen, Tandö, Megrin, Malung, Vallerås, Malungfors, Tyngren, Öje, Till Brintbodarne)

Resande till Bergsl. järnvägars tåg 4 i Herrhult kl. 9:45 f. m. skola färdas med Mora-Vänerns järnvägs tåg 8 och icke med tåg 2 som ej står i förbindelse med nämnda tåg.

Se Aktie-Bol. Stockholms Handelsbanks annons på Statens Järnvägsbiljetter. Vänd på biljetten!

Table 35: Stockholm-Köping-Frövi. Biljettpris för Stockholm-Västerås-Bergslags järnv. spårv. 1,435. Includes routes like Stockholm to Frövi, Köping, and various stations in the region.

Table 35: Frövi-Köping-Stockholm. Biljettpris för Örebro-Köpingens järnv. spårv. 1,435. Includes routes like Frövi to Köping, Stockholm, and various stations in the region.

Table 36: Tillberga-Vansbro. Biljettpris enligt kontaxa B, se sid. 6. Includes routes like Tillberga to Vansbro, Stockholm, and various stations in the region.

Table 37: Vansbro-Tillberga. Biljettpris enligt kontaxa B, se sid. 6. Includes routes like Vansbro to Tillberga, Stockholm, and various stations in the region.

Table 38: Kolbäck-Ramnäs. Biljettpris enligt kontaxa B, se sid. 6. Includes routes like Kolbäck to Ramnäs, Stockholm, and various stations in the region.

Table 37: Kärngrufvan-Ängelsberg-Kärngrufvan se sid. 23. Advertisement for Carl Aspenbergs Vin- och Spirituosaffär and Lilla Stadshotellet, including contact information and location details.

39. Sala-Tillberga. Table with columns for station names (Fr. Krylbo, Gysinge 18, etc.) and arrival/departure times.

40. Stockholm-Sundbyberg-Spånga-Riddersvik-Kungsängen. Large table with multiple columns for stations and times.

Biljettpris enligt zontaxa B sid. 6.

Biljettpris enligt zontaxa B sid. 6.

Tillberga-Sala. Table with columns for station names and times.

Kungsängen-Riddersvik-Spånga-Sundbyberg-Stockholm. Table with columns for station names and times.

Biljettpris enligt zontaxa B sid. 6.

Biljettpris enligt zontaxa B sid. 6.

41. Stockholm-Långängen, Danderyd, Altorp och Djurholm.

Table for Stockholm-Långängen, Danderyd, Altorp och Djurholm. Columns include station names and times.

Djurholm, Altorp, Danderyd och Långängen-Stockholm.

Table for Djurholm, Altorp, Danderyd och Långängen-Stockholm. Columns include station names and times.

* Vagnombyte i Ösby, atom med tåg nr 375 och 300 fr. Danderyd. † Tågen nr 144, 146 och 148 stanna icke mellan Stockholm Östra och Mörby sockendagar. ‡ Vagnombyte i Stockholm.

Biljettpris: inom Stockholm och Djurholm-Stockholm-Experimentalrådet 20 öre, Stockholm-Frescati och Stocksund 30 öre, bortom Stocksund liggande stationer och hållplatser 40 öre.

43. Stockholm-Nynäs järnvägs tabell, se sid. 26.

44. Stockholm (Stadsgården)-Saltsjöbaden. Angfärjor gå mellan Carl XII:s torg och Stadsgården med 15 minuters mellanrum från 7.05 till 11.05.

Table for Stockholm (Stadsgården)-Saltsjöbaden. Columns include station names and times.

Saltsjöbaden-Stockholm (Stadsgården). Angfärjor gå mellan Carl XII:s torg och Stadsgården med 15 minuters mellanrum från 7.05 till 11.05.

Table for Saltsjöbaden-Stockholm (Stadsgården). Columns include station names and times.

Biljetter skola utvärkligen lösas af afgångsstället där biljettförsäljning är anordnad. Årsbiljett linjen Stads.-Saltsjöbaden 100 kr., kombinerad med färja 115 kr.

46. Stockholm-Värtan.

Karl Bratts Bokbinderi

I:a Klass Specier och Konserver

Table for Stockholm-Värtan. Columns include station names and times.

STOCKHOLM. Linieranstalt och Kontorsbokfabrik. 52 Klarabergsgatan 52. Telef.: Riks Norr 135. Allm. 5620.

Ångrostad Kaffe af endast naturella och höga kvaliteter hos Carl Dahlgren, Stockholm, Nybrogatan 40.

43.

**Snabbaste förbindelse
Stockholm—Visby.**
Person- och godstrafik mellan fastlandets och Gotlands järnvägsstationer med direkta biljetter, genomgående polettering af resgodsd och fri omlastning af gods i Nynäshamn.
Se vidare Ängfartygsaktiebolaget Gotlands turistta och annons i dagliga tidningarna.

STOCKHOLM—NYNÄS JÄRNVÄG



Sjöförbindelser
via Nynäshamn med RIGA samt VISBY, VÄSTERVIK, OSKARSHAMN, BORGHOLM o. KALMAR.
Se vidare annons i dagliga tidningarna.

Stationer	Söndag		Måndag		Tisdag		Onsdag		Torsdag		Fredag		Lördag	
	Fr.	To.	Fr.	To.	Fr.	To.	Fr.	To.	Fr.	To.	Fr.	To.	Fr.	To.
Fr. Stockholm Central	6:46	9:24	6:46	9:24	6:46	9:24	6:46	9:24	6:46	9:24	6:46	9:24	6:46	9:24
Fr. Nynäshamn	7:00	9:38	7:00	9:38	7:00	9:38	7:00	9:38	7:00	9:38	7:00	9:38	7:00	9:38
Fr. Visby	7:15	9:53	7:15	9:53	7:15	9:53	7:15	9:53	7:15	9:53	7:15	9:53	7:15	9:53
Fr. Borgholm	7:30	10:08	7:30	10:08	7:30	10:08	7:30	10:08	7:30	10:08	7:30	10:08	7:30	10:08
Fr. Oskarshamn	7:45	10:23	7:45	10:23	7:45	10:23	7:45	10:23	7:45	10:23	7:45	10:23	7:45	10:23
Fr. Västervik	8:00	10:38	8:00	10:38	8:00	10:38	8:00	10:38	8:00	10:38	8:00	10:38	8:00	10:38
Fr. Riga	8:15	10:53	8:15	10:53	8:15	10:53	8:15	10:53	8:15	10:53	8:15	10:53	8:15	10:53

Direkta II och III klass vagnar till och från Stockholms Centralstation i alla tåg med undantag af tågen 149, 150 och 604. Tågen 149, 150 och 604 medföra endast III kl. vagnar å statsbanan.
Tåg, som utgå från hamnen i Nynäs, afgå därifrån 10 minuter före afgångstiden från Nynäshamn.

Liljeholmens

Ljus

Ljus

Öfverträffade i hvithet och ljusstyrka.

72. Norrköping—Valdemarsvik.

Fr. Stockholm 20 a	Söndag		Måndag		Tisdag		Onsdag		Torsdag		Fredag		Lördag		
	Fr.	To.	Fr.	To.	Fr.	To.	Fr.	To.	Fr.	To.	Fr.	To.	Fr.	To.	
7:00	9:38	7:00	9:38	7:00	9:38	7:00	9:38	7:00	9:38	7:00	9:38	7:00	9:38	7:00	9:38
7:15	9:53	7:15	9:53	7:15	9:53	7:15	9:53	7:15	9:53	7:15	9:53	7:15	9:53	7:15	9:53
7:30	10:08	7:30	10:08	7:30	10:08	7:30	10:08	7:30	10:08	7:30	10:08	7:30	10:08	7:30	10:08
7:45	10:23	7:45	10:23	7:45	10:23	7:45	10:23	7:45	10:23	7:45	10:23	7:45	10:23	7:45	10:23
8:00	10:38	8:00	10:38	8:00	10:38	8:00	10:38	8:00	10:38	8:00	10:38	8:00	10:38	8:00	10:38
8:15	10:53	8:15	10:53	8:15	10:53	8:15	10:53	8:15	10:53	8:15	10:53	8:15	10:53	8:15	10:53

Valdemarsvik—Norrköping.

Fr. Valdemarsvik	Söndag		Måndag		Tisdag		Onsdag		Torsdag		Fredag		Lördag		
	Fr.	To.	Fr.	To.	Fr.	To.	Fr.	To.	Fr.	To.	Fr.	To.	Fr.	To.	
6:46	9:24	6:46	9:24	6:46	9:24	6:46	9:24	6:46	9:24	6:46	9:24	6:46	9:24	6:46	9:24
7:00	9:38	7:00	9:38	7:00	9:38	7:00	9:38	7:00	9:38	7:00	9:38	7:00	9:38	7:00	9:38
7:15	9:53	7:15	9:53	7:15	9:53	7:15	9:53	7:15	9:53	7:15	9:53	7:15	9:53	7:15	9:53
7:30	10:08	7:30	10:08	7:30	10:08	7:30	10:08	7:30	10:08	7:30	10:08	7:30	10:08	7:30	10:08
7:45	10:23	7:45	10:23	7:45	10:23	7:45	10:23	7:45	10:23	7:45	10:23	7:45	10:23	7:45	10:23
8:00	10:38	8:00	10:38	8:00	10:38	8:00	10:38	8:00	10:38	8:00	10:38	8:00	10:38	8:00	10:38
8:15	10:53	8:15	10:53	8:15	10:53	8:15	10:53	8:15	10:53	8:15	10:53	8:15	10:53	8:15	10:53

ARVID NORDQUIST'S HANDELSAKTIEBOLAG, Stockholm.

Konserver, Specerier etc. samt Säsongvaror för middagar och fester.

KATALOG sändes på begäran franco.

47. Oxelösund—Flen—Valskog—Kolbäck.

Table with columns for station names (e.g., Oxelösund, Flen, Valskog, Kolbäck) and various fare/pricing details.

Biljettpris enligt zontaxa.

Table showing ticket prices categorized by zones (Zon) and kilometers (Km).

Kolbäck—Valskog—Flen—Oxelösund.

Table with columns for station names (e.g., Kolbäck, Valskog, Flen, Oxelösund) and fare/pricing details.

48. Mälarbadens hamn—Nyby bruk (Torshälla) (Stockholm) Södertälje—Mariefred—Eskilstuna—Eskilstuna—Mariefred—Södertälje (Stockholm).

Table for route 48, listing stations from Mälarbadens hamn to Eskilstuna and back.

Nyby bruk (Torshälla)—Mälarbadens hamn.

Table for route 48, listing stations from Nyby bruk to Mälarbadens hamn.

48 b. Stålboga—Skebokvarn.

Table for route 48b, listing stations from Stålboga to Skebokvarn.

© Lokaltåg.

Table for local train routes, including Folkesta—Hällby Eskilstuna C. and Eskilstuna C.—Hällby—Folkesta.

Läggesta—Mariefred

Table for route Läggesta—Mariefred.

Mariefred—Läggesta.

Table for route Mariefred—Läggesta.

Eskilstuna—Mälarbadens hamn.

Table for route Eskilstuna—Mälarbadens hamn.

Mälarbadens hamn—Eskilstuna.

Table for route Mälarbadens hamn—Eskilstuna.

Strängnäs—Åkers styckebruk.

Table for route Strängnäs—Åkers styckebruk.

Skebokvarn—Stålboga.

Table for route Skebokvarn—Stålboga.

Åkers styckebruk—Strängnäs.

Table for route Åkers styckebruk—Strängnäs.

Strängnäs—Åkers styckebruk.

Table for route Strängnäs—Åkers styckebruk.

Stålboga—Skebokvarn.

Table for route Stålboga—Skebokvarn.

GÖTEBORGS HANDELS- & SJÖFARTSTIDNING finnes hos tåguden och i kioskerna vid de större stationerna.

53. Krylbo-Kärrgr. Kärrgrufvan-Krylbo.

Table with 4 columns: Station, Biljettpris zontaxa C, sid. 6, and other details. Includes stations like Fr. Gäfte 55, Krylbo-Norbergs j., and Kärrgrufvan.

54. Hargshamn-Dannemora. Dannemora-Hargshamn.

Table with 4 columns: Station, Biljettpris per km., and other details. Includes stations like Fr. Hargshamn, Dannemora-Hargshamn, and Uppsala 51.

55b. Mora Noret-Älfaldalen.

Table with 4 columns: Station, Biljettpris, and other details. Includes stations like Fr. Stockholm 51, Mora Noret, and Älfaldalen.

55. Gäfle-Falun-Orsa.

Large table with multiple columns: Station, Biljettpris, and other details. Includes stations like Fr. Ockelbo 51, Gäfle-Dala järnv., and Falun.

Orsa-Falun-Gäfle.

Large table with multiple columns: Station, Biljettpris, and other details. Includes stations like Fr. Svog 51, Orsa-Falun-Gäfle, and Falun.

Älfaldalen-Mora Noret.

Table with 4 columns: Station, Biljettpris, and other details. Includes stations like Mora Älfaldalens järnv., Mora Noret, and Älfaldalen.

56. Falun-Björbo.

Table with 4 columns: Station, Biljettpris, and other details. Includes stations like Fr. Stockholm 35, Falun-Björbo, and Björbo.

Björbo-Falun.

Table with 4 columns: Station, Biljettpris, and other details. Includes stations like Fr. Vansbro 36, Björbo-Falun, and Falun.

57. Svog-Orsa.

Table with 4 columns: Station, Biljettpris, and other details. Includes stations like Fr. Östersund 58, Svog-Orsa, and Orsa.

58. Bollnäs (Lobonäs-Voxna)-Orsa.

Table with 4 columns: Station, Biljettpris, and other details. Includes stations like Fr. Stockholm C. 7, Bollnäs (Lobonäs-Voxna), and Orsa.

Orsa (Voxna-Lobonäs)-Bollnäs.

Table with 4 columns: Station, Biljettpris, and other details. Includes stations like Fr. Orsa, Orsa (Voxna-Lobonäs), and Bollnäs.

59. Göteborg-Särö-Göteborg, se sid. 49.

Table with 4 columns: Station, Biljettpris, and other details. Includes stations like Fr. Falun 51, Göteborg-Särö-Göteborg, and Särö.

60. Annefors-Hörken.

Table with 4 columns: Station, Biljettpris, and other details. Includes stations like Fr. Falun 51, Annefors-Hörken, and Hörken.

Stockholms Nya Resandehem. Birgerjarisgatan 19, 1 tr. Rikstel. 77 50. Allm. Tel. 25 21. Rekommenderas. Centralt läge. Förstklassigt och försedt med alla moderna komfort. Moderata priser. Stockholm i Mars 1912. Högaktningfullt Elin Lindorm, Innehafvarinna.

Table with 3 columns: Zon, Kilometer, and Biljettpris. Includes zones 1 to 6 and corresponding distances and prices.

Table with 4 columns: Station, Biljettpris, and other details. Includes stations like Fr. Hudiksvall 7, 14, 23, and other nearby stations.

Uppägga 28,000 ex. Lördagar 52,000 ex. GÖTEBORGS HANDELS- OCH SJÖFARTSTIDNING finnes hos tågbuten och i kiosker vid de större stationerna.

Table 61: Falun-Göteborg. (Biljettpris zontaxa B, sid. 6.)

Table 62: Göteborg-Falun. (Biljettpris zontaxa B, sid. 6.)

Table 63: Insjön-Borlänge-Krylbo. (Biljettpris enligt zontaxa B sid. 6.)

64. Örebro-Finspång-Norrköping.

Norrköping-Finspång-Örebro.

Table with columns for stations (Fr. Frövå 23, Svartå 25, Örebro-Pålsboda J., etc.) and times. Includes sub-sections for Pålshöja-Finspång and Finspång-Norrholm.

Table with columns for stations (Fr. Arkösund 72, Valdemarsvik 72, Söderköping 72, etc.) and times. Includes sub-sections for Pålshöja-Finspång and Finspång-Norrholm.

65. Norsholm-Västervik-Hultsfred.

Hultsfred-Västervik-Norsholm.

Table with columns for stations (Fr. Stockholm 20 a, Norrköping 20 a, etc.) and times. Includes a 'Zontaxa 1' section with distance and fare details.

Table with columns for stations (Fr. Malmö 20 b, Göteborg S.J. 2 b, etc.) and times. Includes a 'Zontaxa 1' section with distance and fare details.

66. Mjölby-Hästhölm-Hjo Stenstorp.

Stenstorp-Hjo-Hästhölm-Mjölby.

Table with columns for stations (Fr. Stockholm 20 a, Norrköping 20 a, etc.) and times. Includes a 'Lördagar' section for weekend services.

Table with columns for stations (Fr. Stockholm 21 a, Göteborg 21 b, etc.) and times. Includes a 'Lördagar' section for weekend services.

Genomgående vagnar Falun-Stockholm samt Insjön-Stockholm i dag 1.

Genomgående vagnar Falun-Stockholm samt Insjön-Stockholm i dag 2.

Lokaltåg. Norsholm-Skärblackska.

Table with columns for stations (Fr. Skärblackska, Till Kimstad, etc.) and times.

67. Tidaholm-Stenstorp.

Table with columns for stations (Fr. Asarp 68, Vartofta 68, etc.) and times. Includes a 'Hjo-Stenstorp' section.

Bijettpris pr km.: Enkel resa 7 öre i II och 4 öre i III kl. Tur o. retur (14 dagar) 50 % mer. I samtrafik zontaxa B sid. 6. Sön- o. Helgd. gäller enkel biljett fram o. åter.

68. Tidaholm-Vartofta.

Table with columns for stations (Fr. Hjo 65, 61, Stenstorp 65, 67, etc.) and times. Includes a 'Tidaholms J.' section.

Vartofta-Åsarp.

Table with columns for stations (Fr. Jönköping 24, Näsåjö 24, etc.) and times. Includes a 'Tidaholms J.' section.

69. Linköping-Kisa-Hultsfred.

Table with columns for stations (Fr. Stockholm 20 a, Norrköping 20 a, etc.) and times. Includes a 'Östra Centralbanan' section.

Bijettpris: Samtrafiktaxa sid. 6, Tab. B. Sön- och Helgdagar tur och retur 6,75 öre i II och 4,5 öre i III kl. per km.

Hultsfred-Kisa-Linköping.

Table with columns for stations (Fr. Kalmar 107, 98, Oskarshamn 98, etc.) and times. Includes a 'Östra Centralbanan' section.

Se Aktie-Bol. Stockholms Handelsbanks annons på Statens Järnvägsbiljetter. Vänd på biljetten!

Table with 4 columns: Station, Distance, Time, and other details for the Åtvidaberg-Bjarka line.

Table with 4 columns: Station, Distance, Time, and other details for the Mariestad-Moholm, Forshem-Lidköping-Håkantorp lines.

Table with 4 columns: Station, Distance, Time, and other details for the Mariestad-Moholm, Forshem-Lidköping-Håkantorp lines.

70. Ringstorp-Linköping-Vadstena-Ödeshög.

Table with 4 columns: Station, Distance, Time, and other details for the Ringstorp-Linköping-Vadstena-Ödeshög line.

75. Tun-Lidköping.

Table with 4 columns: Station, Distance, Time, and other details for the Tun-Lidköping line.

Lidköping-Tun.

Table with 4 columns: Station, Distance, Time, and other details for the Lidköping-Tun line.

Ödeshög-Vadstena-Linköping-Ringstorp.

Table with 4 columns: Station, Distance, Time, and other details for the Ödeshög-Vadstena-Linköping-Ringstorp line.

77. V:a Göteborg-Skara-Mariestad-Gårdsjö, Tumleberg-Håkantorp (Lidköping).

Table with 4 columns: Station, Distance, Time, and other details for the V:a Göteborg-Skara-Mariestad-Gårdsjö, Tumleberg-Håkantorp (Lidköping) line.

Gårdsjö-Mariestad-Skara-V:a Göteborg, (Lidköping) Håkantorp-Tumleberg.

Table with 4 columns: Station, Distance, Time, and other details for the Gårdsjö-Mariestad-Skara-V:a Göteborg, (Lidköping) Håkantorp-Tumleberg line.

73. Norrköping-Arkösund.

Table with 4 columns: Station, Distance, Time, and other details for the Norrköping-Arkösund line.

Arkösund-Norrköping.

Table with 4 columns: Station, Distance, Time, and other details for the Arkösund-Norrköping line.

72. Norrköping-Valdemarsvik.

Table with 4 columns: Station, Distance, Time, and other details for the Norrköping-Valdemarsvik line.

78. Lidköping-Skara-Stenstorp.

Table with columns for stations (Fr. Forshem 74, Håkantorv 74, Tun 75, etc.), kilometers, and ticket prices for various routes.

80. Göteborg-Borås-Alfveta.

Table with columns for stations (Göteborg-Borås j., Alfveta j., etc.), kilometers, and ticket prices for various routes.

Alfveta-Borås-Göteborg.

Table with columns for stations (Fr. Stockholm 20 a, Malmö 20 b, etc.), kilometers, and ticket prices for various routes.

78 b. Skara-Timmersdala.

Table with columns for stations (Fr. Skofde 79, Via Göteborg 77, etc.), kilometers, and ticket prices for various routes.

Hillared-Svenljunga-Axelfors.

Table with columns for stations (Fr. Hillared, Sexdrega, etc.), kilometers, and ticket prices for various routes.

Axelfors-Svenljunga-Hillared.

Table with columns for stations (Fr. Falkenberg 91, Limmared 91, etc.), kilometers, and ticket prices for various routes.

79. Skofde-Axvall.

Table with columns for stations (Fr. Stockholm 21 a, Töreboda 21 b, etc.), kilometers, and ticket prices for various routes.

81. Varberg-Ätran-Kinnareds Järnväg.

Table with columns for stations (Fr. Hillared, Sexdrega, etc.), kilometers, and ticket prices for various routes.

82. Herrljunga-Borås-Varberg.

Table with columns for stations (Fr. Stockholm 21 a, Jönköping 24, etc.), kilometers, and ticket prices for various routes.

84. Uddevalla-Vänernsberg-Herrljunga. Table with columns for station names and fare amounts.

Herrljunga-Vänernsberg-Uddevalla. Table with columns for station names and fare amounts.

86. Uddevalla-Bengtstors. Table with columns for station names and fare amounts.

87. Strömstad-Göteborg. Table with columns for station names and fare amounts.

Göteborg-Strömstad. Table with columns for station names and fare amounts.

Bengtstors-Uddevalla. Table with columns for station names and fare amounts.

89. Kornsjö-Mellerud. Table with columns for station names and fare amounts.

Mellerud-Kornsjö. Table with columns for station names and fare amounts.

Advertisement for Uddevalla stads största och förnämsta Hotel, featuring a logo and text.

91. Falkenberg-Limmared. Table with columns for station names and fare amounts.

Limmared-Falkenberg. Table with columns for station names and fare amounts.

92. Jönköpings Ö-Vireda. Table with columns for station names and fare amounts.

Vireda-Jönköpings Ö. Table with columns for station names and fare amounts.

93. Falköping-Ranten-Landeryd.

Table with 3 columns: Station, Time, and other details. Includes stations like Stockholm C. 21 a, Örebro 23, 21 a, Hjo 66, Skara 78, Lidköping 78, Jönköping 24, Göteborg S. J. 21 b, Västra Centralbanan, Landeryd, Broaryd, Småll. Burseryd, Ekefors, Sjötofta, Ambjörnarp, Östra Tranemo, Till Limmared, Till Falkenberg 91, Värnamo 80, Borås N. 80, Bå Göteborg 80, Fr. Bå Göteborg 80, Fr. Värnamo 80, Fr. Falkenberg 91, Fr. Limmared, Yegby, Asunden, Till Ulricehamn, Fr. Ulricehamn, Asunden, Vegby, Månstads skule, Till Limmared, Till Bå Göteborg 80, Borås N. 80, Värnamo 80, Falkenberg 91, Fr. Falkenberg 91, Värnamo 80, Bå Göteborg 80, Borås N. 80, Fr. Limmared, Östra Tranemo, Ambjörnarp, Sjötofta, Ekefors, Hallabäck, Småll. Burseryd, Broaryd, Till Landeryd, Till Näsijö 95, Jönköp. Hamn 96, Värnamo 85, Halmstad 95, Hålsingb. F. 147, 95.

Landeryd-Falköping-Ranten.

Table with 3 columns: Station, Time, and other details. Includes stations like Näsijö 95, Jönköp. Hamn 96, Värnamo 85, Halmstad 95, Hålsingb. F. 147, 95, Västra Centralbanan, Landeryd, Broaryd, Småll. Burseryd, Ekefors, Sjötofta, Ambjörnarp, Östra Tranemo, Till Limmared, Till Falkenberg 91, Värnamo 80, Borås N. 80, Bå Göteborg 80, Fr. Bå Göteborg 80, Fr. Värnamo 80, Fr. Falkenberg 91, Fr. Limmared, Yegby, Asunden, Till Ulricehamn, Fr. Ulricehamn, Asunden, Vegby, Månstads skule, Till Limmared, Till Bå Göteborg 80, Borås N. 80, Värnamo 80, Falkenberg 91, Fr. Falkenberg 91, Fr. Limmared, Östra Tranemo, Ambjörnarp, Sjötofta, Ekefors, Hallabäck, Småll. Burseryd, Broaryd, Till Landeryd, Till Näsijö 95, Jönköp. Hamn 96, Värnamo 85, Halmstad 95, Hålsingb. F. 147, 95.

95. Näsijö-Halmstad.

Table with 3 columns: Station, Time, and other details. Includes stations like Stockholm C. 20 a, Linköping 20 a, Ekåjö 98, Halmstad-Näsijö järnv., Näsijö 95, Fredriksdal, Bodaberg, Stolpen, Malmåbäck, Västana, Sörång, Hök, Till Vaggeryd (96), Till Jönköpings H. 96, Fr. Jönköpings H. 96, Fr. Vaggeryd, Skillingaryd, Klefskult, Hörla, Till Värnamo 80, Till Ljungby 146, Hålsingb. 146, 142, Fr. Ljungby 146, Fr. Värnamo 80, Kärda, Forsheda, Broaryd, Till Reftele, Till Gislaved, Km. Fr. Gislaved, Fr. Anderstorp, Till Reftele, Fr. Reftele, Smålandsstenar, Skeppshult, Till Landeryd, Till Borås N. 80, Bå Göteborg 80, Ulricehamn 93, Falköping-R. 93, Stockholm C. 21 b, Fr. Stockholm C. 21 a, Falköping-R. 93, Ulricehamn 93, Bå Göteborg 80, Borås 80, Till Landeryd, Till Kinnared, Km. Fr. Åtran, Fr. Åtran, Skogsgårde, Åhytte, Till Kinnared, Fr. Kinnared, Skoppshult, Smålandsstenar, Till Reftele, Fr. Gislaved, Broaryd, Forsheda, Kärda, Till Värnamo 80, Till Ljungby 146, Hålsingb. 142, 146, Ljungby 146, Fr. Värnamo 80, Hörla, Klefskult, Skillingaryd (96), Till Vaggeryd (96), Till Jönköpings H. 96, Fr. Jönköpings H. 96, Fr. Vaggeryd, Hök, Sörång, Västana, Stolpen, Fredriksdal, Bodaberg, Till Näsijö 95, Till Ekåjö 98, Linköping 20 b, Stockholm 20 b.

Halmstad-Näsijö

Table with 3 columns: Station, Time, and other details. Includes stations like Malmö 148, Köpenh. H. (Nordb.), Hålsingb. F. 147, Göteborg B. 148, Varberg 148, Halmstad-Näsijö järnv., Fr. Halmstad, Sperlingsholm, Åled, Sennan, Oskarström, Johansfors, Fröslida, Till Torup, Km. Fr. Torup, Rydöbruk, Till Hyltebruk, Fr. Hyltebruk, Fr. Torup, Till Kinnared, Km. Fr. Kinnared, Åhytte, Skogsgårde, Fogen, Till Åtran, Fr. Åtran, Fr. Kinnared, Till Landeryd, Till Borås N. 80, Bå Göteborg 80, Ulricehamn 93, Falköping-R. 93, Stockholm C. 21 b, Fr. Stockholm C. 21 a, Falköping-R. 93, Ulricehamn 93, Bå Göteborg 80, Borås N. 80, Fr. Landeryd, Skoppshult, Smålandsstenar, Km. Fr. Reftele, Fr. Gislaved, Broaryd, Forsheda, Kärda, Till Värnamo 80, Till Ljungby 146, Hålsingb. 142, 146, Ljungby 146, Fr. Värnamo 80, Hörla, Klefskult, Skillingaryd (96), Till Vaggeryd (96), Till Jönköpings H. 96, Fr. Jönköpings H. 96, Fr. Vaggeryd, Hök, Sörång, Västana, Stolpen, Fredriksdal, Bodaberg, Till Näsijö 95, Till Ekåjö 98, Linköping 20 b, Stockholm 20 b.

94. Säfsjö-Hvetlanda-Målilla.

Table with 3 columns: Station, Time, and other details. Includes stations like Malmö 20 b, Stockholm 20 a, Jönköping 24, 20 a, Hvetlanda-Säfsjö järnv., Säfsjö 7, Gåfvan, Hultagård, Lannaskede br., Landsbro, Myrsjö, Hällinge, Hultaby, Till Hvetlanda, Hvetlanda-Målilla järnv., Hvetlanda, Flugeby, Holsby br., Ålshe, Brucksgården, Adelfors, Tillång, Kvillsfors, Järnforsen, Gårdveda, Målilla by, Till Oskarshamn 98.

STADSHOTELLET ULRICEHAMN.

Centralt beläget: vid St. torget. Innehavare: Karl E. Ekogren rekommenderas. Fullständiga rättigheter. Centralhoppvarmning. Elektrisk belysning. Telefon i resanderummen. Förstklassiga lokaler. Uppackningsrum. GODT BORD. Ljus och treddra ram från 1.50 till högre priser. I ULRICEHAMN. ZONTAXA.

96. Jönköpings Hamn-Vaggeryd.

Table with 3 columns: Station, Time, and other details. Includes stations like Stockholm 20 a, 24, Göteborg S. J. 21 b, 24, Halmstad-Näsijö järnv., Jönköpings Hamn, Ljungarum, Hofslätt, Norrahammar, Smålands Taberg, Månarp, Ekeryd, Bratteborg, Byarum, Till Vaggeryd, Till Näsijö 95, Stockholm C. 95, 20 b, Värnamo 95, Ljungby 95, 146, Hålsingb. C. 95, 146, 142, Halmstad 95.

Vaggeryd-Jönköpings Hamn.

Table with 3 columns: Station, Time, and other details. Includes stations like Stockholm 20 a, 95, Näsijö 95, Halmstad 95, Hålsingb. C. 142, 146, 94, Ljungby 146, 95, Värnamo 95, Halmstad-Näsijö järnv., Vaggeryd, Byarum, Bratteborg, Ekeryd, Månarp, Smålands Taberg, Norrahammar, Hofslätt, Ljungarum, Till Jönköpings Hamn, Till Göteborg S. J. 21 b, 24, Stockholm 24, 20 b.

Målilla-Hvetlanda-Säfsjö.

Table with 3 columns: Station, Time, and other details. Includes stations like Oskarshamn 98, Hvetlanda-Målilla järnv., Målilla, Hultaby, Gårdveda, Järnforsen, Kvillsfors, Adelfors, Brucksgården, Ålshe, Holsby br., Flugeby, Till Hvetlanda, Hvetlanda-Säfsjö järnv., Hvetlanda, Flugeby, Holsby br., Ålshe, Brucksgården, Adelfors, Tillång, Kvillsfors, Järnforsen, Gårdveda, Målilla by, Till Oskarshamn 98.

ZONTAXA.

Table with 3 columns: Zon, Kilom., and Enk. bilj. Includes zones 1-6 and distances.

97. Smålands Anneberg-Ormåryd.

Table with 3 columns: Station, Time, and other details. Includes stations like Anneberg-Ormåryds järnv., Smålands Anneberg, Bokdungen, Muntarp Kärr, Till Ormåryd, Till Näsijö 98, Näsijö 98, Jönköping 24.

Ormåryd-Smålands Anneberg.

Table with 3 columns: Station, Time, and other details. Includes stations like Jönköping 24, Näsijö 98, Ekåjö 98, Anneberg-Ormåryds järnv., Ormåryd, Bokdungen, Till Smålands Anneberg.

99. Oskarshamn-Ruda.

Table with 3 columns: Station, Time, and other details. Includes stations like Ruda-Oskarshamn järnv., Oskarshamn, Sörvik, Skorpatorp, Grönskog, Kumlomar, Fliseryd, Kullögårde, Finsjö, Ekshult, Till Ruda, Till Månsterås 106, Kalmar 107, Berga 107, Ruda-Oskarshamn järnv., Ruda, Kalmar 107, Månsterås 106, Fr. Ruda, Ekshult, Finsjö, Kullögårde, Fliseryd, Kumlomar, Grönskog, Skorpatorp, Sörvik, Till Oskarshamn.

98. Näsijö-Oskarshamn.

Table with 3 columns: Station, Time, and other details. Includes stations like Stockholm 20 a, Göteborg 21 b, 24, Jönköping 24, Malmö 20 b, Halmstad 95, Näsijö-Oskarshamn järnv., Näsijö, Ormåryd, Brevik, Till Ekåjö 98, Fr. Ekåjö 98, Hult, Brazaholm, Hjaltevad, Ingatorp, Vallnäs, Mariannelund, Emarp, Lönnberga, Risa, Till Hultsfred, Till Västervik 65, Linköping 69, Vimmerby 69, Fr. Vimmerby 69, Linköping 69, Västervik 65, Fr. Hultsfred, Hagelorum, Till Målilla, Till Hvetlanda 94, Fr. Hvetlanda 94, Fr. Målilla, Rosenfors, Mörlunda, Ryningsnäs, Lillsjödal, Till Berga, Till Kalmar 107, Kalmar 107, Fr. Berga, Bohnit, Möckhult, Forshult, Till Oskarshamn.

Oskarshamn-Näsijö.

Table with 3 columns: Station, Time, and other details. Includes stations like Näsijö-Oskarshamn järnv., Oskarshamn, Forshult, Möckhult, Bohult, Till Berga, Till Kalmar 107, Kalmar 107, Fr. Berga, Lillsjödal, Ryningsnäs, Mörlunda, Rosenfors, Till Målilla, Till Hvetlanda 94, Fr. Hvetlanda 94, Fr. Målilla, Hagelorum, Till Hultsfred, Till Västervik 65, Linköping 69, Vimmerby 69, Fr. Vimmerby 69, Linköping 69, Västervik 65, Fr. Hultsfred, Risa, Lönnberga, Emarp, Mariannelund, Ingatorp, Vallnäs, Hjaltevad, Brazaholm, Hult, Till Ekåjö 98, Fr. Ekåjö 98, Ormåryd, Till Näsijö 98, Halmstad 95, Malmö 20 a, Jönköping 24, Stockholm 20 b.

Ruda-Oskarshamn.

Table with 3 columns: Station, Time, and other details. Includes stations like Berga 107, Kalmar 107, Månsterås 106, Fr. Berga, Ekshult, Finsjö, Kullögårde, Fliseryd, Kumlomar, Grönskog, Skorpatorp, Sörvik, Till Oskarshamn, Fr. Berga, Bohnit, Möckhult, Forshult, Till Oskarshamn.

Table 100: Älmhult-Olofström-Sölvesborg. Includes routes to Stockholm, Växjö, Göteborg, and Malmö with fares and distances.

Table 101: Sölvesborg-Olofström-Älmhult. Includes routes to Stockholm, Växjö, Göteborg, and Malmö with fares and distances.

Table 102: Växjö-Virserum. Includes routes to Stockholm, Göteborg, and Malmö with fares and distances.

Table 103: Virserum-Växjö. Includes routes to Stockholm, Göteborg, and Malmö with fares and distances.

Table 104: Karlskrona-Växjö-Alfvesta. Includes routes to Stockholm, Göteborg, and Malmö with fares and distances.

Table 105: Alfvesta-Växjö-Karlskrona. Includes routes to Stockholm, Göteborg, and Malmö with fares and distances.

Table 106: Mönsterås-Kräksmåla. Includes routes to Stockholm, Göteborg, and Malmö with fares and distances.

Table 107: Växjö-Ronneby. Includes routes to Stockholm, Göteborg, and Malmö with fares and distances.

Table 108: Ronneby-Växjö. Includes routes to Stockholm, Göteborg, and Malmö with fares and distances.

Table 109: Kalmar-Berga. Includes routes to Stockholm, Göteborg, and Malmö with fares and distances.

Table 110: Växjö-Ronneby. Includes routes to Stockholm, Göteborg, and Malmö with fares and distances.

Table 111: Ronneby-Växjö. Includes routes to Stockholm, Göteborg, and Malmö with fares and distances.

Table 112: Kalmar-Berga. Includes routes to Stockholm, Göteborg, and Malmö with fares and distances.

Table 113: Norreryd-Kvarnamåla. Includes routes to Stockholm, Göteborg, and Malmö with fares and distances.

Table 114: Kvarnamåla-Norreryd. Includes routes to Stockholm, Göteborg, and Malmö with fares and distances.

Table 115: Kalmar-Berga. Includes routes to Stockholm, Göteborg, and Malmö with fares and distances.

Järnvägshotellet, Alfvesta (beläget vid järnvägsstationen).

Förstklassiga rum från 1.50 till högre priser. Uppackningsalar. Elektriskt ljus. Vaktmästare möter vid alla tåg.

Rikstelefon 33.

108. Emmaboda—Kalmar.

Table with columns for routes (Fr. Karlskrona, Malmö, Göteborg, etc.), distances, and ticket prices (Enkel, Sönd.-b., Biljettpris).

113. Bergkvara—Torsås—Karlskrona.

Table with columns for routes (Fr. Bergkvara, Östra Blekinge, etc.), distances, and ticket prices.

Karlskrona—Torsås—Bergkvara.

Table with columns for routes (Fr. Alfvesta, Östra Blekinge, etc.), distances, and ticket prices.

109. Nybro—Säfsjöström.

Table with columns for routes (Fr. Kalmar, Nybro, etc.), distances, and ticket prices.

114, 116. Karlshamn—Vislanda—Bolmen—Halmstad.

Table with columns for routes (Fr. Karlshamn, Vislanda, etc.), distances, and ticket prices.

Halmstad—Bolmen—Vislanda—Karlshamn.

Table with columns for routes (Fr. Halmstad, Bolmen, etc.), distances, and ticket prices.

110. Mälarås—Lessebo.

Table with columns for routes (Fr. Nybro, Mälarås, etc.), distances, and ticket prices.

Lessebo—Mälarås.

Table with columns for routes (Fr. Växjö, Karlskrona, etc.), distances, and ticket prices.

112. Kalmar—Torsås.

Table with columns for routes (Fr. Näsby, Västerby, etc.), distances, and ticket prices.

117. Älmehöja—Nättrabyhamn.

Table with columns for routes (Fr. Nättraby, Älmehöja, etc.), distances, and ticket prices.

Nättrabyhamn—Älmehöja.

Table with columns for routes (Fr. Karlskrona, Nättraby, etc.), distances, and ticket prices.

Torsås—Kalmar.

Table with columns for routes (Fr. Torsås, Kalmar, etc.), distances, and ticket prices.

118. Ljungbyholm—Päråd.

Table with columns for routes (Fr. Kalmar, Ljungbyholm, etc.), distances, and ticket prices.

Päråd—Ljungbyholm.

Table with columns for routes (Fr. Päråd, Ljungbyholm, etc.), distances, and ticket prices.

Linjen Nybro—Säfsjöström är numera införlivad med Kalmar järnv. Söndagsbiljetter, gällande inköpsdagen, försäljas mot 50 % förhöjning jämfört med vanliga biljetter.

Se Aktie-Bol. Stockholms Handelsbanks annons på Statens Järnvägsbiljetter. Vänd på bifjetten!

Åstedts försklassiga Pensionat. Centralt beläget, Storgatan 25, Kalmar. Lugnt och hemtrefligt. Billiga priser. Godt bord.

I samtrafik tillämpas taxa B sid. 6. Biljettpris Enkel Sönd.-b. Biljettpris Enkel Sönd.-b. Biljettpris Enkel Sönd.-b.

Denna tidtabell gäller endast t. o. m. 31 dec. 1912. Biljettpriser i Karlshamn—Vislanda—Bolmens järnv. enl. zontaxa O, Halmstad—Vislanda—Bolmens järnv. enl. zontaxa O, Halmstad i nr 5.

Biljettpris per km.: Enkel resa 5,5 öre i 11 och 4 öre i III. Tur och retur (en månad) ca 30 % mer. I samtrafik tillämpas zontaxa enligt tab. 100 sid. 82. Tiderna för Ångslöpsbanan, Nättrabyhamn—Karlskrona gälla endast under seglöstidstiderna.

119. Karlskrona-Kristianstad. Table with columns for stations (Fr. Emmaboda, Fr. Karlskrona, etc.) and times for various routes.

Kristianstad-Karlskrona. Table with columns for stations (Fr. Stockholm, Fr. Helsingborg, etc.) and times for various routes.

Biljettpreis enligt zontaxa B. sid. 6.

I lokaltrafik: zon 1/2 1-4 km.

zon 1 5-6 km. II kl. kr. 0.30.

I samtrafik: zon 1/2 1-4 km.

zon 1 5-6 km. II kl. kr. 0.30.

1) T. o. m. 2 1/2.

2) Fr. o. m. 1/2.

3) Dagl. utom tisdag o. fredag.

4) Tisd. o. fred. 1/10-1/12.

Restaurationsvagnar mellan Karlskrona och Kristianstad 1. 8. o. 4.

Fr. Olofström se nedan

Fr. Karlshamn 116

Fr. Växjö 103

Fr. Ronneby 100

Fr. Ålmhult 100

Fr. Sölvesborg

Fr. Nätra

Fr. Ämnebod

Fr. Gullberna

Fr. Emmaboda

Sandbäck-Olofström. Table with columns for stations (Fr. Karlshamn, Fr. Sölvesborg, etc.) and times.

Olofström-Sandbäck. Table with columns for stations (Fr. Olofström, Fr. Sandbäck, etc.) and times.

Ronneby-Ronneby redd. Table with columns for stations (Fr. Ronneby, Fr. Ronneby redd, etc.) and times.

Jultåg. Den 24 och 25 december går extra persontåg. Text describing the Christmas train routes and schedules.

123. Kristianstad-Ålmhult. Table with columns for stations (Fr. Kristianstad, Fr. Rödåled, etc.) and times.

Ålmhult-Kristianstad. Table with columns for stations (Fr. Wäxjö, Fr. Stockholm, etc.) and times.

Sång- & Praktfåglar! Burar och alla tillbehör samt prima rensadt fågelfrö. Illustration of a bird.

124. Kristianstad-Hässleholm. Table with columns for stations (Fr. Karlskrona, Fr. Ronneby, etc.) and times.

Hässleholm-Kristianstad. Table with columns for stations (Fr. Köpenhamn, Fr. Malmö, etc.) and times.

125. Kristianstad-Åhus hamn. Table with columns for stations (Fr. Stockholm, Fr. Göteborg, etc.) and times.

Åhus hamn-Kristianstad. Table with columns for stations (Fr. Åhus hamn, Fr. Rinkaby, etc.) and times.

Se Aktie-Bol. Stockholms Handelsbanks annons på Statens Järnvägsbiljetter. Vänd på biljetten!

127. Kristianstad—Eslöf.

Table with columns for routes (Fr. Kalmar via Torsås, Karlshamn, Ronneby, etc.), stations (Fr. Kristianstad, Karpalund, Öllåb, etc.), and fares (St. 51, St. 55, etc.).

Eslöf—Kristianstad.

Table with columns for routes (Fr. Köpenhamn, Ångfärja Österbo, etc.), stations (Fr. Eslöf, Kastberga, Kungshult, etc.), and fares (St. 52, St. 54, etc.).

133. Charlottenlund—Skifarp.

Table with columns for routes (Fr. Ystad 135, Ystad—Skifarp J., spår. 1.436), stations (Fr. Charlottenlund 135, Snarestad, etc.), and fares (Pl. 91, Pl. 94, etc.).

Skifarp—Charlottenlund.

Table with columns for routes (Fr. Trälleborg N. 158), stations (Fr. Skifarp, V:a Nöbbelöf, etc.), and fares (Pl. 91, Pl. 93, etc.).

128. Tollarp—Åhus.

Table with columns for routes (Fr. Malmö 20, 127), stations (Fr. Tollarp, Östra Vram, etc.), and fares (Pl. 21, Pl. 27, etc.).

Åhus—Tollarp.

Table with columns for routes (Fr. Åhus, Ripa, Hörnstad, etc.), stations (Fr. Åhus, Ripa, Hörnstad, etc.), and fares (Pl. 22, Pl. 28, etc.).

134. Ystad—Eslöf.

Table with columns for routes (Fr. Ystad—Eslöfs J., spår. 1.436), stations (Fr. Ystad, Ystad Saltjöbad, etc.), and fares (Pl. 2, Pl. 4, etc.).

Eslöf—Ystad.

Table with columns for routes (Fr. Stockholm C. 20 a, Landskrona C. 137), stations (Fr. Eslöf, Skarhult, etc.), and fares (Pl. 5, Pl. 7, etc.).

129. Hästveda—Långebro (Kristianst.)—Brösarp.

Table with columns for routes (Fr. Stockholm 20 a, Åmhult 20 a), stations (Fr. Hästveda, Glimminge, etc.), and fares (Pl. 59, Pl. 61, etc.).

Brösarp—Långebro (Kristianst.)—Hästveda.

Table with columns for routes (Fr. Brösarp, Maglehem, etc.), stations (Fr. Brösarp, Maglehem, etc.), and fares (Pl. 34, Pl. 36, etc.).

135. Malmö—Ystad.

Table with columns for routes (Fr. Stockholm 20 a, Göteborg 148), stations (Fr. Malmö—Ystads J., spår. 1.436), and fares (Pl. 59, Pl. 61, etc.).

131. Ystad—Brösarp.

Table with columns for routes (Fr. Malmö V. 135, Trälleborg N. 158, 133), stations (Fr. Ystad, Ystad saltjöbad, etc.), and fares (Pl. 42, Pl. 44, etc.).

Brösarp—Ystad.

Table with columns for routes (Fr. Brösarp, Raftundabro, etc.), stations (Fr. Brösarp, Raftundabro, etc.), and fares (Pl. 41, Pl. 43, etc.).

Ystad—Malmö.

Table with columns for routes (Fr. Malmö—Ystad J., spår. 1.436), stations (Fr. Ystad, Charlottenlund, etc.), and fares (Pl. 52, Pl. 54, etc.).

132. Ystad—Gärnsås—S:t Olof.

Table with columns for routes (Fr. Malmö V. 135), stations (Fr. Ystad, Ystad saltjöbad, etc.), and fares (Pl. 22, Pl. 24, etc.).

S:t Olof—Gärnsås—Ystad.

Table with columns for routes (Fr. Långebro (Kristianstad) 129), stations (Fr. S:t Olof, Gyllebo, etc.), and fares (Pl. 21, Pl. 23, etc.).

Tomelilla—Ystad.

Table with columns for routes (Fr. Stockholm 20 b, Göteborg 148), stations (Fr. Tomelilla, Svenstorp, etc.), and fares (Pl. 21, Pl. 23, etc.).

Summary table with columns for routes (Fr. Köpingebro, Svanstorp, etc.), stations (Fr. Köpingebro, Svanstorp, etc.), and fares (Pl. 2, Pl. 4, etc.).

136. Östratorp-Böringe. Table with columns for station names (Fr. Östratorp, Aspö, Till Klagstorp, etc.) and ticket prices for different classes (I, II, III).

Böringe-Östratorp. Table with columns for station names (Fr. Malmö V. 135, Ystad 135, etc.) and ticket prices.

137. Hälsingborg och Landskrona-Eslöf. Table with columns for station names (Fr. Kristiania Ö, Göteborg B:s 148, etc.) and ticket prices.

Eslöf-Landskrona och Hälsingborg. Table with columns for station names (Fr. Stockholm 20, Karlskrona 119, 127, etc.) and ticket prices.

139. Veinge-Markaryd-Hässleholm. Table with columns for station names (Fr. Göteborg B:s 148, Halmstad 148, etc.) and ticket prices.

Hässleholm-Markaryd-Veinge. Table with columns for station names (Fr. Malmö 20 b, Kristianstad 124, etc.) and ticket prices.

141. Elektriska motorvagnståg. Table with columns for station names (Från Hälsingborg: Afgår till Ramlösa kl. 7.00, 8.00, 9.00, etc.) and departure times.

140. Klippan-Eslöf. Table with columns for station names (Fr. Hälsingborg C. 142, Hälsingborg 142, etc.) and ticket prices.

Eslöf-Klippan. Table with columns for station names (Fr. Ystad 134, Malmö 20 b, etc.) and ticket prices.

81. Varberg-Ätran-Kinnared. Table with columns for station names (Fr. Varberg Norra, Trälöv, etc.) and ticket prices.

142. Hälsingborg-Hessleholms järnvägs tidtabell se sid. 41.

143. Landskrona-Käflinge-Sjöbo. Table with columns for station names (Fr. Landskrona, Hälsingborg C. 142, etc.) and ticket prices.

Sjöbo-Käflinge-Landskrona. Table with columns for station names (Fr. Söndersborg 154, Ystad 134, etc.) and ticket prices.

Kinnared-Ätran-Varberg. Table with columns for station names (Fr. Näsåjö, Jönköpings H., etc.) and ticket prices.

Se Aktie-Bolaget Stockholms Handelsbanks annons på Statens Järnvägsbiljetter. Vänd på biljetten!

142. Hässleholm-Hälsingborg. Biljettpriser per km. Enkel resa 8 öre i I och 4 öre i II och 4 öre i III kl. I samtrafik taxa D sid. 6. Sön- och helgd. gäller biljett 1/2 gånger afgiften för enkl. biljett fram och åter.

143. Landskrona-Käflinge-Sjöbo järnvägs tidtab. Biljettpriser per km. Enkel resa 6,75 öre i I och 4,5 öre i II och 3 öre i III kl. Biljettpriser för resor mellan Trälleborg och Käflinge 4 öre i I och 2 öre i II kl. gällande för resor mellan Trälleborg och Käflinge samt mellan Hälsingborg och Käflinge till nedan nämnda ställen.

Stockholms Transport- och Bogserings Aktieföretag. Kontor: Stadsgården 14 & 16. verkställer bogseringar och prämtransporter i svenska Innanvatten och på Östersjön samt utför varfsarbeten. Telefoner: Rika 136, 6546. Allm. 30500, 3843. Telegrafadress: Transportholag.

144. Ängelholm-Klippan. Biljettpriser i lokaltrafik lika med tab. 146. I samtrafik enligt taxa B sid. 6.

145. Trälleborg-Lund-Käflinge. Biljettpriser per km. Enkel resa 6,75 öre i I och 4,5 öre i II och 3 öre i III kl. Biljettpriser för resor mellan Trälleborg och Käflinge 4 öre i I och 2 öre i II kl. gällande för resor mellan Trälleborg och Käflinge samt mellan Hälsingborg och Käflinge till nedan nämnda ställen.

146. Värnamo-Åstorp-(Hälsingborg C.). Biljettpris enligt zontaxa. Utgr. o. m. zon 3 1/2 öre i I och 2 öre i II kl. Utgr. o. m. zon 3 1/2 öre i I och 2 öre i II kl. Utgr. o. m. zon 3 1/2 öre i I och 2 öre i II kl. Utgr. o. m. zon 3 1/2 öre i I och 2 öre i II kl.

147. Klippan-Ängelholm. Biljettpriser i lokaltrafik lika med tab. 146. I samtrafik enligt taxa B sid. 6.

148. Hälsingborg-Ängelholm. Biljettpriser i lokaltrafik lika med tab. 146. I samtrafik enligt taxa B sid. 6.

149. Hälsingborg-Åstorp-Värnamo. Biljettpris enligt zontaxa. Utgr. o. m. zon 3 1/2 öre i I och 2 öre i II kl. Utgr. o. m. zon 3 1/2 öre i I och 2 öre i II kl. Utgr. o. m. zon 3 1/2 öre i I och 2 öre i II kl. Utgr. o. m. zon 3 1/2 öre i I och 2 öre i II kl.

Table 147: Angelholm-Hälsingborg. Columns include station names (e.g., Fr. Kristiania, Göteborg B:s), distances, and ticket prices for various routes.

Table 148: Hälsingborg-Angelholm. Columns include station names (e.g., Fr. Hamburg H., Kiel), distances, and ticket prices for various routes.

Table 148: Göteborg-Malmö-Trälleborg-Sassnitz. Large table with multiple columns for routes, distances, and ticket prices. Includes a vertical note: 'Anvisningar rörande jul- och påsktrafiken se sid. 45.'

Table 148: Sassnitz-Trälleborg-Malmö-Göteborg. Large table with multiple columns for routes, distances, and ticket prices. Includes a vertical note: 'Anvisningar rörande jul- och påsktrafiken se sid. 45.'

Biljettpris enligt zontaxa, se tab. A sid. 6. (Vertical text indicating ticket pricing rules)

Direkta vagnar och sofvagnar se sid. 12. (Bottom text indicating direct train services)

149. Barsebäckshamn—Käflinge.

Km.	Käflinge—Barsebäckshamn järnv., spår. 1,435.	Gl. 21	Pl. 1	Pl. 3	Pl. 5	Pl. 7	Pl. 9	Pl. 11	Pl. 13	Pl. 15	Pl. 17	Pl. 19	Pl. 21	Pl. 23	Pl. 25	Pl. 27	Pl. 29	Pl. 31	Pl. 33	Pl. 35	Pl. 37	Pl. 39	Pl. 41	Pl. 43	Pl. 45	Pl. 47	Pl. 49	Pl. 51	Pl. 53	Pl. 55	Pl. 57	Pl. 59	Pl. 61	Pl. 63	Pl. 65	Pl. 67	Pl. 69	Pl. 71	Pl. 73	Pl. 75	Pl. 77	Pl. 79	Pl. 81	Pl. 83	Pl. 85	Pl. 87	Pl. 89	Pl. 91	Pl. 93	Pl. 95	Pl. 97	Pl. 99	Pl. 101	Pl. 103	Pl. 105	Pl. 107	Pl. 109	Pl. 111	Pl. 113	Pl. 115	Pl. 117	Pl. 119	Pl. 121	Pl. 123	Pl. 125	Pl. 127	Pl. 129	Pl. 131	Pl. 133	Pl. 135	Pl. 137	Pl. 139	Pl. 141	Pl. 143	Pl. 145	Pl. 147	Pl. 149	Pl. 151	Pl. 153	Pl. 155	Pl. 157	Pl. 159	Pl. 161	Pl. 163	Pl. 165	Pl. 167	Pl. 169	Pl. 171	Pl. 173	Pl. 175	Pl. 177	Pl. 179	Pl. 181	Pl. 183	Pl. 185	Pl. 187	Pl. 189	Pl. 191	Pl. 193	Pl. 195	Pl. 197	Pl. 199	Pl. 201	Pl. 203	Pl. 205	Pl. 207	Pl. 209	Pl. 211	Pl. 213	Pl. 215	Pl. 217	Pl. 219	Pl. 221	Pl. 223	Pl. 225	Pl. 227	Pl. 229	Pl. 231	Pl. 233	Pl. 235	Pl. 237	Pl. 239	Pl. 241	Pl. 243	Pl. 245	Pl. 247	Pl. 249	Pl. 251	Pl. 253	Pl. 255	Pl. 257	Pl. 259	Pl. 261	Pl. 263	Pl. 265	Pl. 267	Pl. 269	Pl. 271	Pl. 273	Pl. 275	Pl. 277	Pl. 279	Pl. 281	Pl. 283	Pl. 285	Pl. 287	Pl. 289	Pl. 291	Pl. 293	Pl. 295	Pl. 297	Pl. 299	Pl. 301	Pl. 303	Pl. 305	Pl. 307	Pl. 309	Pl. 311	Pl. 313	Pl. 315	Pl. 317	Pl. 319	Pl. 321	Pl. 323	Pl. 325	Pl. 327	Pl. 329	Pl. 331	Pl. 333	Pl. 335	Pl. 337	Pl. 339	Pl. 341	Pl. 343	Pl. 345	Pl. 347	Pl. 349	Pl. 351	Pl. 353	Pl. 355	Pl. 357	Pl. 359	Pl. 361	Pl. 363	Pl. 365	Pl. 367	Pl. 369	Pl. 371	Pl. 373	Pl. 375	Pl. 377	Pl. 379	Pl. 381	Pl. 383	Pl. 385	Pl. 387	Pl. 389	Pl. 391	Pl. 393	Pl. 395	Pl. 397	Pl. 399	Pl. 401	Pl. 403	Pl. 405	Pl. 407	Pl. 409	Pl. 411	Pl. 413	Pl. 415	Pl. 417	Pl. 419	Pl. 421	Pl. 423	Pl. 425	Pl. 427	Pl. 429	Pl. 431	Pl. 433	Pl. 435	Pl. 437	Pl. 439	Pl. 441	Pl. 443	Pl. 445	Pl. 447	Pl. 449	Pl. 451	Pl. 453	Pl. 455	Pl. 457	Pl. 459	Pl. 461	Pl. 463	Pl. 465	Pl. 467	Pl. 469	Pl. 471	Pl. 473	Pl. 475	Pl. 477	Pl. 479	Pl. 481	Pl. 483	Pl. 485	Pl. 487	Pl. 489	Pl. 491	Pl. 493	Pl. 495	Pl. 497	Pl. 499	Pl. 501	Pl. 503	Pl. 505	Pl. 507	Pl. 509	Pl. 511	Pl. 513	Pl. 515	Pl. 517	Pl. 519	Pl. 521	Pl. 523	Pl. 525	Pl. 527	Pl. 529	Pl. 531	Pl. 533	Pl. 535	Pl. 537	Pl. 539	Pl. 541	Pl. 543	Pl. 545	Pl. 547	Pl. 549	Pl. 551	Pl. 553	Pl. 555	Pl. 557	Pl. 559	Pl. 561	Pl. 563	Pl. 565	Pl. 567	Pl. 569	Pl. 571	Pl. 573	Pl. 575	Pl. 577	Pl. 579	Pl. 581	Pl. 583	Pl. 585	Pl. 587	Pl. 589	Pl. 591	Pl. 593	Pl. 595	Pl. 597	Pl. 599	Pl. 601	Pl. 603	Pl. 605	Pl. 607	Pl. 609	Pl. 611	Pl. 613	Pl. 615	Pl. 617	Pl. 619	Pl. 621	Pl. 623	Pl. 625	Pl. 627	Pl. 629	Pl. 631	Pl. 633	Pl. 635	Pl. 637	Pl. 639	Pl. 641	Pl. 643	Pl. 645	Pl. 647	Pl. 649	Pl. 651	Pl. 653	Pl. 655	Pl. 657	Pl. 659	Pl. 661	Pl. 663	Pl. 665	Pl. 667	Pl. 669	Pl. 671	Pl. 673	Pl. 675	Pl. 677	Pl. 679	Pl. 681	Pl. 683	Pl. 685	Pl. 687	Pl. 689	Pl. 691	Pl. 693	Pl. 695	Pl. 697	Pl. 699	Pl. 701	Pl. 703	Pl. 705	Pl. 707	Pl. 709	Pl. 711	Pl. 713	Pl. 715	Pl. 717	Pl. 719	Pl. 721	Pl. 723	Pl. 725	Pl. 727	Pl. 729	Pl. 731	Pl. 733	Pl. 735	Pl. 737	Pl. 739	Pl. 741	Pl. 743	Pl. 745	Pl. 747	Pl. 749	Pl. 751	Pl. 753	Pl. 755	Pl. 757	Pl. 759	Pl. 761	Pl. 763	Pl. 765	Pl. 767	Pl. 769	Pl. 771	Pl. 773	Pl. 775	Pl. 777	Pl. 779	Pl. 781	Pl. 783	Pl. 785	Pl. 787	Pl. 789	Pl. 791	Pl. 793	Pl. 795	Pl. 797	Pl. 799	Pl. 801	Pl. 803	Pl. 805	Pl. 807	Pl. 809	Pl. 811	Pl. 813	Pl. 815	Pl. 817	Pl. 819	Pl. 821	Pl. 823	Pl. 825	Pl. 827	Pl. 829	Pl. 831	Pl. 833	Pl. 835	Pl. 837	Pl. 839	Pl. 841	Pl. 843	Pl. 845	Pl. 847	Pl. 849	Pl. 851	Pl. 853	Pl. 855	Pl. 857	Pl. 859	Pl. 861	Pl. 863	Pl. 865	Pl. 867	Pl. 869	Pl. 871	Pl. 873	Pl. 875	Pl. 877	Pl. 879	Pl. 881	Pl. 883	Pl. 885	Pl. 887	Pl. 889	Pl. 891	Pl. 893	Pl. 895	Pl. 897	Pl. 899	Pl. 901	Pl. 903	Pl. 905	Pl. 907	Pl. 909	Pl. 911	Pl. 913	Pl. 915	Pl. 917	Pl. 919	Pl. 921	Pl. 923	Pl. 925	Pl. 927	Pl. 929	Pl. 931	Pl. 933	Pl. 935	Pl. 937	Pl. 939	Pl. 941	Pl. 943	Pl. 945	Pl. 947	Pl. 949	Pl. 951	Pl. 953	Pl. 955	Pl. 957	Pl. 959	Pl. 961	Pl. 963	Pl. 965	Pl. 967	Pl. 969	Pl. 971	Pl. 973	Pl. 975	Pl. 977	Pl. 979	Pl. 981	Pl. 983	Pl. 985	Pl. 987	Pl. 989	Pl. 991	Pl. 993	Pl. 995	Pl. 997	Pl. 999	Pl. 1001	Pl. 1003	Pl. 1005	Pl. 1007	Pl. 1009	Pl. 1011	Pl. 1013	Pl. 1015	Pl. 1017	Pl. 1019	Pl. 1021	Pl. 1023	Pl. 1025	Pl. 1027	Pl. 1029	Pl. 1031	Pl. 1033	Pl. 1035	Pl. 1037	Pl. 1039	Pl. 1041	Pl. 1043	Pl. 1045	Pl. 1047	Pl. 1049	Pl. 1051	Pl. 1053	Pl. 1055	Pl. 1057	Pl. 1059	Pl. 1061	Pl. 1063	Pl. 1065	Pl. 1067	Pl. 1069	Pl. 1071	Pl. 1073	Pl. 1075	Pl. 1077	Pl. 1079	Pl. 1081	Pl. 1083	Pl. 1085	Pl. 1087	Pl. 1089	Pl. 1091	Pl. 1093	Pl. 1095	Pl. 1097	Pl. 1099	Pl. 1101	Pl. 1103	Pl. 1105	Pl. 1107	Pl. 1109	Pl. 1111	Pl. 1113	Pl. 1115	Pl. 1117	Pl. 1119	Pl. 1121	Pl. 1123	Pl. 1125	Pl. 1127	Pl. 1129	Pl. 1131	Pl. 1133	Pl. 1135	Pl. 1137	Pl. 1139	Pl. 1141	Pl. 1143	Pl. 1145	Pl. 1147	Pl. 1149	Pl. 1151	Pl. 1153	Pl. 1155	Pl. 1157	Pl. 1159	Pl. 1161	Pl. 1163	Pl. 1165	Pl. 1167	Pl. 1169	Pl. 1171	Pl. 1173	Pl. 1175	Pl. 1177	Pl. 1179	Pl. 1181	Pl. 1183	Pl. 1185	Pl. 1187	Pl. 1189	Pl. 1191	Pl. 1193	Pl. 1195	Pl. 1197	Pl. 1199	Pl. 1201	Pl. 1203	Pl. 1205	Pl. 1207	Pl. 1209	Pl. 1211	Pl. 1213	Pl. 1215	Pl. 1217	Pl. 1219	Pl. 1221	Pl. 1223	Pl. 1225	Pl. 1227	Pl. 1229	Pl. 1231	Pl. 1233	Pl. 1235	Pl. 1237	Pl. 1239	Pl. 1241	Pl. 1243	Pl. 1245	Pl. 1247	Pl. 1249	Pl. 1251	Pl. 1253	Pl. 1255	Pl. 1257	Pl. 1259	Pl. 1261	Pl. 1263	Pl. 1265	Pl. 1267	Pl. 1269	Pl. 1271	Pl. 1273	Pl. 1275	Pl. 1277	Pl. 1279	Pl. 1281	Pl. 1283	Pl. 1285	Pl. 1287	Pl. 1289	Pl. 1291	Pl. 1293	Pl. 1295	Pl. 1297	Pl. 1299	Pl. 1301	Pl. 1303	Pl. 1305	Pl. 1307	Pl. 1309	Pl. 1311	Pl. 1313	Pl. 1315	Pl. 1317	Pl. 1319	Pl. 1321	Pl. 1323	Pl. 1325	Pl. 1327	Pl. 1329	Pl. 1331	Pl. 1333	Pl. 1335	Pl. 1337	Pl. 1339	Pl. 1341	Pl. 1343	Pl. 1345	Pl. 1347	Pl. 1349	Pl. 1351	Pl. 1353	Pl. 1355	Pl. 1357	Pl. 1359	Pl. 1361	Pl. 1363	Pl. 1365	Pl. 1367	Pl. 1369	Pl. 1371	Pl. 1373	Pl. 1375	Pl. 1377	Pl. 1379	Pl. 1381	Pl. 1383	Pl. 1385	Pl. 1387	Pl. 1389	Pl. 1391	Pl. 1393	Pl. 1395	Pl. 1397	Pl. 1399	Pl. 1401	Pl. 1403	Pl. 1405	Pl. 1407	Pl. 1409	Pl. 1411	Pl. 1413	Pl. 1415	Pl. 1417	Pl. 1419	Pl. 1421	Pl. 1423	Pl. 1425	Pl. 1427	Pl. 1429	Pl. 1431	Pl. 1433	Pl. 1435	Pl. 1437	Pl. 1439	Pl. 1441	Pl. 1443	Pl. 1445	Pl. 1447	Pl. 1449	Pl. 1451	Pl. 1453	Pl. 1455	Pl. 1457	Pl. 1459	Pl. 1461	Pl. 1463	Pl. 1465	Pl. 1467	Pl. 1469	Pl. 1471	Pl. 1473	Pl. 1475	Pl. 1477	Pl. 1479	Pl. 1481	Pl. 1483	Pl. 1485	Pl. 1487	Pl. 1489	Pl. 1491	Pl. 1493	Pl. 1495	Pl. 1497	Pl. 1499	Pl. 1501	Pl. 1503	Pl. 1505	Pl. 1507	Pl. 1509	Pl. 1511	Pl. 1513	Pl. 1515	Pl. 1517	Pl. 1519	Pl. 1521	Pl. 1523	Pl. 1525	Pl. 1527	Pl. 1529	Pl. 1531	Pl. 1533	Pl. 1535	Pl. 1537	Pl. 1539	Pl. 1541	Pl. 1543	Pl. 1545	Pl. 1547	Pl. 1549	Pl. 1551	Pl. 1553	Pl. 1555	Pl. 1557	Pl. 1559	Pl. 1561	Pl. 1563	Pl. 1565	Pl. 1567	Pl. 1569	Pl. 1571	Pl. 1573	Pl. 1575	Pl. 1577	Pl. 1579	Pl. 1581	Pl. 1583	Pl. 1585	Pl. 1587	Pl. 1589	Pl. 1591	Pl. 1593	Pl. 1595	Pl. 1597	Pl. 1599	Pl. 1601	Pl. 1603	Pl. 1605	Pl. 1607	Pl. 1609	Pl. 1611	Pl. 1613	Pl. 1615	Pl. 1617	Pl. 1619	Pl. 1621	Pl. 1623	Pl. 1625	Pl. 1627	Pl. 1629	Pl. 1631	Pl. 1633	Pl. 1635	Pl. 1637	Pl. 1639	Pl. 1641	Pl. 1643	Pl. 1645	Pl. 1647	Pl. 1649	Pl. 1651	Pl. 1653	Pl. 1655	Pl. 1657	Pl. 1659	Pl. 1661	Pl. 1663	Pl. 1665	Pl. 1667	Pl. 1669	Pl. 1671	Pl. 1673	Pl. 1675	Pl. 1677	Pl. 1679	Pl. 1681	Pl. 1683	Pl. 1685	Pl. 1687	Pl. 1689	Pl. 1691	Pl. 1693	Pl. 1695	Pl. 1697	Pl. 1699	Pl. 1701	Pl. 1703	Pl. 1705	Pl. 1707	Pl. 1709	Pl. 1711	Pl. 1713	Pl. 1715	Pl. 1717	Pl. 1719	Pl. 1721	Pl. 1723	Pl. 1725	Pl. 1727	Pl. 1729	Pl. 1731	Pl. 1733	Pl. 1735	Pl. 1737	Pl. 1739	Pl. 1741	Pl. 1743	Pl. 1745	Pl. 1747	Pl. 1749	Pl. 1751	Pl. 1753	Pl. 1755	Pl. 1757	Pl. 1759	Pl. 1761	Pl. 1763	Pl. 1765	Pl. 1767	Pl. 1769	Pl. 1771	Pl. 1773	Pl. 1775	Pl. 1777	Pl. 1779	Pl. 1781	Pl. 1783	Pl. 1785	Pl. 1787	Pl. 1789	Pl. 1791	Pl. 1793	Pl. 1795	Pl. 1797	Pl. 1799	Pl. 1801	Pl. 1803	Pl. 1805	Pl. 1807	Pl. 1809	Pl. 1811	Pl. 1813	Pl. 1815	Pl. 1817	Pl. 1819	Pl. 1821	Pl. 1823	Pl. 1825	Pl. 1827	Pl. 1829	Pl. 1831	Pl. 1833	Pl. 1835	Pl. 1837	Pl. 1839	Pl. 1841	Pl. 1843	Pl. 1845	Pl. 1847	Pl. 1849	Pl. 1851	Pl. 1853	Pl. 1855	Pl. 1857	Pl. 1859	Pl. 1861	Pl. 1863	Pl. 1865	Pl. 1867	Pl. 1869	Pl. 1871	Pl. 1873	Pl. 1875	Pl. 1877	Pl. 1879	Pl. 1881	Pl. 1883	Pl. 1885	Pl. 1887	Pl. 1889	Pl. 1891	Pl. 1893	Pl. 1895	Pl. 1897	Pl. 1899	Pl. 1901	Pl. 1903	Pl. 1905	Pl. 1907	Pl. 1909	Pl. 1911	Pl. 1913	Pl. 1915	Pl. 1917	Pl. 1919	Pl. 1921	Pl. 1923	Pl. 1925	Pl. 1927	Pl. 1929	Pl. 1931	Pl. 1933	Pl. 1935	Pl. 1937	Pl. 1939	Pl. 1941	Pl. 1943	Pl. 1945	Pl. 1947	Pl
-----	--	--------	-------	-------	-------	-------	-------	--------	--------	--------	--------	--------	--------	--------	--------	--------	--------	--------	--------	--------	--------	--------	--------	--------	--------	--------	--------	--------	--------	--------	--------	--------	--------	--------	--------	--------	--------	--------	--------	--------	--------	--------	--------	--------	--------	--------	--------	--------	--------	--------	--------	--------	---------	---------	---------	---------	---------	---------	---------	---------	---------	---------	---------	---------	---------	---------	---------	---------	---------	---------	---------	---------	---------	---------	---------	---------	---------	---------	---------	---------	---------	---------	---------	---------	---------	---------	---------	---------	---------	---------	---------	---------	---------	---------	---------	---------	---------	---------	---------	---------	---------	---------	---------	---------	---------	---------	---------	---------	---------	---------	---------	---------	---------	---------	---------	---------	---------	---------	---------	---------	---------	---------	---------	---------	---------	---------	---------	---------	---------	---------	---------	---------	---------	---------	---------	---------	---------	---------	---------	---------	---------	---------	---------	---------	---------	---------	---------	---------	---------	---------	---------	---------	---------	---------	---------	---------	---------	---------	---------	---------	---------	---------	---------	---------	---------	---------	---------	---------	---------	---------	---------	---------	---------	---------	---------	---------	---------	---------	---------	---------	---------	---------	---------	---------	---------	---------	---------	---------	---------	---------	---------	---------	---------	---------	---------	---------	---------	---------	---------	---------	---------	---------	---------	---------	---------	---------	---------	---------	---------	---------	---------	---------	---------	---------	---------	---------	---------	---------	---------	---------	---------	---------	---------	---------	---------	---------	---------	---------	---------	---------	---------	---------	---------	---------	---------	---------	---------	---------	---------	---------	---------	---------	---------	---------	---------	---------	---------	---------	---------	---------	---------	---------	---------	---------	---------	---------	---------	---------	---------	---------	---------	---------	---------	---------	---------	---------	---------	---------	---------	---------	---------	---------	---------	---------	---------	---------	---------	---------	---------	---------	---------	---------	---------	---------	---------	---------	---------	---------	---------	---------	---------	---------	---------	---------	---------	---------	---------	---------	---------	---------	---------	---------	---------	---------	---------	---------	---------	---------	---------	---------	---------	---------	---------	---------	---------	---------	---------	---------	---------	---------	---------	---------	---------	---------	---------	---------	---------	---------	---------	---------	---------	---------	---------	---------	---------	---------	---------	---------	---------	---------	---------	---------	---------	---------	---------	---------	---------	---------	---------	---------	---------	---------	---------	---------	---------	---------	---------	---------	---------	---------	---------	---------	---------	---------	---------	---------	---------	---------	---------	---------	---------	---------	---------	---------	---------	---------	---------	---------	---------	---------	---------	---------	---------	---------	---------	---------	---------	---------	---------	---------	---------	---------	---------	---------	---------	---------	---------	---------	---------	---------	---------	---------	---------	---------	---------	---------	---------	---------	---------	---------	---------	---------	---------	---------	---------	---------	---------	---------	---------	---------	---------	---------	---------	---------	---------	---------	---------	---------	---------	---------	---------	---------	---------	---------	---------	---------	---------	---------	---------	---------	---------	---------	---------	---------	---------	---------	---------	---------	---------	---------	---------	---------	---------	---------	---------	---------	---------	---------	---------	---------	---------	---------	---------	---------	---------	---------	---------	---------	---------	---------	---------	---------	---------	---------	---------	---------	---------	---------	---------	---------	---------	---------	---------	---------	---------	---------	---------	---------	---------	---------	---------	---------	---------	---------	---------	---------	---------	---------	---------	---------	---------	---------	----------	----------	----------	----------	----------	----------	----------	----------	----------	----------	----------	----------	----------	----------	----------	----------	----------	----------	----------	----------	----------	----------	----------	----------	----------	----------	----------	----------	----------	----------	----------	----------	----------	----------	----------	----------	----------	----------	----------	----------	----------	----------	----------	----------	----------	----------	----------	----------	----------	----------	----------	----------	----------	----------	----------	----------	----------	----------	----------	----------	----------	----------	----------	----------	----------	----------	----------	----------	----------	----------	----------	----------	----------	----------	----------	----------	----------	----------	----------	----------	----------	----------	----------	----------	----------	----------	----------	----------	----------	----------	----------	----------	----------	----------	----------	----------	----------	----------	----------	----------	----------	----------	----------	----------	----------	----------	----------	----------	----------	----------	----------	----------	----------	----------	----------	----------	----------	----------	----------	----------	----------	----------	----------	----------	----------	----------	----------	----------	----------	----------	----------	----------	----------	----------	----------	----------	----------	----------	----------	----------	----------	----------	----------	----------	----------	----------	----------	----------	----------	----------	----------	----------	----------	----------	----------	----------	----------	----------	----------	----------	----------	----------	----------	----------	----------	----------	----------	----------	----------	----------	----------	----------	----------	----------	----------	----------	----------	----------	----------	----------	----------	----------	----------	----------	----------	----------	----------	----------	----------	----------	----------	----------	----------	----------	----------	----------	----------	----------	----------	----------	----------	----------	----------	----------	----------	----------	----------	----------	----------	----------	----------	----------	----------	----------	----------	----------	----------	----------	----------	----------	----------	----------	----------	----------	----------	----------	----------	----------	----------	----------	----------	----------	----------	----------	----------	----------	----------	----------	----------	----------	----------	----------	----------	----------	----------	----------	----------	----------	----------	----------	----------	----------	----------	----------	----------	----------	----------	----------	----------	----------	----------	----------	----------	----------	----------	----------	----------	----------	----------	----------	----------	----------	----------	----------	----------	----------	----------	----------	----------	----------	----------	----------	----------	----------	----------	----------	----------	----------	----------	----------	----------	----------	----------	----------	----------	----------	----------	----------	----------	----------	----------	----------	----------	----------	----------	----------	----------	----------	----------	----------	----------	----------	----------	----------	----------	----------	----------	----------	----------	----------	----------	----------	----------	----------	----------	----------	----------	----------	----------	----------	----------	----------	----------	----------	----------	----------	----------	----------	----------	----------	----------	----------	----------	----------	----------	----------	----------	----------	----------	----------	----------	----------	----------	----------	----------	----------	----------	----------	----------	----------	----------	----------	----------	----------	----------	----------	----------	----------	----------	----------	----------	----------	----------	----------	----------	----------	----------	----------	----------	----------	----------	----------	----------	----------	----------	----------	----------	----------	----------	----------	----------	----------	----------	----------	----------	----------	----------	----------	----------	----------	----------	----------	----------	----------	----------	----------	----------	----------	----------	----------	----------	----------	----------	----------	----------	----------	----------	----------	----------	----------	----------	----------	----------	----------	----------	----------	----------	----------	----------	----------	----------	----------	----------	----------	----------	----------	----------	----------	----------	----------	----------	----------	----------	----------	----------	----------	----------	----------	----------	----------	----------	----------	----------	----------	----------	----------	----------	----------	----------	----------	----------	----------	----------	----------	----------	----------	----------	----------	----------	----------	----------	----------	----------	----------	----

157.

Malmö-Limhamn.

Table with columns for station names (Fr. Malmö, Till Limhamn) and ticket prices for various classes (No 2, 3, 5, 8, 10, 12, 14, 15, 18, 20, 22, 24, 26, 28, 30, 32, 34, 35).

Limhamn-Malmö.

Table with columns for station names (Fr. Limhamn, Till Malmö) and ticket prices for various classes (No 1, 3, 5, 7, 9, 11, 13, 15, 17, 19, 21, 23, 25, 27, 29, 31, 33, 35).

Se Aktie-Bol. Stockholms Handelsbanks annons på Statens Järnvägsbiljetter. Vänd på biljetten!

158.

Malmö-Trälleborg-Rydsgård.

Rydsgård-Trälleborg-Malmö.

Large table for Malmö-Trälleborg-Rydsgård with columns for station names and ticket prices. Includes sub-sections for Rydsgård-Trälleborg and Trälleborg-Rydsgård.

Large table for Rydsgård-Trälleborg-Malmö with columns for station names and ticket prices. Includes sub-sections for Trälleborg-Rydsgård and Rydsgård-Trälleborg.

159.

Tygelsjö-Klagshamn.

Klagshamn-Tygelsjö.

Table for Tygelsjö-Klagshamn and Klagshamn-Tygelsjö with columns for station names and ticket prices. Includes a section for 'Alla dagar'.

160.

Malmö-Genarp.

Genarp-Malmö.

Table for Malmö-Genarp and Genarp-Malmö with columns for station names and ticket prices. Includes a section for 'Biljettpriser för Gotlands järnvägar'.

Gotlands järnvägar i samtrafik med fastlandets järnvägar öfver Nynäshamn.

161. Tingstäde-Burgsvik.

Burgsvik-Tingstäde.

162. Klintehamn-Roma.

Roma-Klintehamn.

Large table for Gotlands railway routes including Tingstäde-Burgsvik, Klintehamn-Roma, Roma-Klintehamn, Slite-Roma, and Ronehamn-Hemse. Includes columns for station names and ticket prices.

Table 168: Borgholm-Böda. Includes routes like Fr. Borgholm, Tingsdal, Öjkroken, Kallegata, Dalbyro, Alböke, Stacketorp, Uggletorp, Föra, Persnäs, Gunnarslund, Källberg, Löttorp, Vedborm, Skäftekärr, Till Böda.

Table 169: Ottenby-Färjestaden-Borgholm. Includes routes like Fr. Ottenby, Eketorp, Ö. Gräsgård, Ö. Segerstad, Skärlöf, Kastlösa, Bring, Mörhyllängadalen, Till Mörhyllänga, Resmo, Wickleby, Eriksöre, Till Färjestaden, Till Skalmar, Till Kalmar, Till Färjestaden.

Table 168: Borgholm-Böda (continued). Includes routes like Fr. Böda, Skäftekärr, Vedborm, Löttorp, Källberg, Gunnarslund, Persnäs, Föra, Uggletorp, Stacketorp, Alböke, Dalbyro, Kallegata, Öjkroken, Tingsdal, Till Borgholm.

Table 169: Ottenby-Färjestaden-Borgholm (continued). Includes routes like Fr. Färjestaden, Till Skalmar, Till Kalmar, Till Färjestaden, Fr. Färjestaden, Ö. Skogsby, Lenstad, Gärdby, Na Mökkeleby, Ö. Bäck, Runsten, Bring, Skärlöf, Gärdslåsa, Ö. Lindby, Råplinge, Kolstad, Till Borgholm, Till Böda.

Table 168: Borgholm-Böda (continued). Includes routes like Fr. Borgholm, Kalstad, Råplinge, Ö. Lindby, Gärdslåsa, Långlöt, Runsten, Ö. Bäck, Na Mökkeleby, Gärdby, Lenstad, Ö. Skogsby, Till Färjestaden, Fr. Färjestaden, Till Kalmar, Till Färjestaden, Fr. Färjestaden, Eriksöre, Wickleby, Resmo, Till Mörhyllänga, Fr. Mörhyllänga, Bring, Kastlösa, Skärlöf, Ö. Segerstad, Torngård, Ö. Gräsgård, Eketorp, Till Ottenby.

Table 169: Ottenby-Färjestaden-Borgholm (continued). Includes routes like Fr. Färjestaden, Till Skalmar, Till Kalmar, Till Färjestaden, Fr. Färjestaden, Ö. Skogsby, Lenstad, Gärdby, Na Mökkeleby, Ö. Bäck, Runsten, Bring, Skärlöf, Gärdslåsa, Ö. Lindby, Råplinge, Kolstad, Till Borgholm, Till Böda.

Jul- och påsktrafiken.

Resande å linjerna Stockholm-Malmö, Stockholm-Göteborg och Stockholm-Vännäs jämte å till dessa anslutande bilinjer tillrådas att noga iakttaga gällande särskilda anvisningar vid resor under dagarna närmast före och efter julhelgen 1912 och påskhelgen 1913 för undvikande af trängsel å de ordinarie tågen och för att säkrare kunna beräkna framkomsten vid möjliga förseningar, särskildt vid resor, som från ofvannämnda hufvudlinjer skola fortsätta in på anslutande linje och omvänt.

De vanliga anslutningstiderna till och från nedan berörda ordinarie tåg gälla icke obetingadt vid resor under jul- och påsktiden öfver sådana linjer, där extratåg äro anordnade. Å tabellerna för sådana linjer återfinnas vid hvarje berördt tåg hänvisningar till bestämmelserna rörande jul- och påsktrafikens fördelning.

Beträffande beteckningssättet i nedanstående anmärkningar för de linjer, till eller från hvilka de resande befordras, märkes att, med hufvudlinje förstås sådan linje, å hvilken det ifrågavarande tåget framgår, och med bilinje förstås hvarje anslutande linje såväl å Statens som å enskilda järnvägar.

Resande å linjen Stockholm-Storlien torde observera anordnandet af tågen 46-478 nätterna till den 20 och 21 mars samt tågen 477-505-43 nätterna till den 26 och 27 mars.

Resande å linjen Göteborg-Ängelholm-Hälsingborg resp. Malmö torde observera anordnandet af snälltågen 39 och 40 den 22 och 23 december.

Supplementstågens utnyttjande.

Anm. 1. Tåg 13 går å linjen Stockholm-Laxå nätterna till den 20, 21, 22, 23 december, 20, 21 och 26 mars samt å linjen Stockholm-Falköping-R. natten till den 24 december. Medför resande till station å linjen Saltskog-Laxå och nordväst om Laxå. Natten till den 24 december medföras sittresande äfven till linjen Töreboda-Falköping-R.

Anm. 2. Tåg 14 går nätterna till den 20, 21, 22, 23, 24, 27 december, 20 och 21 mars. Medför sofvagnsresande från Laxå och station nordväst därom samt sittande resande utan inskränkning.

Anm. 3. Tåg 15 går nätterna till den 22 och 24 december. Medför dels sofvagnsresande utom från sådan bilinje, från hvilken anslutning icke angifves, dels sittande resande till bilinje - från annan bilinje, dock endast om anslutning angifves.

Anm. 4. Tåg 17 går å linjen Stockholm-Malmö den 22 och 23 december samt å linjen Stockholm C. -Linköping den 21 och 24 december samt 20 mars. Medför resande dels mellan stationer å hufvudlinjen, dels till bilinje. Resande till utlandet öfver Trälleborg medföras af tåg 7.

Anm. 5. Tåg 18 går å linjen Malmö-Stockholm den 22 och 23 december samt å linjen Malmö-Nässjö den 24 december. Medför resande dels mellan stationer å hufvudlinjen, dels från bilinje till hufvudlinjen.

Anm. 6. Tåg 19 går å linjen Stockholm-Göteborg den 23 december, å linjen Stockholm-Falköping-R. den 22 december och 20 mars samt å linjen Stockholm-Laxå den 24 december.

Anm. 7. Tåg 20 går å linjen Göteborg-Stockholm den 23 december, å linjen Laxå-Stockholm den 22 december och å linjen Falköping-R.-Stockholm den 20 och 25 mars. Medför resande dels mellan stationer å hufvudlinjen, dels till bilinje - från annan bilinje dock endast om anslutning angifves.

Anm. 8. Tåg 29 går å linjen Stockholm-Göteborg nätterna till den 23 och 24 december samt å linjen Stockholm-Falköping-R. nätterna till den 22 december och 21 mars. Medför icke resande till station å linjen Saltskog-Laxå och nordväst om Laxå. I öfrigt medföras dels sofvagnsresande utom från sådan bilinje, från hvilken anslutning icke angifves, dels sittande resande till bilinje - från annan bilinje dock endast om anslutning angifves.

Anm. 9. Tåg 30 går nätterna till den 23, 24 december, 21 och 26 mars. Medför icke resande från Laxå och station nordväst därom nätterna till den 23, 24 december och 21 mars. I öfrigt medföras dels sofvagnsresande utom från sådan bilinje, från hvilken anslutning icke angifves, dels sittande resande till bilinje - från annan bilinje dock endast om anslutning angifves.

sande till bilinje - från annan bilinje dock endast om anslutning angifves.

Anm. 10. Tåg 449 går nätterna till den 22 och 24 december. Medför dels sofvagnsresande utom från sådan bilinje, från hvilken anslutning icke angifves, dels sittande resande a) mellan stationer å hufvudlinjen, såvida de färdas till eller från station å linjen Norrköping-Nässjö, b) från hufvudlinjen till bilinje.

Anm. 11. Tåg 450 går från Malmö till Stockholm den 21 och 23 december (ankomst till Stockholm den 22 och 24 dec.) samt från Malmö till Alfvista den 24 dec. Medför sofvagnsresande från bilinje utom till sådan bilinje, till hvilken anslutning icke angifves. Sittande resande medföras dels mellan stationer å hufvudlinjen, dels från bilinje till hufvudlinjen.

Anm. 12. Tåg 513 går å linjen Katrineholm-Falköping-R. den 23 december och 22 mars; å linjen Katrineholm-Laxå den 22 och 24 december samt å linjen Katrineholm-Hallsberg den 20 och 23 mars. Medför resande dels mellan stationer å hufvudlinjen, dels till bilinje - från annan bilinje, dock endast om anslutning angifves.

Anm. 13. Tåg 514 går den 23 december och den 22 mars. Medför resande dels mellan stationer å hufvudlinjen, dels till bilinje - från annan bilinje dock endast om anslutning angifves.

Anm. 14. Tåg 505-43 medför nätterna till den 21-24 dec. resande: a) från linjen Umeå-Vännäs-Nyhem med bilinje vid Mellansel; b) från linjen Sundsvall-Erikslund, dock att resande till Alby, Östavall och Ramsjö medföras af tåg 23; c) till och från linjen Torsåker-Jularbo.

Obs. Nätterna till den 26 och 27 mars medföras resande utan inskränkning.

Anm. 15. Tåg 44-506 medför resande: a) till och från Fors, Morshyttan, Horndal, Byvalla och Torsåker; b) till linjen Erikslund-Sundsvall, dock att resande från Ramsjö, Östavall och Alby medföras af tåg 24; c) till linjen Nyhem-Vännäs-Umeå med bilinje vid Mellansel.

Inskränkningar i rätten att medfölja de ordinarie tågen.

Anm. 16. Tåg 3. Nätterna till den 20-24 december, 20, 21 och 26 mars medföras icke resande till station å linjen Saltskog-Laxå och nordväst om Laxå. Nätterna till den 23, 24 december samt å linjen Stockholm-Falköping-R. nätterna till den 22 december och 21 mars medföras icke sofvagnsresande i allmänhet, utan endast från sådan bilinje, från hvilken anslutning icke angifves vid supplementståg 29, däremot medföras sittande resande - till bilinje dock endast från nyss nämnd bilinje.

Anm. 17. Tåg 4. Nätterna till den 20-24, 27 december, 20 och 21 mars medföras icke resande från Laxå och station nordväst därom. Nätterna till den 23, 24 december, 21 och 26 mars medföras icke sofvagnsresande i allmänhet, utan endast från sådan bilinje, från hvilken anslutning icke angifves vid supplementståg 30, däremot medföras sittande resande - till bilinje dock endast från nyss nämnd bilinje.

Anm. 18. Tåg 7. Den 22 och 23 december medföras icke resande mellan stationer å hufvudlinjen, ej heller resande till bilinje, såvida de icke skola färdas till utlandet öfver Trälleborg eller komma från annan bilinje. Å linjen Stockholm-Linköping gäller ofvanstående äfven den 21 och 24 december samt 20 mars.

Anm. 19. Tåg 8. Den 22 och 23 december medföras icke resande mellan stationer å hufvudlinjen, ej heller resande från bilinje, såvida de icke komma från utlandet öfver Malmö eller Trälleborg eller skola färdas till annan bilinje. Å linjen Malmö-Säfsjö gäller ofvanstående äfven den 24 december.

Anm. 20. Tåg 9. För att förvissa sig om plats tillrådas de resande att den 22, 23, 24 december och 20 mars infinna sig redan vid supplementståg 19. Anm. 21. Tåg 10. Den 22, 23 december, 20 och 25 mars medföras icke resande till bilinje, såvida de

icke komma från sådan bilinje, från hvilken anslutning icke angifves vid supplementståg 20. För att förvissa sig om plats, tillrådas äfven resande mellan stationer å hufvudlinjen att infinna sig redan vid supplementståg 20. Ofvanstående gäller endast de linjer, där supplementståg 20 framgår. Anm. 22. Tåg 11. Nätterna till den 22 och 24 december medföras icke sofvagnsresande i allmänhet, utan endast från sådan bilinje, från hvilken anslutning icke angifves vid supplementståg 15. Resande till utlandet öfver station, där tåg 1 har uppehåll, medföras dock af detta tåg. Däremot medföras sittande resande - till bilinje dock endast från hyssnämnd bilinje.

Anm. 23. Tåg 51. Den 22, 23, 24 december, 20, 22 och 23 mars medföras icke resande till bilinje, såvida de icke komma från sådan bilinje, från hvilken anslutning icke angifves vid supplementståg 513. För att förvissa sig om plats, tillrådas äfven resande mellan stationer å hufvudlinjen att infinna sig redan vid supplementståg 513. Ofvanstående gäller endast de linjer, där supplementståg 513 framgår.

Anm. 24. Tåg 52. Den 23 december och 22 mars medföras å linjen Falköping-R.-Stockholm icke resande till bilinje, såvida de icke komma från sådan bilinje, från hvilken anslutning icke angifves vid supplementståg 514. För att förvissa sig om plats, tillrådas äfven resande mellan stationer å hufvudlinjen att infinna sig redan vid supplementståg 514.

Anm. 25. Tåg 301. Nätterna till den 22 och 24 december medföras icke sofvagnsresande i allmänhet utan endast från sådan bilinje, från hvilken anslutning icke angifves vid supplementståg 449. Sittande resande medföras icke från hufvudlinjen till bilinje, ej heller mellan stationer å hufvudlinjen, såvida de färdas till eller från station å linjen Norrköping-Nässjö.

Anm. 26. Tåg 302. Nätterna till den 22 och 24 december medföras icke sofvagnsresande från bilinje, såvida de icke skola färdas till annan bilinje, till hvilken anslutning icke angifves vid supplementståg 450. Sittande resande medföras icke mellan stationer å hufvudlinjen, ej heller från bilinje till hufvudlinjen. Beträffande sittande resande gäller detta äfven å linjen Malmö-Alfvista för det tåg, som utgår från Malmö den 24 dec.

Anm. 27. Tåg 501-21. Under tiden 20-23 december (ankomst till Stockholm 21-24) medföras icke andra resande från linjen Umeå-Vännäs-Uppsala med bilinjer än från vid Långsele, Byvalla, Morshyttan och Krylbo anslutande bilinjer. (Sofvagnsresande i III klass medföras dock äfven från linjen Umeå-Vännäs-Nyhem).

Under tiden 20-25 mars (ankomst till Stockholm 21-26), medföras icke andra resande från linjen Bräcke-Uppsala med bilinjer än a) till eller från linjen Torsåker-Jularbo; b) från vid Krylbo anslutande bilinjer.

Anm. 28. Tåg 22-502. Under tiden 20-23 december (avgångsdagar från Stockholm) medföras icke andra resande till linjerna Uppsala-Vännäs-Umeå med bilinjer än till vid Krylbo och Långsele anslutande bilinjer. (Sofvagnsresande i III klass medföras dock äfven till linjen Nyhem-Vännäs-Umeå).

Under tiden 20-25 mars (avgångsdagar från Stockholm) medföras icke andra resande till linjen Uppsala-Bräcke med bilinjer än a) till eller från Fors, Morshyttan, Horndal, Byvalla och Torsåker; b) till vid Krylbo anslutande bilinjer.

Anm. 29. Tåg 23. Nätterna till den 21, 22, 23 och 24 december medföras icke andra resande från linjen Sundsvall-Erikslund än till Alby, Östavall och Ramsjö.

Anm. 30. Tåg 24. Nätterna till den 21, 22, 23 och 24 december medföras icke andra resande till linjen Erikslund-Sundsvall än från Ramsjö, Östavall och Alby.

F. O. Klingström
Lübeck och Hamburg.
Spedition och Angbåtsexpedition
 Se annonsen å 1:a sidan.

J. G. NÖLTINGK & CORDES
 etabl. 1830
Hamburg—Lübeck—Stettin
Speditions-, Kommissions- & Agenturaffär.

Frömt och billig spedition!
 Billigaste fraktsatser till och från utlandet!

LÜDERS & STANGE
Lübeck och Hamburg
Spedition och Angbåtsexpedition
 till Sverige. Se annonsen å 1:a sidan.

206. Angbåtsförbindelse till Köpenhamn från Malmö, Landskrona och Helsingborg se sid. 15.

201. Skandinavien—Kontinenten.

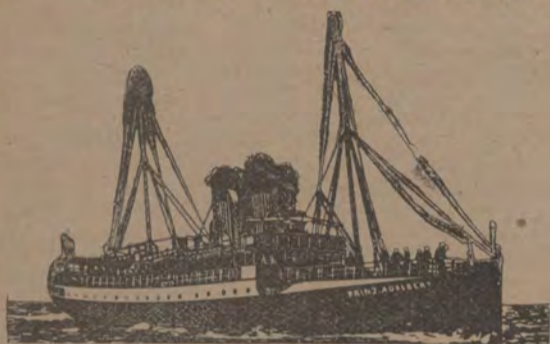

Via Korsör—Kiel.

TVÅ förbindelser dagligen i hvardera riktningen medelst Danska Statsbanornas ångare (natfart)
 »FREJA», »SKIRNER», »ÅGIR».

Kejsarl. tyska dagpost-linien Korsör—Kiel (dagfart)
 »PRINZ WALDEMAR», »PRINZ ADALBERT»,
 »PRINZ SIGISMUND».

2 timmars resa i öppen sjö, 3 timmars resa emellan de danska öarna och i Kielerfjorden

Kort, lugn och behaglig sjöresa.

Direkt anslutning till de genomgående snälltågen till och från Skandinavien, resp. Kontinenten.

Direkta biljetter och direkt resgodsexpedition till och från alla större städer.

I Berlin erhållas upplysningar om resor till Norden, biljettköp m. m. om man vänder sig till Verkehrs-bureau »Norden», de Danska Statsbanornas officiella resebureau, Berlin W. Unter den Linden 3, hörnet af Wilhelmstrasse.

Järnbane- o. Ångfärjeförbindelsen

emellan

Skandinavien och Kontinenten

61 er

Gjedsler—Warnemünde.

Överfarten af de genomgående Järnbanevagnarne sker med stora, lugnt gående, mycket bekvämt inrättade ångfärjor och varar

Endast 2 timmar.

Förbindelse 2 gånger dagligen i hvardera riktningen med direkt anslutning till de genomgående snälltågen.

Snälltåg mellan Stockholm och Köpenhamn öfver Malmö 13 timmar Direkta Sofvagnar

Snälltåg mellan Göteborg och Köpenhamn öfver Helsingborg 7 timmar Direkta Kursvagnar och Sofvagnar

Snälltåg mellan Kristiania och Köpenhamn öfver Helsingborg 15 timmar Direkta Kursvagnar och Sofvagnar

Snälltåg mellan Köpenhamn och Berlin 10 timmar Direkta Kursvagnar och Sofvagnar

OBS! I snälltågen framföres III klass direkta vagnar 2 gånger dagligen mellan Köpenhamn och Berlin samt mellan Örehoved och Hamburg.

I Berlin och Hamburg har Gjedsler-Warnemünde-routens tåg goda anslutningar.

Närmare upplysningar fås på stationerna och i Resebyråerna i Berlin särskildt i

Verkehrs-bureau »NORDEN»,

De danska Statsbanornas officiella Resebureau Berlin, W. Unter den Linden 3. Hörnet af Wilhelmsstrasse.

202. Skandinavien—Kontinenten med svenska postångbåtsslinien

Malmö—Köpenhamn—Lübeck

i förbindelse med posttågen från Stockholm:
 från Malmö Dagligen kl. 11:15
 » Köpenhamn samma dagar » 4:00
 till Lübeck påföljande morgon före posttågens afgång till Hamburg och Berlin.

Lübeck—Köpenhamn—Malmö

från Lübeck Dagligen kl. 6:22
 till Köpenhamn påföljande morgon » 9:00
 från Köpenhamn samma dag midd.
 till Malmö samma dag e. m.

i förbindelse med posttåget till Stockholm.

Göteborg—Malmö—Köpenhamn
 och mellanstationerna.

tre till fyra gånger i veckan i båda riktningar enligt annonsering i platstidningarna.

Kommissionärer i Hamburg och Lübeck: **Lüders & Stange** (telegramadress Lüderstang). — Köpenhamn: **Carl Krarup**, Amaliegade 31 (tlgr. Skibskrarup, tlf. 1964). — Malmö: **Thomé & Co** (tlgr. Thomés, tlf. 778). — Landskrona: **Konsul Carl J. Appeltoft** (tlgr. Appeltoft, tlf. 81). — Helsingborg: **Bernhard Bergh** (tlgr. Bergh, tlf. 147). — Halmstad: **F. Hammar** (tlgr. Hammar, tlf. 37). — Warberg: **Victor Krook** (tlgr. Kröok, tlf. 35). — Göteborg: **Otto Zell** (tlgr. Zell, tlf. 1224).

För ångaren Malmö finnes dessutom såsom kommissionär i Malmö **Otto Bergström**.

Hallands Ångbåts-Aktiebolags Hufvudkontor, adress Halmstad. Telegramadress Hallandsbolaget, tlf. 39.

204. Malmö—Grimsby och vice versa direkt.

Snabbgående ångfartygen **CONSTANTIN** och **VOLO** för passagerare och gods

Från Malmö hvarje torsdags e. m.
 Från Grimsby hvarje tisdags afton.

Genomgående frakttaxor till och från de flesta europeiska och transatlantiska platser. Direkta konnossementer. Malmö i Aug. 1912. **G. & L. Beijer A.-B.**

Kommissionärer i Grimsby: **hrr Thos. Wilson, Sons & Co, Ltd.**

OBS! Smöret afkyles i ångarna af s. k. refigerators, torra kylmaskiner. Alla slags speditioner utföras.

Till Amerika
 Direkt resa!
 Snabb och bekväm!



Obestridligt bekväm och fördelaktig linie för svenska passagerare. Stora dubbelpropellerångare. Allt nytt och modernt inrättadt. Alla passagerare få plats i små hytter. Bra skandinavisk mat. Platser i räddningsbåtarna för alla ombordvarande personer.

Biljetter till platser öfverallt i Amerika etc. — Skrif till Skandinavien—Amerika-Liniens kontor:

Stockholm: Skeppsbron nr 20,
 Göteborg: Postgatan 49,
 Malmö: Norra Vallgatan 68,
 Helsingborg: Hamntorget 1 och
 Passagerareafdelningen Kongens Nytorv 8, Köpenhamn K.

4 1/2 dag öfver Atlanten med
Cunard Linien.

Världens allra snabbaste ångare
 Enda 4 propeller Jätte-Oceanpalatser.
 70,000 hästkrafter. 32,000 ton.

Till New York:

Expressång. LUSITANIA, MAURETANIA, CARMANIA, CARONIA.

Till Boston:

Nyaste, snabbaste, största LACONIA, FRANCONIA, IVERNIA.

Till Canada direkt från London:

Nyaste, största ASCANIA, ALBANIA, AUSONIA.

Billigaste biljettpriser.

Öfverträffade bekvämligheter. Bästa förbindelser. Illustr. resehandbok och turistlista frifit.

1sta, 2dra eller 3dje klass platser reserveras bäst genom att vända sig direkt till

CUNARD-LINIEN, Postgatan 28, GÖTEBORG.

Axel H. Lagergren, Generalagent för Sverige.

S. Julin, Agent, Skeppsbron 22, Stockholm.

UTRIKES.

210. Stockholm—Norrköping—Stettin.

för passagerare bekvämt inredda ångaren

ALEXANDRA, kapt. J. Gräbner, afgår:

Från Stettin Lördagen den 4 Jan.
 » Stockholm Onsdagen den 8 Jan.
 » Norrköping Lördagen den 11 Jan.

Närmare meddela:

i Stettin **Herr Rud. Christ. Gröbel**,

i Stockholm **A.-B. OLSON & WRIGHT**,

Rikstel. 11 09. — Skeppsbron 18.

211. Union-Linien.
 Stockholm—Visby—Stettin
 och vice versa.

Ång. **CAROLUS**, kapt. Törnsten, afgår från Stockholm Lördagen den 4 Jan.

Närmare meddela:

i Stettin **hrr Gustaf Metzler**,

i Stockholm **Nordström & Thulin**, Skeppsbron 34.

Rikstel. 350. Allm. Tel. 26 04.

216. Sveabolagets Ångbåtsslinier.

Stockholm—Lübeck

via Kalmar

Ångarne

VALE, kapt. O. Pihl och
SVEA, kapt. L. H. Sonesson, afgår

Från Stockholm:

SVEA Lördagen den 11 Jan. kl. 4 e. m.

Från Lübeck:

VALE Lördagen den 11 Jan. på e. m.

Köln—Stockholm,

via Düsseldorf, Uerdingen, Duisburg och Rotterdam.

Ång. **ASK**, kapt. Borg, afgår omkr. 23 januari 1913.

Stockholm—Rotterdam.

Ång. **LUNA**, kapt. H. Öberg, afgår omkr. den 10 Jan. 1913

Rotterdam—Stockholm.

Ång. **AMSTERDAM**, kapt. Falk, afgår omkr. den 13 Jan. 1913.

Stockholm—Amsterdam.

Ång. **LUNA**, kapt. Öberg, afgår omkr. den 10 Jan. 1913.

Amsterdam—Stockholm.

Ång. **AMSTERDAM**, kapt. Falk, afgår omkr. den 16 Jan. 1913.

Stockholm—Antwerpen

och åter i förening med

Trälleborgs Ångf. Nya Aktiebolag.

Till Antwerpen:

Ångf. **JOHN**, kapt. Westerberg, afgår omkr. den 12 Jan 1913.

Från Antwerpen:

Ång. **LUDVIG PEYRON**, kapt. Ohlson, afgår omkring den 11 Jan. 1913.

Bordeaux—La Pallice—

Håvre—Stockholm

Ång. **TELLUS**, kapt. Ericsson, afgår:

Från Bordeaux omkring den 31 Jan. 1913.

» La Pallice omkring den 2 Febr. 1913.

» Håvre omkring den 5 Febr. 1913.

Stockholm—Norrköping—
London—Hull

och åter i förening med

Thos Wilson Sons & Co Ltd. i Hull.

Från Stockholm:

Ång. **ARGYLE**, kapt. Pearson, afgår omkr. den 4 Jan

Från Norrköping:

Ång. **ARGYLE**, kapt. Pearson, afgår omkr. den 9 Jan

Från London:

Ång. **THURSO**, kapt. Decont, afgår omkr. den 4 Jan. 1913.

Från Hull:

Ång. **REX**, kapt. Wallgren afgår omkr. den 4 Jan.

Närmare meddela:

i Kalmar: **hrr Sven Söderbergh & Bolin**;

i Lübeck: **Lüders & Stange**,

i Antwerpen **E. Sasse**,

i Bordeaux { **Hr Henri Farrière**,

{ **Hr Daniel Binaud**,

i La Pallice **Hr L. Canaud**,

i Havre **Hr E. Groves & Fils**,

i London: för Sveabolagets ångare

The British & Northern Shipping Agency Ltd.,

5 Lloyds Avenue Fenchurch Str. London E. C.

i do för Wilsonliniens ångare:

The united Shipping Company Ltd 108 Fenchurch

Street;

i Hull: **Thos Wilson Sons & Co, Ltd;**

i Rotterdam: **D. Burger & Zoon**,

i Amsterdam: **B. J. van Hengel**,

i Duisburg: **M. Zietzschmann**,

i Uerdingen: **Theod. Müncker**,

i Düsseldorf: **L. W. Cretschmar**,

i Köln: **H. Milchsack**,

i Stockholm för Lübeck- och Antwerpen-linierna

A.-B. OLSON & WRIGHT, Skeppsbron 18.

För London-, Hull-, Amsterdam & Rotterdamlinierna

EMIL R. BOMAN, Skeppsbron 30.

För Trälleborgsångarne **GUNNAR & JOHN**

NORDSTRÖM & THULIN, Skeppsbron 34.

Stockholms Rederi-Aktiebol. Svea.

217. Stockholm—Stettin.
 direkt.
 Till **Stettin**
 Ång. **LENA**, kapt. G. Erich, afgår omkr. den 16 Jan.
 Från **Stettin**:
 Ång. **LENA**, kapt. G. Erich, afgår omkr. den 9 Jan.
 Närmare meddela:
 i Bremen: Die Neue Dampfschiffahrtsgesellschaft Neptun
 i Stettin: Die Neue Dampfer-Compagnie,
 i Stockholm: **EMIL R. ROMAN**, Skeppsbron 30.
 Riks 674. Allm. 26 18.
 Speditioner och omlastningar verkställas prompt och billigt.

STOCKHOLM ÖSTERUT.

225. Sverige—Finland—Ryssland.
 Dagligen
 via
Stockholm—Åbo
 Från 1 Okt. 1912 tillsvidare.
 Från Malmö dagligen kl. kl. 7.30
 » Helsingborg » » » 6.40
 » Göteborg » » » 7.28
 » Storlien » » » 1.21
 » Riksgränsen » » » 10.38
 » Sundsvall » » » 6.12
 Från Stockholm » » » 7.32
 Ank. Åbo » » » 9.30
 » Helsingfors » » » 4.00
 » Viborg » » » 7.02
 » Petersborg » » » 10.02
 Från Petersburg » » » 9.46
 » Viborg » » » 11.49
 » Helsingfors » » » 2.40
 Från Åbo » » » 8.22
 Ank. Stockholm » » » 9.09
 » Sundsvall » » » 9.16
 » Riksgränsen » » » 8.22
 » Storlien » » » 4.09
 » Göteborg » » » 9.07
 » Helsingborg » » » 10.12
 » Malmö. » » » 9.22

Närmare meddela och biljetter försälja:
 A.-B. Nyman & Schultz, Skeppsbron 22, och Herr Aug. Lindholm, Skeppsbron 20, Stockholm, Nordisk Resebureau, Stockholm, Göteborg och Malmö.

FINSKA ÅNGFARTYGS AKTIEBOLAGET
 HELSINGFORS—FINLAND
ÅNGFARTYGS AKTIEBOLAGET BORE
 ÅBO—FINLAND.

Stockholm—Hangö—Helsingfors—Reval—Hangö—Stockholm.
 Ångf. **MIRA**, kapt. A. F. Granit afgår från Stockholm den 10, 20, 30 i hvarje månad kl. 6.00.
 » Hangö den 5, 15, 25 i hvarje mån. kl. 4.00.
 Medtagande passagerare (I och III kl.) och fraktgods.
 Närmare meddela och biljetter försälja:
 A.-B. NYMAN & SCHULTZ, Skeppsbron 22.
 Biljettpriser: I III
 Till Hangö och Helsingfors Kr. 28.50. Kr. 14.50.
 » Reval » 28.50. » 13.50.

226. Sveabolagets Ångbåtslinjer
Stockholm—Riga
 Ångf. **IRENE**, kapt. O. J. Dyberg, afgår från Stockholm den 5, 15, 25 i hvarje månad kl. 11.00.
 » Riga » 10, 20, 30 » » 12.00.

Stockholm—Windau
 i samtrafik med svenska och ryska statsjärnvägarna afgår ångf. **GUSTAF WASA**, kapt. H. Dellgren från Stockholm hvarje Onsdag kl. 11.00.
 » Windau hvarje Lördag kl. 2.00.
 Taxa och reglemente för samtrafiken tillhandahållas af undertecknade mot kr. 3: 50.
 Biljettpriser Stockholm—Riga eller Windau: (exkl. kost)
 * I klass enkel Kr. 32.— tur och retur Kr. 48.—
 II » » » 24.— » » » 36.—
 III » » » 16.— » » » 24.—
 Närmare meddela:
 i Riga och Windau: P. Bornholdt & C:o.
 i Stockholm:
A.-B. NYMAN & SCHULTZ, Skeppsbron 22.
 Telegramadr. »NYMANS».
 För passageraretrafiken Riks 635. Allm. 27 27.
 För godstrafiken Riks 28 50. Allm. 26 67.

STOCKHOLM SÖDERUT.

257. Ångfartygs-Aktiebolaget Gottlands ångare
 till och från **Visby**.
 Från och med den 1 December 1912:

Dagar	Stockholm C—Nynäshamn—Visby			Visby—Nynäshamn—Stockholm C.			
	Ångare	från Stockholms Centralstation	från Nynäshamn	Ångare	från Visby	från Nynäshamn med tåg	till Stockholms Centralstation
Söndag	POLHEM	922 e. m.	1100 e. m.	HANSA	820 e. m.	600 f. m.	831 f. m.
Måndag	POLHEM	922 e. m.	1100 e. m.	POLHEM	1200 midd.	812 e. m.	1021 e. m.
Tisdag	HANSA	922 e. m.	1100 e. m.	POLHEM	820 e. m.	600 o. 842 f. m.	831 o. 940 f. m.
Onsdag	POLHEM	922 e. m.	1100 e. m.	HANSA	820 e. m.	600 f. m.	831 f. m.
Torsdag	POLHEM	922 e. m.	1100 e. m.	POLHEM	1200 midd.	812 e. m.	1021 e. m.
Fredag	HANSA	922 e. m.	1100 e. m.	POLHEM	820 e. m.	600 o. 842 f. m.	831 o. 940 f. m.
Lördag	HANSA	922 e. m.	1100 e. m.	HANSA	100 e. m.	812 e. m.	1021 e. m.

Biljetter säljas vid alla järnvägsstationer samt i Stockholm hos Herr W. Larka intill kl. 5 e. m. resp. afgångsdagar, då biljettförsäljningen för Stockholm överflyttas till Centralstationen.
 Person- och godssamtrafik är anordnad mellan fastlandets och Gottlands järnvägar öfver Nynäshamn med direkta biljetter och direkt pollettering af resgods.

Stockholm—Visby Visby—Stockholm
 (via Nynäshamn)
 Ångf. **HANSA**, kapt. Bernh. Sandström.
 från Stockholm Tisdagar och Fredagar kl. 3 e. m.
 från Visby Onsdagar och Söndagar kl. 8.22 e. m. med ankomst till Stockholm omkring kl. 10 f. m. påföljande dag.
 Obs.! Tilläggsplats: Skeppsbron.
 Obs.! Då frakterna beräknas efter bruttovikt, torde denna utsättas å konnossementerna.
 Rt. 8521 ombord i Stockholm.
 Kommissionärer:
W. LARKA, Skeppsbron 10. Riks tel. 10 95. Allm. tel. 22 50.

Mälaren och Hjälmarén.

363. Ångfartygs-A.-B. Gamla Svartsjölandets ångare.
Stockholm—Nockeby—Hillersjö—Svartsjö.
 Hvardagar från Stockholm: 300 ångf. NYA HILLERSJÖ.
 Hvardagar från Svartsjö: 600 ångf. NYA HILLERSJÖ.
 Sön- o. Helgd. fr. Stockholm: 990 ångf. NYA HILLERSJÖ.
 720 » NYA HILLERSJÖ.
 Sön- o. Helgd. fr. Svartsjö: 600 ångf. NYA HILLERSJÖ.
 400 » NYA HILLERSJÖ.

STOCKHOLM NORRUT.

258. Stockholm—Oxelösund—Norrköping.
 Från **Stockholm**:
 Ångf. **DAGMAR** Onsd. den 8 Jan. på aftonen efter intagen last.
 Ångf. **GÖTA** Lörd. den 4 o. 11 Jan. på aft. efter intagen last.
 Från **Norrköping**:
 Ångf. **GÖTA** Onsd. den 8 Jan. på aft. efter int. last.
 Ångf. **DAGMAR** Lörd. den 4 och 11 Jan. på aft. efter int. last.
 Obs.! Gods till Linköping, Motala och Söderköping omlastas i Norrköping.
 Obs.! Däckbiljetter: enkla 2 50, tur- o. retur 4 kr.
 Tilläggsplats: Riddarholmen. R. t. omb. 27 36.
HEDBERG & STRINDBERG, Riddarb. 12. A. T. 29 50. Riks 6 34

Stockholm—Ormudden (Ådö)—Kalmarsand—Ekolsund
 Ångf. **SÄBYHOLM** afgår:
 från Stockholm Tisd., Torsd. och Lörd. kl. 11.00. Återvänder
 » Ekolsund Månd., Onsd. och Fred. kl. 4.00.
 Allm. Telefon till ångf. Ekolsund 10 59.
 OBS.! Frakten betalas kontant vid godsets aflämnande ombord.

SALTSJÖN.

374. Stockholm—Brevik—Elfvik.
 Vinterturlista
 15 September 1912—1 Maj 1913.
Ångfartygsaktiebol. Lidings—Breviks ångare
BREVIK och **BREVIK II** afgå:
 Hvardagar:
 Från Stockholm: kl. 615, 730, 900, 1100*, 1230, 330, 415*, 515, 820, 1020 och 1120*.
 Från Brevik: kl. 630, 810, 900, 1000, 1.15, 315, 415, 600, 620, 920 och 1020.
 Från Eلفvik: kl. 845 f. m. 300 och 642 (yttre bryggan).
 Sön- och helgdagar:
 Från Stockholm: kl. 900, 1100*, 1230, 330, 415*, 515, 820, 1020* och 1045.
 Från Brevik: kl. 900, 1000, 1.15, 315, 415, 600, 620, 920 och 1120 o. m.
 Från Eلفvik: kl. 845 f. m. (yttre bryggan), 300 och 642 (yttre bryggan).
 Fästst. angifver ångf. BREVIKS turor.
 * Till Eلفvik—Vaxholm—Oscar Fredriksborg.
 † Tilläggs endast vid Breviks centralbrygga.
 OBS.! Tilläggsplats: Strandvägen (midt för Artillerigatan).

260. Till Norrköping och Kalmar
 anlöpande Västervik och Oskarshamn
 afg. ångf. **KALMARSUND IX**.
 kapten Richard Julin.
 Från Stockholm Tisdagen den 7 jan. på aftonen.
 Anländer till Stockholm Lördagen d. 4 jan. på morgonen.
 Till Borgholm, Stora Bår, Färjestaden, Mörbylånga, Degerhamn, Mönsterås och Bergkvara tecknas gods å direkta konnossement.
 OBS.! Sveabolagets taxa och öfverenskommelse gälla äfven för denna ångare.
 Tilläggsplats: Norra Blasieholmshamnen.
 (Midt för Musikaliska akademien).
 Rikstel. ombord 4507.
A.-B. NYMAN & SCHULTZ, Skeppsbron 22.
 Rikst. 99 13, 635. Allm. tel. 241 60, 27 27.

333. Stockholm—Enköping.
 Ångf. **ENKÖPING I** afgår från Stockholm Månd., Onsd. och Fred. kl. 10.00.
 » Enköping Tisd., Torsd. och Lörd. kl. 6.00.
 OBS.! Frakten för allt gods till mindre befraktare betalas vid aflämnandet ombord.
NILS ELIASSON, Kötorget 8. Allm. Tel. 12 53. Rikstel. 14 69.

Stockholm—Strängnäs—Kungsberg
 anlöpande Stallarholmen
 Tills vidare afg. ett af ångf. **TYNNELSÖ** eller **STRÄNGNÄS** från Stockholm alla dagar kl. 12 midd.
 » Strängnäs alla dagar kl. 8 f. m.
 till Kungsberg Tisd., Torsd. och Lörd. kl. 12.00.
 från Kungsberg Månd., Onsd., Fred. kl. 7 f. m.
 Tilläggsplats: Munkbrohamnen. A. T. till fart. 146 70.
A.-B. NYMAN & SCHULTZ, R. h 17. A. t. 28 78. R. t. 17 36.

338. Stockholm—Västerås.
 via Strängnäs
RAGVALD, kapt. G. Palmgren afgår från Stockholm Söndagar och Onsdagar kl. 6.30.
 » Västerås Måndagar och Torsdagar kl. 8.00.
 Lastar i Saltsjön Tisd., Fred. och Lörd.
 Gods emottages samtidigt vid Klara Strand.
 Tilläggsplats: Klara Strand. Riks till fart. 44 50.
A.-B. CARL LASSEN, Skeppsbron 44. R. 39 93. A. 13 11.

Stockholm—Vaxholm—Oscar Fredriksborg.
 Vinterturlista för Ångf. **BREVIK**
 15 September 1912—30 April 1913.
 Dagligen:
 Från Stockholm: kl. 11.00, 415 och 1120 (sön- och helgdagar kl. 10.20); ankommer till Vaxholm kl. 12.15, 5.30 och 12.22.
 Från Vaxholm: kl. 8.20, 2.40 och 6.15.
 Från Oscar Fredriksborg: kl. 7.50, 2.10 och 5.50; ankommer till Stockholm kl. 9.55, 3.50 och 7.22.
 OBS.! Tyngre gods medtages endast på 11-turen fr. Stockholm och 2.10-turen från Oscar Fredriksborg.
 Tilläggsplats: tills vidare Strandvägen, senare Blasieholmshamnen (midt för Grand Hotel).

386. Stockholm—(Torsby—Värmdö.
 Lagnö—Tynningö—Kulan—Vik.
 (Norrnäs—Ångsholms.—Betsede).
 Ångf. **TOR** afgår från Karl XII:s torg t. v.
 Från Stockholm:
 Helgdagar 9.20, 4.30.
 Hvardagar 3.20.
 Till Stockholm:
 Helgdagar 1.30 (Vik 2.15 e. m.)
 Hvardagar 6.30.
 Dessutom lörd. 5.15 e. m.
 Allm. Tel. 42 35.
 OBS.! Lördagar 3.20 från Stockholm medtages ej större och tyngre gods.
 Alla fraktagifter betalas kontant af godsafsändaren.

Stockholms Sjöförsäkrings-Aktiebolag antager agenter



Anmälan.

SVERIGES KOMMUNIKATIONER

Fyrationdesjunde årgången 1913

utgifves i Stockholm hvar helgfri Lördagsmorgon.

Innehåller:

Fullständig tidtabell för tågens gång å statens och de enskilda järnvägarne; annonser om ångfartygsturerna, samt Järnvägskarta öfver Sverige.

Prenumerationspriset är lika öfver hela riket:

- för helt år Kr. 6.00
- » trefjärdedels år » 4.50
- » halft år..... » 3.00
- » fjärdedels år..... » 1.50

Prenumeration för Stockholm och landsorten sker å närmaste postkontor.

Priset för annonsering är 6—20 öre per centimetern, beroende på platsen.

Annonser emottagas i Stockholm å bladets byrå, *Vasagatan 5*, 4 tr., hiss.



ANGLAIS FÖRSTA KLASS HOTELL
OCH RESTAURANT 
Se annonsen sid. 17.

V. Larka,

N. C. CARLSSON & Co ANGB.-EXP. EFTERTRÄDARE.

Ångbåtskommissionär.

Verkställer Speditioner och Inkasseringar prompt och billigt.

10 Skeppsbron 10, Stockholm.

Telefonnummer: Allm. 22 50, Riks- 10 95. Privat 47 06,
Kiosken Blasleh Allm. 52 26. Riks- 29 14.

HEDBERG & STRINDBERG

(f. d. C. O. STRINDBERG & Co)

Ångbåtsagentur & Speditionsaffär
Riddarholmen 12, Stockholm.

Snabb expedition till lägsta beräkningar
vid omlastning och förtullning af gods.

Telegramadress: ANGBÅTSKONTORET.

Telef.: Allm. 29 50, --- Riks 634.

A.-B. Olson & Wright

Stockholm - Skeppsbron 18

Riks-Tel. 71 55.

verkställer

Omlastningar och förtullningar fort och billigt.

A.-B. NYMAN & SCHULTZ

STOCKHOLM, Skeppsbron 22

Ångbåtskontor, Speditions- & Befraktningssaffär.

Rikstelefon: 4 98, 6 16, 6 35, 28 50, 28 57, 28 80.

Allm. tel.: 27 27, 26 67, 11 55.

Telegramadress: "NYMANS."

Agentur för:

Dagliga expressrouten STOCKHOLM—FINLAND—RYSSLAND året om
via ÅBO.

Stockholms Reeriaktiebolag Suezs linje STOCKHOLM—RIGA och
WINDAU i samtrafik med svenska och ryska statsjärnvägarna.

Reguliera linjerna:

STOCKHOLM—HANGÖ—HELSINGFORS—S:t PETERSBURG;

STOCKHOLM—REVAL—S:t PETERSBURG—STOCKHOLM—NORRA
FINLAND;

STOCKHOLM—MALMÖ—KÖPENHAMN; STOCKHOLM—GÖTEBORG—
KRISTIANIA;

STOCKHOLM—HAMBURG; STOCKHOLM—SVERIGES ÖST- och VEST-
KUST, MÅLARENS.

HJELMARENS, GÖTA KANALS och VETTERNS HAMNAR.

Aug. Lindholm, Stockholm.

Verkställer

omlastningar och förtullningar af gods
fort och billigt.

Agent för finska ångare.

In- och utväxlar utländska penningar.

Telegrafadress: 20. Rikstel. 33 31. Allm. 23 80.

Se Aktiebolaget Stockholms
Handelsbanks annons på Statens
Järnvägsbiljetter.

Vänd på biljetten!

Champagne.

Delbeck & Co., Reims

Hans Maj:t Konungens

och H. K. H. Kronprinsens Hofleverantör

och tillika leverantör till:

Hennes Maj:t Änkedrottningen,

H. K. H. Prins Vilhelm,

H. K. H. Prins Carl,

H. K. H. Prins Eugène,

H. K. H. Änkehertiginnan af Dalarne.

Serveras i restaurangvagnarna och ångfär-
jorna, alla första klass hotell och restauranter
i Sverige.

Generalagent:

Georg Kant, Stockholm

Rikstel. 111 44.

24 Gref Thuregatan 24.

Agent:

Hj. Troilius, Stockholm

Rikstel. 23 85. Rikstel. Bostaden Ö. 307.

5 Vasagatan 5.

Ordres expedieras från lager i Stockholm.

WM SCHWARTZ
I LÜBECK

rekommenderar sig såsom prompt och
billig Speditör.

Etablerad sedan 1876.

Hos **Generalstabens Litografiska Anstalt,**
Stockholm

och i samtliga boklädor i riket finnes att tillgå:

Generalstabens karta öfver Sverige

Skala 1 : 100,000.

88 blad utgifna i öfvertryck. Pris 50 öre pr blad.

**Generalstabens karta öfver
Norra Sverige**

Skala 1 : 200,000.

64 blad utgifna i öfvertryck. Pris 75 öre pr blad.

**Konceptkartor i ljustryck öfver
delar af Norrland och
mellersta Sverige**

Skala 1 : 50,000 och 1 : 100,000.

106 blad utgifna. Pris 1 kr. pr blad.

Generalkarta öfver Sverige

i litografiskt öfvertryck. Skala 1 : 1,000,000.

Pris: Uppf. 12 kr. 1 exempl. 7 kr.

**Post- och Järnvägskarta öfver
Sverige,**

inrutad och försedd med namnregister. Skala 1 : 800,000
Pris: uppf. i 2 delar 15 kr. 1 exemplar 10 kr.

NORDISKA MUSEET.

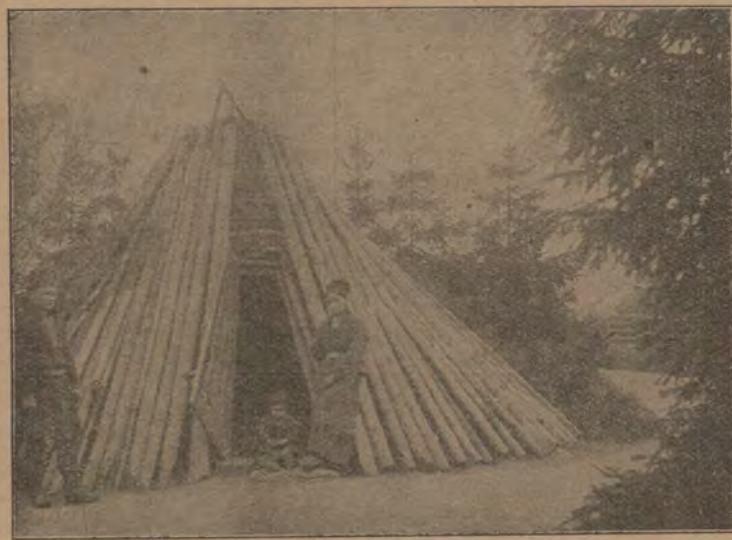

Skansens portar öppna kl. 8 f. m.—10 e. m.

Å Lejonslätten

Kulturhistoriska samlingarna

öppna hvard. 11—4, sön- och helgdagar 1—4.

Lifrustkammaren fritt tillträde

Söndagar och Fredagar

Inträdesafgift: Månd. 1 kr. öfriga dagar 50 öre.

Barn under 12 år half afgift.

Å Skansen

Kulturhistoriska samlingar

med fullständigt inredda allmogestugor
och andra byggnader från gångna tider.

Zoologisk trädgård.

Under sommaren:

Dagliga aftonkonserter.

Folkdanser eller ringlekar

utföras alla dagar utom Månd. af allmoge
och nationalklädda barn.

Servering å Högloftet och Bredablicks Kaffé.
Under sommaren äfven i Idunshallen, Sagaliden
Balderslundan m. fl. ställen.

Inträdesafgift 50 öre. Barn under 12 år
half afgift, under 3 år fritt tillträde.

Nyheter i bokhandeln!

FRÅN DET ANDLIGA STRIDSFÄLTET. Beträktelser av Pastor J. F. Jo-
hansson. Häft. 85 öre, kart. 1 kr.

LJUSSTRÅLAR UR LIVET OCH SKRIFTEN av Prosten O. Nordenstam.
Häft. 40 öre, kart. 50 öre.

LEKMANNARÖRELSEN I TYSKLAND. En översikt av senare tiders väckelse-
rörelser och fria kristliga sammanslutningar inom de tyska landskyrkorna
av Pastor G. Skogestad. Häft. 1: 25, kart. 1: 60, klotb. 2 kr.

DEN APOSTOLISKA KYRKANS GRADVISA FÖRFALL. Av J. P. A. Muhr.
Häft. 60 öre, kart. 80 öre.

DET BÄSTA JAG VET. III. OM GUDS BARMHÄRTIGHET. Av kyrkoherde
D. A. Årnström. Häft. 65 öre, kart. 90 öre.

KORSEN PÅ GOLGATA. Långfredagspredikan av Kyrkoherde Wilh. Beck.
Häft. 15 öre.

UPPMUNTRINGSORD för Herrens pilgrimer av Biskop A. Oxenden. Häft. 15 öre.

FÖR KONFIRMANDER OCH UNGDOM. Andaktsbok, innehållande betraktelser
för var dag i månaden, av Kyrkoherde G. W. Wulfsberg. Häft. 30 öre,
klotb. 50 öre.

OM KRISTI KYRKAS FRAMTID. Predikan av Kyrkoherde D. A. Årnström.
Andra uppl. Häft. 20 öre.

EN PRÄSTTJÄNST SOM ÅTERSTRÅLAR GUDS HÄRLIGHET. Föredrag av
biskop Handley Moule. Häft. 10 öre.

OM RATIONALISMEN av Kyrkoherde Wilh. Beck. Häft. 20 öre.

TOMAS, LANDTPRÄSTEN. Berättelse från reformationstiden av Margareta
Lenk. Häft. 1: 75, kart. 2 kr., klotb. 2: 25.

HOPPETS FÅNGAR. Berättelse av D. Alcock. Häft. 1 kr., kart. 1: 25, klotb. 1: 50.

SAMVETSFRID. Skildring ur storstadslivet av M. Eitner. Häft. 40 öre.

ANNAS KONFIRMATIONSGÅVA. Berättelse av L. Kost. Häft. 25 öre.

MISSIONSFÄLTENS HJÄLTINOR. Skildringar av framstående kvinnliga
missionärer liv och verksamhet i skilda världsdelar. Av Dr E. C.
Dawson. II. Kina, Borneo, Persien och Syrien. Häft. 50 öre, kart.
75 öre. III. Afrika. Häft. 75 öre, kart. 1 kr.

SIONSTONER. Musik i notskrift. Bihang I. 100 sånger för blandad kör för
kyrkan, skolan o. hemmet. Tredje omarbetade och tillökade upplagan.
Häft. 1: 75, klotb. 2: 25.

Evang. Fosterlands-Stiftelsens Förlags-Expedition, Stockholm 3.

På resor,

vid fotvandringar, vid vistelse i skog och mark, medföra alla, som lärt känna fil. doktor P. Håkansson's fabrikat Salubrin, detsamma såsom medel mot ömma fötter, insektsstyggn m. fl. yttre skador och såsom det bästa toalettmiddel till hudens, hårets och tändernas vård. Salubrin tillhandahålles i Parfym-, Speceri- och Färgaffärer.

Partilager hos Geijer & C:o, Stockholm

Ågrens Hotel och Pensionat

Stockholm, Klara Södra Kyrkogata 11.

2 min. väg från Centralstationen (invid Vasagatan).
Allm. tel. 7917. R. t. 6695. Märtha Bergstedt.

Hotel LULEÅ, Stockholm,

9 1/2, Klara Vestra Kyrkogata 9 1/2

2 min. väg från Centralstationen. Rekommenderar sina tysta, komfortabla rum från 1:50 till högre pris.
OBS! Elektrisk belysning.
Rikstelefon 55 51. OBS! Inga drickspengar.
Allm. Telefon 5 23. Högaktningsfullt A. Hammarin.

HOTELL KRONPRINSEN

DIREKTION:
**CARL
LÖFVANDER**

STOCKHOLM

HOTELL KRONPRINSEN

HOTEL REGINA

Drottninggatan 42, Stockholm.

Nytt, modernt, komfortabelt.

Resanderum mot tyst, planterad gård.

Telegr. Telef. "REGINA".

FÖRSTORINGAR,

PORTRÄTTBROSCHER,
MEDALJONGER m. m.

utföres förstklassigt efter insändt fotografi till lägsta pris. Agenter antagas på goda villkor.
Skandinaviska Förstöringsanstalten,
Karlbergsvägen 69 - Stockholm.

Barnängens Skrif- & Copiebläck

som jämte en mångfald andra utmärkelser och prisbelöningar erhöil
Juryns 1:a Guldmedalj i Lübeck 1895 och
Guldmedalj i Bruxelles 1897
och som var det enda bläck som erhöil
Guldmedalj i Stockholm 1897
och det enda icke franska bläck som tillerkändes så högt pris som
Guldmedalj på Verldsutställningen i Paris 1900,
Guldmedalj i Seattle 1909,
Guldmedalj i Buenos Aires 1910,
är odisputabelt det främsta af alla.

BORE

Stiftadt 1888

DE FÖRSÄKRADES EGET OLYCKSFALLS-FÖRSÄKRINGS-BOLAG

Försäkrade 60,000 personer.

Hufvudkontor: STOCKHOLM.

Agenter antagas.

Aktiebolaget Gustafsbergs Fabriks Intressenter, Gustafsberg,

tillverkar alla sorters Porcelain enligt rikhaltig priskurant såsom:

Bordsviser, äkta, opak, granit och ordinära
Kaffe- och Téserviser, äkta, opak, granit och ordinära;
Tvättviser, af många olika slag; samt en mångfald andra artiklar.

Dessutom tillverkas enligt särskilda priskuranter: Parian, Konst- och Lyxartiklar i helt hvitt eller dekoreradt porcelin, äfvensom Majolika, Sgraffitto, Lyster, Stengods etc.
Sanitetsgods samt

Isolatorer och andra elektriska artiklar af porcelin.

Proflager såväl vid Fabriken som i Utställningslokalen Kungsträdgårdsg. N:o 2 A, Stockholm.

ANTIKA MÖBLER SILVER PORSLIN m. m.

Sv. Konstsamlareföreningens Förs.-A.-B.

STOCKHOLM

Hamngatan 1 a (invid Berzelii park).

Å P. A. Norstedt & Söners Förlag:

Kina

under sista änkekejsarinnan

av J. O. BLAND och E. BACKHOUSE,
är en på originaldokument och författarnes egna iakttagelser grundad framställning av

Kinas historia under
de senaste 50 åren.

Arbetet är försett med ett enastående rikhaltigt och svåråtkomligt illustrationsmaterial.

Stilen är livfull, innehållet spännande.

Times yttrar: »Det torde vara det mest upplysande dokument om Kina som någonsin utkommit».

Den svenska översättningen är gjord från det engelska originalet av lektor Elias Grip.

Pris: 8 kr., för inb. ex. 10 kr.

Joh. Lundström & C:o A.-Bol. STOCKHOLM.

(Etablerad 1887).

Lager af Stenkol, Cokes och Antracit.

Åtaga sig leveranser till Järnvägar, Ångbåtar, Maskinverkstäder och Bruk.

Kontor: Skeppsbron 18, 2 tr.

RIKSTEL. 427. ALLM. TEL. 22 88.

OBS. Annonsen om
sid. 14. Hôtel Continental.

Köp Klädningstyger

i Brunkebergs Manufakturmagasin

Stockholm, 24 Brunkebergstorg.

Se annonsen sid. 17.

Använd Dr P. HÅKANSSONS
SALUBRIN
Patenteradt, Giftfritt, Antiseptiskt,
Se annonsen sid. 12.

E. G. Tjäder & Son

Cigarr- och Tobakshandelsfirma

- Grundad 1808 -
STOCKHOLM.

Malmtorgsgatan 6 - Riddarhustorget 18

Hamngatan 2 - Fleminggatan 11

Firmans cigarrer finnas i restaurantvagnarna.

Freja-Magasinet

Specialaffär för Damartiklar
29 Drottninggatan 29
18 Hamlegårdsgatan 18
STOCKHOLM.

Eternit-Tak

äro lätta, solida, eldsäkra, vattentäta och jämförelsevis billiga, kräva intet underhåll samt hafva ett förnämt och prydligt utseende.
Öfver 400,000 kvm. upplagda i Sverige å alla slags byggnader.
Eternitbolaget, 36 Vasagatan 36
STOCKHOLM.
Rika 193 00. Allm. 99 69.

Svenskt fabrikat

Surahammars Bruks A.-Bol.

Surahammar

tillverkar och försäljer

Järnvägs- och Spårvägsmateriel

såsom axlar med hjul, hjulringar, vevaxlar, bromsblock af »Glöckners Stahlguss», spårväxlar, spiral-fjädrar m. m.

Stålgjutgods

upp till en styckevikt af c:a 15 tons.

Tackjärnsjutgods

upp till en styckevikt af c:a 20 tons.

Smiden (från ånghammare och smidespress)

upp till en styckevikt af c:a 15 tons och i längder upp till c:a 12 meter.

Plåt

af ångpanne-, fartygs- och cisternkvalitet, stålplåt till sågblad m. m., takplåt och annan tunnplåt, pressad plåt såsom ångpannebottnar, separatorskulor m. m.

Rostjärn.

J. Grundström.

Bankir-, Fond- och Vexelaffär.

Stockholm. Drottninggatan 9. Filla: Hamngatan 14.

Bureau de Change. Exchange Office,
Geldwechsel.

Filla: Södra Hamngatan 41, Göteborg.

§

örvara Edra värdepapper hos

Stockholms Ensk. Banks

Notariatsafdelning

Lilla Nygatan 27.

Fr. V. Tunborg & C:o

Modemagasin

38 Hamngatan, 1 tr., Stockholm.

Rika 47 46. Allm. 2 81.