N:o 48.
(Järnv. Vintertabell)
46:te Årg.

SVERIGES KOMMUNIKATIONER

(Utgifves i Stockholm hvarje helgfri Lördag och säljes i bokhandeln samt järnvägsstationerna.) Exped. Vasagatan 5 (Rikst. 2385) Allm. 15021. (Prenumerationspris lika öfver hela riket: för 1/1 år Kr. 6.00, 3/4 år Kr. 4.50, 1/2 år Kr. 3.00, 1/4 år Kr. 1.50).

Pris 15 öre.

Lörd. den 30 Nov. 1912.

Järnvägskarta öfver Sverige

Siffrorna vid järnvägslinierna hänvisa till resp. järnvägstabeller

Aktiebolaget STOCKHOLMS HANDELSBANK
Grundfond ..... Kr. 21,000,000
Reservfond och andra till framtida förfogande afsedda medel ..... cirka „ 24,000,000
Drifver alla slag af bankrörelse.

Spedition och Ångbåtsexpedition
(Etablerad sedan 1852).
F. O. KLINGSTRÖM
LÜBECK och HAMBURG.

Vid Olympiska spelen i Stockholm, besök Mälarbadet
Handtverkareg. 11.
Storartade etablissement för badinrättning. Tvättinrättning och Strykinrättning. — Skandinaviens största simhall med utmärkta anordningar för simtäflingar. — Rikst 314, 38 15. Allm. 6343, 9344

Om direkta biljetter till utlandet se sid. 7. ZONTAXOR M. M. se sid. 6.

Särskild karta öfver Skåne se nästa sida

Skala 0 20 40 60 80 100 Kilometer
Bredspårig järnväg
Smalspårig järnväg

Lifförsäkringsbolaget
BALDER
— ömsesidigt —
Hufvudkontor: Stockholm
VINSTEN
af att vara försäkrad i Balder ligger dels i bolagets låga premier, dels däri att allt öfverskott kommer dessa försäkringstagare till godo.
Årlig utdelning redan efter tre hela kalenderår.
Samlade fonder:
omkr. 9 miljoner kronor.

LÜDERS & STANGE • LÜBECK & HAMBURG • Spedition & Ångbåtsexpedition. • (Flodsegelatsrederi.)
Kommissionärer för ångbåtslinierna Lübeck—Stockholm etc samt för postångarne Lübeck—Köpenhamn—Malmö & Lübeck—Göteborg.

Gör ett besök!

eller *skrif* efter *katalog* ifrån

Paul U. Bergströms A.-B.

Stockholm, Drottninggatan 74 & 76.
Hörnet af Kungsgatan.

Största *specialaffär i* **Herrartiklar.**

Alltid Nyheter!

Afdelningar för:

Finaste **Herr-Skrädderi**
efter Engelskt mönster.

Fullständig **Herreklipering.**

Specialité:
HATTAR. *Alla sorters Underkläder.* **KEMBELS SKODON.**
Reseffekter, Säng-, Res- och Häst-Filtar.

Eleganta och välgjorda **Herr-Kläder**
i **högfina** och *medelqvaliteer.*

Kavaj-Kostymer fr. 28 Kr. till 70 Kr. **Öfver-Rockar** fr. 30 Kr. till 100 Kr.

Sport- och Hvardags-Kostymer, Smoking-, Bonjour- och Frack-Kostymer, Ullstrar, Regnrockar, Sport-, Res- och Promenad-PÄLSAR.

Bättre **Gosskläder** i alla storlekar.

Förstklassiga prima varor! Billiga bestämda priser!

Collan-Olja.

Prisbelönt vid alla utställningar
Världens yppersta **Skobesparingsmedel.**

Collan-Oljefabriken, T. Olsen.

Kungsg. 34, Stockholm. A. T. 5837. Riks 2984.

DUFF'S LIQUEUR WHISKY

MACLEAY, DUFF & Co., GLASGOW.

Generalagent
J. GRANGREN, Stockholm
Narvavägen 24 :: Rikstel. 5878.

AKTIEBOLAGET
Skandinaviska Trädgardinfabriken
TANGEN

pr STOCKHOLM

söker i utlandet energiska och för svensk export intresserade agenter och återförsäljare.

BEGÄR ALLTID SVENSKT TANGENS NYHETER GARDINER FABRIKAT

Sveabadets simhallar.

Stockholm.

88 Sveavägen.

MEJERIER

anläggas och monteras med bästa, modernaste och mest eKonomiska maskiner och redskap af

STEN ERICSSONS EFTERTR.
VASAGATAN 3 — STOCKHOLM
Lager af alla slags mejeriutensilier.
Katalog på begäran.
Riks 30 30. Allm. 4 19.

Aktiebol. NORDISKA KREDITBANKEN

DROTTNINGGATAN 1, STOCKHOLM.

Kapital kr. 7,500,000.
Reserver „ 3,300,000.

Emottager penningar å Depositions-Kapital-, Sparkasse- och Upp- o. Afskrifningsräkning mot högsta gällande ränta.

Afdelningskontor:
Eskilstuna och Vaxholm.

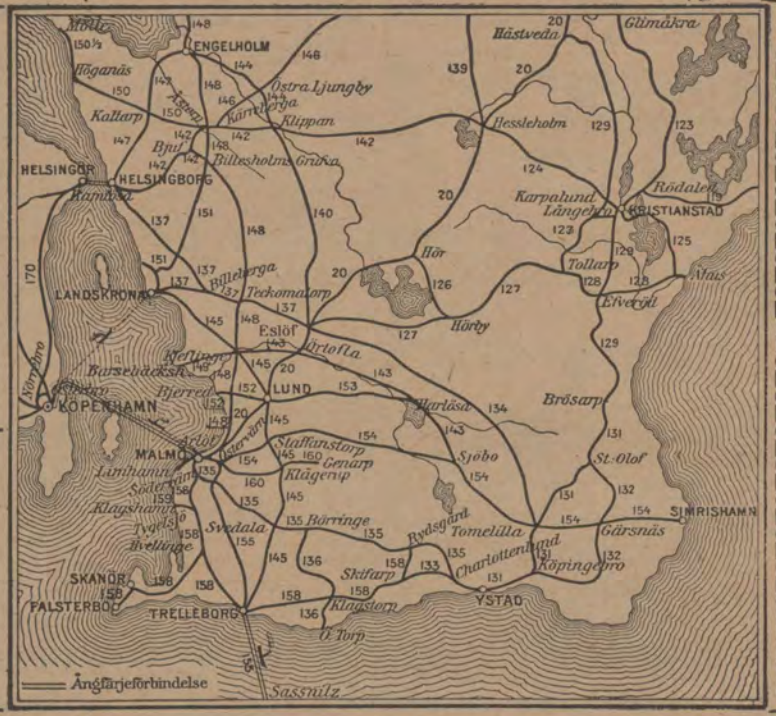

Det viktigaste för en resande att medföra är

1 fl. **GAHNELIT**
för tändernas och munnens vård eller

1 fl. **Gahns AMYKOS**
för tändernas och munnens vård och som antisepticum vid mindre skador.

1 tub **MANIOL**
för hudens vård.

Henrik Gahns Aktiebolag,
UPPSALA.

A·B·STOCKHOLMS PATENTBYRÅ

·K·Y·ZACCO & E·H·BRUHN·

Patentombud: Ingeniör E. Svanqvist. Ombesörjer uttagning af patenter, registrering af varumärken, mönster eller modeller i alla länder. Utfört öfver 20,000 sådana uppdrag. Etabl. 1879. Tigr-adr: Invention. Tel. Riks. 382. Allm. 7809.

VASAGATAN 7 · STOCKHOLM

Billströms

Hofblomsterhandel,
Stureplan 4, Stockholm,
rekommenderar sina välbundna, erkändt smakfulla

Begrafningskransar.

De sällsyntaste och finaste blommor från egna växthus och trädgårdar.
Allm. Tel. 5739. Riks 1409.

G. U. Heurlin & C:o

(K. E. Ringholm)
SKRÄDDERI-AFFÄR
Sturegatan 7, 1 tr.
Stockholm.

PATENT WALDEMAR BOMAN Ingeniör
Medlem af Svenska Patentombudsföreningen
ROSENBAD 2 STOCKHOLM. **BYRÅ**

TURBINFABRIKEN, *FINSHYTTAN.*

Levererar **alla slags** vattenturbiner.
Ny tillverkning af
ytterligt snabbgående typer.
Levereras billiga och goda
Regulatorer.

Egen profningsanstalt **med direkt vattenmätning i reservoar**
för bestämmande af turbinernas verkningsgrad.

Fabrikens arbetsledare, äldre vattenverksbyggare, lemnar på begäran råd och upplysningar

P. L. ÅKERMAN & LUNDS Orgel Fabriks A.-B.

Kungl. Hofleverantör.
Allm. 86. Riks 26. SUNDBYBERG.
Kyrkoorglar. Orgelharmonier. Högsta utmärkelser.
Af sakkunnige lofordas ton. Förmånliga betalningsvillkor.
Begär kostnadsförslag och prisuppgift.

Resande till Stockholm.

Tvätta och prässa Edra kostymer och dräkter hos
Stockholms Färgeri & Kem. Tvättanstalt.
Butiker för emottagning af gods i alla stadsdelar.
Allm. Tel. 1496. Rikstel. 7617.
—— Snabbate expedition på platsen ——

A.-B. M. Færden

Specialité: Värmeledningar.

Riks Tel. 3433 Allm. Tel. 11980
Eriksbergsgatan 5 o. 7, Stockholm.

GRAND PENSIONAT

Strandvägen 7 A, Stockholm

Telefon Riks: 3169; 2508. Allm.: 547, 873.
Telegramadr.: Dehnpensionat.

REGISTER Å JÄRNVÄGS- OCH ÅNGBÅTSSTATIONER.

Feta siffror (**1, 3, 5**) hänvis till järnvägstidtabellerna. Kursiva siffror (*1, 3, 5*) hänvisa till ångbåtsturer.

Att observera!

I tidtabellerna äro namnen å **utgångs-** och **slut**stationer, äfvensom **förenings**stationer betecknade med **fet** stil. Namnen å stationer vid **anslutande** järnvägar äfvensom tiderna för anslutande bantågs till eller afgång från sist nämnda stationer äro betecknade med *kursiv* stil. De vid samma stationsnamn utsatta siffrorna hänvisa till den eller de tabeller, hvarest anslutande banors tågtider finnas fullständigt angifna.

Tiden fr. o. m. kl. 6⁰⁰ på afton till o. med 5⁵⁹ på morg. angifves med understrukna minutsiffror.

Teckenförklaring.

× betyder att tåg gör uppehåll, endast om resande finnes att upptaga eller aflämna.
| » att tåg icke stannar.
a » att tåg stannar endast för resandes **afstigande.**
: » framför tidsiffra föregående dag samt : efter, följande dag.
:: » » andra dagen före samt :: efter, andra dagen efter.
p. » att tåg stannar endast för resandes **påstigande.**
» att mat finnes att tillgå.
» att hotell, rum för resande eller gästgifvaregård finnes i närheten af station.
» att förbindelse eger rum med ångbåt.
~~~~ **Ranklinie** framför ett tåg, betyder att sofvagnar medfölja.

C. — Centralstation.
Ö. — Östra station eller öfre station.
S. — Södra station.
V. — Västra station.
N. — Nedre eller norra station.
S.J. — Sveriges statsbanors station.
B:s — Bergslagsbanans station.
F. — Ångfärjestation.
h. — hamnen.
Bt. — Blandadt tåg.
Gt. — Godståg.
Lt. — Lokaltåg.
Pt. — Persontåg.
St. — Snälltåg.
S. — Söndagar.
M. — Måndagar.
Ti. — Tisdagar.
O. — Onsdagar.
To. — Torsdagar.
F. — Fredagar.
L. — Lördagar.
S.Hd. — Sön o. Helgdagar.
Skd. — Söckendagar.
hf. — helgfria »

Tecknen ⊙ * ♀ * † § hänvisa till en med samma tecken försedd anmärkning

Aubetorp ... 106
Abisko 1
Abiskojokk 1
Acklinga ... 66
Adolfsberg.. 23
Afvafors 2
Agnesberg .. 61
Albano 46
Alby 7
Alböke 168
Alebäck...... 78
Alfhem
—*Falun* 61
—*Göteborg*... 61
—*Lilla Edet* 63
Alfta 58
Alfva 161
Alfvesta
—*Borås* 80
—*Göteborg*... 80
—*Karlskrona*101, 102
—*Malmö*..... 20 a
—*Stockholm* 20 b
—*Växiö* 101
Alingsås...... 21
Almedal
—*Alfvesta* ... 80
—*Borås* 80
—*Göteborg*80, 148
—*Hälsingborg*148
Almnäs 48
Almunge ... 50
Almvik 65
Alnaryd...... 117
Alsheda 94
Alstad 145
Alster......... 22
Alsterbro ... 106
Altuna...... 38 b
Alvastra 70
Ambjörnarp 93
Amsterdam . *216*
Amundön ... 59
Andersbenning 58
Anderslöf ... 136
Anderstorp . 95
Aneby ... 20 a, b
Angelstad... 114
Ankarsrum 65
Anneberg ... 148
Annefors 60
Annelöf...... 143
Ansta......... 36
Anten......... 77
Antwerpen.. *216, 217, 445*
Anundsjö ... 2
Aplared...... 80
Arboga .. 35, *346*
Arbrå......... 7
Ardala 77
Arendala ... 153
Arentorp ... 77
Arfslindan.. 56
Arkelstorp.. 123
Arkösund73, *318*
Arlöf
—*Göteborg* .. 148
—*Malmö* 20 a, 148
—*Stockholm* 20 b
—*Ängelholm* 148
Arneberga... 70
Anebo ...... 38 b
Arrie 155

Arvika ... 22 a, b
Asarum 116
Asby ....
Aska 70
Askeby 70
Askersund... 25, *321*
Askeröd...... 134
Askerön...... *397*
Askim 59
Asmundtorp 137
Aspeboda ... 56
Aspen... 21 a, b
Aspeå......... 2
Attarp 124
Autsarfve ... 164
Avesta 62
Axelfors
—*Falkenberg* 91
—*Hillared*... 86
—*Limmared* 91
Axeltorp ... 100
Axelvold ... 148
Axhult 146
Axvall
—*Lidköping* 78
—*Skara* 78
—*Sköfde* 79
—*Stenstorp*.. 78
Backa......... 148
Backagård... 79
Backaryd ... 103
Baggetorp 21 a, b
Bagghus *232*
Balingsta ... 7 b
Balingslöf 20 a, b
Balsby 123
Baltack 68
Bammarboda *384*
ander 162
Bankeberg 20 a, b
Bankeryd ... 24
Banketorp 69 b
Bara 160
Barkarby 35, 40
Barkåkra ... 148
Barlingbo ... 161
Barnakälla 100
Barsebäcksby149
Barsebäcksh 149
Basted:n *321*
Bastuträsk .. 2 a
Bedinge...... 158
Bellevue 157
Berg 117
Berg ....
Berga
—*Kalmar* ... 107
—*Nässjö* 98
—*Oskarshamn* 98
Bergaby...... 107
Berga gård.. 107
Bergen *427*
Bergfors 1
Berghem 82
Bergkvara... 113, *260*
Bergsbrunna 7 a
Bergsgården 55
Berghamn... *363*
Bergsjö 15
Bergsholmen 2 a
Bergsslussar *320*
Bergvik...... 13
Bernshammar 29
Bersbo 65

Bestorp 69
Bettna 47
Billa 101
Billdal 59
Billeberga... 137
Billesholm
—*Bjuf* 142
—*Hälsingb.C.*142
—*Hässleholm* 142
Billesholms Gr.
—*Göteborg*... 148
—*Landskrona*151
—*Malmö*...... 148
—*Ängelholm* 148
Billinge...... 140
Billingsfors 86
Binnarebo... 117
Birkekärr ... 72
Biskopskulla 7 b
Bispberg 62
Bispgården.. 2
Bjuf 142
Bjurfors...... 53
Bjurhem 61
Bjurkälla ... 70
Bjurå 2
Bjällum 78
Bjäresbög ... 160
Bjärges 161
Bjärka
—*Linköping* 69
—*Västervik* 69, 65
—*Åtvidaberg* 69 b
Bjärlöf 129
Bjärnum 139
Bjärred 152
Bjärsjölagård134, 154
Björbo
—*Falun* 56
—*Tillberga*.. 36
Björboholm 77
Björka 23
Björkeryd... 117
Björkestorp (Västerg.) 66
Björketorp (Alfsb.).... 82
Björkhult ... 69
Björkliden .. 1
Björksjön ... 61
Björksundet *348*
Björna 2
Björneborg 226 (Finl.)
Björneborg 22a, b
Björnegården 75
Björnhufvud *384*
Björnhyttan 28
Björnlunda 20, 21 a, b
Björnmossen. L:a o. St:a 16
Björnsjö 2
Björnstorp . 154
Björnänge... 7
Björsared ... 77
Björsund ... *336*
Björsäter ... 65
Blidingsholm104
Blidsberg ... 93
Blidstena ... 65
Blikstorp ... 66
Blixterboda 23
Blomberg ... 74
Blomstermål 107

Blyberg ... 55 b.
Blåningsmåla117
Blägda 65
Blötberget .. 28
Boalt 123
Boda (Värml. 22 a, b
Boda(Västerg.)80
Bodaberg ... 95
Bodarne...... 51
Bodarne V:a 21
Bodarsjön ... 57
Boden
—*Bräcke* 2
Lappträsk 2
—*Luleå* 1
—*Riksgränsen* 1
Bodträsk ... 2
Bofors 30
Boge 163
Bogla 24
Bohult 98
Bohus 61
Bokdungen . 97
Bokskogen.. 160
Bollebygd... 80
Bollnäs
—*Orsa* 58
—*Stockholm* . 7
—*Storlien* ... 7
Bollsta bruk 6
Bolmen 114
Bombus 51
Bomsarfvet . 56
Bor 80
Bordeaux *216*
Borensberg 70, *321 553*
Borggård ... 64
Borghamn 70 *553*
Borgholm ... *260*
—*Böda* 168
—*Färjestaden*169
Borgsjöede.. 11
Borgstena ... 82
Borlänge
—*Falun* 61
—*Göteborg*... 61
—*Insjön*...... 62
—*Krylbo* 62
Born 55
Borrby 132
Borås
—*Alfvesta* ... 80
Göteborg... 80
—*Herrljunga* 82
—*Varberg* ... 82
Bovallstrand *400*
Boxholm 20 a, b
Bramstorp .. 103
Brandsmo ... 80
Brandstorp . 79
Bratteborg.. 96
Brattfors 16
Brattforsh:n 61
Braås 105
Breared 114
Bredaryd 95
Bredgrind... 9
Bredsjö
Dalkarlsberg 33
—*Falun* 61
Göteborg . 61
— *Nora*...... 33
Bredåkra
Karlskrona 119

—*Kristianst.* 119
—*Växiö*..... 103
Bremen *217, 432*
Bresfall...... 65
Brevik 98
Brevik (Lidingö) *374*
Breviken ... *472*
Brintbodarne 32
Brittatorp... 105
Bro 35
Broaryd 93
Brobacken .. 82
Broby 129
Broddbo 7
Broddetorp . 78
Brofjorden . *397, 398*
Brogård *363*
Brokind...... 69
Bromsten.... 40
Bromölla ... 119
Brottskär ... 59
Brovallen.... 7
Bruksgården 94
Brunarp...... 91
Brunflo 7
Brunna 7
Brunnkärr .. 70
Brunsberg 22 a, b
Brunsbo...... 78
Bruzaholm.. 98
Bryne........ 74
Brålanda 61
Brånahult... 109
Bråneck ... 78 b
Brännestad 72
Bråstorp 117
Bräcke
—*Lappträsk* 2
—*Morjärv*... 2
—*Stockholm* 7
—*Storlien* ... 7
Bräkne Hoby 119
Bräunarp ... 148
Brännberg .. 2
Brännfors ...
Bränninge... 70
Brännland 3
Brännsågen. 51
Brömsebro .. 113
Brösarp 129 131
Brötjemark 92
Brötjärna ... 56
Budatorp 77
Budskär...... 59
Bunn 92
Bureå ....
Burgsvik161, *257*
Burseryd, Smål. 93
Butle 161
Byarum...... 96
Bygget 114
Byholma..... 114
Byringe...... 48
Byske......

Byvalla
—*Långshyttan* 10
—*Stockholm* . 7
—*Storlien* ... 7
Byvattnet ... 2
Byxelkrok... *260*
Bålnäs ....
Bålsta........ 35
Bångbro 28
Bånghammar
—*Frövi* 28
—*Kloten*...... 28
—*Ludvika* ... 28
Båstad 148
Båtskärsnäs
Bäck (Gästrl.) 55
Bäck (Smål.) 146
Bäck, (Öland) 169
Bäckaskog.. 119
Bäckefors
—*Bängtsfors* 86
—*Kornsjö* ... 89
—*Mellerud* .. 89
—*Uddevalla* 86
Bål 163
Bälgviken... 47
Bängtsfors86, *412*
Bängtstorp.. 30
Bärby......... 50
Bärg 117
Bäsna 56
Böda 168
Bökebergssl. 145
Böketofta ... 148
Bökö 114
Börje 7
Börringe
—*Malmö* 135
—*Ystad* 135
—*Östratorp* . 136
Börseryd ... 108
Cadix *221*
Catania *221*
Charl.-berg22a, b
Charlottenlund
—*Malmö* 135
—*Skifarp* 133
—*Ystad* 133, 135
Christians:d *427*
Dagarn 23
Daglösen
—*Falun* 61
—*Filipstad* .. 61
—*Göteborg*... 61
Dagstorp ... 143
Dal 91
Dala 66
Dala-Finhyttan 8
Dala Floda 56
Dala Järna . 36
Dalarö *390*
Dalby 154
Dalby Öland 169
Dalbyro..... 168
Dalfors 58
Dalkarlsberg 30, 30 b
Dalskog 89
Dalslands kanal
Dals Rostock 89
Datum 93
Danderyd 41, 50
Dannemora
—*Gäfle* 51
—*Hargshamn* 54
—*Uppsala* .. 51
Degeberga 129
Degerbäcken 2
Degerfors
—*Charlottenb.* 9, 22 a
—*Laxå*...... 22 b
Degerselet .. 2
Degerön...... 23
Deglundsbäcken ... 34
Deje
—*Falun*...... 61
—*Göteborg*... 61
—*Karlstad* ... 34
—*Munkfors*.. 34
Dejefors Bruk 34
Delsbo 14
Derome 82
Derome skolh. 82
Dingelvik... 86
Dingle 87
Dingtuna ... 35
Dj... 20 a, b

Djupadal103, 119
Djuphallen.. 62
Djupvik...... *397*
Djurkälla ... 70
Djurmo 62
Djursholm .. 41
Djurslöf...... 154
Djurås 62
Dockmyr ... 2
Dofverstorp 64
Domnarfvet 61
Dormen...... 26
Drefviken... 43
Drättinge ... 92
Dufed........ 7
Dufhult...... 100
Dufnäs 62
Dufnäs, Saltsjö44
Dufnäs *387*
Dune 163
Dunker .... 48 b
Dvärsätt..... 7
Dylta bruk . 23
Dynekärr ... 113
Dynäs........ 6
Dysjön 7
Dösjöbro 143
Eckerna 63
Ed............ 89
Edane... 22 a, b
Ede........... 11
Edebo........ 50
Edebäck 34
Edestad 119
Edsbro 50
Edsbyn 58
Edsgatan ... 34
Edsvalla 61
Efveröd
—*Hästveda*.. 129
—*Långebro*.. 129
—*Tollarp* 128
—*Ystad* 129, 131
—*Åhus* 128
Ekaryd 112
Ekeberga ... 110
Ekeby 151
Ekebybruk . 7 b
Ekebyholm. 50
Ekedalen ... 67
Ekefors 93
Ekeryd 96
Ekerö........ *363*
Eketorp..... 169
Ekestad...... 123
Eket 146
Ekeås 105
Ekhult 99
Eklunda 74
Eklången ... 48
Ekolsund, 35, *365*
Eksjö 98
Ekskogen ... 50
Eksund 20 a, b
Eksås 105
Ekträsk...... 2
Eldgarn *365*
Eldris ...... 55 b
Eldsberga... 148
Ellenö 86
Ellös... *397, 398*
Emarp 98
Emmaboda
—*Kalmar* ... 108
—*Karlshamn* 102
—*Växiö*..... 102
Emmaljunga 139
Emådalen... 57
Enafors 7
Enbergsäng 30
Eneboga ... 48 b
Enebyberg.. 50
Engelbrektsgat (Stockholm)41
Enköping ... *333*
—*Uppsala* ... 7 b
—*Frövi* 35
—*Runhällen* 38 b
—*Stockholm* 35
Eriksdal ... 154
Erikslund... 11
Erikstad 61
Eriksöre 169
Eringsböda 117
Erken........ 50
Ervalla
—*Krylbo* 23
—*Mjölby* 23
—*Nora* 30
—*Otterbäcken* 30
Eskilsryd 108

Eskilstuna *341*
Eskilstuna c:l
—*Kolbäck* ... 47
—*Mälarbaden* 48
—*Nyköping* . 47
—*Södertälje*. 48
—*Valskog* ... 47
Eskilstuna n:a 48
» s:a 48
Eslöf
—*Hälsingborg*137
—*Klippan* ... 140
—*Kristianst.* 127
—*Landskrona*137
—*Malmö* ... 20 a
—*Stockholm* 20 b
—*Ystad* 134
Esseboda 100
Essunga...... 77
Etelhem.. ... 161
Ettebro 103
Evedal 105
Experimentalfältet... 41
Fagerhult, Åsbo 146
Fagerlid 77
Fagersanna . 27
Fagersjö 43
Fagersta 36
Fagerås 22 a, b
Falerum 65
Falkenberg
—*Göteborg*... 148
—*Hälsingborg* 148, 147
—*Limmared* 91
Falköping
—*Göteborg*.. 21 a
—*Halmstad* 24, 93, 95
—*Jönköping*... 24
—*Nässjö* 24
—*Stockholm* . 21
—*Ulricehamn* 93
Falsterbo 158
Falun
—*Björbo*...... 56
—*Gäfle* 55
—*Göteborg*... 61
—*Orsa*....... 55
—*Repbäcken* 56
Falun, norra 55
Fanom 6
Faringe 50
Fegen...... 81, 95
Fellingsbro. 35
Fidenäs 161
Filipstad
—*Daglösen*.. 61
—*Edebäck* ... 34
—*Falun* 61
—*Göteborg*... 61
—*Kristineh.* 32
—*Mora* 32
—*Munkfors* 34
—*Alfdalen* 32, 55b
Filipstad V. 61
— » Ö. 32
Filsbäck 74
Finja 142
Finnerödja.. 21
Finnemossen 34
Finnfors ... 2 a
Finnshyttan
—*Kristineh.* 32
—*Mora* 32
—*Munkfors* 34
—*Älfdalen* 32, 55b
Finsjö........ 99
Finspång 64
Finsta........ 50
Fiskeby 20 a, b
Fiskebäckskil *397, 398*
Fisksätra ... 44
Fjugesta 26
Fjälie......... 152
Fjälkinge ... 119
Fjällbacka *398, 400*
Fjällåsen ... 1
Fjärdhundra 38 b
Fjärdingslöf 145
Fjärås......... 148
Flen
—*Eskilstuna* 47
—*Nyköping* . 47
—*Sthlm* 20 b, 21 b
Flisby... 20 a, b
Flisered 99

Floby ... 21 a, b
Floda 21
Flosjöhyttan 31
Flugeby...... 94
Flybo 105
Flyinge 143
Flädie 148
Fogdarp...... 127
Fogdhyttan 34
Fogdö......... *232*
Folkabo...... 68
Folkesta 47
Fornåsa...... 70
Fors
—*Garpenberg* 8
—*Stockholm* . 7
—*Storlien* ... 7
Forsaström . 65
Forsbacka... 55
Forsby 51
Forserum ... 24
Forshaga 34
Forshammar 29
Forsheda 95
Forshem
—*Göteborg* ... 77
—*Lidköping*. 74
—*Mariestad* . 77
—*Moholm* ... 74
—*Skara* 77
Forshult..... 98
Forssa........ 14
Forssa ångsåg 14
Fosieby 155
Fotevik 158
Framnäsviken41
Fredriksberg 60
Fredriksdal 95
Fredriksfors 14
Fredrikshamn 170, *430*
Fredrikslund *232*
Freluga 58
Frescati...... 41
Fridafors 116
Fridene 66
Fridhem 124
Fridhemsberg 91
Friel 75
Frillesås 148
Frinnaryd 20 a, b
Fristad 82
Fritsla........ 82
Frosta Hamarlunda . 143
Fravik *386*
Frykensjön . *534*
Fryksta 22, *534*
Frånö 6
Främlingshem 18
Frändefors .. 61
Frändtorp 21 a, b
Fränsta 11
Frölundaborg 59
Fröslida 95
Frösthult... 38 b
Frösunda .. 50
Frövi
—*Eskilstuna* 35, 47
—*Krylbo* 23
—*Ludvika* .. 28
—*Mjölby* 23
—*Stockholm* 35
Fu 55
Fuhr.......... 102
Fulltofta 126
Funka ....
Furingstad.. 72
Furudal 58
Furulund ... 148
Furustad ....
Furusund.... *230*
Furuvik..... 51
Fåfängan 44
Fågelhem ... 69
Fågelmara .. 113
Fågelsjö 57
Fågelsta
—*Krylbo* 23
—*Linköping*. 70
—*Mjölby* 23
—*Vadstena*.. 70
—*Ödeshög* ... 70
Fågelsång... 153
Fågelvik *397*
Fågelvik *259*
Fåglavik 21 a, b
Fånöö......... *365*
Fårhult 65
Fårösund ... *257*
Fägerstad ... 101
Fägre ... 21 a, b
Falhult 100
Färgelanda. 86
Färjestaden. 169, *470*
Färlöf......... 129
Färnäs 55

Fässberg 148
Fästad........ 65
Fölsbyn......
Föra.......... 168
Förlösa 107
Förnäs........ 92
Fröskelås ... 106
Förslöf 148
Gagnef 62
GamlaUppsala51
Gamleby 65, *259*
Gammalkr:pa 32
Gammalstorp119
Gammelmark152
Gammelstad 1
Gammerud..
Gane 163
Gantofta 137
Garn 63
Garnvik...... 69
Garpenberg 8
Garsås 55
Gastsjön 2
Gefsjön 7
Geijersdal... 61
Geijersholm 34
Gemla 101
Genarp 160
Gendalen.... 77
Genevad...... 148
Getinge...... 148
Getterån 11
Gillberga ... 70
Gimo 54
Gisebo 92
Gislaved..... 95
Gislöf......... 158
Gisselås...... 17
Gisslarbo ... 29
Gistad... 20 a, b
Gjedser *201*
Glemmingebro 132
Glimminge.. 129
Glimåkra ... 122
Glottra 64
Gnarp......... *232*
Gnesta 20, 21 a, b
Gnosjö 80
Godegård ... 23
Gonäs......... 28
Gopshus ... 55 b
Gottne 2
Grafudden ..
Grafvarne*397 400*
Grafverfors20a, b
Granbergsdal 30
Granbo 7
Grangärde... 36
Graninge ... 2
Gransjö 1
Granstanda. 55
Granton...... *442*
Gravendal... 60
Grebbest. *398, 400*
Greby........ 70
Grefvie 148
Grefvie, östra155
Grillby 35
Grimeton ... 81
Grimnäs 7
Grimsby *204*
Grimslöf 116
Grimstorp 20, a b
Grimsås 80
Gringelstad 129
Gripenberg 20a, b
Gripsholm48. *342*
Grisslehamn . *232*
Grohed 87
Gropen 26
Grufgården . 8
Grums 61
Grundbro ... 48
Grundsund .. *397*
Grunnebo ... 84
Gryckbo ... 55
Gryckemyra 58
Gryt 129
Gryt *259*
Gryt 23
Grythyttehed
—*Falun*...... 61
—*Göteborg*... 61
—*Kortfors*... 31
Gryttjom 6
Grytsvexeln 64
Gråbo 77
Gråmanstorp 144
Gråtbäck 57
Gräfsnäs 77
Gräfve by... 26
Grängen 33
Grängesberg 28
Grängesb. B:s 61
Gränna... *321 553*
Grännaforsa 20 a, b
Grännum 119

Gräsberg 61
Gräsgärde ... 112
Gräsgård, Öland 169
Grästorp 84
Grönalunds Tivoli ... 136
Grönskog ... 99
Grönängen .. 11
Grötingen ... 2
Grötlingbo.. 161
Gualöf 119
Gullaskruf .. 109
Gullberg..... 70
Gullberna ... 101
—*Kalmar* ... 113
—*Karlskrona*113, 119
—*Kristianst.* 119
Gullbrandst. 148
Gullholmen *397, 398*
Gullringen .. 69
Gullspång... 30
Gullsta 11
Gumboda ...
Gullträsk ... 1
Gungvala ... 116
Gunnarslund 168
Gunnarstorp 142
Gunnebo *259*
Gunnilse 77
Gunsta 50
Gusselby 28
Gustafs 62
Gustafsberg *387*
Gustafstorp 119
Gustafsvik.. *387*
Gusum 72
Gyhult 147
Gyllebo 132
Gylsboda ... 100
Gysinge...... 18
Gyttorp...... 33
Gäfvan 94
Gåfvetorp 20 a, b
Gånghester . 80
Gårda 148
Gårdby 169
Gårdmanst:p 144
Gårdnäs 6
Gårdsjö
—*Göteborg*... 21 a
—*Lidköping*77, 74
—*Mariestad*. 77
—*Stockholm* 21 b
Gårdstånga . 143
Gårdveda ... 94
Gårrö 123
Gåshvarf... 55 b
Gäfle *233*
—*Falun* 55
—*Ockelbo* ... 51
—*Orsa*........ 55
—*Sala* 18
—*Uppsala* ... 51
Gäfle södra 51
Gäfverånge . 16
Gäfvunda ... 32
Gällared 81
Gällivare ... 1
Gällö 7
Gärdala 69
Gärds Köp. 129
GärdsLyngby128
Gärdslösa ... 169
Gärsnäs
—*Malmö* 154
—*Simrish.*... 154
—*S:t Olof* ... 132
—*Ystad* 132
Gökalund ... 113
Gölsjö 80
Göringen 58
Gössäter ... 77
Göta 63
Göteborg *267, 397—445*
—*Alfvesta* ... 80
—*Borås* 80
—*Falun*....... 61
—*Hälsingborg* 148, 147, 137
—*Lidköping* 77
—*Malmö* 148
—*Skara* 77
—*Stockholm* 21 b
—*Strömstad*. 87
—*Särö* 59
—*Tingstad*... 87
Götened...... 77
Habo 24
Hacksta...... *365*
Hofgård...... 136
Hafdhem 161
Hafstenssund *400*
Hagalund ... 7 a
Hageström
Falun 55

—*Gäfle*........ 55
—*Sala*......... 18
Hagelsrum.. 98
Hagfors 34
Hagge......... 36
Hallabro 103
Halleby 65
Hallsberg
—*Göteborg*... 21 a
—*Krylbo* 23
—*Mjölby* 23
—*Stockholm* 21 b
Hallstaham:ar 38
Halltorp 112
Hallviken... 17
Halmstad *202, 204, 267*
—*Göteborg*... 148
—*Hälsingborg* 148, 147, 137
—*Nässjö* 95
—*Vislanda*.. 114
Halmstad n:a 148
Hamburg *431*
Hamburgs:d *400*
Hammar 125
Hammarlunda Frosta 143
Hammenhög 132
Hammerdal. 17
Hamneda 146
Hanaskog ... 129
Hanå 1
Hangö......... *225*
Hansjö 57
Haparanda
Haraldsmåla 107
Hardeberga. 153
Harg 54
Hargshamn . 54
Harlösa 143, 153, 154
Harmånger.. 15
Harnäs 51
Harplinge ... 148
Harri, Lilla 143
Harrå......... 1
Harsjön...... 47
Hasselbacken 70
Hasselfors 22 a, b
Hasslarp..... 150
Hasslerör.... 77
Hassle-Säby 77
Havre... *216, 445*
Heagård...... 148
Heberg....... 148
Heby
—*Enköping* 38 b
Runhällen 38 b
—*Sala* 7
—*Uppsala* ... 7
Hede......... 148
Hedemora ... 62
Heden......... 7
Heden......... 59
Hedensberg 39
Hedesunda.. 18
Hednoret ... 2
Hedvigsdal . 13 2
Helgum 2
Helgö *255*
Helsingfors *225*
Helsingör ... 170
Helås 77
Hemfosa 43
Hemse
—*Hafdhem* .. 161
—*Ronehamn* 164
—*Visby* 161
Hemsjö 116
Hennan 7
Henriksdal.. 44
Hensmåla ... 103
Henån *398*
Herrestad ... 70
Herrgården 8
Herrhult
—*Falun*...... 61
—*Göteborg* .. 61
—*Mora* 32
—*Kristineh:n* 32
—*Älfdalen* 32, 55b
Herrljunga
—*Borås* 82
—*Göteborg*...21 a
—*Stockholm* 21 b
—*Uddevalla* 84
—*Varberg* ... 82
—*Vänersborg* 84
Herrstab:rg 20a, b
Herräng...... *232*
Hestra 80
Hidingebro . 26
Hidingsta ... 64
Hillared
—*Alfvesta* ... 80
—*Axelfors* .. 80
—*Borås* 80
—*Göteborg* 80

Allmänna Lif-
försäkringsbolaget
Strandvägen 5 A. Stockholm.

Hotel, Pensionat, Rum för resande och Gästgifvargårdar Ggfvg. i Sverige.

Abborrträsk, Ggfvg.
Alanäset, Ggfvg.
Alfhem, Lödöse hotel.
Alfvesta, Järnvägsh., se sid. 33
» Nya Hotellet.
» Ggfvg.
Alingsås, Stadshotellet.
» Ggfvg
Alstad, Järnvägshotellet.
Alsterbro, Hotel.
Alunda, Ggfvg.
Alvastra, Järnvägshotellet.
» Ombergs turisthotel.
Anderssons Sanna, Järnvägsh:t.
Anderstorp, Järnvägshotellet.
Aneby, Rum för resande.
Antnäs, Ggfvg.
Anundgård, Ggfvg. (Östbyn).
Arboga, Hotel m. Restaurant.
Arbrå, Ggfvg. o. Hotel.
Arfslindan, Ggfvg (Komtillmåtta).
Arholma, Pensionat.
Arjeplog, Ggfvg.
Arkösund, Hotel m. Restauration.
Arlöf, Hotel.
Arvika, Arvika hotel.
» Hotel Central.
Askersund, Askersunds hotel.
» Stadshotellet.
Aspeboda Ggfvg.
Axelfors, Hotell.
Avesta, Hotel Avesta.
» » Bellevue.
» Ggfvg.
Backa, Ggfvg.
Backe, Rum för resande
» Ggfvg. o. Hotel.
Balingslöf, Hotel.
Bankeberg, Hotel.
Bastuträsk, Ggfvg.
Berga (Karlmar l.), Hotel.
Bergkvara, Hotel.
Bergnäsudden, Ggfvg (Afvaviken)
Bergsjö, Ggfvg. o. Hotel.
Beted, Ggfvg.
Bie, Ggfvg.
Billesholms Grufva, Hotel.
Billinge, Billinge hotel.
Bispgården, Turisthotellet i Indalsälfven.
Bjuf, Hotel.
Bjärka, Turisthotellet.
Bjärnum, Ggfvg
Björksele, Ggfvg.
Björna, Ggfvg.
Boden, Ggfvg.
» Järnvägshotellet.
» Hdl. Jonssons privathot.
Bofors, Bofors hotel.
Bograngen, Ggfvg.
Bogsta, Ggfvg, Svärdsbro.
Bollnäs, Järnvägshotellet.
» Centralhotellet.
» Pensionat
» Ggfvg
» Privathotellet & Café Framtiden.
Bomsarfvet, Ggfvg.
Borghamn, Turisthotellet (Sommarmån.).
Borgholm, Stadshotellet.
» Hotel Borgholm.
Borgstena, Ggfvg.
Borlänge, Järnvägshotellet.
» Centralhotellet.
» Rum för resande.
Borrby, Hotel
Borås, Stadshotellet.
» Borås hotel.
» Centralhotellet.
» Hotel Metropol.
» Hotel du Nord.
» Järnvägshotellet.
» Nya hotellet.
» Västergötland.
Bovallstrand, Ggfvg.
Boxholm, Brukshotellet.
» Järnvägshotellet.
Brattbäcken, Ggfvg.
Breared, Ggfvg.
Bredsel, Ggfvg (Storfors).
Broby, Ggfvg.
Bralanda, Privathotel.
Bräcke, Järnvägshotellet.
» Nya hotellet.
» Wallanders hotel.
Bräkne-Hoby, Ggfvg. o. Hotel
Brösarp, Hotel.
Bureå, Rum f. resande.
Burge, Ggfvg.
Burgsvik, Rum f. resande
Bygdeå, Hotel Röring
Bygget, Järnvägshotel
Byske, Ggfvg.
» Hotel.
Båstad, Hotel A.-Bol.
» Hotel Viktoria.
» Ggfvg.
Bäckebo, Ggfvg.
Bäckefors, Hotel.
Bängtsfors, Hotel,
Bönan, Hotel.
Charlottenberg, Hotel m. Rest.
» Privathotel.
Dalarö, Hotel Dalarö m. Rest.
» Hotel Lilla sällskapet.
Dalby, Järnvägshotellet.
» Ggfvg.
Dannemora, Hotel Dannemora.
Degeberga, Hotel.
Degerfors, Centralhotellet
» Hotel Svea.
Degerhamn, Degerhamns hotel.
» Ggfvg.
Deje, Engbergs hotel.
» Ryds hotel.
Delsbo, Ggfvg.
Djupviken, Ggfvg.
Djursholm, Hotel m. Rest.
» Pensionat o. Hotel
» Rum för resande.
» Pensionat.
Djurås, Ggfvg. v. Komtillmåtta
Dofverstorp, Ggfvg. (Finspong)
Dufed, Dufeds hotel.
» Ggfvg.
Ed, Järnvägshotel o. Rest.
» Turisthotellet Carl XII.
» Hotel m. Restaurant.
Edane, Rum för resande.
» Ggfvg.
Edefors, Turisthotellet (under sommarm.)
Edsbyn, Ggfvg.
Ekshärad, Rum f. res. (Kyrkheden).
Eksjö, Ggfvg o. Hotel: Stadshot.
» Rum f. res., Järnvägshot.
Ellös, Ggfvg.
Emmaboda, Emmaboda nya hot.
Enafors, Turisthotel.
Enköping, Stadshotellet.
» Nya Hotellet.
» Rum f. resande.
Eskilstuna, Hotel: Stadshuset.
» Hotel Gästis.
» Frimurarehotellet, se annons sid. 19.
» Nya Hotellet.
Eslöf, Eslöfs järnvägshotel.
» Nilssons hotel.
Esperöd, Hotel.
Essunga, Ggfvg.
Evedal Hotel m. Restaurant (sommarm.).
Fagerhult, Ggfvg.
Fagersta, Hotel.
Falerum, Hotel.
Falkenberg, Stadshotellet.
» Hvitan.
» Ggfvg.
» Järnvägshotellet.
Falköping, Hotel.
» Ggfvg.
Falköping-Ranten, Rantens Hotel m. Restaurant.
Falsterbo, Falsterbohus
Falun, Stadshotellet.
» Nya Hotellet.
» Falu Hotel.
» Centralhotellet.
Fellingsbro, Ggfvg. (Olofsborg).
Filipstad, Stadshotellet.
» Järnv.- o. Turisthot.
» Rum för resande.
Finspång, Finspångs hotel.
» Lotorps hotel.
Fiskebäckskil, Ggfvg.
» Pensionat.
Fittja, Ggfvg.
Fjälkinge, Hotel.
» Ggfvg.
Fjällbacka, Hj. Andrén.
» Ggfvg.
Fjällnäs, Sanatorium Fjällnäs
Fjällsjö Sll, Ggfvg.
Fjärdhundra, Ggfvg. (Karleby).
Flen, Järnvägshotell.
Fors, Hotel o. rum för resande.
Forserum, Restaurant m. rum för resande.
Forshaga, Järnvägshotellet.
Fredriksberg, Ggfvg.
Fristad, Järnvägshotellet.
Fritsla, Hotel m. Restaurant.
Frändefors, Ggfvg. (Dykälla).
Fränsta, Hotel.
» Ggfvg.
Frövi, Frövi hotel.
Funäsdalen, Ggfvg.
Furusund, Hotel o. Ggfvg.
Fågelsta, Rum f. resande.
Fårö, Ggfvg. (Broa).
Fårösund, Fårösunds hotel.
» Rum f. resande.
Färgelanda, Färgelanda hotel.
Färgestaden, Hotel.
Föllinge, Ggfvg.
Förslöf, Hotel.
Gagnef, Pensionat.
Gamleby, Hotel Gamleby.
Gammelstad, Ggfvg.
Genarp, Järnvägshotel.
Getinge, Hotel.
Gislaved, Hotel Birger.
Glimåkra, Hotel.
Glommersträsk, Ggfvg.
Gnesta, Järnvägshotel.
» Hotel Hahr.
Gnosjö, Hotell.
Godegård, Ggfvg. (Godegård).
Gottne, Ggfvg.
Grangärde, Ggfvg.
» Turisthotel.
Granö, Ggfvg. vid Tegsnäs.
Grebbestad, Hotel.
» Ggfvg.
» Rum f. resande
Grefvie, Hotel.
Grimslöf, Ggfvg.
Grisslehamn, Pensionat.
Grillby, Hotel m. Restauration.
Gryt, Ggfvg. vid Snäckevarp.
Grythyttehed, Hotel.
Grängesberg, Förvaltningshot.
» Turisthotellet.
» Hotel Holmberg.
Gränna, Hotel Brahe.
» Gränna turisthotel.
Gräsmark, Ggfvg. (Uddheden).
Grästorp, Ggfvg.
» Hotel.
Grönskåra, Ggfvg.
Gustafsberg, Ggfvg.
Gusum, Hotel.
Gäfle, Centralhotellet, se annons sid. 8.
» Fenix.
» Järnvägshotellet.
» Grand Hotel.
» Lilla Hotellet.
» Strandhotellet.
Gällared, Ggfvg. (Normanstorp).
Gällivare, Järnvägshotellet.
» Ggfvg.
Göteborg, Hotel Bristol.
» Centralhotellet.
» Hotel d'Angleterre.
» » du Nord.
» Hotel de Suède.
» » Garni.
» Praktiska hemmet.
» Grand Hotel Haglund, se annons sid. 16.
» Göta Källare, se annons sid. 14.
» Hotel Dalarne.
» » Eggers.
» » Kronprinsen.
» » Norden.
» » Pens. Öster.
» Johanssons hotel.

Nyhets-Magasinet • Nils Adamsson
Centralpalatset, Stockholm.

Forts. sid. 4
~~~~

FABRIKSMAGASINET 21 B. Stora Nygatan 21 B. Stockholm.
Rullgardiner, Tapeter o. Papp, Fiskredskap, Ramlister, Kornischer, Gardinstänger m. m. Slipning af rakknifvar m. m. emottagas.
Allm. Tel. 25 29. (Fritz Jansson) Allm. Tel. 25 29.

Hillersjö 363
Hillerstorp.. 80
Himle 148
Hindby 135
Hindås 80
Hinshult ... 106
Hinsnoret ... 61
Hjo 66, 321, 551 553
Hjorted 65
Hjortekrog . 58
Hjortkvarn . 64
Hjortsberga 80
Hjortöström 105
Hjulsbro..... 69
Hjulsjö 33
Hjälmedal 397, 398
Hjälmsäter . 74
Hjälta 5
Hjältevad ... 98
Hjärtsäter... 86
Hoby.Bräkne 119
Hofmansby:d 116
Hofmantorp 102
Hofors....... 55
Hofslätt 96
Hofsta 23
Hof. Stora.. 77
Hofva 77
Hofvetorp... 69
Hofås 59
Hogrän 162
Hogstad...... 66
Hogstorp 87
Hohög 160
Hok.......... 95
Holbonäs 20, 21 a, b
Holen 55
Holje 119
Holmby...... 143
Holmeja 145
Holmfors ... 1
Holmsjö 102
Holmsveden 7
Holsby 34
Holsby br. . 94
Holtsljunga 91
Homna 58
Horda........ 80
Horn *342*
Horna........ 125
Horndal 7
Hornsborg.. 146
Hornsö 107
Horred 82
Horrsjön 32
Horsary 119
Hosjö........ 55
Hospitalet... 145
Hossmo 112
Huddinge 20, 21 a, b
Hudiksvall 14, 15 *233, 234*
Hudiksvall ö. 15
Hufvudsta... 40
Hull.......... *216*
Hult (Smål.) 98
Hult (Västerg.) 82
Hultaberg... 123
Hultaby 94
Hultafors ... 80
Hultagård .. 94
Hultanäs ... 105
Hultrum..... 92
Hultsfred
—*Kalmar* 98, 107
—*Linköping* 69
—*Nässjö* 98
—*Oskarshamn* 98
—*Vimmerby* 69
—*Västervik*.. 65
Hultsfreds sl. 60
Hulvik 116
Hulån 36
Hundsjö 2
Hunestad ... 81
Hunneberga 143
Hurfva 134
Husby östra 72
Huskvarna.. 92
Husum ......
Hvalstad 65
Hvarf 70
Hvellinge ... 158
Hvena 65
Hvetlanda... 94
Hviderup ... 143
Hvitaby 131
Hvitsten..... 106
Hvittaryd ... 146
Hvitvattnet. 2
Hybo 14
Hylinge 73
Hyllstofta... 142
Hylta 123
Hyltan 24
Hyltebruk .. 95
Håkanbol ... 30
Håkanryd ... 100
Håkantorp
—*Herrljunga* 84
—*Göteborg*... 77
—*Lidköping* 74
—*Moholm* ... 74
—*Uddevalla* 84
Hålland 7
Hållsta 47
Hållsviken..

Hånger 146
Hångsdala... 68
Hånick 15
Hårsbäck... 38 b
Håsjö 2
Håslöf 158
Hädinge...... 80
Häfverösund 50
Häggenås ... 17
Häljarp 143
Häljaryd ... 24
Hällabäck... 93
Hällberga ... 48
Hällby........ 47
Hällby brunn 48
Hällefors 61
Hälleforsnäs 47
Hällekis 74
Hällerum... 65 b
Hällestad ... 64
Hällevadsh:lm 87
Hällevikstr:d *398*
Hällinge ... 94
Hällnäs 2
Hällsjö 11
Hällstigen... 35
Hälsingborg *202, 206, 267*
—*Eslöf* 137
Göteb. 14", 148
Landskrona 137
—*Malmö* 137
—*Ramlösa*... 141
—*Råå* 141
—*Stockholm öfv. Göteborg*... 148
—*Stockholm öfv. Hässleholm* 142
Häradsh:mar 72
Härkeberga. 7 b
Härlingstorp 78
Hällinge 94
Härnestad... 128
Härnösand... 6, *235, 236*
Härryda...... 80
Härsjön...... 119
Härsängen .. 86
Hässelby 163
Hässleholm
—*Hälsingborg* 142
—*Kristianst.* 124
—*Malmö* .... 20 a
—*Stockholm* 20 b
—*Veinge* 139
Hästbo 7
Hästh. *551 553*
—*Fågelsta* ... 70
—*Lidköping* 70
—*Mjölby* 66
—*Ödeshög* ... 70
Hästholmens hamn ...66, 70
Hästnäs...... 161
Hästveda
—*Kristianst.* 129
—*Malmö* .... 20 a
—*Stockholm* 20 b
—*Ystad*...129, 131
Hök 95
Höfversby... 65
Höganäs öfre 150
» nedre 150, 150½
Högberg 30
Högen 15
Högestad 154
Högevall 153
Högfors 37
Högsbo 59
Högsby 107
Högsjö ... 21 a, b
Högsten ... 48 b
Högsäter..... 86
Högåsen 30
Höje 34
Höjentorp... 87
Höjsmölla .. 149
Hökedalen .. 89
Hökmora ... 23
Hökön........ 100
Hököpinge.. 158
Höllviken... 158
Hönesström.. 109
Hönsinge ... 136
Hör—*Hörby* 126
—*Malmö* ..... 20 a
—*Stockholm*. 20 b
Hörby
—*Eslöf* 127
—*Hör* 126
—*Kristianst.* 127
Hörk 28
Hörken B:s
—*Annefors*.. 60
—*Falun* 61
—*Göteborg* .. 61
Hörle 95
Hörnefors...
Hörnsjö 2
Höstena 91
Idefjorden .. *400*
Ideholm 110
Igelsta 20, 21 a, b
Igelstorp ... 27
Ignaberga... 124
Illända ....
Immeln 123

Ingatorp..... 98
Ingelsby..... 25
Ingelstad ... 103
Ingelsträde . 150
Ingeröd...... *397*
Insjön 62
Istrum...... 78 b
Isums 162
Iväg 86
Jakobsberg . 40
Jakobstorp.. 75
Jenny 65
Johannesdal 48
Johannisberg 11
Johanneshus 119
Johansfors .. 95
Jonsberg..... 73
Jonsered 21
Jonsjö 82
Jordberga ... 136
Jordbro 43
Jordholmen 155
Jugansbo ... 18
Jula 74
Jularbo 7
Jäders bruk 35
Jädraås 16
Jämsjöslätt . 113
Jämshög..... 119
Jämshögsby 100
Jämtl. Sikås 17
Järbo 7
Järfsö 7
Järfva........ 7 a
Järkholmen 59
Järla 44
Järle 30
Järlåsa 7
Järna 20, 21 a, b
Järnboås 33
Järnbrott.... 59
Järnforsen .. 94
Järpen 7
Järpås 74
Järrestad ... 154
Jönköping .. 24, *321 553*
Jönköpings h.
—*Halmstad* 96, 95
—*Värnamo* 96, 95
Jönköping ö.
—*Huskvarna* 92
—*Vireda* ... 92
Jörlanda..... 87
Jörn 2
Kaffatorp 123
Kaflås... 67
Kaisepakte . 1
Kalix ....
Kalixfors ... 1
Kallerö *232*
Kalleguta ... 168
Kallholm ... 58
Kallholmen 2 a
Kallhäll 35
Kallinge ... 119
Kallmora ... 53
Kallviken...
Kalmar *207, 267, 470*
—*Berga* 107
—*Emmaboda* 108
—*Karlskrona* 108, 102
—*Torsås* 112, 113
Kalmarsand *365*
Kanik......... 152
Kantorp 20, 21a,
Kappelskär. 2''
Kapelshamn *257*
Kaptensbo .. 24
Karbenning 23
Karby 161
Karkashult . 91
Karlberg 7, 7 a, 40, 46
Karlsborg... 27
Karlsby...... 23
Karlsdalsbruk 31
Karlsh. *260, 267*
—*Karlskrona* 119
—*Kristianst.* 119
—*Vislanda*.. 116
Karlskoga .. 30
Karlskrona *260, 267*
—*Kalmar* 112, 113
—*Kristianst.* 119
—*Växiö* 102
Karlslund... 26
Karlsro... 20 a, b
Karlstad 22
Karlstad östra
—*Charlottenb.* 22a
—*Filipstad*.. 34
—*Hagfors* ... 34
—*Laxå* ...... 22 b
—*Munkfors*.. 34
Karmansbo . 29
Karpalund 124, 127, 129
Karsjö 7
Karungi...... 2
Kastberga... 127
Kastlösa 169
Katrineholm
—*Göteborg*... 21 a
—*Malmö* ..... 20 a

—*Stockholm* 20, 21 a, b
Kattarp
—*Göteborg*... 148
—*Hälsingborg* 147
—*Höganäs Ö.* 150
—*Åstorp*...... 150
Katthammarsvik *257*
Kaxholmen . 92
Kedum 77
Kedum N:a. 75
Kellgrens s:a 92
Kerstinbo 18
Kiel...... *201, 432*
Kil
—*Charlottenb.* 22a
—*Falun* 61
—*Filipstad* .. 61
—*Fryksta* 22 a, b
—*Göteborg*... 61
—*Laxå* ...... 22 b
Kilafors
—*Stockholm*. 7
—*Storlien* ... 7
—*Stugsund*.. 13
Kilen 58
Killeberg 20 a, b
Kilsmo.. 21 a, b
Kilvo 1
Kimstad
—*Malmö* ..... 20 a
—*Pålsboda*.. 64
—*Stockholm*. 20 b
—*Örebro* 64
Kingelstad.. 151
Kinna 82
Kinnared 81, 95
Kinnarp...... 93
Kinnekulle . 74
Kinstaby 13
Kiruna 1
Kisa 69
Klacka Lerb. 33
Klafreström 105
Klagshamn . 159
Klagstorp
—*Börringe*.. 136
—*Rydsgård* . 158
—*Trälleborg* 158
—*Östratorp*.. 136
Klefshult ... 95
Klenshyttan 61
Klinga 64
Klintehamn 162, *257*
Klippan
—*Eslöf* 140
—*Hälsingborg* 142
—*Hässleholm* 142
—*Ö:a Ljungby* 144
Klockrike
—*Borensberg* 70
—*Linköping* 70
—*Vadstena*.. 70
—*Ödeshög* ... 70
Klostersågen 154
Kloten 28
Klutmark ... 2 a
Klågerup
—*Genarp* 160
—*Landskrona* 145
—*Lund* 145
—*Malmö* 160
—*Trälleborg* 145
Kläckeberga 107
Klädesholm:n *397*
Klösta 17
Knaby 54
Knaperåsen. 51
Kneippbaden 64
Knifsta....... 7 a
Knifvingaryd 106 a
Knutby 50
Knypplan ... 51
Knäred 139
Kode 87
Kohler 2
Kolbäck
Eskilstuna... 47
—*Frövi* 35
—*Nyköping*.. 47
—*Ramnäs* ... 38
—*Stockhlom*. 35
Kolforsen ... 51
Kolmården.. 83
Kolsebro 58
Kolstad 169
Kolsva 29
Konga 103
Kongsmarken 160
Konsterud .. 30
Kopparberg 28
Kopparåsen 1
Kornsjö
—*Mellerud*.. 89
Korpklef 69
Korsberga... 66
Korsbrinken 72
Korsnäs...... 55
Korsträsk... 2
Korsån 55
Korsör *201*
Kortebo 24
Kortfors
—*Ervalla* ... 30
—*Grythyttehed* 31

—*Otterbäcken* 30
Koskivara... 1
Koskullskulle 1
Kosta 110
Kragenäs ... 87
Kramfors ... 6
Krampen
—*Krylbo* 23
—*Köping* 29
—*Mjölby* 23
—*Riddarhyttan* 29
Krapperup 150½
Kristiania 22, *400*
Kristianstad
—*Eslöf* 127
—*Glimåkra* . 123
—*Hässleholm* 124
—*Hästveda*.. 129
—*Karlskrona* 119
—*Ystad* 129, 131
—*Åhus hamn* 125
—*Älmhult* ... 123
Kristinehamn
—*Charlottenb.* 22a
—*Laxå* ......22 b
—*Mora* 32
—*Älfdalen* 32, 55b
Kristinelund 51
Kristinestad 226
Krokom...... 7
Krokvik (Lappl.) 1
Krokvik (Smål.) 103
Kropptjärn.. 57
Krutmöllan. 143
Krylbo
—*Falun*... 61, 62
—*Hallsberg*.. 23
—*Insjön*...... 62
—*Kärrgrufvan* 53
—*Mjölby* 23
—*Stockholm* 7
—*Storlien* ... 7
Kråksmåla.. 106
Krångfors ... 2 a
Kräbbleboda 123
Krägga 35
Kuddby 73
Kulladal 158
Kullaby...... 59
Kullsta....... 43
Kullsveden . 62
Kullåkra 119
Kumla........ 23
Kumlehallar 117
Kummelby

Allmänna Lif-
försäkringsbolaget
Strandvägen 5 A, Stockholm.

—*Arkösund*. 73
—*Norrköp.* 72, 73
—*Söderköping* 72
Kungsbacka 148
Kungsgården 55
Kungshult .. 127
Kungsryd ... 27
Kungstorp .. 158
Kungsängen 35, 40
Kungsör 47, *346*
Kusfors 2
Kvarnabo ... 77
Kvarnamåla
—*Norraryd*. 104
—*Ronneby* .. 103
—*Växiö* 103
Kvarnby 160
Kvarnlyckan 112
Kvarnsveden 56
Kvarntorp... 34
Kvarsebo ... *255*
Kvicksund .. 47
Kvidinge ... 142
Kvillsfors ... 94
Kvillesgärde 90
Kvinnevad.. 154
Kvisbro 26
Kvismaren .. 64
Kvänum 77
Kylinge...... 119
Kyrkesund.. *397*
Kyrkheddin:e 154
Kåge ....
Kågeröd 148
Kåhög 21
Kåkenäs..... *397*
Källered 148
Källtorp 77
Kånna 146
Kåremo 107
Kårsta........ 50
Käflinge 143, 145, 148, 149
Käkenäs *397*
Kälarne...... 2
Kälfvene..... 68
Källaberg... 168
Källby 74
Källeryd 21 a, b
Källna........ 144
Källnäs *397*
Källsbed 75

Källstad 70
Källstorp ... 148
Källunge ... 163
Källviken... 56
Kännåsen ... 17
Kärda 95
Kärfven 50
Käringön ... *398*
Kärra 148
Kärraboda .. 100
Kärreberga
—*Hälsingborg* 142
—*Hässleholm* 142
—*Värnamo* .. 146
Kärrgrufvan
—*Krylbo* 53
—*Ängelsberg* 37
Kärrgården . 77
Kättbo 32
Kättilstorp (Västerg.). 24
Kättilstorp (Blekinge) 117
Kättinge..... 73
Köinge 91
Kölby......... 112
Kölefors 60
Köln *216*
Kölsjön 28
Köpenhamn *202, 206, 265, 429*
Köping *346*
—*Frövi* 35
—*Riddarhytt.* 29
—*Stockholm*. 35
—*Uttersberg* 29
Köpingebro 131, 132, 134
Köpinge, Gärds 120
Köpmanholm *230*
Köpmannabro 61
Labacken ... 39
Lackalänga 145
Lagan......... 146
Lagmansholm 21 a, b
Lagnö......... *386*
Laholm 148
Lahällan *397*
Lakaträsk .. 1
Lakvik 65
Lamhult..... 20
Landa......... 13
Landeryd
—*Falköping.* 93
—*Falköping*. 93
—*Halmstad*. 95
—*Nässjö* 95
—*Ulricehamn* 93
—*Värnamo*.. 95
Landsbro ... 94
Landskrona *202, 204, 206, 267*
—*Billesh. gr.* 151
—*Eslöf* 137
—*Harlösa* ... 143
—*Hälsingborg* 137
—*Käflinge* ... 143
—*Sjöbo* 143
—*Örtofta* 143
Landvetter.. 80
Lane 86
Lannask:e br. 94
La Pallicie.. *216*
Lappträsk .. 2
Larsarfve ... 163
Larslund ... 47
Latorps bruk 26
Laxå
—*Charlottenb.* 22 a
—*Göteborg* .. 21 a
—*Stockholm*. 21 b
Lefvalunda . 119
Leksberg ... 77
Lena 93
Lene .... 22 a, b
Lenstad 169
Lerberg...... 33
Lerbäck
—*Askersund* 25
—*Krylbo*..... 23
—*Mjölby* 23
Lerdala ... 78 b
Lerhyttan... 10
Lerum .. 21 a, b
Leråkra...... 152
Lesjöfors ... 32
Lessebo
—*Karlskrona* 102
—*Målerås* ... 110
—*Växiö* 102
Lia 91
Liarum 127
Liatorp... 20 a, b
Lidhult 114
Lidingön ... *374*
Lidköping
—*Forshem*... 74

—*Göteborg* 74, 77
—*Håkanstorp* 74
—*Moholm* .. 74
—*Skara* 78
—*Stenstorp*.. 78
—*Tun*......... 75
Lidnäs ... 20 a, b
Liljeholmen 20, 21 a, b
Lilla Edet .. 63
Lilla Harrie 143
Lilleskog ... 84
Lillhagen ... 87
Lillhammra 57
Lillie 64
Lillsjödal ... 98
Lillstupet ... 56
Limedsforsen 32
Limhamn ... 157
Limmared
—*Alfvesta* ... 80
—*Borås* 80
—*Falkenberg* 91
—*Falköping R.* 93
—*Göteborg* .. 80
—*Landeryd*. 93
—*Ulricehamn* 93
Limmingsviken 31
Linaälf 1
Lindan 61
Lindbacka .. 26
Lindby, Öland 169
Linderöd 127
Lindesberg . 105
Lindesberg . 28
Lindfors 61
Lindholmen 50
Lindome 148
Lindås 108
Lingbo 7
Linghed 16
Linghem 20 a, b
Linköping ... *318*
—*Hultsfred* . 69
—*Malmö* ..... 20 a
—*Ringstorp*. 70
—*Stockholm*. 20 b
—*Vadstena*.. 70
—*Vimmerby* 69
—*Ödeshög* ... 70
Linnefors ... 102
Lis 148
Lit 17
Litsnäset ... 17
Livorno *221*
Ljugarn *257*
Ljung......... 82
Ljungarum . 96
Ljungby
—*Halmstad* . 114
—*Vislanda*.. 114
—*Värnamo*.. 146
—*Åstorp*...... 146
Ljungbyhed 140
Ljungbyholm
—*Kalmar* 112
—*Päryd* 118
—*Torsås* 112
Ljungby Ö:a 146
Ljunghusen 158
Ljungskile 87, *398*
Ljungstorp . 79
Ljusdal
—*Hudiksvall* 14
—*Stockholm*. 7
—*Storlien* ... 7
Ljusfallsh:r. 64
Ljusfors...... 64
Ljusne *232*
Ljusterö *384*
Ljuså 1
Lobonäs 58
Lockarp...... 155
Lockne 7
Lofvene...... 74
Loka 61
Lomma 148
London *205, 216, 442*
Loo 11
Loshult 123
Lottefors 7
Ludvika
—*Falun*...... 61
—*Frövi* 28
—*Göteborg*... 61
—*Tillberga*.. 36
Ludvigsborg 126
Lugnås 77
Luleå 1
Lund
—*Bjärred* ... 152
—*Harlösa* ... 153
—*Käflinge*... 145
—*Malmö* ..... 20 a
—*Stockholm*. 20 b
—*Trälleborg* 145
Lund södra 153

Lund västra 152
Lund östra . 152
Lundby 35
Lundsbrunn 77
Lunnarp..... 154
Lustebo...... 55
Lybeck *202, 208, 216*
Lyckeby 113
Lycketorp... 23
Lyckorna ... *398*
Lyckåsgård 92
Lyngby, Gärds 128
Lyngsjö...... 128
Lyrestad..... 77
Lysekil 87, *397—400*
Låka *397*
Långbacka .. 14
Långbanshyttan 32
Långbansände 32
Långebro 127, 129
Långemåla.. 107
Långenäs ... 80
Långlöt 169
Långsele
—*Bräcke*..... 2
—*Lappträsk*. 2
—*Sollefteå* .. 5
Långshyttan 10
Långträsk... 2
Långviksmon 2
Långån 17
Långås 148
Långängen.. 83
Långängskrogen 35
Läbyvad...... 7 b
Läckeby 107
Läggesta 48
Länghem 80
Länna......... 50
Lännerstas:d 44
Lännheden.. 62
Länninge ... 7
Läppe ....
Lärje 77
Löberöd...... 134
Löddeköpinge 149
Löderup 132
Lödöse 63
Löfriset...... 58
Löfsta *342*
Löfvekulle 21 a, b
Löfvestad ... 134
Lökom 6
Lönneberga 98
Lönsboda ... 100
Löparehem.. 70
Lörstrand ... 7
Lösen 113
Löten......... *363*
Löttorp 168
Mackmyra... 18
Madängsholm 68
Maglehem... 120
Mahult 114
Majenfors ... 139
Mala.......... 139
Malaga *221*
Malevik 59
Malma 77
Malmberget 1
Malmby...... 48
Malmbäck... 95
Malmköping 48 b
Malmslätt 20 a, b
Malmö *202, 204, 205, 206, 267, 427*
—*Genarp* ... 160
—*Göteborg*... 148
—*Hälsingborg* 148, 137
—*Kontinentalb.* 155
—*Limhamn* 157
—*Simrish.*... 154
—*Stockholm*. 20 b
—*Tomelilla* . 154
—*Trälleborg* 158
—*Ystad* 135
—*Ängelholm* 148
Malmön *397*
Malsta 56
Malung 32
Malungsfors 32
Mantorp 20 a, b
Marbäck 114
Margreteholm 24
Marianelund 98
Marieberg (Skåne) ... 145
Marieberg (Närke).... 23
Mariedam ... 23
Mariefred 48, *342*

Mariehamn. *225*
Marieholm .. 137
Marielund .. 50
Mariestad
—*Gårdsjö* ... 77
—*Moholm* ... 74
Skara 77
—*Göteborg* .. 77
Mark 64
Markaryd
—*Hässleholm* 139
—*Veinge* 139
—*Värnamo*.. 146
—*Åstorp* 146
Markustorp 69 b
Marma 51
Marseille *221*
Marstrand .. *397, 400*
Marsvinsh:m 135
Martebo 161
Marum *232*
Maspelösa... 70
Matfors 12
Mattmar 7
Mattsarfve .. 164
Medle .... 2 a
Megrinn...... 32
Mehede 51
Mellansel
—*Bräcke*..... 2
—*Lappträsk*. 2
—*Örnsköldsvik* 4
Mellansjö ... ,
Mellby stora 77
Melldala.... 78 b
Mellerud
—*Bängtsfors* 61, 86, 89
—*Falun* 61
—*Göteborg* .. 61
—*Kornsjö* ... 89
Mellösa 47
Mem *321*
Messina *221*
Mjö 128
Mjöbäck 91
Mjöhult...... 150
Mjölby
—*Hästholmen* 66
—*Krylbo*..... 23
—*Malmö* ..... 20 a
—*Stockholm*. 20 b
Mjölkeröd... 87
Mjörnsjö 77
Mo ....
Mobodarne.. 13
Mockfjärd .. 56
Mofalla 66
Moheda... 20 a, b
Moholm
—*Göteborg* (statsb.) ... 21 a
—*Göteborg ö.* Skara ell. Lidköp. 74, 77
—*Mariestad*. 74
—*Stockholm*. 21 b
Molkom 61
Mollaryd ... 82
Mollösund .. *397*
Molnby 50
Mon 89
Mora ....
—*Falun*...... 55
—*Gäfle*........ 51
—*Kristineh.* 32
—*Orsa*........ 55
—*Älfdalen*. 55 b
Mora Noret 55
Morgongåfva 7
Morgårdshammar......... 36
Morjärv 2
Morkarlby 55 b
Morlanda ... *398*
Mormorsgrufvan 69 b
Morshyttan
—*Näs*......... 9
—*Stockholm*. 7
—*Storlien* ... 7
Moshult...... 102
Mosås 23
Mosstorp .. 105
Motala 23, *321 553*
Motala verkst. 23
Motjärnshyttan 34
Moälfven 4
Mullhyttemon 26
Mullsjö 24
Multrå........ 6
Munka Ljungby 144
Munkarp 127
MunkaÅgård 144
Munkedal 87, *399*
Munkekullen 59
Munkflohögen 17
Munkfors ... 34
Munktorp ... 35
Munsö........ *363*
Muntarp-Kärr 97
Murjek 1
Muskö........ *390*
Myra 34
Myresjö...... 94

Myrheden ... 2
Myrom.. 22 a, b
Myråsen 77
Myskje 13
Målaskog ... 114
Målerås
—*Lessebo* ... 110
—*Nybro*...... 109
—*Säfsjöström* 109
Målilla
—*Nässjö* 98
—*Oskarshamn* 98
—*Säfsjö* 94
Målilla by .. 94
Målsryd 80
Månsarp 96
Månstadskulle 93
Måstad 117
Mälarbaden. 48
Mäntyluoto
Märserum ... 119
Märsta .... 7 a
Mässbacken 58
Möckeln. 20 a, b
Möckhult 98
Möckleby N:a 169
Mölle 150½
Mölltorp..... 27
Mölna......... *374*
Mölnbacka.. 61
Mölnbo 20, 21, a, b
Mölndal 80
Mölnlycke... 80
Mönsterås .. 106, *260*
Mörarp 142
Mörby 41
Mörbylånga 169, *260*
Mörbylångsdalen 169
Mörhult...... 114
[illegible]khult ... 83
[illegible]unda ... 98
Mörrum 119
Mörsil 7
Nacka 44
Nafvestabro 7 b
Naglaby ... 62
Narvik 1
Nattavara ... 1
Nedansjö 11
Nedansjöby 11
Neglinge..... 44
Nelhammar 65
Neva 32
Niemisel..... 2
Nilsby........ *534*
Nissafors ... 80
Nittqvarn ... 60
Njupa......... 58
Nockeby..... *363*
Nockerud ... 77
Nol 61
Nora....... 30, 33
Norberg 37
Nordanå 154
Norderåsen. 17
Nordmark .. 34
Nordmaling
Norehoff..... 70
Norrahammar 96
N:a Kedum 75
N:a Möckelby 169
Norra Vi....
Norraryd
—*Karlshamn* 116
—*Kvarnamåla* 104
—*Vislanda*.. 116
Norra Tång 113
Norra Vram 148
Norrbacken 106
Norrby *232*
Norrfors..... 2
Norrgård 112
Norrgårda... 105
Norrhult 105
Norrhvidinge 148
Norrköping *210, 255, 257, 260*
—*Arkösund*. 73
—*Malmö* ..... 20 a
—*Stockholm*. 20 b
—*Söderköping* 72
—*Valdemarsvik* 72
—*Örebro*..... 64
Norrnäs...... *386*
Norrsundet . 16
Norrtull...... 46
Norrtälje 50, *230*
Norrviken .. 7 a
Norsbro 36
Norsesund 21 a, b
Norsholm *318-321*
—*Malmö* 20
—*Pålsboda*.. 64
—*Stockholm*. 20 b
—*Västervik*.. 65
—*Örebro*..... 64
Nosaby 119
Nossebro 77
Notholmen .
Notviken ... 1
Nuortikon .. 1
Nybble 152
Nybo 7

Nybro
—*Emmaboda* 108
—*Kalmar*.... 108
—*Säfsjöström* 109
Nyby bruk . 48
Nyckelby ... 35
Nydal 50
Nygård 61
Nyhammar.. 36
Nyhamnsläge 150½
Nyhem 2
Nyhyttan ... 32
Nykroppa... 32
Nykvarn 48, *255*
Nyköping 47, *255*
Nyland 6
Nynäs *255*
Nynäshmn 43, *257*
Nynäs hafsbad 43
Nyåker 2
Nås 36
Näfragöl..... 102
Näfvekvarn *255*
Näfverkärret 23
Näkna .. 20 a, b
Nälden 7
Näs (Dalarne) 9
Näs (Ångerm.) 6
Näsberg 1
Näsby 169
—*Häfverösund* 50
—*Norrtälje*.. 50
—*Stockholm*. 50
—*Österskär* . 50
Näsbyholm.. 135
NäsbyTaxinge 48
Nässjö
—*Falköping* . 24
—*Halmstad* . 95
—*Kalmar* 98, 107
—*Malmö* ..... 20 a
—*Oskarshamn* 98
—*Stockholm* . 20 b
Nässundet... 32
Nästeviken .
Näsum 100
Näsviken ... 14
Nättjebacka 86
Nättraby 117, 119
Nättrabyhamn 117
Nöbbelöf 127
Nöbbelöf V:a 133
Nödinge...... 61
Nösund *397, 398*
Obbhult... . 81
Ocke 7
Ockelbo
—*Linghed* ... 16
—*Norrsundet* 16
—*Stockholm ö.* Storvik ... 7
—*Stockholm ö.* Gäfle 51
—*Storlien* ... 7
Odensala .... 7 a
Odensbacken
Odensberg 21 a, b
Oforsen 32
Ofvanåker... 58
Okna ... 20 a, b
Olberga 38
Olof, S:t
—*Hästveda*.. 128
—*Kristianstad* 128
—*Ystad* öfv. —*Gärsnäs*... 132
—*Ystad* öfv. —*Tomelila* .. 128
Olofstorp ... 77
Olofström ... 100, 119
Olsbacka 56
Olseröd 129
Olskroken 21 a, b, 61, 87
Olsäter 34
Ombenning . 23
Omberg 70
Onslunda ... 131
Oporto *221*
Opphem 69
Oringen 6
Ormaryd
—*Nässjö* 98
—*Oskarshamn* 98
—*Smål. Anneb.* 97
Ormastorp .. 150
Ornäs 61
Orrefors 109
Orreklåpp .. 87
Orresta 35
Orrskog 51
Orsa...........
—*Bollnäs* ... 58
—*Falun*...... 55
—*Sveg* 57
Ortalalund.. *232*
Osbyholm ... 127
Osdal 82
Oskarshamn 43, *260, 261*
—*Nässjö* 98
—*Ruda*....... 99
Oskarström 95
Oslättfors ... 51

Osängsholm 56
Ottarp 151
Ottebol... 22 a, b
Ottenby...... 169
Otterbäcken 30
Ousby ... 20 a, b
Ovesholm ... 127
Oxberg...... 55 b
Oxelösund .. 47, *255, 258, 259*
Oxie 135
Parteboda... 11
Partille... 21 a, b
Persberg 32
Persbergsgr. 32
Persborg 55
Persnäs 168
Perstorp 142
Petersb:g S:t *225*
Pikeborg 114
Pilgrimsta .. 7
Piteå ....
Pixbo......... 80
Polcirkeln .. 1
Porla ... 22 a, b
Prinshaga... 79
Prässebo 61
Prästköp 64
Prästkvarn.. 77
Prästmon ... 6
Putsered..... 139
Påarp......... 142
Pålsboda
—*Göteborg* .. 21 a
—*Norsholm* . 64
—*Stockholm* . 21 b
—*Örebro* 64
Påryd 118
Påskallavik *260*
Rabbalshede 87
Raflundabro 131
Raftsjön ... 17
Ragunda 2
Ramdala..... 113
Ramlösa 137, 141, 142
Ramlösa br. 142
Ramnäs
—*Kolbäck* ... 38
—*Ludvika*... 36
—*Tillberga* . 36
—*Vansbro* ... 36
Ramnäskyrkoby 38
Ramsjö 7
Ramvik...... 6
Raneberg ... *398*
Rangelstorp 84
Ransta 39
Ransäter..... 34
Ratan
Raumo 226
Raus 137
Rantas....... 1
Refsund..... 7
Reftele....... 95
Refvelsta... 38 b
Refvingeby . 153
Refvinge hed 153
Rekarne 47
Remningstorp 78 b
Rensjön...... 1
Repbäcken
—*Björbo* 56
—*Borlänge* 56, 62
—*Falun*...... 56
—*Insjön*...... 62
Resmo 169
Resteröd..... 87
Ribergsborg 157
Riddarhyttan 29
Riddersvik 40, *363*
Riga *226*
Riksgränsen 1
Rimbo
—*Häfverösund* 50
—*Norrtälje*.. 50
—*Stockholm* . 50
—*Uppsala* ... 50
Rimforsa ... 69
Ringarum ... 72
Ringestena.. 80
Ringstorp
—*Linköping* 70
—*Norsholm* . 65
—*Åtvidaberg* 65
Ringvägen... 44
Ringås 70
Rinkaby ... 125
Rinkabyholm 112
Rinnebäck... 143
Ripa 128
Ripast 1
Risa 74
Risbäck...... 1
Rockesholm 31
Rockneby... 107
Rogslösa ... 70
Rogsta 15
Rolfstorp ... 81
Roma
—*Hafdhem*.. 161
—*Klintehamn* 162
—*Slite*......... 163
—*Visby* 161
Ronehamn.. 164, *257*

Forts. fr. sid. 3.

Hotel, Pensionat, Rum för resande och Gästgifvaregårdar (Ggfvg.) i Sverige.

Göteborg, Hotel Kung Karl.
» » Neptun.
» Privathotellet.
» Hotel Royal.
Götened, Hotel Karl.
Hafdhem, Rum f. resande.
Hagfors, Hotel.
Hallen, Hotel vid Bydalens (20 km.) turistort.
Hallsberg, Hotel m. Restaurant.
» Järnvägshotellet.
» Stora Hotellet.
» Rum för resande.
» Ggfvg.
Halmstad, Grand Hotel.
» Hotel Arvidsson.
» Hotel Central.
» Hotel Lugnet.
» Hotel Metropol.
» Hotel Mårtensson.
» Hotel Svea.
» Järnvägshotellet.
Hammenhög, Ggfvg.
Haparanda, Ggfvg.
Harestad, Ggfvg.
Harnäs, Pensionat: Furuvik.
Heby, Hotel.
» Ggfvg.
Hedemora, Stadshotellet.
» Ggfvg.
» Rum f. resande.
Helgum, Hotel.
Hellesjöby, Ggfvg.
Henån, Hotel Henån.
» Ggfvg.
Herrljunga, Herrljunga hotel.
» N. S. Kjellgren.
» Ggfvg.
Hindås, Turisthotellet.
» Pensionat Vårgård.
Hälsingborg, Hotel Continental.
» Hotel d'Angleterre
» Hotel de Munthe.
» Hotel d'Öresund.
» Hotel Garni.
» Hotel Mollberg.
» WinbergsPension.
Härnösand, Stadshotellet.

Härnösand, Frimurarlogen.
» Centralhotellet.
» Ggfvg.
» Hotel Nord.
Hässleholm, Berns hotel.
» Hotel Skandia.
» Nya Hotellet.
» M. Pehrssons pens.
Hjo, Hotel Royal.
» Turisthotellet Torp.
Hofmantorp, Hotel.
Hofors, Hofors hotel.
» Nya Hotellet.
Hofva, Ggfvg.
Holmsund, Rum f. resande.
Horn, Rum f. resande.
Horndal, Hotel.
Hotagen, Ggfvg.
Hoting, Ggfvg.
Hudiksvall, Hotel Hälsingland
» Hotel National.
» Stadshotellet.
Hultafors, Sanatorium.
» Pensionat.
Hultsfred, Hotel.
» Ggfvg.
Hulån, Ggfvg.
Hunnebostrand, Hotel.
» Ggfvg.
Hvetlanda, Centralhotellet.
» Järnvägshotellet.
» Ggfvg.
Hvitaby, Hotel.
Hyssna, Ggfvg.
Håkantorp, Rum f. resande.
Häfverösund, Hotel.
Häggsjövik, Ggfvg.
Hästholmen, Ggfvg.
Hästveda, Hotel.
» Ggfvg.
Höckerstad, Ggfvg.
Höganäs, Hotel Höganäs.
» Schweitz' hotel.
» Ggfvg.
Högsby, Hotel Morén.
» Centralhotellet.
Hörby, Järnvägshotellet.
» Stora Hotellet.

Höör, Hotel.
» Ggfvg.
Ingatorp, Hotel.
» Ggfvg.
Ingelstad, Rum f. Resande.
» Ggfvg.
Insjön, Järnvägshotel.
Ishult, Ggfvg.
Jukkasjärvi, Ggfvg.
Junosuando, Ggfvg.
Jämserum, Ggfvg.
Jämshög, Ggfvg.
Jämshögeby, Ggfvg.
Järnforsen, Hotel o. Ggfvg.
Järpen, Hotel.
» Ggfvg.
Jät, Ggfvg.
Jönköping, Stora Hotellet.
» Lundbergs hotel.
» Järnvägshotel.
» Hotel Göta.
» Stadsparkens Turisthotel.
Jörn, Järnvägshotellet.
» Ggfvg.
Kalmar, Centralhotellet.
» Hotel Witt.
» Stadshotellet.
» Turisthotel.
Karlsborg, Hotel.
» Kanalhotellet (Rödesund.)
» Ggfvg.
Karlshamn, Stadshuset.
» Järnvägshotellet.
» Centralhotellet.
» Ggfvg.
» Väggа turisthotel (sommarm.)
Karlskoga, Centralhotellet.
» Järnvägshotellet.
Karlskrona, Stadshotellet.
» Storkällaren.
» Frimurarehus-källaren.
Karlstad, Stadshotellet.
» Grand Hotel.
» Hotel Kristiania.
» Stieglers hotel.

Karlstad, Hotel Kung Karl XV.
» Hotel Göta.
Karsjö, Ggfvg.
Katrineholm, Nya Hotellet.
» Ggfvg.
» Hotel m. Rest.
Kattarp, Järnvägshotellet m. Rest.
Kil, Centralhotellet.
» Järnvägshotellet.
» Nya Hotellet.
Kilafors, Ggfvg.
Kinna, Hotell Witte.
Kiruna, Ggfvg.
» Bolagshotellet.
» Privathotellet.
» Järnvägshotellet.
Kisa, Ggfvg.
Kivik, Hotel.
Klagstorp, Hotel.
Klintehamn, Järnvägshotellet.
» Privathotel.
» Pens. (sommarm.) (Varfsholm).
Klippan, Klippans hotel.
» Ggfvg.
Kneippbaden, Badhotellet.
» Stora Pensionat.
» Villa Strömsborg.
» Malmströmska Pensionatet.
» Hultska Pens.
» Pens. Fridhem.
» Pens. Godthem.
Knäred, Ggfvg.
Kopparberg, Hotel Laxbro.
Kopparberg, Järnvägshotellet.
» Ggfvg.
Korsberga, Hotell.
Kragenäs, Ggfvg. (Skälleröd.)
Kramfors, Hotel.
Kristdala, Rum f. resande.
Kristianstad, Frimurehotellet.
» Stadshotellet.
» Hotel Norden.
» Hotel Brissman.
» Hotel Ahlström.
» Hotel Léonarde.
» Hotel Temperance.

Kristinehamn, Stadshotellet.
» Hotell Göta.
» Järnvägshot.
» Nya Hotellet.
» Hotel Svea.
» Ggfvg.
Krokom, Järnvägshotellet.
» Ggfvg.
Krylbo, Järnvägshotellet.
» Hotel Svea.
Kråksmåla, Ggfvg.
Krångede, Ggfvg.
Kuddby, Ggfvg.
Kumla, Hotel.
Kungelf, Stadskällaren.
» Ggfvg.
Kungsör Hotel.
» Ggfvg.
Kvibille, Ggfvg.
Kvicksund, Hotel Kvicksund.
Kvidinge, Rum för resande.
Kvänum, Hotel o. Ggfvg.
Kyrkheddinge, Hotel.
Kåge, Hotel. Ggfvg.
Kågeröd, Hotel m. Restaur.
Käflinge, Hotel.
Kölsillre, Ggfvg.
Köping, Stadshotellet.
» Stora Hotellet.
Laholm, Stadshotellet.
Lamhult, Hotel.
Landeryd, Hotel.
Landskrona, Järnvägshotellet.
» Stadshotellet.
» Ggfvg.
Landvetter, Ggfvg.
Laxå, Järnvägshotellet.
Leksand, Hotel Leksand.
» Ggfvg.
» Turisthotellet.
» Hot. Leksands Annex.
Leksand, Nya Hotellet.
Lerum, Pensionat Lyckan.
Listorp, Hotel.
Lidköping, Stadshotellet.
» Hotel Svea.
» Centralhotellet.
» Rum f. resande.

Lilla Edet, Hotel.
» Ggfvg.
Lillholmsjö, Ggfvg.
Limhamn, Limhamns hotel.
Limmared, Järnvägshotellet.
Lindesberg, Stadshotellet.
Lingbo, Hotel.
Linköping, Stora Hotellet.
» Järnvägshotellet.
» Hotel Lindeberg
» Grand Hotel.
» Centralhotellet.
» Fru Erlandssons pensionat.
» Lovisa Dahlgren.
» Fru Wejdling.
» Ågrens hotel.
Ljungby, Järnvägshotellet.
» Ggfvg.
Ljungbyhed, Järnvägshotellet.
» Nya Hotellet.
Ljungskile, Ggfvg.
» Hotel Ljungskile.
» Rum f. resande.
» Rum f. res. (Lyckorna).
Ljusdal, Järnvägshotellet.
» Jakobssons privathot.
» Centralhotellet.
» Ggfvg.
Ljusne, Hotel.
Lommaryd, Ggfvg. (Hullaryd).
Ludvika, Hotel Bergslagen.
» Järnvägshotellet.
» Pensionat Furuhäll.
» Rum f. resande.
Luleå, Stadshotellet.
» Ggfv.
Lund, Grand Hotel.
» Hotel Central.
» Hotel Skandinavien.
» Järnvägshotellet.
» Ahlströms hotel.
Lyckorna, Hotel Styrnäs
» Badhotellet.
Lycksele, Hotel.
» Ggfvg.
Lysekil, Grand Hotel.
» Hotel Lysekil.
» Stadshotellet.

Forts. sid. 5.

Se Aktie-Bol. Stockholms Handelsbanks annons på Statens järnvägsbiljetter. Vänd på biljetten!

Ronneby 267
—Karlskrona 119
—Kristianstad 119
—Växiö 103
Ronneby brunn 103, 119
Ronneby redd 119
Rosendala
—Huskvarna 92
—Jönköping 92
—Vireda 92
Rosenfors 98
Rosenholm 119
Rosersberg 7 a
Rosshyttan 7
Rossön 397
Rotebro 7 a
Rotterdam 216
Rottne 105
Rottneros 534
Rottnäskvarn 105
Rouen 445
Ruda
—Berga 107
—Kalmar 107
—Oskarshamn 99
Rudsberg 22
Runemo 58
Runhällen
—Enköping 38b
—Gäfle 18
—Heby 38b
—Sala 18
Runnsågen 55
Runsten 169
Runtorp 118
Runö 50
Ryaberg 114
Ryd 116
Rydaholm Smål. 80
Rydbo 50
Rydboholm 82
Rydsgård
—Malmö 135, 158
—Trälleborg 158
—Ystad 135
Rydö bruk 95
Ryedal 119
Ryggen 55
Rynge 135
Ryningsnäs 98
Ryr 84
Ryrsjön 16
Ryssby 114
Ryssjö brink 48
Rystad 20 a, b
Råbäck 74
Råda (Uppland) 50
Råda (Värm.) 34
Rågåker 62
Råhällan 51
Rånnum 84
Rånäs 50
Råsbo 18
Råstorp 139
Rå 141, 321
Råflanda 80
Råktjärv 2
Rällså 28
Rämmen 32
Rämshyttan 61
Räppe 101
Räpplinge 169
Rättvik 55
Rävemåla 117
Rö 50
Rödaled 123
Rödeby 102
Rödesund 321
Röena 123
Rögle 147
RöhlSmedsta 48b
Röinge 124
Rök 66
Rönneshytta 23
Rönninge 20, 21 a, b
Rönnäng 397
Rörberg 18
Rörshyttan 10
Rösjö 119
Rösmåla 104
Röste 7
Röstånga 140
Sala
—Gäfle 18
—Stockholm 7
—Storlien 7
—Tillberga 39
Sala damm 18
Saleboda 102
Salsta 84
Saltkällan 87, 398
Saltsjöbaden 44
Saltsjö-Dufnäs 44
Saltsjö-Järla 44
Saltskog
—Eskilstuna 48
—Malmö 20 a
—Stockh. 20, 21 a, b
Salån 36
Sanda 162
Sandared 80
Sandarne 233
Sandby södra 153
Sandbäck 119
Sandbäckshult
—Alsterbro 106
—Berga 107
—Kalmar 107
—Mönsterås 106
Sandemar 92
Sandhem 24
Sandreda 105
Sandsbro 105
Sandsjö 20 a, b
Sandslätt 106
Sandträsk 1
Sandvik 393
Sandviken 55
Sanna 24
Sannahed 23
Sanna Kellgr. 92
S:t Olof
—Hästveda 129
—Kristianst. 129
—Ystad öfv.
—Gärsnäs 132
—Ystad öfv.
—Tomelilla 129
S:t Petersb:g 225
Sassnits 155
Satserup 127
Saxtorp 143
Sege 154
Segerstad 78
Segerstad, Öland 169
Seglingsberg 36
Segmon 61
Sellnäs 61
Selsjön 2
Sem 7
Sennan 95
Seskarö
Sexdrega 80
Sibbhult 123
Sickla 44
Sigtuna 330
Sikfors 61
Sikhult
Sikträsk 1
Silfvergärde 81
Silfåkra 154
Silfverhöjden 28
Silinge 47
Simeå 7
Simlinge 158
Simmabo 77
Simonstorp 20 a, b
Simrishamn 154
Simunde 163
Singö 232
Siringe 92
Sissehult 105
Själevad 4
Sjöbo 143, 154
Sjöbobadet 149
Sjögestad 20 a, b
Sjögränd 34
Sjöholmen 20 a, b
Sjömarken 80
Sjön Lygnern
» Randi-
» jaur
» Saggat
» Siljan
» Sommen 483
» Vettern 551
Sjörup 133
Sjöryd 104
Sjöstorp (Östergötl.) 70
Sjöstorp (Närke) 25
Sjötorp
Sjötofta 93
Sjövik 77
Sjöändan 32
Skabersjö 135
Skafteröd 87
Skallberget 36
Skanör 158
Skara
—Forshem 77
—Göteborg 77
—Linköping 78
—Moholm 78, 74
—Stenstorp 78
—Timmersdala 78b
Skarhult 134
Skarup 103
Skartofta 154
Skatteberga 153
Skattkärr 22
Skattungbyn 58
Skattungsjön 58
Skatviken 61
Skebo bruk 50
Skebokvarn
—Flen 20, 21 a, b
—Malmköping 48b
—Saltskog 20, 21b
—Stålboga 48b
Skedala 114
Skedalahed 114
Skee 87
Skegrie 158
Skelderhus 144
Skelderviken 148
Skellefteå 2 a
Skene 82
Skensta 38b
Skepparslöf 127, 129
Skeppshult 95
Skifarp
—Rydsgård 158
—Trälleborg 158
—Ystad 133
Skifarps sockerbruk 158
Skifved 34
Skillingaryd 95
Skinnarlyngen 81
Skinskatteb:g 23
Skogaby 139
Skogs 162
Skogsby Öl:d 169
Skogsgärde 81, 95
Skogsryd 82
Skogstorp (Söderm.) 47
Skokloster 331
Skopesund 397
Skorped 2
Skorpetorp 99
Skottorp 148
Skrea 148
Skruf 102
Skultorp 21
Skultuna 36
Skurup 135
Skurusund 387
Skuthamn
Skutskär 51, 232
Skyllbergs br. 25
Skyttorp 51
Skytts Vemmerlöf 155
SkyttsTomarp 158
Skårby 87
Skåre 22
Skåresta 72
Skäftekärr 168
Skäggatorp 78
Skälboö 72
Skälby 107
Skällenäs 113
Skällsäter 86
Skänninge 23
Skäralid 140
Skärblacka 64
Skärfelten 7 b
Skärfva 119
Skärkind 65
Skärlöf 169
Skästra 7
Skättilljunga 123
Sköfde
—Axvall 79
—Göteborg 21 a
—Karlsborg 27
—Stockholm 21 b
Sköllersta 64
Skölsta 50
Skönberga 72
Skönnarbo 64
Skönsbo 62
Slattefors 69
Slattesmåla 116
Slite 163, 257
Slottsbron 61
Slut 363
Slutarp 93
Slågarp 155
Släp 59
Slätmon 69
Slättberg 55
Slättfall 65b
Slöinge 148
Smedberg 87
Smedby 108
Smedjeb:n 36, 346
Smedstorp 154
Smedsang 18
Smedtofta 74
Smula 68
Smål. Anneb:g 97
Smål. Burseryd 93
Smålands Rydaholm 80
Smålandsstenar 95
Smål. Taberg 96
Smögen 397 398. 400
Snappahem 103
Snickarbo 62
Snogeröd 127
Snyten
—Krylbo 23
—Kärrgrufvan 37
—Mjölby 23
—Ängelsberg 37
Snårestad 133
Solberga 20 a, b
Solfvarbo 62
Sollebrunn 77
Sollefteå
—Hernösand 6
—Långsele 5
Sollefteåläger 6
Sommen 20, 483
Sonstorp 64
Sorunda 43
Spannarboda 23
Spannarp 148
Sparreholm 20, 21 a, b
Sparren 50
Sparrsätra 38b
Sparsör 82
Sperlingsholm 95
Spetsebo 81
Spillersboda 384
Spjutsbygd 102
Spjutstorp 131
Sprängsviken 6
Spånga 35, 40
Spångenäs
—Hultsfred 65
—Vimmerby 65b
—Västervik 65
Spöland 3
Stabbarps grufva 140
Stacketorp 168
Stackmora 58
Stadsgården (Stockh.) 44
Staffanstorp
—Landskrona 145
—Lund 145
—Malmö 154
—Simrishamn 154
—Trälleborg 145
Stafnäs 22 a, b
Stafre 7
Stafsjö (Smål.) 114
Stafsjö (Söderm.) 83
Stafsjö såg 83
Stallarholm 336, 338
Stannum 77
Stavanger 427
Stegeborg 318
Stegesund 384
Stehag 20 a, b
Stenbacken 1
Stenby Ö 73
Stenkullen (Västerg.) 21 a, b
Stenkullen (Hälsingl.) 58
Stensbo 36
Stenstorp
—Göteborg 21 a
—Hjo 66
—Lidköping 78
—Skara 78
—Stockholm 21 b
—Tidaholm 66
Stenstu 162
Stenungssund 87, 397, 398
Stettin 210, 211. 217, 427, 429
Stidsvig 146
Stigtomta 47
Stillingsön 398
Stjärnhof 20 a. b 21 a, b
Stjärnholm 47
Stjärnfors 34
Stjärnsund 10
Stocka 233
Stockaryd 20 a, b
Stockholm
—Djursholm 41
—Frövi 35
—Göteborg 21 b
—Häfverösund 50
—Järfva 7
—Malmö 20 a
—Norrtälje 50
—Nynäshamn 43
—Riddersvik 40
—Rimbo 50
—Saltjöbaden 44
—Storlien 7
—Sundbyberg 40
Södertälje 20, 21 a, b
—Uppsala 7, 50
—Västerås 35
—Värtan 46
—Åkers Berga 50
—Örebro öfv. Frövi 35
—Örebro Öfv. Hallsberg 21 a
—Österskär 50
Stocksund 41, 50
Stockvik 397
Stolpen 95
Stora Björnmossen 16
Stora Bön 86
Stora Hof 77
Stora Mellby 77
Stora Tuna 62
Stora Vede 161
Stordalen 1
Storebro 69
Storfors 32
Storlien 7
Storsjö 65
Storsund 2
Stortorp 64
Storträsk 2
Storvik
—Falun 55
—Gäfle 55
—Orsa 55
Stockholm 7
—Storlien 7
Storvik öfre 55
Stor Vreta 51
Storå 28
Storängen 44
Strandbaden 150½
Striberg 33
Strolängen 72
Strålsnäs 20 a, b
Strångsjö 20 a, b
Strängnäs 48. 336, 338, 341
Strömnäs 6
Strömsbro 51
Strömsdal 60
Strömsfors 91
Strömsholm 47
Strömsnäs 62
Strömsnäs bruk 146
Strömstad 87, 398, 400
Strömtorp
—Charlottenberg 22 a
—Ervalla 30
—Laxå 22 b
—Otterbäcken 30
Stugsund 13
Stumsnäs 55
Sturefors 69
Stureholm 150
Stuteriet 47
Styrshult 66
Stålboga
—Eskilstuna 48
—Malmköping 48b
—Skebokvarn 48b
—Åkers Styckebruk 48
Stånga 161
Stångby 20 a, b
Stäfvesjö 136
Stäfvie 148
Stäket (Almar-) 35
Stäket (Baggen)- 387
Ställberg 28
Ställdalen
—Falun 61
—Frövi 28
—Göteborg 61
—Ludvika 28
Stöde 11
Sundbo 36
Sundbyberg 35, 40
Sundbyberg N. 40
Sundbyholm 346
Sunderby 1
Sundholmen 82
Sund. Häfverö 50
Sundsandsvik 398
Sundsjön 34
sundsvall 11
Sundsvall 233, 235, 236, 238
Sundsvik kvarn 342
Sundsör 342
Sunna 102, 112, 119
Sunne 534
Sunnerstah:lm 58
Suntak 68
Surahammar 38
Surte 61
Svalnäsvägen 41
Svalöf 148
Svaneberg 77
Svanesund 398
Svanhals 66
Svanrödjan 74
Svanå 36
Svartbäcken 16
Svarthöfden 117
Svarträhed 91
Svartsjö 363
Svartsjöl:det 363
Svartå
—Charlottenb 22 a
—Laxå 22 b
—Örebro 26
Svedala
—Lund 145
—Malmö 135
—Trälleborg 145
—Ystad 135
Sweden 18
Sveg 57
Svenljunga 80
Svenneby 73
Svennevad 64
Svensbro
—Hjo 66
—Stenstorp 66, 67
—Tidaholm 67
Svenshögen 87
Svenstorp 131, 134
Svängsta 116
Sya 20 a, b
Sylfaste 161
Syninge 50
Sågen 32
Sågmyra 55
Sånekulla 157
Sånna
Säby (Skåne) 151
Säby (Smål.) 20
Säby (Värml.) 36
Säbyholm 363
Säbylund 23
Säckestad 74
Säffle 61
Säfsjö
—Hvetlanda 94
—Malmö 20 a
—Målilla 94
—Stockholm 20 b
Säfsjöström 109
Säfvast 1
Säfve 87
Säfvenäs 21 a, b
Sällinge 23
Säm 7
Sämstad 398
Särö 59
Sätaröd 127
Säter 62
Sättraby 50
Söderala 13
Söderbärke 36
Söderfors 51
Söderhamn 13, 233, 234
Söderhamn V. 13
Söderhvidinge 148
Söderköping 72, 318, 321
Södertälje 250—255, 260, 318-321
—Eskilstuna 48
—Malmö 20, 21 a
—Stockh:m 20, 21b
Södertäljenth. 48
Södertörns villastad 43
Södervärn 135, 158
Söderåkra 112
Södra Hyttan 33
SödraSandby 153
Södra Vi 69
Södra Åby 158
Söfdeborg 154
Söfröd 126
Sölvesborg 260
—Karlskrona 119
—Kristianst. 119
—Älmhult 100
Sörvik 36
Sörvik 99
Söräng (Häls:l.) 58
Söräng (Smål.) 95
Sösdala 20 a, b
Taberg, Smål. 96
Tallhed 57
Tallås 16
Tallåsen 7
Tandsjö 57
Tandö 32
Tannefors 69
Tanum 87
Tappsund 363
Tappström 363
Tarragona 221
Tarsta 64
Tattamåla 103
Taxinge-Näsby 48
Teckomatorp
—Eslöf 137
—Göteborg 148
—Helsingborg 137
—Landskrona 137
—Malmö 148
—Ängelholm 148
Tegefors 7
Tegelön 386
Tegnaby 103
Tenhult 24
Tibro 27
Tidaholm
—Svensbro 67
—Vartofta 68
—Åsarp 68
Tidan 21 a, b
Tierp 51
Tillberga
—Frövi 35
—Ludvika 36
—Nyhammar 36
—Sala 39
—Stockholm 35
Timansberg 33
Timmersdala 78b
Timsfors 146
Tingsdal 168
Tingsryd 103
Tingstad 72
Tingstäde 161
Tingvalla 89
Tjos 77
Tjugosjö 101
Tjuls 162
Tjängdarfve 161
Tjörnarp 20 a, b
Tobo 51
Totta 82
Tofthög 158
Tollarp
—Eslöf 127
—Kristianstad 127
—Åhus 128
Tomarp 154
Tomelilla
—Eslöf 134
—Hästveda 131, 129
—Långebro
—Kristianstad 129, 131
—Malmö 154
—Simrishamn 154
—Ystad 131, 134
Tonnäs 61
Tomta 232
Tomteboda 7 a, 40, 46
Tomtebyholm 108
Toppeladugård 160
Toresta 35
Torfved 77
Torna-Hällestad 154
Torne 116
Torneträsk 1
Torngård 169
Torp 21 a, b
Torpa 30
Torpa 47
Torpshammar 11
Torpåkra 82
Torsby 534
Torsbyfjärd 386
Torshälla 347
Torshälla stad (Nyby bruk) 48
Torskors 102
Torsåker 7
Torsås 112, 113
Tortuna 35
Torup 95
Torup, Västra 142
Torvalla 7
Totebo 65
Totra 16
Tranemo 91
TranemoÖstra 93
Tranås 20 a, b
Traryd 146
Trehörningsjö 2
Trekanten 108
Trensum 119
Tretjärn 32
Triabo 105
Triangeln 141
Trolleholm 140
Trollenäs 137
Trollhättan 61
Trolmen 74
Trondhjem 7
Trosa
Trottorp 112
Trufve 74
Trånghalla 24
Trångsund 43
Trångsviken 7
Tråvad 77
Trädet 93
Trälleborg 267
—Landskrona 145
—Lund 145
—Malmö 158
—Rydsgård 158
—Sassnitz 155
Trästa 232
Träskholm 2
Träslöf 81
Trönninge 148
Tubbarp 124
Tubbetorp 78
Tule 163
Tallinge 20, 21 a, b
Tumba 20, 21 a, b
Tumleberg
—Göteborg 77
—Håkantorp 77
—Moholm 77
—Skara 77
Tun 75
Tuna 65
Tuna, Stora 62
Tungan 149
Tungelsta 43
Tunge Torp 63
Tungsen 58
Tureberg 7 a
Turisthydda 1
Tutaryd 114
Tveta 77
Tvetaberg 48
Tving 117
Tvååker 148
Tvärskog 118
Tvärålund 2
Tygelsjö
—Klagsham 159
—Malmö 158
—Trälleborg 158
Tyngen 32
Tynnelsö 336
Tyringe 142
Tådened 75
Tågarp 137
Tålebo 106
Tånebro 158
Tångelanda 86
Tången 400
Tång, Norra 113
Täby 50
Tälläng 94
Täng 7
Täpperöd 143
Tärna 39
Tärnsjö 18
Töcksfors
Töfva 11
Töreboda 21 a, b
Törefors
Törneby 108
Törnåkra 113
Tösse 61
Uddebo 91
Uddeholm 34
Uddevalla 398
—Bängtsfors 86
—Herrljunga 84
—Strömstad 87
—Tingstad 87
—Öxnered 84
Uggletorp 168
Ulfsby 34
Ulfshyttan 61
Ulfstorp 84
Ulfängen 21 a, b
Ulfö 116
Ullared 81, 91
Ullersäter 35
Ullerud öfre 34
Ulricehamn 93
Ulriksfors 17
Umeå 3
Undersåker 7
Unnen 116
Ununge 50
Upphärad 61
Uppsala 331
—Enköping 7 b
—Gäfle 51
—Norrtälje 50
—Stockholm 7
—Storlien 7
Uppsala, G:la 51
Uppåkra 20 a, b
Urshult 104
Ursviken 2 a
Uråsa 103
Utansjö 6
Utby 55
Uttersberg 29
Uttran 20, 21 a, b
Utö 390
Vackerslätt 106
Vad 36
Vadensjö 151
Vadsbro 47
Vadst. 70, 321 553
Vaggeryd
—Halmstad 95
—Jönköping h. 96
—Nässjö 95
Vakern 32
Valbo 55
Valdemarsvik 72, 259
Valjö 119
Valla (Dalarne) 10
Valla (Österg.) 74
Valla (Söderm.) 20, 21, a, b
Vallberga 148
Vallby (Österg.) 70
Vallby (Skåne 158
Vallen 87
Vallentuna 50
Vallerås 32
Vallkärra 145
Vallnäs 98
Vallsta 7
Vallvik 232
Vallåkra 137
Valsberga 48
Valsjö 43
Valskog
—Eskilstuna 47
—Frövi 35
—Stockholm 35
Valtorp 21 a, b
Valåsen 30 a
Vamberviken
Van 32
Vanhäll 36
Vankifve 139
Vanneboda 28, 35
Vansbro
—Björbo 36
—Brintbodarne 32
—Kristinehamn 32
—Ludvika 36
—Tillberga 36
Vanås 129
Vanås såg 146
Vara
—Göteborg 77
—Herrljunga 84
—Moholm 77
—Skara 77
—Uddevalla 84
—Vänersborg 84
Varberg 202
—Borås 82
—Göteborg 148
—Herrljunga 82
—Hälsingborg 148, 147
V. n:a--Kinnared 81
Varbos 162
Warnemünde 201
Varnhem 79
Varp 87
Vartofta
—Falköping 24
—Nässjö 24
—Tidaholm 68
—Ulricehamn 93
Vasa
Vassemåla 65b
Vasselhyttan 28
Vassijaure 1
Vassijokk 1
Vassjön 57
Vassmolösa 112
Vattholma 51
Vattjom
—Matfors 12
—Sundsvall 11
—Ånge 11
Vattnäs 55
Vaxholm 384
Veberöd 154
Veda 6
Vedborm 168
Weddige 82
Vede, Stora 161
Vedevåg 28
Vedum 84
Vegby 93
Vegeholm 147
Veinge
—Göteborg 148
—Hälsingborg 139
—Hässleholm 139
Vekerum 119
Velamsund 386
Velanda 61
Vemmerslöf, Skytts 185
Verfveln 69
Verkebeck 65, 253
Verlebo 107
Vermanshult 103
Vessiggebro 91
Vi, Södra 69
Via 15
Viby 125
Vickleby 169
Vidtsköfle 129
Vidöstern 146
Viggbyholm 50
Vij bruk 16
Vik 386
Vika 32
Vikarbyn 55
Vikersvik
—Bredsjö 33
—Dalkarlsb:g 30b
—Ervalla 30
—Otterbäcken 30
Vikingshill 386
Viklau 161
Vikmanshyttan 62
Viksjöfors 58
Wilhelmsro 24
Villingen 10
Vilshult 100
Vimmerby
—Hultsfred 69
—Linköping 69
—Spångenäs 65b
Vimo 32
Vinberg 91
Vindeln 2
Vingåker 21 a. b
Vinkeltomta 65b
Vinninga 78
Vinnö 129
Vinslöf 124
Vintjärn 16
Vintrie 158
Vintrosa 26
Vireda 92
Virsbo 36
Virå 83
Wirserum 105
Visby 43, 161 211, 257
Visby hamn 161
Visingsö 321
Viskafors 82
Viskan 11
Vislanda
—Halmstad 116
—Karlshamn 116
—Malmö 20 a
—Stockholm 20 b
Vissefjärda 102
Vistakulle 92
Vistanå 95
Vittersjö 16
Vittinge 7
Vittsjö 139
Vollsjö 134
Voxna 58
Voxna bruk 58
Vram, Norra 148
Vram, Östra 128
Vrena 47
Vreta Kloster 70
Vreta, Stor 51
Vreten 66
Vretstorp 21 a, b
Vrå 7 a
Vrångebäck 397
Våhlberg 61
Vårdsberg 70
Vårfru 38b
Vårgårda 21
Väckelsång 103
Väderstad 66
Väderum 65
Väfversunda 70
Väija 6
Vänersborg 84
Vännäs
—Bräcke 2
—Lappträsk 2
—Umeå 3
Väring 21 a, b
Värkebäcken 65
Värmdö 386
Värmlandsbro 61
Värml:ds Säby 30
Värnamo
—Alvesta 80
—Borås 80
—Göteborg 80
—Halmstad 95
—Hälsingb:g 146
—Nässjö 95
Värsjö 146
Värtan 46
Väsby 7 a
Väse 22
Västanfors
—Krylbo 23
—Ludvika 36
—Mjölby 23
—Tillberga 36
—Örebro 23
Västanhede 9
Västanhög 149
Västanå 95
Västerby 10
Västerbyhytta 36
Västergårda 161
Västerhaninge 43
Västervik
—Hultsfred 65
—Norsholm 65
Västerås 35
Västgärde 55
Västkinde 161
Västra Bodarne 21 a, b
Västraby 150
Västra Klagstorp 158
V:a Nöbbelöf 133
Västra Torup 142
Växiö
—Alfvesta 101
—Kalmar 101, 108
—Karlskrona 101
—Ronneby 103
—Åsheda 105
Vättlösa 77
Ystad 267
—Brösarp 131
—Eslöf 134
—Gärsnäs 132
—Hästveda 132
—Kristianstad 132
—Malmö 135
—S:t Olof 132
—Skifarp 133
Ystad Saltsjöb. 131, 132
Ytterby 87
Ytterharnäs 51
Yttersjön 2
Ytterån 7
Yxenhaga 24
Yxenhult 146
Yxern 65
Yxnanäs 117
Yxningen 72
Åbo 225
Åby 20, 397
Åbydal 16
Åbyggeby 51
Åby, Södra 158
Ådö 363
Åhus 128, 260
Åhus hamn 125
Åhylte 81, 95
Åkarp 20 a, b
Åkeholm 116
Åkers Berga 50
Åkers styckebr.
—Eskilstuna 48
—Strängnäs 48
—Södertälje 48
Åkeshög 158
Åkulla 81
Åland 7
Åled 95
Ålem 107
Ålkistan 41
Ålshult 116
Ålsäng 35
Åminne 146
Åmot 22 a, b
Åmål 61
Ånge
—Stockholm 7
—Storlien 7
—Sundsvall 11
Ångermanälfven
Ånimskog 61
Ånn 7
Åre 7
Årjäng
Årsta 50
Åryd 102
Årås 30
Åsa 148
Åsarp 68, 93
Åsbo 10
Åsbo-Fagerh. 146
Åsbo-Össjö 144
Åsbro 23
Åsby 29
Åsen 114
Åsgarn 8
Åshammar 7
Åsheda 105
Åskebro 35
Åskloster 148
Åskott 17
Åsljunga 146
Åssjöbo 58
Åstorp
—Barsebäckshamn 149
—Göteborg 148
—Hälsingborg 142
—Hässleholm 142
—Höganäs 150
—Malmö 148
—Värnamo 146
—Ängelholm 148
Åsträsk 2
Åsumtorp 129
Åsunden 93
Åsvittinge 73
Åtvidaberg
—Bjärka 69b
—Norsholm 65
—Västervik 65
Äng 114
Ädelfors 94
Älandsbro 6
Älfdalen 55 b
Älfho 57
Älfkarleö 51
Älfsbyn 2
Älfsered 91
Älfsjö
—Göteborg 21 a
—Malmö 20 a
—Nynäshamn 43
—Stockh. 20b, 21b
Älfvesta 70
Älfvestorp 31
Älfvik 374
Älfängen 61
Älgarås 21 a, b
Älmeboda 117
Älmhult
—Kristianst. 123
—Malmö 20 a
—Stockholm 20b
—Sölvesborg 100
Älmsta 232
Älmås 114, 116
Ändebol 20 a, b
Äng 24
Ängebacken 84
Ängelholm
—Göteborg 148
—Helsingborg 147
—Klippan 144
—Malmö 148
Ängelh. värn 144
Ängelsberg
—Kärrgrufvan 37
—Ludvika 36
—Nyhammar 36
—Tillberga 36
Änggrufvorna 34
Ängsholm 386
Ängsholm 159
Ärila 48
Äskekärr 77
Äsperöd 134
Äspinge 127
Äspås 78
Äspö 136
Ätrafors 91
Ätran 81, 95
Öbnebo 78
Ödeborg 86
Ödeshög 70
Ödsmål 87
Ödåkra 147
Öfalla 30
Öfre Storvik 55
Öfre Ullerud 34
Öfverby 87
Öfverhärde 18
Öfverlida 91
Öfversjäla 4
Öfversäfne 38b
Öfverrum 65
Öje 32
Öjkroken 168
Öknebo 73
Ölanda 78b
Ölfvingstorp 118
Öllsjö 127, 129
Ölme 22 a, b
Önnerup 148
Önnestad 124
Örbyhus 51
Örebro
—Krylbo 23
—Norrköping 64
—Mjölby 23
—Stockholm öfv. Frövi 35
—Stockholm öfv. Hallsberg 23
—Svartå 26
Örebro södra
—Krylbo 23
—Mjölby 23
—Norrköping 64
—Norsholm 64
—Pålsboda 64
—Svartå 26
Öregrund 232, 233
Örkelljunga 146
Örmon 64
Örn 397
Örnsköldsvik 4, 235. 236
Örsjö 108
Örslösa 75
Örsundsbro 7 b, 330
Örsås 91
Örtofta 20 a, b, 143
Ösby 41
Ösmo 43
Östafors 100
Östansjö 21 a, b
Östanvik 58
Östanå 384
Östavall 7
Östby 16
Österby 54
Österede 5
Österforssa 2
Österhaninge 43
Österport 161
Österskär 50
Österslöf 123
Österöd 123
Östersund 7, 17
Östersund v:a 7, 17
Öster Tibble 47
Östervik 44
Östervärn
Genarp 160
—Simrishamn 154
—Trelleborg 155
Österås 2
Österäng 77
Österängen 92
Östhammar 232
Östra Grefvie 155
Östra Husby 73
Östra Ljungby
—Klippan 144
—Värnamo 146
—Åstorp 146
—Ängelholm 144
Östra Stenby 73
Östratorp 136
Östra Tranemo 93
Östra Vram 128
Öttum 77
ÖvedsKloster 154
Öved 143
Öxnered
—Falun 61
—Göteborg 61
—Herrljunga 84
—Strömstad 61, 84, 87
—Uddevalla 84
—Vänersborg 84

Allmänna Lif-
försäkringsbolaget
Strandvägen 5 A, Stockholm.

Allmänna Enke- och Pupillkassan, grundad år 1784 — Storkyrkobrinken 11 — Stockholm
meddelar familjeförsörjare försäkring för pension åt efterlefvande. Prospekt portofritt.

Forts. fr. sid. 4

Hotel, Pensionat, Rum för resande och Gästgifvaregårdar (Ggfvg.) i Sverige.

Långed, Hotel Katrineholm (Mustadfors).
Långsele, Hotel.
» Rum för resande.
Länna, Länna hotel.
Löberöd, Hotel O. Hallqvist.
» Löberöds hotel.
Löderup, Hotel m. Restaurant.
Löfvestad, Järnvägshotellet.
» Nya Hotellet.
Löfänger, Hotel.
Lökom, Ggfvg. (i Kläpp).
Lönsboda, Hotel »Finland».
Malmberget, Strands Pensionat.
» Ggfvg.
Malmköping, Hotel m. Restaur.
Malmslätt, Hotel Malmen.
Malmö, Hotel Standard.
» Järnvägshotellet.
» Kramers hotel.
» Malmö privathotel.
» Savoy-hotellet.
» Hotel Skandia.
» » Skåne.
» » Stockholm.
» » Svea.
» Temperancehotellet.
» Hotel Öresund.
» Pensionat Arwidson, Engelbrektsg. 23. 1:a kl. resanderum.
Malung, Ggfvg. (Grönland).
Malungs Fors, Ggfvg.
Mariannelund, Hotel.
» Rum f. resande.
Mariedam, Hotel.
Mariefred, Stadshuset m. Ggfvg.
Marieholm, Ggfvg. (i Åkarp.).
Mariestad, Hotel Kung Karl.
Markaryd, Turisthotellet.
» Järnvägshotellet.
Marstrand, Stadshotellet.
» Alphyddan (sommarm.).
» Sommarhotellet.
» Grand Hotel.
» Turisthotellet.
Medle, Ggfvg.
Mellerud, Järnvägsrest. o. Hotel.
» Hot. Ottoson m. Ggfvg.
Mjölby, Järnvägshotellet.
» Central-Hotellet.
» Ggfvg.
Moheda, Rum för resande.
Moholm, Moholms Hotel.
Molkom, Hotel.
Mora, Mora Hotel.
» Hotel Gustaf Wasa.
Morjärw, Ggfvg
Morup, Ggfvg.
Motala, Hotel Nilsson.
» Grand Hotel.
» Ggfvg.
» Mathilda Johanssons Privathotel, se annons sid. 18.
Motala verkstad, Hotel m. restaurant.
» Rum f. resande.
Mullsjö, Järnvägshotel.
Munka-Ljungby, Hotel.
Munkedal, Järnvägshotellet.
Munkfors, Hotel.
Målerås, Hotel.
Målilla, Järnvägshotellet.
» Ggfvg.
» Rum f. resande.
Målilla kyrkoby, Pensionat.
Mölle, Hotel Kullaberg.
» Hotel Corfitzon.
» Hotel Elfversson.
» Kullagårds pensionat.
» Hotell Mölleberg.
Mölltorp, Rum f. resande.
Mölnbo, Pensionat Karlsro.
Mölndal, Hotel m. Restaurant,
Mönsterås, Ggfvg.
Mörbylånga, Ggfvg.
» Rum f. resande.
Mörsil, Järnvägshotellet.
» Göran Anderssons Pens.
» Ggfvg.
Mösseberg, Mössebergs hotel (sommarm.)
» frkn Lindborgs o. fru Borglunds pensionat.
Nedansjö, Ggfvg.
Nederkalix, Hotel o. Ggfvg.
Nora, Stadshuset.
Norberg, »Hotel Lethenström.»
» »Stora Hotellet.»
» Ggfvg.
Nordmaling, Hotel o. Ggfvg. (Lefvar).
Norrhult, Hotel.
Norrköping, Stora hotellet.
» Centralhotellet.
» Göta hotel.
» Standard hotel.
» Hotell Kullberg.
» Central Annex.
» Ggfvg.
Norrsundet, Rum för resande. (Rödboham).
Norrtälje, Hotel Skandia.
» Nya Stadshotellet m. Ggfvg.
» Strandhotellet, se annons sid. 28.
Norsholm, Hotel Götha.
Nossebro, Järnvägshotellet.
» Rum f. resande.
Nybro, Järnvägshotellet.
» Stora hotellet.
» Rum f. resande.
Nykvarn, Pensionat; Nykvarns hvilohem.
Nyköping, Stora hotellet.
» Ggfvg.
Nyland, Centralhotellet.
» Hotel Kahn.
» Ggfvg.
Nynäshamn, Grand Hotel Nynäs.
» Järnvägshotellet.
Nyåker, Ggfvg.
Nässjö, Hotel Svensson.
» »f. d. Wibergs hotel.»
Näsum, Hotel Finn.
Nösund, Rum f. res. o. Ggfvg.
Ockelbo, Hotel o. Ggfvg.
Olofström, Hotel.
Olsäter, Ggfvg.
Onslunda, Hotel.
Ornäs, Hotel Haganäs (2 km. Tomnäs hållpl.).
Oruäs, Pens. o. Turisthotel.
Orrefors, Rum f. resande.
Orsa, Järnvägshotel.
» Ggfvg.
Oskarshamn, Hotel Kung Oskar.
» Hotel Svea.
» Stadshotellet.
Ousby, Hotel m. Ggfvg.
» Nya hotellet.
Oxelösund, Badhotellet m. Rest. (sommarm.).
» Hotel Eskilstuna.
» Järnvägshotellet.
Pajala, Ggfvg.
Piksborg, Ggfvg. (Skeen).
Piteå, Stadshuset.
Pålsboda, Ggfvg.
Rabbalshede, Ggfvg.
Ragunda, Hotel.
» Ggfvg.
Ramlösa brunn, Lilla hotellet.
» Stora hotellet.
Ramsele, Hotel (Nyland).
Refvingeby, Järnvägshotellet.
Rejmyra, Ggfvg.
Rekarne, Ggfvg. (Sörby).
Repbäcken, Ggfvg. (Gangbrö).
Rimbo, Hotel.
Ronehamn, Ggfvg.
Ronneby, Stadshotellet.
» Ronneby hot. o. Ggfvg.
» Grand Hotel.
Roslagsbro, Ggfvg. (Röksta).
Rotebro, Ggfvg.
Ruda, Rum för resande.
Ryd, Hotel invid stat.
Rydsgård, Hotel.
Ryssby, Hotell o. Ggfvg.
Råbäck, Hotel Kinnekulle.
Råneå, Ggfvg.
Rå, Rå hotel.
Räflanda, Pensionat.
Rättvik, Turisthotellen.
» Ggfvg. o. hotel.
Röke, Ggfvg.
Rörum, Ggfvg.
Sala, Hotel du Nord.
Sala, Lilla hotellet.
» Privathotellet.
» Stadshotellet.
Saltsjöbaden, Grand Hotel Saltsjöbaden.
Sandhamn, Sands hotel.
» Turisthotellet.
Sandsjö, Hotel.
Sandviken, Hotel Svea.
» Sandvikens hotel.
Sankt Olof, Hotel.
Sannäs, Ggfvg.
Seffle, Hotel Royal.
» Järnvägshotellet.
» Privathotellet.
» Rum f. resande.
Sexdrega, Ggfvg.
Sigtuna, Ggfvg.
Silire, Ggfvg.
Simonstorp, Hotel o. Restaur.
Simrishamn, Hotel Svea.
» Stadshotellet.
Sjöbo, Järnvägshotellet.
» P. Ljungbergs hotel
» Ggfvg.
Sjötorp, Rum f. resande.
Skanör, Ggfvg.
Skara, Järnvägshotellet.
» Centralhotellet, se annons sid. 11.
» Pensionat, se annons sid. 12.
» Stadshotellet.
» Ggfvg.
Skattkärr, Rum f. resande.
Skebo bruk, Hotel.
Skelderviken, Hotel Hoppet.
» Hotel Skelderviken.
Skellefteå, Stadshotellet.
» Gästgifvaregården.
» Privathotell.
Skifarp, Ggfvg.
Skillingaryd, Hotel Ekegren.
» Hotel Welander.
» Ggfvg.
Skillingsfors, Johansbergs turisthotell.
» Ggfvg. (Vikna).
Skinnskatteberg, Rum f. res. o. Restaurant.
Skurup, Järnvägshotellet.
Skåne-Tranås, Ggfvg.
Skällinge, Ggfvg.
Skänninge, Stadshotellet.
» Hotel Pelikan.
Skäralid, Hotel Skäralid.
Skärvången, Ggfvg.
Sköfde, Hotel Billingen m. Annex.
» Hot. Skandinav. o. Ggfvg.
Slöinge, Ggfvg.
Smedjebacken, Hotel o. Ggfvg.
Smedstorp, Hotel.
Smålands Rydaholm, Hotel.
Smålands Taberg, Turisthotel (Maj—Sept.).
Smögen, Hotel Smögen.
Sollefteå, Hotel Appelberg.
Sommen, Hotel.
Stafre, Ggfvg.
Stallarholmen, Ggfvg. (Sundby)
Stehag, Hotel.
Stenstorp, Hotel.
» Ggfvg.
Stenungssund, Hotel o. Ggfvg.
Stockaryd, Hotel.
Stockevik, Ggfvg.
Stockholm, Grand Hotel, se annons sid. 16.
» Grand Pensionat se annons omslagets 2:dra sida.
» Hotel Arffursten, se annons sid. 19.
» » Continental, se annons sid. 14.
» » Regina, se annons omslagets 4:de sida.
» » Anglais, se annons sid. 10.
» » Belfrage, se annons sid. 6.
» » Bristol, se annons sid. 19.

Forts. sid. 8.

A Statens järnvägars zontaxa.

Zon	Kilometer	I	II	III	resgods-öfvervikt pr 10 kg	Zon	Kilometer	I	II	III	resgods-öfvervikt pr 10 kg	Zon	Kilometer	I	II	III	resgods-öfvervikt pr 10 kg	Zon	Kilometer	I	II	III	resgods-öfvervikt pr 10 kg
1	1—8	0.50	0.30	0.20	0.10																		
2a	9—12	1.00	0.60	0.30	0.10	31	265—274	15.50	9.30	6,20	0.70	71	731—743	35.50	21.30	14.20	1.50	111	1 331—1 347	55.50	33.30	22.20	2.30
2	13—16	1.00	0,60	0,40	0.10	32	275—284	16.00	9,60	6 40	0.70	72	744—756	36,00	21,60	14,40	1.50	112	1 348—1 364	56.00	33.60	22.40	2.30
3a	17—20	1.50	0.90	0.50	0.10	33	285—294	16.50	9,90	6,60	0.70	73	757—770	36.50	21.90	14.60	1.50	113	1 365—1 381	56.50	33.90	22.60	2.30
3	21—24	1.50	0.90	0.60	0.10	34	295—304	17.00	10.20	6 80	0.70	74	771—784	37.00	22.20	14.80	1.50	114	1 382—1 398	57.00	34.20	22.80	2.30
4a	25—28	2.00	1.20	0.70	0.10	35	305—314	17.50	10.50	7.00	0.70	75	785—798	37.50	22.50	15.00	1.50	115	1 399—1 415	57.50	34.50	23.00	2.30
4	29—32	2.00	1.20	0.80	0.10	36	315—324	18.00	10.80	7 20	0.80	76	799—812	38.00	22.80	15.20	1.60	116	1 416—1 432	58.00	34.80	23.20	2.40
5a	33—36	2.50	1.50	0.90	0.10	37	325—335	18.50	11.10	7 40	0.80	77	813—826	38.50	23.10	15.40	1.60	117	1 433—1 449	58.50	35.10	23.40	2.40
5	37—40	2.50	1.50	1.00	0.10	38	336—346	19.00	11.40	7,60	0.80	78	827—840	39.00	23.40	15.60	1.60	118	1 450—1 466	59.00	35.40	23.60	2.40
6a	41—44	3.00	1.80	1.10	0.20	39	347—357	19.50	11.70	7.80	0.80	79	841—854	39.50	23.70	15.80	1.60	119	1 467—1 483	59.50	35.70	23.80	2.40
6	45—48	3.00	1.80	1.20	0.20	40	358—368	20.00	12.00	8.00	0.80	80	855—868	40.00	24.00	16.00	1.60	120	1 484—1 500	60.00	36.00	24.00	2.40
7a	49—52	3.50	2.10	1.30	0.20	41	369—379	20.50	12.30	8.20	0.90	81	869—882	40.50	24.30	16.20	1.70	121	1 501—1 518	60.50	36.30	24.20	2.50
7	53—56	3.50	2.10	1.40	0.20	42	380—390	21.00	12.60	8.40	0.90	82	883—896	41.00	24.60	16.40	1.70	122	1 519—1 536	61.00	36.60	24.40	2.50
8a	57—60	4.00	2.40	1.50	0.20	43	391—401	21.50	12.90	8.60	0.90	83	897—910	41.50	24.90	16.60	1.70	123	1 537—1 554	61.50	36.90	24.60	2.50
8	61—64	4.00	2.40	1.60	0.20	44	402—412	22.00	13.20	8.80	0.90	84	911—924	42.00	25.20	16.80	1.70	134	1 555—1 572	62.00	37.20	24.80	2.50
9a	65—68	4,50	2,70	1,70	0.20	45	413—423	22.50	13.50	9.00	0.90	85	925—939	42.50	25.50	17.00	1.70	125	1 573—1 590	62.50	37.50	25.00	2.50
9	69—72	4.50	2.70	1.80	0.20	46	424—434	23.00	13.80	9.20	1.00	86	940—954	43.00	25.80	17.20	1.80	126	1 591—1 608	63.00	37.80	25.20	2.60
10a	73—76	5.00	3.00	1.90	0.20	47	435—445	23.50	14.10	9.40	1.00	87	955—969	43.50	26.10	17.40	1.80	127	1 609—1 626	63.50	38.10	25.40	2.60
10	77—80	5,00	3.00	2.00	0.20	48	446—456	24.00	14,40	9,60	1.00	88	970—984	44.00	26.40	17.60	1.80	128	1 627—1 644	64.00	38.40	25.60	2.60
11a	81—84	5.50	3.30	2,10	0.30	49	457—468	24.50	14.70	9.80	1.00	89	985—999	44.50	26.70	17.80	1.80	129	1 645—1 662	64.50	38.70	25.80	2.60
11	85—88	5,50	3,30	2.20	0.30	50	469—480	25.00	15.00	10.00	1.00	90	1 000—1 014	45.00	27.00	18.00	1.80	130	1 663—1 680	65.00	39.00	26.00	2.60
12a	89—92	6,00	3,60	2,30	0,30	51	481—492	25.50	15.30	10.20	1.10	91	1 015—1 029	45.50	27.30	18.20	1.90	131	1 681—1 698	65.50	39.30	26.20	2.70
12	93—96	6.00	3,60	2,40	0,30	52	493—504	26.00	15.60	10.40	1,10	92	1 030—1 044	46.00	27.60	18.40	1.90	132	1 699—1 716	66.00	39.60	26.40	2.70
13	97—105	6,50	3,90	2,60	0.30	53	505—516	26.50	15.90	10.60	1.10	93	1 045—1 059	46.50	27.90	18.60	1.90	133	1 717—1 735	66.50	39.90	26.60	2.70
14	106—114	7,00	4,20	2.80	0.30	54	517—528	27.00	16.20	10.80	1.10	94	1 060—1 074	47.00	28.20	18.80	1.90	134	1 736—1 754	67.00	40.20	26.80	2.70
15	115—123	7,50	4.50	3.00	0,30	55	529—540	27.50	16.50	11.00	1.10	95	1 075—1 089	47.50	28.50	19.00	1.90	135	1 755—1 773	67.50	40.50	27.00	2.70
16	124—132	8,00	4,80	3,20	0,40	56	541—552	28.00	16.80	11.20	1.20	96	1 090—1 104	48.00	28.80	19.20	2.00	136	1 774—1 792	68.00	40.80	27.20	2.80
17	133—141	8,50	5,10	3.40	0,40	57	553—564	28,50	17.10	11.40	1,20	97	1 105—1 120	48.50	29.10	19.40	2,00	137	1 793—1 811	68.50	41.10	27.40	2.80
18	142—150	9,00	5,40	3,60	0,40	58	565—576	29.00	17.40	11.60	1.20	98	1 121—1 136	49.00	29.40	19.60	2,00	138	1 812—1 830	69.00	41.40	27.60	2.80
19	151—159	9,50	5,70	3,80	0,40	59	577—588	29,50	17.70	11.80	1,20	99	1 137—1 152	49.50	29.70	19.80	2.00	139	1 831—1 849	69.50	41.70	27.80	2,80
20	160—168	10,00	6,00	4,00	0,40	60	589—600	30.00	18.00	12.00	1.20	100	1 153—1 168	50.00	30.00	20.00	2,00	140	1 850—1 868	70.00	42,00	28,00	2,80
21	169—177	10,50	6,30	4,20	0,50	61	601—613	30.50	18,30	12.20	1.30	101	1 169—1 184	50.50	30.30	20.20	2.10	141	1 869—1 887	70,50	42,30	28,20	2,90
22	178—186	11,00	6,60	4,40	0,50	62	614—626	31,00	18,60	12,40	1,30	102	1 185—1 200	51.00	30.60	20.40	2.10	142	1 888—1 906	71,00	42,60	28,40	2,90
23	187—195	11,50	6,90	4,60	0,50	63	627—639	31,50	18,90	12,60	1,30	103	1 201—1 216	51.50	30.90	20.60	2.10	143	1 907—1 925	71,50	42,90	28,60	2,90
24	196—204	12,00	7,20	4,80	0,50	64	640—652	32.00	19,20	12,80	1,30	104	1 217—1 232	52.00	31.20	20.80	2.10	144	1 926—1 944	72,00	43,20	28,80	2,90
25	205—214	12,50	7,50	5,00	0,50	65	653—665	32,50	19,50	13,00	1,30	105	1 233—1 248	52.50	31.50	21.00	2.10	145	1 945—1 964	72,50	43,50	29,00	2,90
26	215—224	13,00	7,80	5,20	0,60	66	666—678	33,00	19,80	13,20	1,40	106	1 249—1 264	53.00	31.80	21.20	2.20	146	1 965—1 984	73,00	43,80	29,20	3,00
27	225—234	13,50	8,10	5,40	0,60	67	679—691	33,50	20,10	13,40	1,40	107	1 265—1 280	53.50	32.10	21.40	2.20	147	1 985—2 004	73,50	44,10	29,40	3,00
28	235—244	14,00	8,40	5,60	0,60	68	692—704	34,00	20,40	13,60	1,40	108	1 281—1 296	54.00	32.40	21.60	2.20	148	2 005—2 024	74,00	44,40	29,60	3,00
29	245—254	14,50	8,70	5,80	0,60	69	705—717	34,50	20,70	13,80	1,40	109	1 297—1 313	54.50	32.70	21.80	2.20	149	2 025—2 044	74,50	44,70	29,80	3,00
30	255—264	15,00	9,00	6,00	0,60	70	718—730	35,00	21,00	14,00	1,40	110	1 314—1 330	55,00	33,00	22,00	2,20	150	2 045—2 064	75,00	45,00	30,00	3,00

Frivikt å resgods. Hvarje resande — utom innehafvare af parti- eller månadsbiljetter — äger att utan särskild afgift medföra resgods till en vikt af högst 25 kg. Barn, för hvilka erlagts half afgift, äger medföra resgods till en vikt af högst 12 kg.

Uträknande af biljettpris för resa, som *endast* berör statsbanorna — till statsbanorna höra de sträckor, som upptagas under tab. 1, 2, 3, 4, 5, 7, 11, 13, 14, 20, 21, 22, 23, 24, 27, 147, 148 — tillgår sålunda:

Först uttages ur tabellerna för de sträckor, öfver hvilka resan skall äga rum, sammanlagda afståndet mellan begynnelse- och slutstationerna. Därefter uppsökes i tabellen här ofvan den zon, till hvilken detta afstånd hör och bredvid denna äro då angifna afgifterna i de olika vagnklasserna.

Detta beräkningssätt får dock endast användas, då man färdas; *kortaste vägen* mellan begynnelse- och slutstationen; i de särskilda fall då biljetten utställes för resa en längre väg beräknas biljettpriset öfver denna längre väg.

För *barn* mellan 3 och 12 år betalas hälften. Mindre barn befordras fritt.

Zontaxa B

Zon	Kilometer	I	II	III
1	1—6	0,50	0,30	0,20
1½	7—9	0,75	0,45	0,30
2	10—12	1,00	0,60	0,40
2½	13—15	1,25	0,75	0,50
3	16—18	1,50	0,90	0,60
3½	19—21	1,75	1,05	0,70
4	22—24	2,00	1,20	0,80
4½	25—27	2,25	1,35	0,90
5	28—30	2,50	1,50	1,00
5½	31—33	2,75	1,65	1,10
6	34—36	3,00	1,80	1,20
6½	37—39	3,25	1,95	1,30
7	40—42	3,50	2,10	1,40
7½	43—45	3,75	2,25	1,50
8	46—48	4,00	2,40	1,60
8½	49—52	4,25	2,55	1,70
9	53—56	4,50	2,70	1,80
9½	57—60	4,75	2,85	1,90
10	61—64	5,00	3,00	2,00
11	65—72	5,50	3,30	2,20
12	73—80	6,00	3,60	2,40
13	81—88	6,50	3,90	2,60
14	89—96	7,00	4,20	2,80
15	97—104	7,50	4,50	3,00
16	105—112	8,00	4,80	3,20
17	113—122	8,50	5,10	3,40
18	123—132	9,00	5,40	3,60
19	133—142	—	5,70	3,80
20	143—152	—	6,00	4,00
21	153—162	—	6,30	4,20
22	163—152	—	6,60	4,40
23	173—182	—	6,90	4,60
24	183—192	—	7,20	4,80
25	193—204	—	7,50	5,00
26	205—216	—	7,80	5,20
27	217—228	—	8,10	5,40
28	229—240	—	8,40	5,60
29	241—252	—	8,70	5,80
30	253—264	—	9,00	6,00
31	265—276	—	9,30	6,20
32	277—288	—	9,60	6,40
33	289—302	—	9,90	6,60
34	303—316	—	10,20	6,80
35	317—330	—	10,50	7,00
36	331—344	—	10,80	7,20
37	345—358	—	11,10	7,40
38	359—372	—	11,40	7,60
39	373—386	—	11,70	7,80
40	387—400	—	12,00	8,00
41	401—416	—	12,30	8,20
42	417—431	—	12,60	8,40
43	433—448	—	12,90	8,60
44	449—464	—	13,20	8,80
45	465—480	—	13,50	9,00
46	481—496	—	13,80	9,20
47	497—512	—	14,10	9,40
48	513—528	—	14,40	9,60
49	529—546	—	14,70	9,80
50	547—564	—	15,00	10,00
51	565—582	—	15,30	10,20
52	583—600	—	15,60	10,40
53	601—618	—	15,90	10,60

För Bergslagernas zontariffförening, bestående af Bergslagernas, Stockholm—Västerås—Bergslagens, Gefle—Dala—Uddevalla—Venersborg—Herrljunga, Karlstad—Munkfors, Nordmark—Klarelfvens, Filipstads n:a Bergslags och Enköping—Runhällans järnvägar tillämpas genomgående zonberäkning (för bestämmelserna å denna sida). — Beteckningarna B (*) o. (h) vid vissa järnvägar angifva, att dessa i samtrafik tillämpa taxa B i hufvudsak men med vissa obetydliga nedsättningar resp. förhöjningar i undantagsfall.

Zontaxa C

Zon	Kilometer	II	III
1	1—4	0,30	0,20
1½	5—8	0,45	0,30
2	9—12	0,60	0,40
2½	13—16	0,75	0,50
3	17—20	0,90	0,60
3½	21—24	1,05	0,70
4	25—28	1,20	0,80
4½	29—32	1,35	0,90
5	33—36	1,50	1,00
5½	37—40	1,65	1,10
6	41—44	1,80	1,20
6½	45—48	1,95	1,30
7	49—52	2,10	1,40
7½	53—56	2,25	1,50
8	57—61	2,40	1,60
8½	62—65	2,55	1,70
9	66—70	2,70	1,80
9½	71—74	2,85	1,90
10	75—79	3,00	2,00
11	80—88	3,30	2,20
12	89—97	3,50	2,40
13	98—106	3,90	2,60
14	107—115	4,20	2,80
15	116—124	4,50	3,00
16	125—134	4,80	3,20
17	135—144	5,10	3,40
18	145—154	5,40	3,60
19	155—164	5,70	3,80
20	165—174	6,00	4,00
21	175—184	6,30	4,20
22	185—194	6,60	4,40
23	195—204	6,90	4,60
24	205—214	7,20	4,80
25	215—224	7,50	5,00

Zontaxa D

Zon	Kilometer	I	II	III
1–8 lika med taxa B.				
8½	49—51	4,25	2,55	1,70
9	52—54	4,50	2,70	1,80
9½	55—57	4,75	2,85	1,90
10	58—60	5.00	3.00	2.00
10½	61—63	5,25	3,15	2,10
11	64—66	5,50	3,30	2,20
11½	67—69	5,75	3,45	2,30
12	70—72	6,00	3,60	2,40
13	73—80	6,50	3,90	2,60
14	81—88	—	4,20	2,80
15	89—96	—	4,50	3,00
16	97—104	—	4,80	3,20
17	105—112	—	5,10	3,40
18	113—120	—	5,40	3,60
19	121—128	—	5,70	3,80
20	129—136	—	6,00	4,00
21	137—144	—	6,30	4,20
22	145—152	—	6,60	4,40

Belfrages

Pensionat & Hotell

2 Brunkebergstorg 2

Stockholm.

Zontaxa E

Zon	Kilometer	II	III
1	1—4	0,30	0,20
1½	5—7	0,45	0,30
2	8—10	0,60	0,40
2½	11—13	0,75	0,50
3	14—16	0,90	0,60
3½	17—19	1,05	0,70
4	20—22	1,20	0,80
4½	23—25	1,35	0,90
5	26—28	1,50	1,00
5½	29—31	1,65	1,10
6	32—34	1,80	1,20
6½	35—37	1,95	1,30
7	38—40	2,10	1,40
7½	41—43	2,25	1,50
8	44—46	2,40	1,60
8½	47—50	2,55	1,70
9	51—54	2,70	1,80
9½	55—58	2,85	1,90
10	59—62	3,00	2,00
11	63—70	3,30	2,20
12	71—78	3,60	2,40
13	79—86	3,90	2,60
14	87—94	4,20	2,80
15	95—102	4,50	3,00
16	103—110	4,80	3,20
17	111—120	5,10	3,40
18	121—130	5,40	3,60
19	131—140	5,70	3,80
20	141—150	6,00	4,00
21	151—160	6,30	4,20
22	161—170	6,60	4,40
23	171—180	6,90	4,60

Zontaxa F

Zon	Kilometer	II	III
1	1—8	0,30	0,20
2a	9—12	0,60	0,30
2	13—16	0,60	0,40
3a	17—20	0,90	0,50
3	21—24	0,90	0,60
4a	25—28	1,20	0,70
4	29—32	1,20	0,80
5a	33—36	1,50	0,90
5	37—40	1,50	1,00
6a	41—44	1,80	1,10
6	45—48	1,80	1,20
7a	49—52	2,10	1,30
7	53—56	2,10	1,40
8a	57—60	2,40	1,50
8	61—64	2,40	1,60
9a	65—68	2,70	1,70
9	69—72	2,70	1,80
10a	73—76	3,00	1,90
10	77—80	3,00	2,00
11a	81—84	3,30	2,10
11	85—88	3,30	2,20
12a	89—92	3,60	2,30
12	93—96	3,60	2,40
13	97—104	3,90	2,60
14	105—112	4,20	2,80
15	113—120	4,50	3,00

Zontaxa G

Zon	Kilometer	II	III
1	1—7	0,30	0,20
1½	8—11	0,45	0,30
2	12—14	0,60	0,40
2½	15—18	0,75	0,50
3	19—21	0,90	0,50
3½	22—25	1,05	0,70
4	26—28	1,20	0,80
4½	29—32	1,35	0,90
5	33—35	1,50	1,00
5½	36—39	1,65	1,10
6	40—42	1,80	1,20
6½	43—46	1,95	1,30
7	47—49	2,10	1,40
7½	50—53	2,25	1,50
8	54—56	2,40	1,60
8½	57—60	2,55	1,70
9	61—63	2,70	1,80
9½	64—67	2,85	1,90
10	68—70	3,00	2,00
10½	71—74	3,15	2,10
11	75—77	3,30	2,20
11½	78—81	3,45	2,30
12	82—84	3,60	2,40
12½	85—88	3,75	2,50
13	89—91	3,90	2,60
13½	92—95	4,05	2,70
14	96—98	4,20	2,80

Zontaxa H

Zon	Kilometer	II	III
1–6 lika med taxa B.			
6½	37—42	1,95	1,30
7	43—48	2,10	1,40
7½	49—54	2,25	1,50
8	55—60	2,40	1,60
8½	61—66	2,55	1,70
9	67—72	2,70	1,80
10	73—84	3,00	2,00
11	85—96	3,30	2,20
12	97—108	3,60	2,40
13	109—123	3,90	2,60
14	124—138	4,20	2,80
15	139—153	4,50	3,00
16	154—168	4,80	3,20
17	169—183	5,10	3,40
18	184—198	5,40	3,60

Zontaxa I

Zon	Kilometer	II	III
1	1—7	0,30	0,20
1½	8—10	0,45	0,30
2	11—14	0,60	0,40
2½	15—17	0,75	0,50
3	18—21	0,90	0,60
3½	22—24	1,05	0,70
4	25—28	1,20	0,80
4½	29—31	1,35	0,90
5	32—35	1,50	1,00
5½	36—38	1,65	1,10
6	39—42	1,80	1,20
6½	43—45	1,95	1,30
7	46—49	2,10	1,40
7½	50—52	2,25	1,50
8	53—59	2,40	1,60
9	60—69	2,70	1,80
10	70—79	3,00	2,00
11	80—89	3,30	2,20
12	90—99	3,60	2,40
13	100—109	3,90	2,60
14	110—119	4,20	2,80
15	120—132	4,50	3,00
16	133—245	4,80	3,20
17	146—158	5,10	3,40

Zontaxa J

Zon	Kilometer	II	III
1	1—7	0,30	0,20
1½	8—10	0,45	0,30
2	11—14	0,60	0,40
2½	15—17	0,75	0,50
3	18—21	0,90	0,60
3½	22—24	1,05	0,70
4	25—28	1,20	0,80
4½	29—31	1,35	0,90
5	32—35	1,50	1,00
5½	36—38	1,65	1,10
6	39—42	1,80	1,20
6½	43—45	1,95	1,30
7	46—49	2,10	1,40
8	50—57	2,40	1,60
9	58—65	2,70	1,80
10	66—73	3,00	2,00
11	74—81	3,30	2,20
12	82—89	3,60	2,40
13	90—97	3,90	2,60
14	98—105	4,20	2,80
15	106—115	4,50	3,00
16	116—125	4,80	3,20
17	126—135	5,10	3,40
18	136—145	5,40	3,60
19	146—155	5,70	3,80

Zontaxa K

Zon	Kilometer	II	III
1	1—7	0,30	0,20
2a	8—10	0,60	0,30
2	11—14	0,60	0,40
3a	15—17	0,90	0,50
3	18—21	0,90	0,60
4a	22—24	1,20	0,70
4	25—28	1,20	0,80
5a	29—31	1,50	0,90
5	32—35	1,50	1,00

Zontaxa L

Zon	Kilometer	II	II
½	1—4	0,15	0,10
1	5—7	0,30	0,20
1½	8—10	0,45	0,30
2	11—13	0,60	0,40
2½	14—16	0,75	0,50
3	17—19	0,90	0,60
3½	20—22	1,05	0,70
4	23—25	1,20	0,80
4½	26—28	1,35	0,30
5	29—31	1,50	1,00
5½	32—34	1,65	1,10
6	35—37	1,80	1,20
6½	38—40	1,95	1,30
7	41—43	2,10	1,40

Zontaxa M

Zon	Kilometer	II	III
1	1—6	0,30	0,20
2a	7—9	0,60	0,30
2	10—12	0,60	0,40
3a	13—15	0,90	0,50
3	16—18	0,90	0,60
4a	19—21	1,20	0,70
4	22—24	1,20	0,80
5a	25—27	1,50	0,90
5	28—30	1,50	1,00
6a	31—33	1,80	1,10
6	34—36	1,80	1,20
7	37—43	2,10	1,40

Zontaxa N

Zon	Kilometer	II	III
1	1—8	0,30	0,20
1½	9—12	0,45	0,30
2	13—16	0,60	0,40
2½	17—20	0,75	0,50
3	21—24	0,90	0,60
3½	25—28	1,05	0,70
4	29—32	1,20	0,80
4½	33—36	1,35	0,90
5	37—40	1,50	1,00
5½	41—44	1,65	1,10
6	45—48	1,80	1,20
6½	49—52	1,95	1,30

Zontaxa O

Zon	Kilometer	II	III
1	4—5	0,30	0,20
1½	6—7	0,45	0,30
2	8—10	0,60	0,40
2½	11—12	0,75	0,50
3	13—15	0,90	0,60
3½	16—18	1,05	0,70
4	19—21	1,20	0,80
4½	22—24	1,35	0,90
5	25—27	1,50	1,00
5½	28—30	1,65	1,10
6	31—33	1,80	1,20
6½	34—36	1,95	1,30
7	37—39	2,10	1,40
7½	40—42	2,25	1,50
8	43—45	2,40	1,60
8½	46—48	2,55	1,70
9	49—52	2,70	1,80
9½	53—55	2,85	1,90
10	56—59	3,00	2,00
10½	60—62	3,15	2,10
11	63—66	3,30	2,20
11½	67—69	3,45	2,30
12	70—73	3,60	2,40
13	74—80	3,90	2,60
14	81—88	4,20	2,80
15	89—96	4,5	3,00
16	97—104	4,80	3,20
17	105—112	5,10	3,40
18	113—120	5,40	3,60
19	121—130	5,70	3,80

Bestämmelser rörande befordring af resande.

Statens järnvägar.

Biljett gäller tre månader, afstämplingsdagen inberäknad.

Resan skall vara påbörjad samma dag biljetten afstämplats, men kan, om biljetten förses med påskrift af stationsföreståndaren, uppskjutas till följande dag. Å biljetter i bokform, kombinerade biljetter, kupong-, parti- o. resebyråbiljetter får resan anträdas när som hälst inom biljettens giltighetstid. *Första klass biljetter* säljas i regel endast för sträckor, å hvilka första klassens vagnar framgå.

Vid vissa stationer kunna, i den omfattning, som anslag angifva, biljetter, gällande för såväl fram som återresa till vissa närbelägna stationer, erhållas — dock utan prisnedsättning.

Uppehåll under resan. Resan kan afbrytas å alla stationer under iakttagande af följande bestämmelser: Resande, som afbrutit sin resa under andra förhållanden än de, som äro en följd af tågförbindelserna, skall, för att få fortsätta sin färd å den redan lösta biljetten, *omedelbart* vid ankomsten till den station, där resan afbrytes uppvisa biljetten för stationsföreståndaren. Resan får sedermera fortsättas a) *utan extra afgift*, om biljetten gäller för färd å högst 20 zoner (168 km.); b) *mot lösen af en s. k. uppehållsbiljett* till pris af 1 kr. 25 öre, 75 öre och 50 öre, allt eftersom den resande innehar biljett till resp. I, II eller III klassens vagn, om biljetten gäller för längre sträcka än 20 zoner.

Stationsföreståndaren förser vid uppvisandet biljetten med en stämpel, hvaraf framgår, om den resande äger att fortsätta resan utan erläggande af någon afgift, eller om han skall lösa uppehållsbiljett.

Det möter ej hinder att afbryta resan å mer än en station.

Uppehåll å afbrottsstationen får räcka hur länge som helst inom biljettens giltighetstid.

För resa med *snälltåg* erlägges en särskild tilläggsafgift af 2 kr. 50 öre, 1 kr. 50 öre och 1 kr. i resp. I, II och III klass.

Önskar resande begagna högre vagnklass än den, till hvilken biljetten gäller, löses biljett för prisskillnaden.

För resa i *sofvagn* är afgiften kr. 10.70 i I, kr. 5.35 i II och kr. 2.50 i III kl. I de direkta sofvagnarna mellan Stockolm och Berlin samt Kristiania—Hamburg, står samma utrymme, som disponerats under natten, till den resandes förfogande under hela resan i den direkta vagnen, om i stället för den ordinarie sofvagnsafgiften erlägges en afgift af kr. 17.80 i I och 8,90 i II kl. — Lakan tillhandahållas I och II kl. resande gratis. Biljetten gäller till den vagn och det nummer däri, som är antecknadt på biljetten.

Plats i sofvagn kan beställas å hvilken som helst station vid statens eller enskilda järnvägar (med undantag af Börringe—Östratorps, Fägelsta—Vadstena—Ödeshögs, Mellersta Östergötlands, Ystad—Gärsnäs—S:t Olofs och Ystad—Skifarps järnvägar) Stockholm jämväl pr telefon Riks. 83 64. Vid beställningen skall afgift för sofplatsbiljett erläggas kontant eller genom post- eller telegrampostanvisning. Vid beställning per telefon må emellertid berörda afgift erläggas efteråt dock senast 4 timmar före vederbörande sofvagns afgång från den station, hvarifrån vagnen utgår eller sofvagn anordnas i tåget, vid äfventyr att beställningen eljest anses återkallad. I *Köpenhamn* försäljas sofvagnsbiljetter för sträckorna Malmö—Göteborg och —Kristiania, Hälsingborg—Göteborg, Köpenhamn—Kristiania, Köpenhamn—Stockholm och Malmö—Stockholm genom Cooks byrå, Kongens Nytorv 26, för sträckorna Köpenhamn—Stockholm, Hälsingborg C.—(Hässleholm—) Stockholm, Köpenhamn—Kristiania och Hälsingborg F.—Göteborg äfven genom Dansk Rejsebureau, Kristen Bernikows Gade 1 och för sträckorna Köpenhamn—Stockholm, Köpenhamn—Kristiania och Hälsingborg F.—Göteborg genom Det internationale Sovevognsselskabs Rejsebureau, Industribyggnaden Vesterbrogade. Firman Cooks agent möter vid expresstågens från Korsör och Gjedser ankomst på e. m. å Personbangården. Dessutom uppehåller agenten sig i närheten af nordbanestationens biljettlucka en half timme före aftonsnälltågets till Helsingör afgång. När agenten icke är tillstädes å vederbörande järnvägsstation förmedlas beställning af sofvagnsbiljetter till Göteborg och Kristiania genom biljettexpeditionen å Personbangården och Nordbangården samt till sofvagnen Köpenhamn—Stockholm af Personbangården och Österbrostation. Resande kunna dessutom (antingen själfva eller genom konduktören) anmoda Korsör's resp. Gjedser's eller Masnedö stationer att telegrafiskt anmäla, att sofplats önskas i de från Köpenhamn utgående sofvagnarne. Dylikt telegram befordras kostnadsfritt. Den resande skall i sådant fall genast efter framkomsten till Köpenhamn vända sig till firman Cook's agent. Under de sista 20 minuterna före vederbörande tågs afgång sker försäljningen af biljetter genom sofvagnskonduktören. Sofvagnsbiljetter kunna vidare beställas och erhållas i *Berlin* för sträckorna Berlin—Stockholm, Hamburg—Kristiania, Berlin Malmö och Hamburg—Malmö äfvensom Malmö—Stockholm, —Göteborg o. —Kristiania å Schwedisches Reisebureau Unter den Linden 22/23, m. fl. ställen och i *Hamburg* å Amtliches Reisebureau, Hauptbhf, m. fl. ställen för sträckorna Hamburg—Kristiania, —Malmö, Malmö—Stockholm, —Göteborg o. Kristiania. Dessutom kunna sofplatsbiljetter till sofvagnarne från Berlin och Hamburg erhållas hos firman Cook's byråer i London, Paris, Amsterdam och Wien m. fl. ställen.

Förutbeställning af sofvagnsbilj. till sträckorna Berlin—Stockholm, Hamburg—Kristiania, Malmö—Stockh., -Göteborg o. -Kristiania kan dessutom ske å tyska jvstnr.

Platsbiljetter. Bestämd plats i någon af de direkta vagnarne till utlandet kan vid resa från vagnens utgångsstation mot afgift af 25 öre där förutbeställas antingen samma dag tåget går eller ock dagen förut, i förstnämnda fall senast en timme före tågets afgång. Sådan förutbeställning äger emellertid icke rum till de *sof*vagnar, som framgå mellan Stockholm och Berlin i tågen n:r 7 och 8 samt mellan Göteborg och Hamburg i tågen n:r 41 och 42.

Månadsbiljetter för viss person försäljas till afgift af 90 öre pr km. i andra och 60 öre pr km. i tredje klass. För biljetter till 6, 8, 10 och 12 månader utgår afgifterna med resp. 5, 6, 7 och 8 gånger nämnda belopp. Sådana biljetter kunna erhållas genom succesiva inbetalningar sålunda att person, som köpt månadsbiljetter för hvardera af fyra på hvarandra följande månader äger att mot afgift såsom för en månad utfå biljett för två månader, intill dess han bekommit fyra dylika biljetter. Biljetten gäller för hur många resor som helst under giltighetstiden, dock ej å snälltåg, om ej tilläggsbiljett löses. Innehafvarens namn antecknas af biljettförsäljaren på biljettens framsida och af innehafvaren egenhändigt på baksidan; utan namnteckning gäller ej biljetten. Barn betala half afgift.

Partibiljetter gällande för 20 resor försäljas mellan vissa stationer på högst 70 km. afstånd. Afgift i andra klass 60 öre och tredje klass 40 öre pr km. för hela biljetten, minst 3 och 2 kr. Gälla å snälltåg blott mot köp af tilläggsbiljett. Barn betala half afgift.

Kombinerade biljetter (i utländsk trafik) och kupongbiljetter (i svensk trafik) försäljas endast vid vissa större stationer.

Samtrafik mellan enskilda järnvägar.

I samtrafik mellan statens och enskilda järnvägar tillämpas för statsbanesträckor samma afgifter som i lokaltrafik. Äger resan rum öfver två eller flera statsbanesträckor, skilda åt genom enskilda järnvägar, beräknas afgiften särskildt för hvarje sträcka.

Direkta biljetter i samtrafik utfärdas mellan stationer vid såväl statens som de allra flesta enskilda järnvägar. Afgiften erhålles genom hopläggning af afgifterna å de särskilda järnvägarne (se uppgifterna vid hvarje tabell).

Exempel: Stockolm—Helsingborg öfver Nässjö—Halmstad:	II	III
Stockholm—Nässjö enl. tab. (20) 350 km. — (tab. A) 39 zoner —	11.70	7,80
Nässjö—Halmstad » » (95) 196 » — (tab. B) 24 » —	7.20	4.80
Halmstad—Helsingborg » (148) 93 » — (tab. A) 12 » —	3.60	2 40
Kr.	22 50	15,00

Undantagsvis tillämpas vid biljettprisens beräkning i trafik bl. a. mellan Stockholm C. samt Falun, Rättvik, Mora m. fl. stationer i Dalarne lägre zontal å Statens m. fl. järnvägar, så att vederbörande biljettpris ställa sig lika de tre vägarne öfver Storvik, Krylbo o. Ludvika.

Vidare tillämpas för vissa enskilda järnvägar s. k. genomgående zonberäkning, hvarvid för de banor, som ingått öfverenskommelse om dylik beräkning, afgiften ur zontabellen uttages för *hela* resolängden öfver dessa banor *tillsammans* (och icke, som i vanliga fall skall ske, öfver hvarje bana för sig). Exempel: Priset Stockholm—Falun öfver Ludvika beräknas, då Stockholm—Västerås—Bergslagens järnväg och Bergslagernas järnvägar enligt vid dess tidtabeller angifna uppgifter tillhöra Bergslagernas zontariff-förening, sålunda:

afståndet Stockholm—Ludvika enl. tab. 36 ...... 212 km.
» Ludvika—Falun » » 61 ...... 70 »
Summa 282 km.

Motsvarande zontal och afgifter enl. taxa B härofvan: 32 zoner, kr. 9,60 i II och 6.40 i III klass.

De fall då genomgående zonberäkning tillämpas, äro angifna vid tabellerna.

För resa i samtrafik tillämpas i öfrigt samma regler som ofvan angifvits för statsbanornas lokaltrafik. Tur- och retur-, månads- och partibiljetter försäljas icke i samtrafik.

Direkta biljetter till utlandet.

	Fr. Stockholms C. I kl.	II kl.	III kl.	Gäller dagar	Fr. Göteborg B:s I kl.	II kl.	III kl.	Gäller dagar	Fr. Norrköping I kl.	II kl.	III kl.	Gäller dagar
Amsterdam	96,80	66,10	42,70	10	...	...	...	...	...	...	...	...
D:o	108,80	70,90	45,80	10	...	...	...	...	...	...	...	...
Antwerpen *öfver Herbesthal*	116,00	76,00	...	15	...	...	...	...	...	...	...	...
D:o *öfver Rosendaal*	106,00	71,80	...	15	...	...	...	...	...	...	...	...
Basel *öfver Cöln*	132,00	85,60	...	10	...	...	...	...	...	...	...	...
D:o *öfver Frankfurt a. M.*	127,20	82,50	...	10	...	...	...	...	...	...	...	...
D:o	125,20	81,90	...	10	...	...	...	...	...	...	...	...
Bremen	74,20	50,40	32,30	10	...	39,90	25,00	10	...	...	...	...
Bruxelles *öfver Herbesthal*	115,20	75,40	...	15	99,50	64,70	...	15	...	...	...	...
D:o	122,80	79,90	...	15	109,10	71,40	...	15	...	...	...	...
D:o *öfver Rosendaal*	109,30	74,00	...	15	...	...	...	...	...	...	...	...
Cöln	96,80	64,20	...	10	...	...	...	...	...	...	...	...
Dresden *öfver Sassnitz*	76,90	50,80	...	10	63,80[3])	43,10[3])	...	10	...	...	...	...
D:o » *Warnemünde*	83,50	54,70	...	10	...	...	...	...	...	...	...	...
Ems	105,20	69,10	...	10	...	58,50	...	10	...	...	...	...
D:o	107,00	68,10	...	10	...	...	...	...	...	...	...	...
Frankfurt a. M.	103,30	67,30	...	10	...	...	...	...	...	...	...	...
D:o	103,20	65,70	...	10	...	...	...	...	...	...	...	...
Greifsvald *öfver Sassnitz*	...	34,10	22,10	10	...	...	...	...	...	...	...	...
Hannover	...	53,10	34,10	10	...	...	...	...	...	...	...	...
D:o	...	53,90	34,80	10	...	...	...	...	...	...	...	...
Hull *öfver Göteborg o. Wilson-linjen* *	100,40	89,60	...	...	...	...	...	...	...	...	...	...
	›84,90	›74,10										
D:o *tur och retur*	182,20	160,60	...	...	...	...	...	...	...	...	...	...
	›150,25	›128,65										
Jena	81,00	53,40	34,40	10	67,90	45,70	29,50	10	...	...	...	...
Karlsbad	95,90	62,80	40,70	10	82,40	54,70	...	10	...	...	...	...
Karlsruhe	112,60	72,70	...	10	...	...	...	...	...	...	...	...
Kiel	55,10	38,10	24,80	10	...	27,90	17,60	5	...	...	...	...
Kristiania	37,60	23,80	15,85	90	28,90	18,80	12,50	90	33,60	21,40	14,25	90
D:o *tur och retur*	69,40	43,50	29,00	90	50,60	32,55	21,65	90	...	...	...	...
D:o *öfver Ludvika—Kil*	...	22,10	14,35	90	...	...	...	...	...	...	...	...
D:o *tur och retur*	...	40,80	26,60	90	...	...	...	...	...	...	...	...
Köpenhamn *öfver Helsingborg*	41,60	25,10	16,50	...	21,60	13,10	8,50	...	33,60	20,30	13,30	...
D:o *öfver Malmö*	35,30	21,90	14,70	...	...	...	...	...	27,80	17,40	11,70	...
Leipzig Pr. Stb.	76,00	49,80	...	10	...	...	...	...	...	...	...	...
London *öfver Vlissingen*	126,50	85,20	...	30	111,10	74,60	...	30	119,10	80,80	...	30
D:o *tur och retur*	241,10	163,80	...	60	210,20	142,60	...	60	226,20	154,90	...	60
D:o	138,40	90,00	...	30	124,90	81,90	...	30	130,90	85,60	...	30
D:o *tur och retur*	264,90	173,40	...	60	237,90	157,20	...	60	249,80	164,50	...	60
D:o *öfver Hoek v. Holland Harwich*	126,50	85,20	...	30	111,10	74,60	...	30	119,10	80,80	...	30
D:o *tur och retur*	241,10	163,80	...	60	210,20	142,60	...	60	226,20	154,90	...	60
D:o	138,40	90,00	...	30	124,90	81,90	...	30	130,90	85,60	...	30
D:o *tur och retur*	264,90	173,40	...	60	237,90	157,20	...	60	249,80	164,50	...	60
D:o *öfver Jeumont eller Brüssel*	158,40	105,60	...	30	...	...	...	...	...	...	...	...
D:o *tur och retur*	317,50	211,40	...	60	...	...	...	...	...	...	...	...
D:o *öfver Esbjerg—Harwich*	99,15	75,80	...	15	80,55	63,60	...	15	...	...	...	...
D:o *tur och retur*	178,65	133,70	...	60	141,55	109,30	...	60	...	...	...	...
D:o *öfver Göteborg o. Thule Linien —Parkeston (Harwich)*	101,30	67,70	...	15	...	...	...	...	...	...	...	...
	...	90,50										
D:o *tur och retur*	184,00	112,20	...	6 m.	...	...	...	..	...	...	...	...
	...	162,40										
Lübeck *öfv. Sassnitz el. Warnemünde*	63,20	43,10	28,00	10	48,80	32,00	20,80	10	...	...	...	...
Marienbad	93,00	60,00	38,90	10	...	...	...	...	...	...	...	...
München	110,00	71,00	...	10	...	...	...	...	...,00	...,70	...	...
Paris	136,50	90,20	58,20	15	120,80	79,50	...	15	120,10	85,10	...	15
D:o *tur och retur*	257,30	171,10	110,40	45	226,00	149,70	...	45	242,40	162,90	...	45
D:o	144,10	94,40	60,60	15	130,40	86,20	...	15	136,10	89,	...	15
D:o	272,40	179,40	115,10	45	245,00	163,00	...	45	257,	170,30	...	45
Rostock *öfver Sassnitz*	52,90	36,00	23,20	10	39,40	27,90	17,70	5	...	...	...	...
D:o » *Warnemünde*	55,70	36,80	24,00	10	38,50	25,50	16,20	5	...	...	...	...
Sassnitz *öfver Malmö—Trälleborg*	43,50	29,60	19,20	10	30,00	21,60	13,80	5	...	...	...	...
Stettin *öfver Malmö-Trälleb.-Sassnitz*	...	40,00	25,70	10	...	31,90	20,30	10	...	35,50	22,70	10
Stralsund *öfver* D:o D:o	...	32,40	20,90	10	...	24,30	15,50	5	...	...	...	...
Warnemünde	54,20	35,70	23,30	10	...	24,30	15,50	5	...	...	...	...
Wien *via Sassnitz*	124,90	80,20	51,60	10	111,40[3])	72,10[3])	...	10	...	...	...	...
D:o » *Warnemünde*	132,60	84,50	54,70	10	...	...	...	...	...	...	...	...
Wiesbaden	105,90	69,60	...	10	90,40	59,00	...	10	...	...	...	...
D:o	100,70	67,30	...	10	92,70	59,70	...	10	...	...	...	...

* Utom till Hull säljas i Stockholm C. direkta biljetter enkla och tur- och retur, öfver Göteborg och Wilson-linjen till ett flertal stationer i England, Skottland och Irland. › Under tiden 1 Oktober—30 April.

	Från Malmö I kl	II kl	III kl.	Gäller dagar
Angermünde *öfver Sassnitz*	...	21,20	13,20	5
Bergen a. Rügen *öfv. Sassnitz*	...	11,70	7,20	5
Bremen	40,30	30,40	18,40	5
Cöln	62,90	44,20	27,60	10
Dresden	44,40	31,30	...	5
Düsseldorf	60,40	42,60	26,50	10
Frankfurt a. M.	69,50	47,30	29,60	10
D:o	70,70	46,30	29,40	10
Greifswald *öfver Sassnitz*	...	14,60	9,00	5
Hannover	45,10	33,10	20,20	5
D:o	49,30	34,40	21,70	10
Jena	48,50	33,90	21,40	10
Karlsbad	63,30	43,30	...	10
Kiel	21,20	17,60	11,00	5
Leipzig Pr. Stb.	43,50	30,40	19,20	5
London *öfver Vlissingen*	92,70	65 20	...	30
D:o *tur och retur*	173,40	123,80	...	60
D:o	105,90	70,50	...	30
D:o *tur och retur*	199,90	134,40	...	60
D:o *öfv. Hoek v. Holland*	92,70	65,20	...	30

	Från Malmö I kl	II kl	III kl.	Gäller dagar
London *tur och retur*	173,40	123,80	...	60
D:o	105,90	70,50	...	30
D:o *tur och retur*	199,90	134,40	...	60
D:o *öfver Esbjerg*	65,35	55,40	...	15
D:o *tur och retur*	111,05	92,90	...	60
Lübeck *öfv. Sassnitz el. Warnem.*	30,70	23,60	14,70	5
München	78,40	52,10	33,00	10
Paris	102,20	69,90	...	15
D:o *tur och retur*	188,60	130,50	...	45
D:o	111,10	74,60	...	15
D:o *tur och retur*	206,50	139,90	...	45
Pasewalk *öfver Sassnitz*	24,20	18,80	11,50	5
Rostock *öfver Sassnitz*	20,40	16,50	10,10	5
D:o » *Warnemünde*	21,80	16,20	10,20	5
Sassnitz	11,00	10,20	6,20	5
Stettin *öfver Sassnitz*	26,90	20,50	12,70	5
Stralsund *öfver Sassnitz*	15,20	12,90	7,90	5
Warnemünde	20,30	15,20	9,00	5
Wien	92,40	60,80	...	10
Wiesbaden	73,20	47,90	30,50	10

1) öfver Hamburg. 2) öfver Berlin. 3) öfver Hamburg eller Berlin. 4) öfver Köpenhamn. 5) öfver Sassnitz / Warnemünde

Till Berlin (Stettiner Bahnhof).

Från:	Enkel biljett I kl. j. I pl. å.	II kl. j. I pl. å.	III kl. j. II pl. å.	Giltighetstid dagar
Alfvesta	44,40	31,60	20,00	5
Borås öfv. Varberg	50,70	37,00	23,80	10
Båstad » »	40,80	29,60	18,70	5
Eslöf	33,90	25,30	15,70	5
Falsterbo	...	24,50	15,20	5
Flen	59,40	40,60	25,90	10
Göteborg, B:s	50,80	35,50	22,70	10
Halmstad	43,20	31,10	19,70	5
Hälsingborg C.	34,80	27,20	16,90	5
Hälsingborg F.	37,90	26,20	16,40	5
Hässleholm	38,90	28,20	17,70	5
Jönköping	50,10	35,50	22,50	10
D:o	57,30	39,30	25,50	10
Kalmar öfver Alfvesta	...	38,40	24,50	10
Karlshamn öfv. Eslöf	...	32,00	20,10	5
D:o » Vislanda	...	35,20	22,40	10
Karlskrona öfv. Eslöf	...	34,40	21,70	10
D:o » »	...	37,60	24,10	10
Katrineholm	58,40	40,00	25,60	10
Kristianstad ö. Hässleh.	40,40	29,70	18,80	5
D:o D:o	47,60	33,60	21,60	10
D:o » Eslöf	37,60	28,90	18,10	5
D:o » D:o	43,90	32,10	20,50	10
Landskrona öfv. Teckomatorp	33,90	26,30	16,30	5
D:o » Kärfinge	34,20	25,90	16,10	5

Från:	Enkel biljett I kl. j. I pl. å.	II kl. j. I pl. å.	III kl. j. II pl. å.	Giltighetstid dagar
Linköping	54,40	37,60	24,00	10
D:o	61,60	41,50	26,90	10
Lund öfver Malmö	32,40	24,40	15,20	5
D:o » D:o	39,20	28,00	17,60	5
D:o » Svedala	32,10	25,30	15,80	5
Malmö	31,40	23,80	14,70	5
D:o	37,70	27,00	17,10	5
Mellerud	59,90	40,90	26,40	10
Mjölby	52,90	36,70	23,30	10
Mölle	...	30,00	19,10	5
Norrköping	56,40	38,80	24,80	10
D:o	64,10	43,00	27,90	10
Norsholm	55,40	38,20	24,30	10
Nässjö	48,30	34,30	21,70	10
Stockholm C.	64,00	43,20	27,80	10
D:o	71,60	47,50	30,90	10
Sundsvall	84,00	55,20	35,80	10
Södertälje	62,40	42,40	27,20	10
Tranås	51,40	35,80	22,70	10
Trälleborg	29,40	22,50	13,90	5
Uppsala	65,40	44,80	28,80	10
Varberg	46,80	33,10	21,10	10
Vislanda	44,00	31,20	19,80	5
Växjö öfver Alfvesta	45,40	32,60	20,60	10
Örebro	56,20	40,00	25,60	10
D:o	63,40	43,90	28,50	10

1) öfver Sassnitz. 2) öfver Warnemünde. 3) öfver Sassnitz eller Warnemünde

Till Hamburg—Altona.

Från:	Enkel biljett I kl. j. I pl. å.	II kl. j. I pl. å.	III kl. j. II pl. å.	Giltighetstid dagar
Borås öfv. Varberg	49,60	35,20	22,40	10
Båstad	39,60	27,70	17,30	5
Falsterbo	...	26,50	17,10	5
Göteborg B:s	49,60	33,60	21,30	10
Halmstad	42,10	29,20	18,30	5
Hälsingborg C. öfver Teckomatorp	36,60	26,40	16,40	5
Hälsingborg F.	33,10	23,70	14,60	5
Jönköping	51,20	36,50	23,30	10

Från:	Enkel biljett kl. j. pl. å.	II kl. j. I pl. å.	III kl. j. II pl. å.	Giltighetstid dagar
Linköping	55,60	38,50	24,80	10
Lund	32,80	25,20	15,20	5
Malmö	31,20	24,20	14,70	5
Mellerud	58,70	39,10	24,90	10
Norrköping	57,60	39,80	25,60	10
Stockholm C.	65,10	44,20	28,60	10
D:o		34,40	23,50	10
Trälleborg	33,00	24,60	15,80	5
Varberg	45,60	31,20	19,70	5

1) öfver Sassnitz / Kiel / Vamdrup / Warnemünde. 2) öfver Kiel / Vamdrup / Warnemünde. 3) öfver Sassnitz till *Hamburg Hbf.* 4) öfver Malmö—Lübeck pr ångbåt) till *Hamburg Hbf.*

NORDISK RESEBUREAU

STOCKHOLM: OPERAHUSET. Rikstelefon: 2511. Allm. tel. 6908. Telegrafadress: **Resebureau.**

MALMÖ: ÖSTRA HAMNGATAN 2. Rikstelefon 3226. Telegrafadress: **Resebureau.**

GÖTEBORG: PALACE HOTEL. Rikstelefon: 4194. Telegrafadress: **Resebureau.**

Försäljer järnvägsbiljetter för Sveriges Statsbanor, nästan alla svenska enskilda samt för de flesta i det öfriga Europa. Biljetterna säljas utan prisförhöjning. Ångbåtsbiljetter utställas för nästan alla bolag i hela världen.

Vid skriftliga förfrågningar bör svarsporto bifogas. Utländskt mynt köpes och säljes. Resekreditiv betalbara på nästan alla platser i hela världen, där bank finnes, utställas. Bagageförsäkring och reseolycksfallförsäkring.

Thule Choklad säljas i Restaurantvagnarna

Rikstelefon: Strand Hôtel. **Strand Hôtel** Allm. Telefon: N:o 70 55.

» » Stockholms modernaste hotell med 100 resanderum » »

Utsikt öfver Nybroviken och stadens förnämsta gata Strandvägen. Varmt och kallt vatten, elektriskt ljus och telefon etc. i alla rummen. □ Rumspris från Kronor 3 till högre priser. □

Skandinaviska Kreditaktiebolaget

år 1910 sammanslutet med

Skånes Enskilda Bank,

- STOCKHOLM - GÖTEBORG - MALMÖ -

NorrKöping, Helsingborg, Lund, Halmstad, LandsKrona, Kristianstad, Ystad, Trelleborg, Växiö, Karlshamn, Engelholm, Sölvesborg, Simrishamn, Eslöf, Höganäs, Klippan.

Grundfond..... Kr. 45,430,060.
Reservfond..... ,, 47,500,000.

Telegrafadress: KREDITBOLAGET.

Emottager penningar å DepositionsräKning, KapitalräKning, SparKasseräKning, Upp- och afsKrifningsräKning. Utfärdar reseKreditiv. Beviljar lån och KassaKreditiv. Emottager värdepapper till förvaring och förvaltning. VerKställer telegrafremissor på in- och utlandet. Uthyr KassafacK samt drifver öfriga slag af bankKrörelse.

Postsparbanken.

Statens garanti. Motböckerna gälla öfver hela riket.

FicKsparbössor tillhandahållas.

Har Ni tråkigt när Ni reser

så Köp det stora rikt illustrerade

alltid intressanta Stockholms Dagblad

Sveriges bäst redigerade tidning.

Hotel Hamburger Hof, Hamburg

Jungfernstieg 30/36.

Världsbekant! Nyrestaureradt! Vackraste läge vid Alstern. Bästa hotelläge i Hamburg. Tyst. Telefon i hvarje rum. Rum från 5 Mark, incl. första frukost, servis, belysning.

Carl Wache,
f. d. Direktör för »Kaiser Hotel» i Berlin.

Fröken Georgii's Pensionat

1:sta klass Privathotell

Arsenalsgatan 8 C. Stockholm.

Rikstelefon 109 73. (Invid Kungsträdgården.) Allm. Telefon 80 05.

Förstklassigt, fint och hemtrefligt med all nutida komfort. Rum fr. 2: 50.

Köpenhamn Danmarks förstklassigaste och förnämsta hotell.

Enkelrum från 4 kr.
Dubletter från 7 kr.

Hôtel d' Angleterre Praktfull palmträdgård — Elegant Fästvåning.

REGN OCH FROST

angriper ej kalksten, sandsten, marmor eller puts, som är behandlad med ---

Kesslers Fluater

INGENIÖRSFIRMAN

H. NAUCKHOFF

Dasagatan 15—17, Stockholm.

Hotell Örnsköld

32 Drottninggatan 32, Stockholm,

har, efter genomgången ombyggnad, åter öppnats.

Förstklassiga, komfortabelt och modernt inredda rum, såväl enkelrum som dubletter. Särskild toilette med varmt och kallt vatten samt Riks och Allm. Tel. till hvarje rum. Moderata priser. Centralt läge c:a 3 min. väg från Centralstationen.

Champagne Delbeck & C:o, Reims

Hans Maj:t Konungens Hofleverantör

och tillika leverantör till *alla* de Svenska Hofven.

Generalagent:
GEORG KANT,
STOCKHOLM.
Rikstelefon 111 44. Allm. tel. 6642.

Agent:
HJ. TROILIUS,
STOCKHOLM. Vasag. 5 IV (hiss).
Rikst. 2385.
» Österm. 307 kl. 8—9,30, 6—8.

Serveras i **restaurantvagnarne** och på alla 1 klass hotell och restauranter.

RESANDE.

Ljusa, hemtrefliga rum med alla moderna bekvämligheter. Närа spårvagn. Inga dricks pengar.

Vallingatan 37, 1 tr. Stockholm.
Rikstel. 123 15. Fru Ida Blomkvist.

Cosmopolite Hôtel & Pensionat, 32 Skepparegatan 32, (nära Strandvägen) Stockholm.

Alla nutida bekvämligheter. Värmeledning. Hiss. Badrum. Elektriskt ljus. Rum fr. kr. 2.—. Helpension fr. kr. 125. On parle francais. English spoken. Man spricht deutsch.
Rikstelefon 7855. Allm. Telefon 9955.

MAURITZ WIDFORSS' H.A.B. STOCKHOLM

Besök vår stora utställning

Klarabergsgatan 31.

Största lager af in- och utländska vapen och sportartiklar, krut, ammunition m. m.

ÖREBRO KEX

är bästa reskost! Kexpaket à 10 eller 25 öre finnas i alla Statens Järvägars restaurantvagnar och på Restauranten vid Stockholms Central m. fl.

Aktiebolaget Örebro Kexfabrik.
Kungl. Hefleverantör.

J. C. Landelius

Strandvägen 7 A.
Riks tel. 1885. Allm. tel. 4763.
» 5325 » 8872

Kungl. Hofkonditor
STOCKHOLM.
Firman grundad år 1858.

Storkyrkobrinken 16.
Riks tel. 5288. Allm. tel. 2579.

Glacer, tårtor, bakelser, konfektyrer, chocolad, kanderade frukter m. m. af yppersta kvalité.
Tea-room samt servering af kaffe, chocolad, buljong, glace, vin, lemonad m. m.

Konditoripaviljong å Drottningholm 12 Maj—12 Okt.
Allm. tel. Drottningholm 24.

Skinnkläder
Gummikappor
Handskar m. m.

C. Arndt

Kungl. Hofleverantör.
Malmtorgsgatan 5
STOCKHOLM.

BJÖRK & Co., VELOCIPEDFABRIK,

Verkstäder: Götgat. 11 & 13
Affär: Götgatan 17
(ing. fr. Hökensgatan)
Stockholm.

Nya och begagnade VELOCIPEDER till mycket låga priser.

Respektabla ombud antages på alla platser där vi ej förut äro representerade.
Prislista gratis. Gynna Svensk Industri!

Le Khédive

(ED. LAURENS), Alexandria.
Kungl. Svensk Hofleverantör.

Egyptens förnämsta Cigarett-Fabrik.

21 Grands Prix & Hedersdiplom.

Finnas i Restaurantvagnarna.

Forts. fr. sid. 5. **Hotel, Pensionat, Rum för resande och Gästgifvaregårdar (Ggfvg.) i Sverige.**

Stockholm, Hotel Fyris, se annons sid. 9.
» » Gustaf Adolf, se annons sid 15.
» Automat-Hot., se annons sid. 16.
» Park Hotell, se annons sid. 17.
» Hotel Luleå, se annons omslagets 4:e sida.
» » Kanan, se ann. sid. 12.
» » Kronprinsen & annex, se annons sid. 11.
» » Monopol, se annons sid. 19.
» Pensionat Hospits Elim, se annons sid. 17.
» Hotel Exelsior, se annons sid. 12.
» » och Pensionat Nordstjernan, se annons sid. 15.
» » Rydberg, se annons sid. 16.
» » Temperance, se annons sid. 19.
» » Stora Rosenbad, se annons sid. 23.
» » Drott, se ann. sid. 19.
» » Svecia, se ann. sid. 15.
» » Victoria, se annons sid 19.
» » Hellman, se annons sid 14.
» » Bellman, se annons sid. 14.
» » Savoy, se ann. sid. 17.
» Centralhotellet, se annons sid. 15.
» Krusses pensionat o. hotell, se annons sid. 15.
» Hotel och Pensionat Cosmopolite, se annons denna sida.
» Hotel och Pensionat v. Platen, se annons sid. 15.
» Hotel och pensionat, se annons sid. 19.
» » o. Pensionat Birger Jarl, se annons sid. 15.
» Hotel Horn, se ann. sid. 11.
» 1:a kl. Privathotell, se annons sid. 14.
» Hotel Royal med Annex, se annons sid. 21.
» » Hägglund, se annons sid. 20.
» Gyllenrams pensionat, se annons sid. 19.
» Hotel Ahlin, se ann. sid. 14.
» Roséns pensionat, se annons sid. 13.

Stockholm, Förken Georgiis privathot., se ann. sid. 7.
» Ågrens pensionat o. hotell, se annons omslagets 4:de sida.
» City-Hotellet, se annons sid. 27.
» Hotel Zion, se annons sid. 23.
» Lilla Stadshotellet, se annons sid. 24.
» Hotell Örnsköld, se annons denna sida.
» Privathotellet Hamng. 13, se annons sid. 9.
Pallas Hôtel, se annons sid. 10.
» Småländska Privathotellet se annons sid. 10.
» Strand Hôtel, se annons sid. 7.
» Stockholms Nya Resandehem, se ann. sid. 29.
» Privathem för resande, se annons sid. 15.
» Privathem för resande se annons sid. 17.
» Hotell Kung Carl, se ansid. 17.
» För resande, möblerade rum, se annons sid. 19.
» Hotell Margit, se annons sid. 22.
» Hotell Hägglund, se annons sid. 22.
» Hotell a' Artiste, se annons sid. 22.
» Hotell Royal, se annons sid. 23.
Stora Rör, Ggfvg.
Storlien, Järnvägshotell.
» Högfjällssanatoriet.
Storsund, Hotel.
Storvik, Järnvägshotellet.
» Nya hotellet.
» Ggfvg.
Strängnäs, Stadshotellet.
» Järnvägshotell.
» Ggfvg.
Strömsholm, Rum för resande.
Strömsnäs bruk, Hotel.
Strömstad, Grand Hot. Hellberg.
» Viktoria.
Strömsund, Grand Hotel.
» Nya Hotellet.
Strömtorp, Strömtorps hotel.
» Nya hotellet.
Stugun, Ggfvg.
Stöde, Ggfvg.
Sundsby, Ggfvg. (Kundsbyn).
Sundsvall, Hotell Knaust.
» Centralhotellet.
Sundsvall, Privathotellet. Sjömanshemmet.
Sunne, Hotel Nilsson.
» » »Svea».
» » »Gästis» m. Ggfvg.
» » Sunne.
» Turisthotellet.
Svalöf, Hotel.
Svanesund, Ggfvg.
Svappavaara, Ggfvg.
Svedala, Järnvägshotellet.
Sveg, A. Halfvarssons hotel.
Svenljunga, Ggfvg.
» Nya Hotellet.
Svärdsjö, Ggfvg.
Säfsjö, Hotel Olof Rusell.
» » Augusta Peterson.
Säfvar, Ggfvg. (Säfvar).
Säter, Hotel och Ggfvg.
» Rum för resande.
» Pensionat.
» Turisthotellet.
Söderfors, Hotel.
Söderhamn, Stadshotellet.
» Centralhotellet.
» Nykterhetshotell.
Söderhamn, Ggfvg.
Söderköping, Stadshotellet.
» Brunnsrestaurant.
» Hotel Fenix.
Södertälje, Stadshotellet.
» Badhotellet.
» Stadskällaren.
» Ggfvg.
Söderåkra, Rum för resande vid järnvägsstationen.
» Rum f. res. (Buatorp).
Södra Sandby, Hotel.
Sölvesborg, Stadshotellet.
Sösdala, Hotel, Ggfvg. o. Rest.
Teckomatorp, Hotel.
Tibro, Rum f. resande o. Ggfvg.
» Rum för resande.
Tidaholm, Fernströms pensionat.
» Högbergs Hotel.
» Järnvägshotellet.
Tierp, Ggfvg.
Tingsryd, Hotel.
Tollarp, Hotel.
» Ggfvg.
Tommelilla, Järnvägshotellet.
» Johnssons Hotel.
Torpshammar, Ggfvg.
Torsby, Privathotellet.
» Stora hotellet.
» Turisthot. Björnidet.
Torshälla, Stadskällaren.
Torsåker, Ggfvg.
Torsås, Järnvägshotellet.
» Rum för resande.
Torup, Ggfvg.
Traheryd, Hotel.
» Ggfvg.
Tranås, Centralhotellet.
» Aktieb. Tranås vattenkuranstalts hotel.
Trehörningsjö, Hotel o. Ggfvg.
Trekanten, Hotel Trekanten.
Trollhättan, Ggfvg.
» Grand Hotel.
» Järnvägshotellet.
» Restaurant Göta.
» Ggfvg.
» Rum för resande.
Trosa, Hotel.
» Ggfvg.
Tråfvad, Rum för resande.
Trångsviken. Hotel Dalgård.
Trälleborg, Stadshotellet.
» Hotell Norden.
Tulleråsen, Ggfvg.
Tyringe, Hotel
» Pensionat.
» Ggfvg.
Täsjö, Ggfvg.
Tännäs, Ggfvg. (Valmåsen).
Tärnsjö, Rum för resande.
» Ggfvg.
Tölleşjö, Ggfvg. (1 km. Tölleşjöholm).
Töre, Ggfvg.
Töreboda, Hotel.
» Ggfvg.
Uddebo, Rum för resande
Uddevalla, Grand Hotel, se annons sid. 34.
» Hotel Royal, se annons sid. 19.
» Uddevalla hotell.
» Ggfvg.
Ulfshamn, Ulfö Hotellaktieb.
Ulricehamn, Stadshotellet.
» Stadshotellet, se annons sid. 35.
» Ggfvg.
» Restaur. i Sanatoriet.
Umeå, Stora hotellet.
» Hotel Forsberg.
» Centralhotellet.
Undenäs, Ggfvg. (Öfverby).
Undersåker, Pensionat.
Upperud, Hotel.
Uppsala, Hotel Svea.
» » Svanfeldt.
» » S:t Erik.
» » Gäfle.
» » Sala.
» Stadshotellet m. Annex.
» Grand Hotel Hörnan.
Ursviken, Hotel.
Utö, Restaurant och Hotel.
Vadstena, Stadshotellet.
Vaggeryd, Järnvägshotellet.
Valdemarsvik, Hotel Svanen.
» Stora hotellet.
Vallentuna, Hotel.
Vallsta, Rum för resande.
Vallåkra, Ggfvg.
Vanneboda, Hotel.
Vansbro, Järnvägshotellet.
Vara, Järnvägshotellet.
» Stora hotellet.
» Rum för resande.
Vartofta, Rum för resande samt Restaurant.
Vaxholm, Vaxholms Hotel.
Veberöd, Hotel And. Bengtsson, J. Thornqvist.
Veda, Ggfvg. (Hornö).
» » (Veda).
Vedum, Ggfvg.
Veinge, Hotel Veinge.
Vessigebro, Rum för Resande.
» Ggfvg. (Sjönevad).
Vifstavarf, Hotel Bergeforsen.
» Turisthyddan.
Vilhelmina, Ggfvg.
Vilshult, Hotel.
Vimmerby, Stadshotellet.
Vindeln, Ggfvg.
Vingåker, Hotel.
» Ggfvg. (Bondestad).
Vinslöf, Rum för resande.
Virserum, Virserums hotel.
Visby, Stadshotellet.
» Hotel Visby Börs.
Visingsö, Hotel Visingsö.
Vislanda, Joh. Lindahls hotel.
Vistakulle, Turisth. (sommarm.).
Vittangi, Ggfvg.
Vittsjö, Hotel.
Vollsjö, Hotel Svea.
» » Flygare.
Vretstorp, Hotel.
» Ggfvg.
Vrigstad, Ggfvg.
Vuollerim, Ggfvg.
Vånga, Ggfvg.
Vårgårda, Hotel och Ggfvg.
Vänersborg, Hotel Anna Björk.
» Centralhotellet.
» Hotel Strömers.
» Venersborgs Stadshus, Hotel, Källare o. Ggfvg.
Vännäs, Järnvägshotellet.
» Ggfvg.
Värnamo, Ggfvg.
» Stora hotellet.
Väsby, Rum för resande. — Mat tillhandahålles.
Västerfernebo, Ggfvg. vid Forsby
Västervik, Stad hotellet.
» Strandhotellet.
Västerås, Centralhotellet.
» Stadshotellet.
Västerås, Hotel Klippan.
» » Västerås.
» Pens. Västmannia.
Västra Torup, Hotel.
Växlö, Hotellet.
» Stadshotellet, se annons sid. 33.
» Ggfvg.
» Nyströms hotel.
Ystad, Hotel Continental.
» Hotel du Sud.
» Hotel du Nord.
» » Prins Carl.
» Saltsjöbadens hotel och Restaurant (sommarmån.).
Åby, Ggfvg.
Åhus, Ggfvg. och Hotel.
» Järnvägshotellet.
Ålem, Järnvägshotellet.
Åmot, Hotel John Englund.
» Nya hotellet.
» Ggfvg.
Åmål, Järnvägshotellet.
» Stadshotellet.
» Rum för resande.
Ånge, Järnvägshotellet.
» Hotel Gustaf.
Ånge, Hotel Höjer.
» Nya Ggfvg.
Ånn, Björkhagens pensionat.
» Klacka pensionat.
» Ånns fjällpensionat.
Åneset, Ggfvg.
Åre, Grand Hotel Åre.
» Hotel Åreskutan.
Årjeng, Hotel Årjeng m. Ggfvg.
Åsa station, Ggfvg.
Åsheda, Hotel Kexholm.
» Hotel Åsheda.
Åstorp, Järnvägshotellet.
» Pensionat.
» Ggfvg.
Åtvidaberg, Hotel.
Älfdalen, Bakkens pensionat.
» Nya Hotellet (Ggfvg.).
Älfkarleö, Älfkarleö turisthotel.
» Hotel m. Restaurant.
Älfsbyn, Hotel.
Ängarås, Ggfvg.
Älmhult, Hotel m. Restauration.
Ängelholm, Hotel: Thor (Ggfvg.).
» Hotel Rönne.
Angelsberg, Järnvägshotellet.
» Turisthotellet.
Ödenäs, Ggfvg. (Kullabo).
Ödeshög, Hotel Ödeshög.
» » Chicago.
» » Ggfvg.
Öfverhörnäs, Ggfvg. (Hörnäs).
Örebro, Fru Petersons Pensionat och Hotell, se sid. 21.

STERNER'S PARFYM BOUQUET des AMOURS rekommenderas

i parti och minut hos Parfymeri Axel Sterner, Regeringsgatan 33, Stockholm.

1. Luleå—Riksgränsen (Narvik).

Km.	Statens järnvägar, spårv. 1.435.	Pt. 512 II III	Bt. 942 II III	Gt. 1706 II III	Bt. 906 II III	Bt. 910 II III
	Fr. Luleå	5 55	7 16	10 16	2 26	8 10
	› Notviken	|	×	×	×	×
9	› Gammelstad	6 06	7 39	10 49	2 52	8 46
	Sunderby, s:a	|	×	×	×	×
19	› Sunderby	6 18	7 59	11 18	3 12	9 16
28	› Säfvast	6 29	8 15	11 40	3 29	9 39
36	Till Boden ⚔	6 40	⚔8 27	11 59	3 44	9 56
110	Till Morjärv 2	10 11	...	...	←	
156	› Lappträsk	12 22	...	...	St. 26	
1180	› Stockholm 2, 7	10 08:	...	...	I* II III	

Km.	Station	Bt. 942	Gt. 1706	St. 26
	Fr. Stockholm 7, 2	::633	...	:633
	› Lappträsk	:339	Gt. 1706	339
	› Morjärv 2	:549	III	549
	Fr. Boden ⚔	8 42	12 27	11 02
	Holmfors	×	×	
55	› Ljuså	9 11	1 11	
	› Gransjö	9 34	1 51	
76	› Sandträsk	9 49	2 17	
	Gullträsk	10 04	2 43	
96	Lakaträsk	10 20	3 22	
	Näsberg	10 48	3 52	
123	› Murjek	11 12	4 44	
135	› Polcirkeln	11 33	5 20	
	Koskivara	11 47	5 46	
157	› Nattavara	12 05	6 35	
	› Kilvo	12 27	7 02	
	Nuortikon	12 39	7 22	
	Ripats	12 57	7 51	
205	Till Gällivare ⚔	1 23	8 32	4 52
	Till Koskulls kulle	2 07	11 30:	11 30
	› Malmberget	2 10	9 22	6 20
	Fr. Koskulls kulle	12 35	...	:645
	› Malmberget	1 00	...	:710
	Fr. Gällivare ⚔	1 38	...	5 24
221	› Sikträsk	1 54	...	
	› Linaälf	2 12	...	
238	› Risbäck	2 27	...	
263	› Fjällåsen	3 08	...	
	Turisthydda	×	...	
291	› Kalixfors	3 47	...	
305	Till Kiruna ⚔	⚔4 05	...	7 45
	Fr. Kiruna ⚔	4 25	...	...
316	› Krokvik	4 42	...	...
326	› Rautas	4 58	...	...
336	› Rensjön	5 14	...	...
345	› Bergfors	5 32	...	...
356	› Torneträsk	5 48	...	...
366	› Stenbacken	6 03	...	...
376	Kaisepakte	6 18	...	...
388	› Stordalen	6 36	...	...
398	› Abisko	6 57	...	...
	Abiskojokk	×	...	...
407	› Björkliden	7 12	...	...
416	› Kopparåsen	7 36	...	...
427	› Vassijaure	7 53	...	...
	› Vassijockk	|	...	...
434	Till Riksgränsen ⚔	8 05	...	...
	Till Narvik	9 53	...	...

St. 26: Går från Boden Tisdagar och Fredagar. Sofvagn I och II kl.

*1 kl. endast för resande som löst sofvagnsbiljett.

OBS.! Direkta vagnar och sofvagnar, se sid. 11.

Biljettpris enligt zontaxa, se tab. A sid. 5.

(Narvik) Riksgränsen—Luleå.

Km.	Statens järnvägar, spårv. 1.435.		St. 25 I* II III		Bt. 941 II III	
	Fr. Narvik		...	...	8 30	...
	Fr. Riksgränsen ⚔		...	...	10 33	...
	› Vassijokk		...	...	|	...
7	› Vassijaure		...	...	10 44	...
18	› Kopparåsen		...	...	11 00	...
27	› Björkliden		...	...	11 16	...
	Abiskojokk		...	...	×	...
36	› Abisko		...	...	11 38	...
46	› Stordalen		...	...	11 53	...
58	› Kaisepakte		...	...	12 10	...
68	› Stenbacken		...	...	12 24	...
78	› Torneträsk		...	...	12 38	...
89	› Bergfors		..	...	12 59	...
98	› Rensjön		...	...	1 13	...
108	› Rautas		St. 25	...	1 27	...
118	› Krokvik		I*	...	1 42	...
129	Till Kiruna ⚔		II III	...	1 57	...
	Fr. Kiruna ⚔		10 02	...	2 10	...
143	› Kalixfors			...	2 28	...
	Turisthydda			...	×	...
171	› Fjällåsen			...	3 07	...
196	› Risbäck			...	3 47	...
	Linaälf			...	4 01	...
219	› Sikträsk			...	4 18	...
229	Till Gällivare ⚔		12 23	...	⚔4 33	...
237	Till Malmberget		6 20	G. 1705	5 35	...
239	› Koskulls kulle		11 30	III	5 35	...
	Fr. Malmberget		:710	6 23	4 10	...
	› Koskulls kulle		:645	:645	3 50	...
	Fr. Gällivare ⚔		12 31	7 03	4 58	...
	Ripats			7 56	5 26	...
	Nuortikon			8 23	5 41	...
	› Kilvo			8 42	5 58	...
277	› Nattavara			9 26	6 12	...
	Koskivara			9 59	6 29	...
299	› Polcirkeln			10 26	6 43	...
311	› Murjek			11 20	7 04	...
	Näsberg			11 58	7 25	...
338	› Lakaträsk			12 40	7 47	...
	Gullträsk			1 04	8 00	...
358	› Sandträsk			1 31	8 15	...
	› Gransjö			2 06	8 26	...
379	› Ljuså			2 42	8 45	...
	Holmfors			×	×	...
398	Till Boden ⚔		6 15	3 19	9 11	...
472	Till Morjärv 2	...	10 11	...	10 11:	...
518	› Lappträsk	Bt. 909	12 22	...	12 22:	Pt. 511
1542	› Stockholm 2, 7.	II III	10 08:	...	10 08::	II III
	Fr. Stockholm 7, 2.	↓		...	...	:633
	› Lappträsk		Bt. 907	...	339	...
	› Morjärv 2		II III	II III	549	...
	Fr. Boden ⚔	7 02	10 41	3 55	9 21	10 58
406	› Säfvast	7 26	10 57	4 18	9 34	11 03
415	› Sunderby	7 55	11 15	4 40	9 47	11 14
	Sunderby, s:a	×	×	×	×	|
425	› Gammelstad	8 27	11 39	5 13	10 05	11 26
	› Notviken	×	×	5 28	×	|
434	Till Luleå	8 50	11 59	5 41	10 22	11 38

St. 25: Går från Kiruna Onsdagar och Lördagar. Sofvagn I och II kl.

Gällivare—Malmberget.

⊙ II III klass	Gt. 1708	Gt. 1710	Gt. 1712	Gt. 1704	Gt. 1714	Gt. 1706
Fr. Gällivare ⚔	6 00	9 00	12 10	1 45	5 10	9 00
Till Malmberget	6 20	9 25	12 35	2 10	5 35	9 22

⊙ Utom 1705 och 1706 som medför III kl.

Malmberget—Gällivare.

⊙ II III klass	Gt. 1705	Gt. 1707	Gt. 1709	Gt. 1703	Gt. 1711	Gt. 1713
Fr. Malmberget	6 23	8 15	10 45	1 00	4 10	7 10
Till Gällivare ⚔	6 39	8 35	11 05	1 15	4 30	7 30

Gällivare—Koskulls kulle.

III klass	Gt. 1716	Gt. 1718	Gt. 1720
Fr. Gällivare ⚔	11 10	1 47	5 15
Till Koskulls kulle	11 30	2 07	5 35

Koskulls kulle—Gällivare.

III klass	Gt. 1715	Gt. 1717	Gt. 1719
Fr. Koskulls kulle	12 35	3 50	6 45
Till Gällivare	1 05	4 20	7 15

2 a. Bastuträsk—Skellefteå—Kallholmen. | Kallholmen—Skellefteå—Bastuträsk.

Se sid. 11.

Biljettpris enligt zontaxa, se tab. A sid. 6.

3. Vännäs—Umeå.

Km.	Statens järnvägar, spårv. 1.435.	Bt. 931 II III	Gt. 1765 II III	Bt. 933 II III	Bt. 929 II III	Pt. 523 II III
	Fr. Stockholm C. 7	...	...	:633	920	:712
	› Luleå 1, 2	...	:226	555	10 15	...
	Fr. Vännäs ⚔	8 20	10 26	3 17	10 20	5 56
6	› Spöland	8 31	10 46	3 28	10 44	6 06
19	› Brännland	8 58	11 19	3 50	11 11	6 28
31	Till Umeå	9 12	11 46	4 09	11 35	6 47

Bt. 931: Helgfr. Lörd. Bt. 933: Se anm. 15, 28 sid. 45. Pt. 523: Supplementståg. Går d. 21—24 dec. Se anm. 15 o. 28 å sid. 45.

Umeå—Vännäs.

Km.	Statens järnvägar. spårv. 1.435.	Bt. 930 II III	Bt. 934 II III	Bt. 932 II III	Gt. 1766 II III	Pt. 524 II III
	Fr. Umeå	4 50	1 30	2 42	6 23	9 55
12	› Brännland	5 15	1 52	3 04	6 59	10 17
25	› Spöland	5 41	2 16	3 28	7 35	10 40
31	Till Vännäs ⚔	5 53	2 26	3 39	7 50	10 51
176	Till Luleå 2, 1	541	11 38	...	...	...
888	› Stockholm C. 7	750:	10 08:	...	...	950:

Bt. 934: Se anm. 14, 27 sid. 45. Bt. 932: Helgfr. Lörd. Pt. 524: Supplementståg. Går d. 20—23 dec. Se anm. 14 o. 27 å sid. 45.

4. Mellansel—Örnsköldsvik.

Km.	Statens järnvägar, spårv. 1.435.	Gt. 1763 II III	Bt. 921 II III	Bt. 923 II III	Pt. 525 II III
	Fr. Stockholm C. 7, 2	...	:633	:920	:712
	› Luleå 1, 2	...	:1015	555	...
	Fr. Mellansel ⚔	7 57	11 55	6 10	2 38
9	› Moälfven	8 23	12 16	6 32	2 58
	Västerhus	×	×	×	×
22	› Själevad	9 02	12 49	7 07	3 30
	› Öfversjäla	×	×	×	×
29	Till Örnsköldsvik	9 26	1 10	7 23	3 51

Bt. 921: Se anm. 15 o. 28, sid. 45. Bt. 923: Se anm. 14 o. 27, sid. 45. Pt. 525: Supplementståg. Går den 20—24 dec. Se anm. 14, 15, 27 o. 28 å sid. 45.

Örnsköldsvik—Mellansel.

Km.	Statens järnvägar, spårv. 1.435.	Gt. 1764 II III	Bt. 922 II III	Bt. 924 II III	Pt. 526 II III
	Fr. Örnsköldsvik	5 45	10 00	3 56	12 28
	› Öfversjäla	×	×	×	×
7	› Själevad	6 15	10 28	4 19	12 52
	Västerhus	×	×	×	×
20	› Moelfven	6 58	10 57	4 58	1 26
29	Till Mellansel ⚔	7 25	11 19	5 15	1 47
294	Till Luleå 2, 1	...	11 38	541:	...
	› Stockholm C. 2, 7	...	750:	10 08:	950:

Bt. 922: Se anm. 15, 28 s. 45. Bt. 924: Se anm. 14 o. 27, sid. 45. Pt. 526: Supplementståg. Går den 20—24 dec. Se anm. 14, 15, 27 o. 28 å sid. 45.

5. Långsele—Sollefteå.

Km.	Statens järnvägar, spårv. 1.435.	Bt. 858 II III	Bt. 860 II III	Bt. 862 II III	Bt. 864 II III	Gt. 1564 II III
	Fr. Stockholm 7, 2	:633	:920	...	...	...
	› Östersund 7, 2	:633	700	...	...	10 05
	› Sundsvall 11, 7, 2	:610	520	...	...	10 10
	Fr. Långsele ⚔	9 15	1 53	3 59	8 46	11 46
	Hjälta	×	×	×	×	|
14	Till Sollefteå	9 39	2 17	4 23	9 10	12 14
116	Till Härnösand 6	115	...	922	...	...

Sollefteå—Långsele.

Km.	Statens järnvägar, spårv. 1.435.	Bt. 1563 II III	Bt. 857 II III	Bt. 859 II III	Bt. 861 II III	Bt. 863 II III
	Fr. Härnösand 6	...	...	745	...	405
	Fr. Sollefteå	4 05	8 15	12 29	2 53	7 45
	Hjälta	|	×	×	×	×
14	Till Långsele ⚔	4 35	⚔8 48	1 02	⚔3 26	⚔8 18
	Till Sundsvall 2, 7, 11	7 20	...	...	11 52	915:
	› Östersund 2, 7	7 35	...	...	10 11	957:
	› Stockholm 2, 7	...	...	...	750:	10 08:

6. Härnösand—Sollefteå.

Km.	Härnösand—Sollefteå järnv., spårv. 1.435.	Bt. 2	Gt. 8	Pt. 4	Bt. 6
	Fr. Härnösand	7 46	11 10	4 05	6 50
8	› Ålandsbro	8 01	11 36	4 21	7 15
12	› Gryttjom	×	×	×	×
18	› Oringen	8 23	12 04	4 41	7 40
23	› Utansjö	×	×	|	×
26	› Veda	8 42	12 35	4 58	8 06
30	› Ramvik	8 53	12 50	5 08	8 20
36	› Sprängsviken	9 11	1 18	5 24	8 39
39	› Strömnäs	×	×	×	×
42	Frånö	9 26	1 39	5 36	8 57
46	› Kramfors	9 37	2 04	5 46	9 12
51	› Dynäs	9 49	2 22	5 57	9 25
53	› Wäja	×	×	|	×
56	› Bollstabruk	10 06	2 51	6 08	9 42
58	› Näs	×	×	|	×
62	Till Nyland	10 19	3 07	6 18	9 55
	Fr. Nyland	10 34	3 22	6 20	...
71	› Prästmon	10 52	3 49	6 39	...
77	› Fanom	×	×	×	...
84	› Lökom	11 21	4 27	7 00	...
89	› Gårdnäs	11 33	4 41	7 09	...
95	› Multrå	11 49	5 03	7 21	...
99	› Sollefteå läger	11 57	5 12	7 28	...
102	Till Sollefteå	12 05	5 20	7 35	...
116	Till Långsele 5	102	...	818	...
247	› Bräcke 5, 2	800	...	11 44	...
762	› Stockholm C. 5, 2, 7	750:	...	10 08:	...

Biljettpris enligt zontaxa.

Kilom.	Enkel biljett II	III
1—6	0,30	0,20
7—12	0,60	*0,40
13—18	0,90	*0,60
19—24	1,20	*0,80
25—30	1,50	*1,00
31—36	1,80	*1,20
37—42	2,10	*1,40
43—48	2,40	*1,60
49—54	2,70	*1,80
55—60	3,00	*2,00
61—66	3,30	*2,20
67—72	3,60	*2,40
73—79	3,90	2,60
80—86	4,20	2,80
87—93	4,50	3,00
94—100	4,80	3,20
101—107	5,10	3,40

*För de 4 första kilometertalen af denna zon minskas de angifna biljettprisen i III kl. med 10 öre.

Sollefteå—Härnösand.

Km.	Härnösand—Sollefteå järnv., spårv. 1.435.	Bt. 1	Pt. 3	Bt. 7	Gt. 5
	Fr. Stockholm C. 7, 2, 5	...	:633	...	920
	› Bräcke 2, 5	...	558	...	922
	› Långsele 5	...	915	...	359
	Fr. Sollefteå	...	9 50	11 30	4 40
3	› Sollefteå läger	...	9 58	11 40	4 49
7	› Multrå	...	10 05	11 51	4 58
13	› Gårdnäs	...	10 17	12 09	5 14
18	› Lökom	...	10 26	12 25	5 27
25	› Fanom	...	×	×	×
31	› Prästmon	...	10 50	1 03	5 58
40	Till Nyland	...	11 04	1 23	6 14
	Fr. Nyland	7 00	11 08	1 38	6 19
44	› Näs	×	|	×	×
46	› Bollstabruk	7 16	11 18	2 09	6 37
49	› Wäja	×	|	×	×
51	› Dynäs	7 30	11 28	2 32	6 51
56	Kramfors	7 44	11 41	3 08	7 07
60	› Frånö	7 57	11 51	3 36	7 21
63	› Strömnäs	×	×	×	×
66	› Sprängsviken	8 12	12 02	4 05	7 36
72	› Ramvik	8 31	12 18	4 37	7 54
76	› Veda	8 44	12 27	4 59	8 06
79	› Utansjö	×	|	×	×
84	› Oringen	9 05	12 44	5 25	8 26
90	› Gryttjom	×	|	×	×
94	› Ålandsbro	9 25	1 01	5 53	8 46
102	Till Härnösand	9 40	1 15	6 10	9 00

Genomgående vagnar i tågen № 2 o. 4 Härnösand—Långsele samt № 3 och 5 Långsele—Härnösand.

Biljettpris enligt zontaxa, se ofvan.

En billig men förstklassig Motor eller Motorbåt erhålles genom MOTORTEKNISKA BYRÅN. Svenskt fabrikat. Observera! Enastående priser.
41 Kungsgatan 41
Rikstel. 89 63. STOCKHOLM. Allm. 150 31.
Återförsäljare antagas.

Privathotellet
Hamngatan 13, Stockholm
Grundadt 1886
rekommenderas.
Rum från 2 kr.
Rabatt till herrar Riksdagsmän för rum på längre tid.
Riks 23 56 Allm. 79 79.

2. Bräcke—Karungi

(Biljettpris taxa A sid. 5.)

Km.	Statens järnvägar, spårv. 1.435.	Pt. 502 *I II III			Bt. 856 II III	Gt. 1564 II III	Pt. 506 *I II III
	Fr. Stockholm 7	:633	...	...	:920	...	:712
	› Östersund 7	:633	...	...	700	10 05	:633
	› Sundsvall 11, 7	:610	...	...	520	10 10	:740
	Fr. Bräcke	5 28	*Endast å sofvagns-sträckor för res. som löst sofv.-bilj.		⚔9 22	⚔4 00	7 02
	Grötingen	|			×	×	|
22	› Nyhem	6 23			9 58	4 56	7 27
35	› Dockmyr	6 43			10 22	5 07	7 46
	Gastsjön	|			×	×	|
55	› Kälarne	7 06			10 55	6 15	8 09
67	› Håsjö	7 27			11 22	7 40	8 33
80	› Ragunda	7 42			11 42	8 31	8 48
	Österede	|	...	...	×	×	|
93	Till Bispgården	8 00	...	...	12 06	9 02	9 05
	Fr. Bispgården	8 01	...	...	12 08	9 41	9 05
111	› Graninge	8 20	...	...	12 44	10 24	9 35
121	› Helgum	8 48	...	...	1 02	11 11	9 48
	Österforse	|	Bt. 920	...	×	×	|
131	Till Långsele ⚔	8 56	II III	..	1 21	11 31	⚔9 59
145	Till Sollefteå 5	9 39	Helgfria	...	217	12 14:	...
247	› Härnösand 5, 6	115	Lörd.	...	...	...	...
	Fr. Härnösand 6, 5	...	...	...	745	Gt. 1762	...
	› Sollefteå 5	815	405	...	12 29	III	...
	Fr. Långsele ⚔	9 11	7 00	...	1 47	3 25	11 00
139	› Österås	9 22	⚔7 18	...	2 04	3 46	11 15
151	› Selsjön	9 48	7 48	...	2 48	4 35	11 45
	Aspeå	|	ank.	...	3 36	5 31	12 35
	Byvattnet	|		...	×	×	|
192	› Skorped	10 47	...	...	4 19	6 24	1 07
213	› Anundsjö	11 16	...	...	5 03	7 19	1 38
222	Till Mellansel ⚔	11 29	...	...	5 18	7 37	⚔1 50
251	Till Örnsköldsvik 4	110	...	...	728	926	351
	Fr. Örnsköldsvik 4	1000	...	...	355	545	1228
	Fr. Mellansel ⚔	11 36	...	...	5 40	7 56	2 11
226	› Gottne	11 44	...	...	5 56	8 12	2 20
	Björnsjö	|	...	...	×	×	|
247	› Björna	12 18	Bt. 926	...	6 50	9 17	2 52
	Långviksmon	|	II III	...	×	×	|
272	› Trehörningsjö	12 58	Helgfria	...	7 53	10 41	3 34
	Norrfors	|	Lörd.	...	8 18	11 10	4 20
303	› Nyåker	1 49	7 00	...	8 52	12 09	4 47
319	› Hörnsjö	2 16	7 36	...	9 35	1 02	5 18
342	Till Vännäs ⚔	2 49	8 11	...	10 17	⚔1 50	5 50
372	Till Umeå 3	409	912	...	1125	...	647
	Fr. Umeå 3	130	452	*Helgfr. L	...	*242	...
	Fr. Vännäs ⚔	3 15	6 05	...	...	4 00	...
364	› Tvärålund	3 47	6 44	...	...	4 54	...
377	› Vindeln	4 07	7 07	...	...	5 31	...
390	› Hällnäs	4 38	7 39	...	...	6 21	...
	Yttersjön	|	×	...	...	×	...
416	› Ekträsk	5 11	8 27	...	...	7 27	...
433	› Åsträsk	5 42	9 03	...	...	8 14	...
453	Till Bastuträsk	6 11	9 36	...	...	8 50	...
	Till Skellefteå	812	208	...	...	...	...
	Fr. Skellefteå	309	727	...	...	...	...
	Fr. Bastuträsk	6 14	9 40			9 15	
	Kusfors	|	×			×	Gt. 1702
487	Till Jörn ⚔	7 02	⚔10 40			10 23	III
	Fr. Jörn ⚔	7 08	10 55			...	4 20
	› Storträsk	|	×			...	×
	› Träskholm	|	×			...	×
518	› Myrheden	7 51	11 50			...	5 33
529	› Långträsk	8 14	12 16			...	6 03
	Koler	|	12 42			...	6 37
560	› Storsund	8 55	1 04			...	7 06
	Korsträsk	|	×			...	×
583	› Älfsby	9 22	1 50			...	8 29
602	› Brännberg	10 01	2 22			..	9 13
	Degerbäcken	|	×			...	×
621	› Hednoret	10 28	2 55			...	9 54
629	Till Boden ⚔	10 42	3 09			...	10 10
665	Till Luleå 1	11 38	541	Bt. 906	Bt. 904	...	11 59
898	› Kiruna 1	†405:	...	III	II III	...	...
	Fr. Kiruna 1	...	...	...	:210††	...	...
	› Luleå 1	...	...	226	555	...	...
	Fr. Boden ⚔	...		5 59	6 55	...	
646	› Hundsjö	...		6 33	7 34	...	
	Degerselet	...		⚔6 54	7 59	...	
661	› Niemisel	...		7 08	8 28	...	
	Bjurå	...		ank.	×	...	
678	› Afvafors	...		...	9 23	...	
703	Till Morjärv ⚔	...		...	10 11	...	
	Fr. Morjärv ⚔				10 29	...	
	› Råktjärv				10 51	...	
	› Ö:a Flakaträsk				×	...	
732	› Hvitvattnet				11 45	...	
	› Bodträsk				×	...	
749	Till Lappträsk	...	...	...	12 22	...	...
	Fr. Lappträsk	Fr. o. m. den dag			12 28	...	...

Pt. 502: Sofvagnar I, II o. III kl. Se anm. 15 o. 28 å sid. 45. Restaurantvagn Långsele—Boden. Bt. 902 II III (Vännäs—Bastuträsk). Pt. 506: Se anm. 15 o. 28 å sid. 45. Supplementståg. Går den 21, 22, 23 och 24 december.

Anvisn. rörande jul- och påsktrafiken se sid. 45.

†O. o. L. 745. Lördagar. ⟩ Tisd. o. fred. Sofvagn I o. II kl. ††O. och L. 1020.

Karungi—Bräcke.

Km.	Statens järnvägar, spårv. 1.435.		Bt. 903 II III				
	Fr. Karungi	...	2 55	■	...		
21	Till Lappträsk	...	3 33		...		
	Fr. Lappträsk	...	3 39		...		
	› Bodträsk	...	×		...		
38	› Hvitvattnet	...	4 27		...		
	› Ö:a Flakaträsk	...	×		...		
	› Råktjärv	...	5 11		...		
67	Till Morjärv ⚔	...	5 31		...		
	Fr. Morjärv		5 49		...		
92	› Afvafors	Bt. 905	6 59		...		
	Bjurå	III	×		...		
109	› Niemisel	8 52	7 48		...		
	Degerselet	⚔9 06	8 04	...	...		
124	› Hundsjö	9 26	8 33	...	...		
141	Till Boden ⚔	10 01	9 05	...	...	...	...
	Till Luleå 1	11 59	10 22	Gt. 1701	Bt. 901	Pt. 501	
	› Kiruna 1	...	†405:	III	II III	§I II III	
	Fr. Kiruna 1	...	...	...	...	††:210	
	› Luleå 1	...	...	226	1015	555	
	Fr. Boden ⚔	...	...	4 20	12 22	6 51	
149	› Hednoret	...	...	4 46	12 39	7 04	
	Degerbäcken	...	...	×	×	|	
168	› Brännberg	...	...	5 35	1 15	7 33	
187	› Älfsby	...	...	6 39	1 48	8 03	
	Korsträsk	...	...	×	×	|	
210	› Storsund	...	...	7 58	2 39	⟩8 44	
	Kohler	...	...	8 39	3 02	|	
241	› Långträsk	...	...	9 20	3 31	9 29	
252	› Myrheden	...	...	9 52	3 55	9 51	
	› Träskholm	...	...	×	×	|	
	› Storträsk	Gt. 1761	...	×	×	|	
283	Till Jörn ⚔	III	..	10 55	⚔4 50	10 36	
	Fr. Jörn ⚔	4 00	...		5 10	10 50	
	Kusfors	×	...	Ank.	×	|	
317	Till Bastuträsk	5 08	...		6 09	11 38	
	Till Skellefteå	...	...	...	813	208	
	Fr. Skellefteå	...	...	...	309	727	
	Fr. Bastuträsk	5 26	...	...	6 15	11 41	
337	› Åsträsk	6 06	...	...	6 50	12 09	
354	› Ekträsk	6 48	...	...	7 22	12 34	
	Yttersjön	×	...	Bt. 925	×	|	
380	› Hällnäs	8 08	...	II III	8 20	1 18	
393	› Vindeln	8 52	...	Helgfr.	8 44	1 37	
406	› Tvärålund	9 24	Bt. 855	Lörd.	9 09	1 58	Pt. 505
428	Till Vännäs ⚔	10 06	II III		9 43	2 29	§I II III
	Till Umeå 3	11 45	...	...	11 35	409	...
	Fr. Umeå 3	...	450	...	...	130	955
	Fr. Vännäs ⚔	11 40	6 43	5 40		2 49	10 56
451	› Hörnsjö	12 48	7 38	6 28		3 25	11 30
467	› Nyåker	1 50	8 21	7 01		3 54	12 02
	Norrfors	2 30	8 56	Ank.		|	12 28
498	› Trehörningsjö	3 22	9 38			4 46	12 59
	Långviksmon	×	×	...		|	|
523	› Björna	4 30	10 32	...		5 24	1 43
	Björnsjö	×	×	...		|	|
544	› Gottne	5 28	11 18	...		5 55	2 25
548	Till Mellansel ⚔	5 39	11 28	...		6 04	⚔2 33
	Till Örnsköldsvik 4	728	110	...		728	351
	Fr. Örnsköldsvik 4	355	1000	...		355	1228
	Fr. Mellansel	6 31	11 50			6 11	3 14
557	› Anundsjö	7 30	12 27	Bt. 919		6 30	3 41
578	› Skorped	8 27	1 13	II III		6 59	4 21
	Byvattnet	×	×	Helgfr.		|	|
	Aspeå	9 11	1 53	Lörd.		|	5 00
619	› Selsjön	10 07	2 41	7 53		7 58	5 38
631	› Österås	10 37	3 05	⚔8 20		8 17	6 00
639	Till Långsele ⚔	10 55	⚔3 21	8 39		8 30	⚔6 15
	Till Sollefteå 5	12 14:	423	939		910	...
	› Härnösand 5, 6	Gt. 1563	900	115		...	...
	Fr. Härnösand 6, 5	II III	...	...		405	...
	› Sollefteå 5	405	253	...		745	...
	Fr. Långsele ⚔	4 53	3 52	...		8 45	6 43
	Österforse	×	×	...		|	×
649	› Helgum	5 36	4 14	...		8 58	7 05
659	› Graninge	6 09	4 34	...		9 13	7 21
677	Till Bispgården	6 54	5 08	...		9 39	7 49
	Fr. Bispgården ⚔	7 04	5 10	...		9 40	7 50
	Österede	×	×	...		|	|
690	› Ragunda	7 55	5 37	...		9 58	8 07
703	› Håsjö	8 46	6 08	...		10 17	8 26
715	› Kälarne	9 30	6 28	...		10 32	8 52
	Gastsjön	×	×	...		|	|
735	› Dockmyr	10 40	7 04	...		11 03	9 18
748	› Nyhem	11 22	7 25	...		11 18	9 34
	Grötingen	×	×	...		|	|
770	Till Bräcke ⚔	12 10	⚔8 00	...		11 44	9 58
	Till Sundsvall 7, 11	7 20	11 52	...		915:	835:
	› Östersund 7	7 35	10 11	...		957:	11 57

Bt. 905: Lördagar. ■ Fr. o. m. den dag band. öppn. för trafik.

⟩ Torsd. och sönd. ofvagn I o. II kl. till Jörn. †O. o. L. 745. ††O. o. L. 1022. §End. å sofv.-str. för res. som löst sofvagnsbiljett.

Direkta vagnar, sofvagnar m. m. se sid 12.

Bt. 901: Se anm. 14 o. 27 å sid. 45. Pt. 501: Sofvagnar I, II o. III kl. Restaurantvagn Boden—Långsele. Pt. 505: Supplementståg. Se anm. 14 o. 27 å sid. 45. Går den 20—23 december.

Anvisn. rörande jul- o. påsktrafiken se sid. 45.

7. Stockholm—Storlien (Trondhjem).

Km.	Statens järnv., spårv. 1.435.		Gt. 1052 Skd III	Pt. 102 II III	Pt. 104 II III	Pt. 108 II III	Gt.1054 III	St. 22 *I II III	Pt. 106 II III	St. 24 I* II III	Supplementståg St. 46 I* II III	Supplementståg St. 44 I* II III
	Fr. Stockholm ✕	†Fr. Stockh. till Rotebro tåg 122.	†452	900	1020	122	...	633	700	920	502	712
66	Till Uppsala ✕		732	1006	1129	249	...	739	806	1026	608	
	Fr. Norrtälje 50		...	642	642	642	...	1245	1245	...	...	1245
	» Gäfle 51		...	635	...	...	852	305	305	630	...	305
	» Knutby 50		515	...	...	...	...	...	...	740	...	...
	Fr. Uppsala ✕		805	1013	1137	256	400	745	813	1032	614	✕p840
	Börje	* Endast för resande som löst sofvagnsbiljett.	×		×		443		×			
79	» Brunna		841	×1027	1154	311	×		831	a1047		
86	» Åland		903	×1037	×1203	321	523		841			
	Järlåsa		×		×	×	×		×			
100	» Vittinge		944	×1054	×1223	339	623		900			
107	» Morgongåfva		1004	×1103	×1232	348	650		909			
113	Till Heby		1017	1111	1241	356	706		917	1127		
	Till Enköping 38 b		...	...	...	642	...	...	...	803:	...	...
	Fr. Enköping 38 b		...	...	1006	...	...	...	740	...	...	...
	Fr. Heby		1023	1112	1242	357	447		918	1128		
128	Till Sala ✕		1052	1129	1259	413	⩔823	854	934	1146	×724	
	Till Västerås 39, 35		...	243	243	802		...	...	...	...	...
	» Gäfle 18		...	610	610	...	...	900	900:	900:	900:	...
	Fr. Västerås 35, 39		...	859	...	203	...	203	721	721	203	722
	Fr. Sala ✕	OBS.! Tågtiderna vid mellanstationerna å linjen Stockholm—Uppsala äro uppt:a å tabellen Stockholm—Uppsala.	1144	1131	102	415		855	Gt.1054 III 945	1147	×724	p953
138	» Broddbo		1213	1145	115	428			1021			
150	» Rosshyttan		1242	1159	129	442			1059			
	» Brovallen				×	×			×			
161	Till Krylbo ✕		103	1211	144	✕456		✕933	⩔1130	1224	✕801	
	Till Kärrgrufvan 53		...	255	255	...		655:	...	655	...	...
	» Falun 62, 61		Pt. 492 II III	445	445	914		910:	910:	910	...	...
	» Insjön 62			...	458	...		1035:	1035:	1035	...	...
	Fr. Malmö 20 b		...	:1022	...	...		732		:732	...	732
	» Göteborg 21 b		...	:1010	...	...		1214	...	:1214	...	1207
	» Örebro 23		...	834	...	...		622	...	:622	...	622
	Fr. Krylbo ✕		710	1226	...	525		948	...	1231	814	p1037
165	» Jularbo		717	1233	...	532			...			
171	Till Fors		725	1242	...	541		1001	...			×1050
	Till Grufgården 8		...	210	...	...		...	...	...	...	...
	Fr. Grufgården 8		...	...	...	245		...	...	...	...	...
	Fr. Fors		726	1248	...	542		1001	...			×1050
179	Till Morshyttan		736	1255	...	553		1015	...			×1104
	Till Näs 9	...	835	155	...	640	...	...	...	...	...	...
	Fr. Näs 9	...	540	1200	...	315	...	...	...	...	...	...
	Fr. Morshyttan	...	739	1258	...	554	...	1015	...			×1104
185	» Horndal ✕	...	748	109	...	604	...	1027	...			×1115
190	Till Byvalla	...	755	117	...	612	...	1036	...			×1124
	Till Långshyttan 10	...	957	310	...	902	...	957:	...	...	...	957:
	Fr. Långshyttan 10	...	450	1050	.	430	...	...	...	...	...	...
	Fr. Byvalla	...	756	118	...	613	...	1036	...			×1124
202	» Hästbo	...	811	133	...	628	...		...			
209	» Torsåker	...	824	148	...	639	...	×1058	...			×1147
219	Till Storvik ✕	...	835	✕155	...	651	...	1111	...	142	916	§1200
	Till Gäfle 55	...	950	254	...	940	...	822:	...	822	...	...
	» Falun 55	Pt. 494 III	1000	425	...	825	...	1000:	...	1000	...	...
	» Orsa 55		117	1030	...	...	...	117:	...	117	...	...
	Fr. Orsa 55	...		645	...	1155	...	405	...	:405	...	:405
	» Falun 55	...	715	1245	...	335	...	725	...	:725	...	:725
	» Gäfle 55	...	745	1245	...	550	...	830	...	:830	...	:830
	Fr. Storvik	716	Gt.Skd 1652 III 840	215	...	718	...	1118	...	149	923	1205
226	» Åshammar	×727	918	226	...	725	...		...			
235	» Järbo	741	1000	239	...	741	...		...			
	Medskogsheden	Ank.	1032		...	754	...		...			
257	Till Ockelbo ✕	...	1058	304	...	807	...	1204	...	235		§1250
	Fr. Gäfle C. 51	...	...	200	...	635	...	:635	...	:635	...	:635
	Fr. Ockelbo ✕	...	Gt. 1642 III 519	312	...	812	...	1206	...	236		1251
274	» Lingbo	...	p602	334	...	832	...		...			
284	» Holmsveden	Pt. 498	633	347	...	844	Bt. 892		...			
300	Till Kilafors ✕	II, III	713	400	...	901	II III	1257	...	327		§141
333	Till Söderhamn 13	...	1029	512	...	1012	..	740	...	740	...	...
	Fr. Söderhamn 13	620	...	300	...	732	...	:732	...	:732	...	:732
	Fr. Kilafors ✕	734	...	413	...	908	1015	1258	...	328		142
	» Granbo	745	...		...	×918			...			
	» Länninge	×	...		...	×			...			
317	Till Bollnäs ✕	800	...	433	...	931	1053	* 119	...	349	1110	§204
	Till Orsa 58	1145	...	900	...	...	...	1145	...	1145	...	...
	Fr. Orsa 58	...	...	122	...	...	...	:122	...	:122	...	:122
	Fr. Bollnäs	826	...	456	...	941	...	125	...	400	1115	211
	Röste	×	...		...		...		...			
	» Lottefors	×839	...	507	...	951	...		...			
332	» Arbrå ✕	849	...	518	...	1001	...		...	×420		§230
337	» Vallsta	858	...	526	...	1009	...		...			
344	» Simeå ✕	910	...	536	...	1018	...		...			
353	» Karsjö	922	...	548	...	1029	...		...			
358	» Lörstrand	931	...	557	...	1037	...		...			
365	» Järfsö ✕	942	...	607	...	1046	...		...	×500		
369	» Skästra	949	...	614	...	1053	...		...			
380	Till Ljusdal ✕	✕1003	...	626	...	1105	...	236	...	520	1223	§325
442	Till Hudiksvall 14	235	...	824	...	...	...	820	...	820	...	...
	Fr. Hudiksvall 14	835	...	250	...	...	...	:900	...	:900	...	:900
	Fr. Ljusdal ✕	Bt. 882 II, III 1026	...	641	...	...	...	243	...	520	1228	340
387	» Tallåsen	1043	...	652	...	...	...		...			
408	» Hennan	1116	...	717	...	...	...		...			
	Nybo	×	...		...	...	...		...			
428	» Ramsjö	1201	...	748	...	...	...		...	†×635		
446	» Mellansjö	1232	...	814	...	...	...		...			
464	» Östavall	106	...	832	...	...	...		...	734		
473	» Alby ✕	125	...	852	...	...	...		...	746		
484	Till Ånge ✕	142	...	✕908	...	...	...	458	...	800	228	§548
579	Till Sundsvall 11	730	...	1159	⟩ Endast å sofvagnssträckorna för resande som löst sofvagnsbilj.	* Endast för resande som löst sofvagnsbilj.	††Sofvagn I, II, III kl. till Långsele.	915 Pt. 502 I* II III	† Uppehåll äger rum vid vattentornet.	1100 Pt. 454 ⟩ II III	Pt. 478 I* II III	835 Pt. 506 I* II III
	Fr. Sundsvall 11	1010	...	610				:610		:520	:610	:740
	Fr. Ånge ✕	220	...	926				††508		823	233	602
	Dysjön	255	...	×945						×842		
515	Till Bräcke ✕	✕327	...	1008				548		✕902	313	§642
1002	Till Örnsköldsvik 2, 4	926:	Pt. 456	...				Bt.852 II III 110		728	...	351
	» Umeå 2, 3	...	II, III	...				409		1135	...	641
	Fr. Umeå 3, 2	Gt. 1550	450	...				:730		:730	...	...
	» Örnsköldsvik 4, 2	II, III	1000	...				:355		:355	...	...
	Fr. Bräcke ✕	✕353	✕820	1018	...	...	...	717	...	920	318	
526	» Statre	425	836	a1038	...	...	...	740	...	936		
	» Grimnäs	×	a		...	...	..	×	...			
539	» Gällö	510	857	a1051	...	...	...	812	...	954		
	» Refsund	×	a		...	...	...	×	...			
553	» Pilgrimstad	605	921	a1112	...	...	...	851	...	1015		
	» Lockne	×	a		...	...	...	×	...			
571	» Brunflo	703	949	a1137	...	...	...	930	...	1040		
	Torvalla	×	a		...	...	Gt.1552	×	Bt. 854			
586	Till Östersund ✕	735	1011	1157	...	...	II III	957	II, III	1100	449	
	Till Ulriksfors 17	§Fr. o. m. den dag bandelen Häggenås—Ulriksfors öppn. för allm. trafik.						359	...	359	...	...
	Fr. Ulriksfors 17							...	...	500	...	...
	Fr. Östersund	...	...	...	...	...	730	...	357	1115	455	...
	Östersund V	...	...	...	...	...	×	...	×	×		...
	Säm	...	...	...	...	...	×	...	×			...
597	» Täng	...	...	...	...	...	812	...	430	1134		...
	Dvärsätt	...	...	...	...	...	×	...	×	×		...
607	» Krokom	...	...	...	...	...	900	...	501	1152		...
618	» Nälden	...					948	...	530	1208		...
624	» Ytterån	...					1013	...	540	1219		...
633	» Trångsviken	...					1058	...	621	1235	600	...
644	» Mattmar	...					1145	...	654	1253		...
	Ocke	...					×	...	×	×		...
655	» Mörsil ✕	...					1231	...	727	117	635	...
665	» Järpen ✕	...					205	...	748	141	653	...
	Hålland	...					×	...	ank.	×	×	...
678	» Undersåker	...					316	...	...	205	719	...
	Björnänge	...					×	...	...	×		...
692	» Åre	...					359	...	...	226	739	...
	Tegefors	...					×	...	...	×		...
700	» Dufed	...					435	...	...	241	752	...
713	» Gefsjön	...					514	...	...	310		...
724	» Ånn	...					547	...	...	328		...
735	» Enafors	...					620	...	...	346	856	...
748	Till Storlien ✕	...	...	...	...	...	652	...	...	✕406	✕917	...
854	Till Trondhjem	...	...	...	...	...	1143:	...	...	802	...	...

Söckendagar. — Lokaltåg Stockholm—Uppsala se sid. 11. — Se anm. 15 o. 28 å sid. 45. — Se anm. 15 o. 30 å sid. 45. — Se anm. 15, 28 o. 30 sid. 45. — Går nätterna till den 20 och 21 mars. — Går nätterna till den 21—24 dec. — Sofvagn I, II, III klass. — Sofvagn I och II klass. — Går nätterna till den 21—24 december. — Går den 20 och 21 mars. — Se anm. 15 o. 28 å sid. 45. — § Endast resande från Fors, Morshyttan, Horndal, Byvalla och Torsåker äga afstiga samt i Ånge dessutom resande till Sundsvallslinjen.

Anvisningar rörande JUL- och PÅSK-TRAFIKEN se sidan 45.

Biljettpris enligt zontaxa, se tab. A sid. 6.

Lokaltåg Uppsala—Stockholm och vice versa se nästa sida.

(Trondhjem) Storlien—Stockholm.

Km.	Statens järnvägar, spårv. 1,435	Pt. 453 ⟩I II III		Gt.1551 II III										Supplementståg	Supplementståg Pt. 471 II III
	Fr. Trondhjem	835	...	:235	(S.o.H. :213)	...	...	...	...	...	...	...	...	...	...
	Fr. Storlien ✕	✕121	⟩ Endast å sofvagnssträckan för resande, som löst sofvagnsbiljett.	600					...	...	...	...	...	* Endast resande till linjen Torsåker—Jularbo äga påstiga samt i Ånge dessutom resande från Sundsvallslinjen.	✕[illegible]
13	» Enafors	140		633					...	...	...	...	...		[illegible]
24	» Ånn	158		704					...	...	...	...	...		
35	» Gefsjön	215		732					...	...	...	...	...		
48	» Dufed	240		812					...	...	...	...	...		[illegible]
	Tegefors	×		×					...	...	...	...	...		
56	» Åre ✕	256		842					...	...	...	...	...		[illegible]
	Björnänge	×		×					...	...	...	...	...		
70	» Undersåker	316		922					Bt. 853	...	...	...	...		[illegible]
	Hålland	×		×					II III	...	...	...	...		×
83	» Järpen ✕	344		1023					608	...	...	...	...		[illegible]
93	» Mörsil ✕	✕419		1055					632	...	...	...	...		[illegible]
	Ocke	×		×					×	...	...	...	...		
104	» Mattmar	438		1137					709	...	...	...	...		
115	Trångsviken	500		1240					746	...	...	...	...		
124	» Ytterån	515		113	...	...	...	...	810	...	...	...	...		
130	» Nälden	526		140	...	...	...	...	826	...	...	...	...		
141	» Krokom	542		219	...	...	...	...	849	...	...	...	...		
	Dvärsätt	×		×	...	...	...	...	×	...	...	...	...		
151	» Täng	600		254	...	...	...	...	912	...	...	...	...		
	Säm			×	...	...	...	...	×	...	...	...	...		
	Östersund V.	×		×	...	...	...	Pt. 455	×	Bt. 851	...	Pt. 101	...		
162	Till Östersund ✕	618		330	...	...	...	II III	939	II III	...	II III	...		[illegible]
	Till Ulriksfors 17	...	...	§914	...	...	...	...	§359	...	...	...	...	...	...
	Fr. Ulriksfors 17	§717	...	...	...	...	...	...	⩔	...	...	...	...	...	...
	Fr. Östersund	633	* Endast för resande som löst sofv.-biljett.	420	...	...	...	700		1005	...	538	...	...	[illegible]
	Torvalla			×	...	...	...		...	×	...		...	...	
177	» Brunflo	654		510	§ Fr. o. m. den dag bandel. Ulriksf.-Häggenås öppn. för trafik.			720	...	1042	...	558	...	...	
	Lockne			×				×	...	×	...		...	...	
195	» Pilgrimstad	718		615				747	...	1121	...	622	...	...	
	» Refsund			×				×	...	×	...		...	...	
209	» Gällö	739		757	*I kl. end. för resande, som löst sofvagnsbiljett.			811	...	1158	...	648	...	...	
	» Grimnäs			×				×	...	×	...		...	...	
222	» Stafre	757		841				832	...	1227	...	701	...	...	
233	Till Bräcke ✕	✕812		✕910				✕847	...	1247	...	716	...	...	✕[illegible]
378	Till Örnsköldsvik 2, 4	110:	...	110:	Pt. 501	...	...	728	...	⩔926:	...	...	...	Pt. 505	...
720	» Umeå 2, 3	409:	...	409:	*I II III	...	...	1135	...		...	...	...	I* II III	...
	Fr. Umeå 3, 2	450	...	⩔	130	...	...	...	...		Bt. 881	...	...	955	Pt. 505
	» Örnsköldsvik 4, 2	1000	...	...	355	...	...	...	...		II III	...	...	1228	I* II III
	Fr. Bräcke ✕	829	...		1142	...	...	...	...	...	111	725	...	*1052	[illegible]
	Dysjön	×850	St. 23	...		St. 21	...	...	...	...	144	×747	...		
264	Till Ånge ✕	906	*I II III	...	1222	*II III	...	...	...	...	✕208	807	...	1045	[illegible]
359	Till Sundsvall 11	1759	...	...	915	...	...	...	...	...	730	1100	...	835:	915
	Fr. Sundsvall 11	⩔	610	...	⩔	:610	...	...	...	...	1010	520	...	740	...
	Fr. Ånge ✕		950	...		1228	...	...	...	...	325	827	...	*1106	[illegible]
275	» Alby ✕	...	948	...	...		...	...	...	...	359	844	...		
284	» Östavall	...	1001	...	...		...	...	...	...	411	857	...		
302	» Mellansjö	...		...	...		...	...	...	...	441	922	...		
320	» Ramsjö (†Uppeh. äger rum vid vattentornet)	...	†×1015	...	...		...	...	...	...	514	947	...		
	Nybo	...		...	...		...	...	...	...	×		...		
340	» Hennan	...		...	...		...	...	...	...	555	1019	...		
361	» Tallåsen	...		...	...		...	...	...	...	622	1044	...		
368	Till Ljusdal ✕	...	1145	...	...	927	...	...	...	...	641	✕1054	...	100	[illegible]
430	Till Hudiksvall 14	...	820:	...	...	820	...	...	...	Pt. 107	824	235	...	820	[illegible]
	Fr. Hudiksvall 14	...	900	...	...	:900	...	...	...	II III	250	836	...	...	...
	Fr. Ljusdal ✕	...	1152	...	...	238	...	...	...	600	P. 497 II III 652	1100	...	*138	[illegible]
379	» Skästra	...		...	...		...	...	...	613	706	1122	...		
383	» Järfsö ✕	...	×1213	...	...		...	...	...	620	713	1129	...		
390	» Lörstrand	...		...	...		...	...	...	629	722	1138	...		
395	» Karsjö	...		...	...		...	...	...	637	730	1148	...		
404	» Simeå ✕	...		...	...		...	...	...	648	742	1200	...		
411	» Vallsta	...		...	...		...	...	...	657	752	1210	...		
416	» Arbrå ✕	...	×1254	...	...		...	...	...	705	800	1219	...	*229	[illegible]
	» Lottefors	...		...	...		...	...	...	712	×808	1227	...		
	Röste	...		...	...		...	Gt.1641	...		×		...		
431	Till Bollnäs ✕	...	112	...	...	343	...	III	...	723	821	1238	...	244	[illegible]
	Till Orsa 58	...	1145	...	...	1145	Bt. 885	S. o. H.	...	1145	...	900	...	1145	[illegible]
	Fr. Orsa 58	...	:122	...	...	:122	II III	...	...	...	722	850	...	...	...
	Fr. Bollnäs	...	121	...	...	351	531	242	...	731	834	1246	...	*259	[illegible]
	Länninge	...		...	...			×		×	×		...		
	» Granbo	...		...	...			×306	Gt.1651	×745	852		...		
448	Till Kilafors ✕	...	142	...	...	411	522	322	III	754	902	105	...	312	[illegible]
481	Till Söderhamn 13	...	740	...	...	740	740	512	Skd.	1029	1012	232	...	740	[illegible]
	Fr. Söderhamn 13	...	:732	...	...	:732	...	300	300	620	...	1137	...	...	...
	Fr. Kilafors ✕	...	143	...	...	412	...	407	510	805	...	111	*S.oH. 1022	*327	[illegible]
464	» Holmsveden	...		...	...		...	×459	614	827	...	133			
474	» Lingbo	...		...	...		...	×527	729	840	...	147			
491	Till Ockelbo ✕	...	236	...	...	459	...	610	811	902	...	206		413	[illegible]
	Till Gäfle C. 51	...	856	(S. o. H.	1022)	856	...	...	950	1022	...	315	...	856*	856*
	Fr. Ockelbo ✕	...	237	...	...	500	Pt. 493	Sön- o. Helgdag. 645	Söckendagar. 836	912	...	212	...	*414	[illegible]
	Medskogsheden	...		...	...		III	×717	×910	928	...		...		
513	» Järbo	...		...	...		808	×741	950	945	...	240	...		
522	» Åshammar	...		Pt. 491	...		×821	×800	1030	959	...	251	...		
529	Till Storvik ✕	...	323	II III	...	543	833	816	1048	✕1009	...	302	...	500	[illegible]
	Till Gäfle 55	...	822	...	...	822	950	...	...	254	...	425	...	822	[illegible]
	» Falun 55	...	1000	...	...	1000	1000	...	...	115	...	425	...	1000	[illegible]
	» Orsa 55	...	117	...	...	117	117	...	...	650	...	1030	...	117	[illegible]
	Fr. Orsa 55	...	:405	1155	...	:405	...	...	...	...	...	645	...	...	...
	» Falun 55	...	:725	335	...	:725	...	...	...	715	...	1245	...	...	...
	» Gäfle 55	...	:830	550	...	:830	...	...	...	745	...	210	...	...	...
	Fr. Storvik ✕	...	330	703	...	550	...	...	...	1029	...	311	...	*507	[illegible]
539	» Torsåker	...		715	...	×602	...	...	...	1042	...	324	...	×519	[illegible]
546	» Hästbo	...		726	...	×612	...	...	...	1053	...	335	...	×529	[illegible]
558	Till Byvalla	...		740	...	629	...	...	...	1109	...	352	...	×546	[illegible]
	Till Långshyttan 10	...	...	907	...	957	...	...	...	310	...	545	...	957	[illegible]
	Fr. Långshyttan 10	...	...	430	...	450	...	...	...	...	...	210	...	...	...
	Fr. Byvalla	...		741	...	629	...	...	...	1110	...	353	...	×546	[illegible]
563	» Horndal ✕	...		750	...	637	...	...	...	1119	...	403	...	×554	[illegible]
569	Till Morshyttan	...		758	...	645	...	...	...	1127	...	412	...	×602	[illegible]
	Till Näs 9	...	...	...	...	835	...	...	...	755	...	640	...	835	[illegible]
	Fr. Näs 9	...	...	...	...	540	...	...	...	...	...	315	...	...	...
	Fr. Morshyttan	...		759	...	645	...	...	...	1128	...	413	...	×602	[illegible]
577	Till Fors	...		809	...	655	⊙ Anslutning finnes ej d. 21/10, 24/10, 18/11, 21/11, 9/12, 12/12 1912, 13/1, 16/1, 10/2, 13/2, 10/3, 13/3, 7/4, 10/4 1913.			1138	...	424	...	×612	[illegible]
	Till Grufgården 8	...	...	...	...	...				210	...	...	...	...	...
	Fr. Grufgården 8	...	...	...	...	...				...	...	245	...	...	...
	Fr. Fors	...		810	...	655				1139	...	425	...	×612	[illegible]
583	» Jularbo	...		819	...	×704				1149	...	435	...	×621	[illegible]
587	Till Krylbo ✕	...	441	825	...	710				1156	...	✕442	...	a627	[illegible]
719	Till Örebro 23	...	1123	...	...	1123	...	Gt.1053 III	Pt. 103 II III	⊙716	...	916	Gt1055 III	1123	[illegible]
1003	» Göteborg 21 a	...	705	...	...	705	...			...	...	702:	Skd.	705	[illegible]
1197	» Malmö 20 a	...	936	...	...	936	...	...	...	...	...	715:		936	[illegible]
	Fr. Insjön 62	...	...	...	...	...	...	...	1215	550	...	...	...	...	...
	» Falun 61, 62	...	...	...	...	:720	...	:720	1225	715	...	...	1225	...	...
	» Kärrgrufvan 53	...	...	...	...	...	...	...	1015	1015	...	426	...	...	...
	Fr. Krylbo ✕	...	448	...	...	717	...	600	332	1217	Lokaltåg Uppsala—Stockholm se sid. 11.	502	350		[illegible]
	Brovallen	...		...	...		...	×		×		S.o.Hd×	×		
598	» Rosshyttan	...		...	...		...	638	×346	1236		518	448		
610	» Broddbo	...		...	...		...	713	×401	1249		532	545		
620	Till Sala ✕	...	524	...	...	751	...	735	414	100		548	607	a719	[illegible]
	Till Västerås 39, 35	...	L. 737	...	...	957	...	957	...	243		802	802	957	957
	Fr. Gäfle 18	...	:550	...	Pt. 105	:550	...	:550	1025	1025		1025	...	...	...
	» Västerås 35, 39	...	...	...	II III	L. 605	...	L 605	203	859		203	...	...	...
	Fr. Sala ✕	...	525	...	632	752	...	842	418	102		546	707		[illegible]
635	Till Heby	...		...	648		...	915	435	118		603	742		
	Till Enköping 38 b	...	...	...	803	...	...	...	642	...		...	...	...	...
	Fr. Enköping 38 b	...	...	...	...	...	...	...	1006	...		...	...	...	...
	Fr. Heby	...		...	649		...	944	436	119		604	837		
641	» Morgongåfva	...		...	658		...	1016	×444	128		×612	908		
648	» Vittinge	...		...	707		...	1054	×453	137		×621	933		
	Järlåsa	...		...	×		...	×		×		×	×		
662	» Åland	...		...	725		...	1136	×509	155		×632	1021		
669	» Brunna	...		...	735		...	1203	×519	205		×642	1051		
	Börje	...		...	×		...	×		×		p			
682	Till Uppsala ✕	...	631	...	751	853	...	1235	533	221		725	1118	a824	[illegible]
	Till Knutby	...	...	...	...	...	...	...	...	...	...	940	...	...	...
	» Gäfle C. 51	...	954	...	152	152	...	...	1046	835	...	1046	...	152	...
	» Norrtälje 50	...	...	...	325	325	...	...	845	...	...	...	...	325	...
	Fr. Uppsala ✕	...	638	...	800	900	...	...	541	228	...	712	...	...	[illegible]
748	Till Stockholm ✕	...	750	...	944	1008	...	...	653	355	...	820	...	950	[illegible]

Se anm. 14 o. 20 å sid. 45. — Se anm. 14 å sid. 45. — Se anm. 14 och 27 å sid. 45. — Sofvagn I, II, III klass. — Se anm. 14, 27 o. 29 å sid. 45. — Går nätterna till den 21—24 dec. — 45. St. 43 I* II III — Går den 25 och 26 mars. — Går nätterna till den 21 och 27 mars. — Går nätterna till den 26 och 27 mars.

Anvisningar rörande JUL- och PASK-TRAFIKEN se sidan 45.

Café Framtiden & Privathotellet, Bollnäs.
(RIKSTELEFON 175)
Välbeläget, 2 min. väg söder om järnvägsstation. Rekommenderar goda varor och centraluppvärmda rum med elektrisk belysning.
Vördsamt **Fredr. Törnblom.**

Hotell Norrländska Pensionatet
Regeringsgatan 3, Stockholm.
Intill Gust. Ad. Torg. 6 min. från Centralen och Skeppsbron. Allm. tel. **245 50**. Rikstel. **145 50**.
— Förstklassigt hotell och familjepensionat för resande. —
Hemtrefliga, ljusa, väl möblerade rum med elektriskt ljus från kr. 1:75 till högre pris.
Högaktningsfullt *Fru Maria Lundgren.*

Småländska Privathotellet
Bryggaregatan 1, 1 tr., Stockholm
— Rekommenderas —
Rikstel. Normalm 302. — Allm. Tel. 239 32.
Trefliga o. billiga rum, med elektr- belysning.

7 a. Stockholm—Uppsala.

)I kl. endast för resande, som löst sofvagnsbiljett.

Km.	Statens järnvägar spårv. 1.435.	Pt. 122 III	Gt. 1052 III	Pt. 140 III	Pt. 112 II III	Pt. 144 III	Pt. 102 II III	Pt. 124 III	Pt. 104 II III	Pt. 114 II III	Pt. 126 III	Pt. 108 II III	Pt. 142 III	P. 128 III	Pt. 116 II III	Pt. 130 III	Pt. 132 III	Pt. 110 II III	Pt. 134 III	St. 22)I—III	Pt. 106 II III	Pt. 136 III	Pt. 118 II III	St. 24)I—III	Pt. 138 III	Pt. 120 II III
		Söckendagar		Söckendagar		Skd.							Söckendagar						Söckendagar	Se anm. 15 o. 28 å sid. 45.						
	Fr. Stockholm C.	452	...	640	745	845	900	930	1020	1120	100	122	215	315	335	435	515	545	611	633	700	715	815	920	1010	1130
2	Karlberg	×	...	×	p	|	|	×	|	p	×	|	×	×	|	×	×	|	×	|	|	×	p	|	×	×
3	Tomteboda	×500	...	×648	|	850	|	929	|	|	|	|	224	|	|	443	524	|	|	|	|	|	|	|	×1018	|
	Hagalund	×	...	×	|	ank	|	×	|	|	×	|	×	×	|	×	×	|	×	|	|	×	p	|	×	×
7	Järfva	×509	...	657	758	...	|	948	|	1133	115	|	233	330	|	453	534	|	626	|	|	730	×827	|	×1027	a1145
13	Tureberg	×518	...	ank	808	...	|	957	|	1143	124	|	242	339	|	502	543	|	635	|	|	739	838	|	×1036	a1154
	Norrviken	×	...	...	×	...	|	×	|	×	×	|	×	×	|	×	×	|	×	|	|	×	×	|	×	a
19	Rotebro	528 »	» 530	...	819	...	|	1007	|	1154	134	|	252	348 »	» p356	514	552 »	» p606	644	|	|	749	848	|	×1046	a1204
24	Väsby	ank.	×543	...	827	...	|	1014	|	1202	141 »	» p140	259	ank	405	522	ank.	615	ank.	|	|	756	856	|	a1054	a1212
32	Rosersberg	...	×602	...	838	...	|	ank.	|	1213	ank.	201	ank.	...	416	ank.	...	626	...	|	|	ank.	907	|	a1124	a1222
37	Märsta	...	621	...	846	...	|	...	|	1221	...	208	...	...	424	...	...	634	...	|	|	...	915	|	1112	a1229
	Odensala	...	×	...	×	...	|	...	|	×	...	×	...	...	×	...	...	×	...	|	|	...	×	|	ank.	a
49	Knifsta	...	651	...	904	...	|	...	|	1239	...	225	...	...	442	...	...	652	...	|	|	...	932	|	...	a1246
	Vrå	...	×	...	×	...	|	...	|	×	...	×	...	...	×	...	...	×	...	|	|	...	×	|	...	a
59	Bergsbrunna	...	719	...	920	...	|	...	|	1255	...	241	...	...	458	...	...	708	...	|	|	...	947	|	...	a102
66	Till Uppsala 7 b	...	732	...	928	...	1005	...	1129	103	...	249	...	...	506	...	...	716	...	739	806	...	955	1026	...	110
	Till Norrtälje 50	...	...	...	325	...	325	...	...	...	...	...	...	...	842	...	...	...	...	...	...	...	...	...	...	...
	» Gäfle 50	...	...	...	...	...	752	...	752	825	...	825	...	...	...	...	...	...	...	...	1046	...	...	...	...	...
	» Ockelbo	...	...	...	...	...	300	...	300	...	...	...	...	...	...	...	...	...	...	...	...	...	...	...	...	...
	» Knutby 50	...	...	...	1235	...	1235	...	753	403 Länna	...	403 Länna	...	...	711	...	...	940	...	...	...	...	...	...	...	...

Uppsala—Stockholm.

)I kl. endast för resande som löst sofvagnsbiljett.

Km.	Statens järnvägar, spårv. 1.435.	Pt. 121 III	Pt. 123 III	St. 23 I)—III	Pt. 141 III	Pt. 111 II III	Pt. 105 II III	St. 21)I—III	Pt. 113 II III	Pt. 125 III	Pt. 115 II III	Pt. 143 III	Pt. 107 II III	Pt. 127 III	Pt. 135 III	Pt. 117 II III	Pt. 129 III	Pt. 103 II III	Pt. 133 III	Pt. 109 II III	Pt. 101 II III	Pt. 131 III	Pt. 137 III	Pt. 119 II III
	Fr. Knutby 50	...	...	...	...	...	515	...	Länna 810	...	820	...	...	...	...	...	...	Länna 475	...	...	...	...	...	740
	» Ockelbo	...	...	...	...	...	...	...	...	...	...	...	...	...	...	...	...	...	...	...	...	...	...	211
	» Gäfle 50	...	...	...	...	...	...	...	635	...	...	...	...	...	...	852	...	305	...	...	...	...	...	630
	» Norrtälje 50	...	...	...	...	...	...	...	...	...	642	...	...	...	...	...	...	1245	...	...	...	...	...	...
		Söckendagar		Se anm. 14 o. 27 å sid. 45.	Skd.							Söckendagar										Söckendagar		
	Fr. Uppsala 7 b	...	...	638	...	700	800	900	915	...	1045	...	228	...	...	400	...	541	...	605	712	...	...	935
7	» Bergsbrunna	...	...	|	...	709	809	|	925	...	1054	...	237	...	...	409	...	|	...	614	|	...	...	944
	Vrå	...	...	|	...	×	×	|	×	...	×	...	×	...	...	×	...	|	...	×	|	...	...	×
17	» Knifsta	...	...	|	...	725	825	|	942	...	1110	...	253	...	...	425	...	|	...	630	|	...	...	1000
	Odensala	...	...	|	...	×	×	|	×	...	×	...	×	...	...	×	...	|	...	×	|	...	...	×
29	» Märsta	...	630	|	...	743	843	|	1001	...	1128	...	311	...	...	443	...	|	...	648	|	...	...	1018
34	» Rosersberg	...	638	|	...	751	851	|	1010	...	1136	...	319	...	...	451	...	|	...	656	|	...	...	1026
42	» Väsby	...	649	|	...	801	901	|	a1019	» 1043	1146	201	a328	» 335	...	501	...	|	634	706	|	...	908	1036
47	» Rotebro	532	657	|	...	809	909	|	|	1051	1154	209	|	343	415	509	559	|	642	714	|	805	916	1044
	Norrviken	×	×	|	...	×	×	|	|	×	×	×	|	×	×	×	×	|	×	×	|	×	×	×
53	Tureberg	542	710	|	...	820	920	|	|	1101	1206	219	|	353	425	520	609	|	652	725	|	815	926	1055
59	» Järfva	552	720	|	759	829	929	|	|	1110	1214	228	|	402	434	×528	618	|	701	734	|	824	935	1104
	Hagalund	×	×	|	×	a	×	|	|	×	×	×	|	×	×	|	×	|	×	×	|	×	×	|
63	» Tomteboda	607	731	|	×807	|	|	|	|	1119	|	|	|	411	443	|	×626	|	710	|	|	|	944	|
64	» Karlberg	×	×	|	×	a	a	|	|	×	a	×	|	×	×	|	×	|	×	a	|	a	×	a
66	Till Stockholm C.	615	740	750	815	844	944	1008	1047	1127	1229	242	355	419	451	539	634	653	718	749	820	838	952	1116

7 b. Enköping—Uppsala.

Km.	Uppsala—Enköpings järnväg, spårvidd 1.435.	Bt. 1	Pt. 3	Bt. 5	Pt. 7
	Fr. B:s Göteborg öfv. Ludvika	ö.H.-Or.	:1010	:530	840
	» Kil öfv. Ludvika	...	:318	730	725
	» Ludvika	...	630	1205	528
	» Örebro	...	610	1101	425
	» Eskilstuna C.	...	720	1240	610
	» Västerås	...	859	203	721
	» Stockholm	...	800	1245	615
	Fr. Enköping	530	1005	325	823
8	» Härkeberga	547	1017	341	833
13	» Biskopskulla	600	1026	352	840
17	» Örsundsbro	613	1035	401	847
24	» Balingsta	631	1049	416	857
28	» Nafvestabro	642	1057	426	904
32	» Skärfelten	×	×	×	×
37	» Läbyvad	×	×	×	×
39	» Ekebybruk	706	1115	445	920
42	» Uppsala N.	716	1121	451	926
44	Till Uppsala 7 a	720	1125	455	930
	Till Stockholm	944	355	653	1116
	» Norrtälje)Knutby	325	)153	845	...
	» Gäfle	152	152	1046	...
	» Sala	1129	1259	855	1140

Pt. 7: Sön- och Helgdagar.

Biljettpris enl. zontaxa, se tab. B sid. 6. Parti- och månadsbiljetter försäljas enligt prisuppgift som finnes anslagen å stationerna.

Uppsala—Enköping.

Km.	Uppsala—Enköpings järnväg, spårvidd 1.435.	Pt. 2	Bt. 4	Bt. 6	Pt. 8
	Fr. Sala	632	842	418	546
	» Gäfle	—	635	305	630
	» Norrtälje)Knutby	)515	642	1245	)740
	» Stockholm	Skd. 452	1120	335	815
	Fr. Uppsala 7 a	755	115	540	1005
2	» Uppsala N.	800	120	547	1010
5	» Ekebybruk	806	127	555	1016
7	» Läbyvad	×	×	×	×
12	» Skärfelten	×	×	×	×
16	» Nafvestabro	822	148	618	1033
20	» Balingsta	829	156	628	1041
27	» Örsundsbro	842	211	647	1054
31	» Biskopskulla	848	220	657	1101
35	» Härkeberga	855	231	708	1110
44	Till Enköping	905	245	720	1120
	Till Stockholm	1118	422	940	...
	» Västerås	1014	807	836	...
	» Eskilstuna C.	1158	...	956	...
	» Örebro	109	...	1123	...
	» Ludvika	1200	...	1052	...
	» Kil öfv. Ludvika	411	...	1145:	...
	» B:s Göteborg öfv. Ludvika	852	ö. Ör.-H. 702:		...

Pt. 8: Sön- och Helgdagar.

2 a. Bastuträsk—Skellefteå—Kallholmen.

Km.	Statens järnv., spårv. 1,435.	B. 945 III	B. 937 III	B. 947 III	G1783 II III	B. 949 ⊙III	B. 939 III	B. 935 II III	B. 951 III
	Fr. Luleå	...	...	...	555	...	...	1015	...
	» Stockholm	...	...	...	...	...	...	:633	...
		Skd. närm. e. S. o. H. ut. 22/3 1913	skd. / Dagl.						
	Fr. Bastuträsk	...	...	...	1155	...	...	625	...
15	» Finnfors	...	...	...	1232	...	...	656	...
22	» Krångfors	...	...	...	1252	...	...	712	...
32	» Klutmark	...	746	...	122	...	...	737	917
38	» Medle	446	800	...	148	414	...	752	931
	» Klintfors	×	×	...	×	×	...	×	×
47	Till Skellefteå	505	810	...	208	438	...	813	950
	Fr. Skellefteå	511	824	1125	300	438	606	830	...
54	» Bergsholmen	526	839	1140	326	453	621	846	...
	» Ursviken	×	×	×	×	×	×	×	...
63	Till Kallholmen	545	858	1159	349	512	640	906	...

Kallholmen—Skellefteå—Bastuträsk.

Km.	Statens järnv., spårv. 1,435.	B. 946 III	B. 938 ⊡ III	B. 936 II, III	B. 948 III	G1784 II III	B. 950 ⊙III	B. 940 III	B. 952 III
		Skd. närm. e. S. o. H. ut. 22/3 1913							
	Fr. Kallholmen	...	600	650	950	144	306	522	755
	» Ursviken	...	×	×	×	×	×	×	×
9	» Bergsholmen	...	620	709	1010	213	326	542	815
16	Till Skellefteå	...	634	721	1024	230	340	556	829
	Fr. Skellefteå	419	644	740	...	309	345	...	834
	» Klintfors	|	×	×	...	×	×	...	×
25	» Medle	436	704	800	...	348	404	...	854
31	» Klutmark	ank.	717	819	...	410	ank.	...	907
41	» Krångfors	...	ank.	838	...	441		...	ank.
48	» Finnfors	...		858	...	506	...	...	...
63	Till Bastuträsk	...	...	920	...	546	...	...	...
	Till Stockholm	...	...	1008:	...	...	...	...	...
	» Luleå	...	...	541	...	1132	...	...	...

⊡ Går i linjen Kallholmen—Skellefteå skd. närmast efter S. o. H. utom den 22/3 1913 samt å linjen Skellefteå -Klutmark skd.

⊙ Går skd. närmast före S. o. H. utom den 22/3 1913.

Café Du Nord

Regeringsgatan 18, 1 tr.
STOCKHOLM.

Frukost 90 öre, med varmrätt 1 kr.
Middag: smörgåsbord, 2 rätter och pilsner 1: 25.
Supé 75 öre.

För resande att beakta!

Strandvägen 5 A och Hofslagaregatan 3, 1½ tr.
(nära Grand Hotell)

Komfortabelt inr. rum.
Nutida bekvämligheter.
Moderata priser.

EMMA BENGTSSON.

Rikstel. Norrmalm **163**
Allm. **150 73, 212 68**

SVENSKA TRYCKERI-AKTIEBOLAGET

KLARABERGSGATAN 54
STOCKHOLM

utför allt slags

BOK-, ILLUSTRATIONS- OCH ACCIDENSTRYCK

Facila priser, snabb leverans.

AUSKUNFTEI & INCASSO-BUREAU für SCHWEDEN und NORWEGEN:
ERIK LUNDINS JURIDISKA BYRÅ, STOCKHOLM,
DROTTNINGGATAN N:o 2.

ROSÉNS PENSIONAT

Grefthuregatan 22. STOCKHOLM. Smålandsgatan 28.

Afsedd för resande på längre eller kortare tid.
Tyst och centralt läge. — Komfortabla rum. — Hiss. — Elektrisk belysning.
Tillfälle finnes, för den som så önskar, att i pensionatet intaga måltider.
Allm. Tel. 115 91 & 153 76. Rikstel. 97 82. *Fröknarna ROSÉN.*

Ottomaner

monterade, med kuddar och öfverkast, fr. kr. **100**.
Ill. katalog franko.

Engelska Magasinet.

Specialtillverkning.

• 31 DROTTNINGGATAN 31 • STOCKHOLM •

HOTEL ANGLAIS

Stureplan ✻ Stockholm
1:a kl. Centralt. All modern komfort.
Moderata priser.
K. LJUNGQVIST

Hotel Horn

Stockholm, Malmtorgsgatan 6.
Centralt läge, straxt invid Gust. Ad. torg.
Comfortabelt inredda, ljusa och trefliga rum från 2 Kr. till högre pris.
Elektrisk belysning. Rumstelefoner.
Riks 56 50. Allm. 44 45.
Vördsamt *C. J. Karlson.*

Hotell FYRIS

(Privathotell)

53 Drottninggatan 53, Stockholm.

Tyst, Centralt läge. Elektriskt ljus.

Rum från 1: 50 till högre priser.

Rikstel. 38 04. Allm. Telef. 213 64. ***AGNES ENGBLOM.***

Obs.! Pallas Hôtel Obs.!

Resande, som besöka Stockholm på längre eller kortare tid, erbjudas bo billigt i propra och hemtrefliga rum. Hrr handelsresande torde uppmärksamma större och mindre uppackningsrum.
Riks **66 34**. Allm. **60 41**.
Pallas Hôtel, Klarabergsg. 37.
(invid Centralstationen.)
Elektrisk belysning etc. OBS.! Ny regime.
Rumsprisen reducerade. *A. Wald. Savedin.*

Centralhotellet

Skara

fina resanderum från 1: 50 till 2 kr.
Centraluppvärmning och W. C. Elektr. ljus. Telefon.
Läge vid stora torget.

Direkta personvagnar

Å Statens Järnvägar.

Sittvagnar.

Mellan följande stationer framföras i nedannämnda tåg för sittresande afsedda direkta vagnar, hvilka, där ej annorlunda angifves, innehålla II och III klass.

Alfvesta—Stockholm C. 422—56.
Berlin, Stettiner Bahnhof—Stockholm C. öfver Sassnitz—Trälleborg (I, II, III kl.) 2, 8.
Charlottenberg—Stockholm C. 281—52.
Eskilstuna C.—Stockholm C. öfver Saltskog 68, 70, 76.
Falun—Stockholm C. öfver Krylbo 103.
Gäfle C.—Stockholm C. öfver Uppsala 103, 113.
Göteborg B:s—Hamburg H. öfver Trälleborg—Sassnitz (*I, II, III kl.) 41—7.
* I kl. endast om dagen.
Göteborg B:s—Hälsingborg F. 37—409.
Göteborg B:s—Köpenhamn Nordbgd. (I, II kl.) 383.
Göteborg B:s—Malmö 39—375.
Göteborg S. J.—Nässjö 52—253.
Göteborg S. J.—Örebro 202—198.
Halmstad—Malmö 391—775—377.
Hamburg H.—Göteborg B:s öfver Sassnitz—Trälleborg (I*, II, III kl.) 8—42.
Hamburg H.—Kristiania Ö. öfver Sassnitz—Trälleborg (I*, II, III kl.) 2—38.
* I kl. endast om dagen.
Hälsingborg C.—Malmö öfver Teckomatorp 377, 379.
Hälsingborg C.—Stockholm C. öfver Hässleholm (endast II kl. och endast när kupéerna icke upptagas af sofvagnsresande) 12.
Hälsingborg F.—Göteborgs B:s 410—38.
Hälsingborg F.—Höganäs öfre 460—390.
Hälsingborg F.—Kristiania Ö. (I, II, III kl.) 394—42.
Hälsingborg F.—Mölle 424—396, 392—820, 358—402.
Hälsingborg F.—Varberg 460—354.
Härnösand—Långsele 859, 863.
Höganäs öfre—Hälsingborg F. 813—391.
Insjön—Stockholm C. 103.
Järpen—Stugsund 853—851—881—497.
Jörn—Luleå (endast III kl.) 1702—907.
Karlskrona—Stockholm C. öfver Emmaboda—Alfvesta (när II kl. kupeerna upptagas af sofvagnsresande endast III kl.) 12.
Katrineholm—Göteborg S. J. öfver Nässjö 415—254—213.
Kiruna—Långsele (endast II kl.) 25—501 O. o. L.
Kristiania Ö.—Hamburg H. öfver Trälleborg—Sassnitz (I*, II, III) 37—1.
* I kl. endast om dagen.
Kristiania Ö.—Hälsingborg F. (I, II, III kl.) 41—393.
Kristiania Ö.—Köpenhamn Nordbgd. (endast I, II kl.) 41—393.
Kristiania Ö.—Stockholm C. 31—4, 283—10.
Kristiania Ö.—Trälleborg F. 37—1, 41—7.
Kristianstad—Malmö öfver Hässleholm 341.
Kristianstad—Malmö öfver Eslöf 313, 337, 341.
Köpenhamn, Nordbgd.—Göteborg B:s (I, II kl.) 384.
Köpenhamn, Nordbgd.—Kristiania Ö. 394—42 (endast I, II kl.).
Landskrona—Malmö öfver Käflinge 377, 379.
Landskrona—Ängelholm 810—1428.
Linköping—Stockholm C. 412—54.
Luleå—Jörn (endast III kl.) 908—1701.
Luleå—Narvik 942.
Luleå—Stockholm C. 512—501—21.
Luleå—Vännäs 1706—901.
Långsele—Härnösand 858, 862.
Långsele—Kiruna (endast II kl.) 502—26 Ti. o. F.
Malmö—Göteborg B:s 376—384.
Malmö—Halmstad 380—356—392.
Malmö—Hälsingborg C. öfver Teckomatorp 378, 380.
Malmö—Katrineholm 752—414.
Malmö—Kristianstad öfver Hässleholm 342.
Malmö—Kristianstad öfver Eslöf 310, 314, 316.
Malmö—Landskrona öfver Käflinge 378, 380.
Mjölby—Stockholm C. 412—54.
Mölle—Hälsingborg F. 397—357, 401—359, 815—361.
Narvik—Luleå 941.
Nynäshamn—Stockholm C. Skd. 58, 86, 88, 100, 152, 154, 166; S. o. H. 58, 86, 100, 152, 154, 156, 166.
Nyåker—Umeå 926—931.
Nässjö—Stockholm C. 416—52.
Rättvik—Stockholm C. öfver Gäfle—Uppsala 103.
Stockholm C.—Alfvesta 51—421.
Stockholm C.—Berlin Stettiner Bahnhof öfver Trälleborg—Sassnitz (I, II, III kl.) 1, 7.
Stockholm C.—Charlottenberg 9—282.
Stockholm C.—Eskilstuna C. öfver Saltskog 61, 71, 145.
Stockholm C.—Falun öfver Krylbo 104.
Stockholm C.—Gäfle C. öfver Uppsala 104, 106.
Stockholm C.—Hälsingborg C. öfver Hässleholm (endast II kl. och endast när kupeerna icke upptagas af sofvagnsresande) 11.
Stockholm C.—Insjön 104.
Stockholm C.—Karlskrona öfver Alfvesta—Emmaboda (när II kl. kupeerna upptagas af sofvagnsresande endast III kl.) 11.
Stockholm C.—Kristiania Ö. 3—32, 51—284.
Stockholm C.—Linköping 53—411.
Stockholm C.—Luleå 22—502—511.
Stockholm C.—Mjölby 53—411.
Stockholm C.—Norrköping 65—461.
Stockholm C.—Nynäshamn Skd. 83, 89, 91, 95, 153, 155, 159; S. o. H. 89, 91, 95, 151, 155, 157, 159.
Stockholm C.—Rättvik öfver Uppsala—Gäfle 104.
Stockholm C.—Storlien 24—454.
Stockholm C.—Strömstad öfver Göteborg S. J. 3—230 (delvis som II kl. sofvagn Stockholm—Uddevalla.)
Stockholm C.—Stugsund 108—497.
Stockholm C.—Sundsvall 24—481, 102—483.
Stockholm C.—Södertälje 55,65, 67, 69, 71, 73, 75, 77, 79.
Stockholm C.—Trälleborg F. (I, II, III kl.) 1, 7.
Stockholm C.—Tungelsta S. o. H. 87.
Stockholm C.—Örebro öfver Hallsberg 9—196, 51—174, 53—198 öfver Frövi 181, 183, 185.
Stockholm C.—Österhaninge Skd. 99, S. o. H. 59, 99.
Storlien—Stockholm C. 453—23.
Strömstad—Stockholm C. öfver Göteborg S. J. 231—4 (delvis som II kl. sofvagn Göteborg—Stockholm).
Stugsund—Stockholm C. 498—107.
Stugsund—Östersund 498—882—1550.
Sundsvall—Stockholm C. 482—23, 484—101.
Södertälje—Stockholm C. 62, 64, 66, 68, 72, 74, 76, 78.
Trälleborg F.—Kristiania Ö. 2—38, 8—42
Trälleborg F.—Stockholm C. (I, II, III kl.) 2, 8.
Umeå—Östersund 930—855—456.
Varberg—Hälsingborg F. 353—381.
Vännäs—Luleå 902—1705.
Ånge—Sundsvall 1601—873.
Ängelholm—Landskrona 1427—809.
Örebro—Göteborg S. J. 671—201.
Örebro—Stockholm C. öfver Hallsberg 173—10, 195—52, 193—54; öfver Frövi 182, 184, 186.
Örebro—Svartå 697—1195.
Österhaninge—Stockholm C. Skd. 84; S. o. H. 60, 88.
Östersund—Umeå 455—856—929.

Sofvagnar.

Mellan följande stationer framföras i nedannämnda tåg sofvagnar, hvilka där icke annorlunda angifves, innehålla I och II klass.

Berlin, Stettiner Bahnhof—Malmö 8. Vagnen fortsätter till Stockholm C. delvis som sittvagn.
Berlin, Stettiner Bahnhof—Stockholm C. öfver Sassnitz-Trälleborg 2, 8.
Göteborgs B:s—Hamburg H. öfver Trälleborg—Sassnitz 41—7.
Göteborg B:s—Hälsingborg F. 37—409.*
Göteborg B:s—Malmö 37.*
* Resande få förutom vid tågs 37 afgång från Göteborg B:s intaga sina platser 922—1122 samt omedelbart efter Göteborg—Borås järnvägs tågs 2 ankomst.
Göteborg S. J.—Stockholm C. 4. En vagn går i tåg 231 från Strömstad till Göteborg S. J. som sittvagn, därifrån delvis som II kl. sofvagn.
Hamburg H.—Göteborgs B:s 8—42.
Hamburg H.—Kristiania Ö. 2—38.
Hamburg H.—Malmö 8. Vagnen fortsätter till Göteborgs B:s delvis som sittvagn.
Hälsingborg C.—Stockholm C. öfver Hässleholm 12.
Hälsingborg F.—Göteborg B:s 410—38. De resande få kvarstanna i vagnen intill kl. 830.
Jörn—Kiruna 502—26.
Karlskrona—Stockholm C. öfver **Alfvesta** 12.
Kiruna—Jörn 25—501. Vagnen fortsätter som sittvagn från Jörn till Långsele samt som sofvagn från Långsele till Stockholm.
Kristiania Ö.—Hamburg H. öfver Trälleborg—Sassnitz 37—1.
Kristiania Ö.—Köpenhamn, Nordbgd. 37—409.
Kristiania Ö.—Malmö 37. En vagn fortsätter i tåg 1 till Trälleborg F. som sittvagn och en annan till Hamburg delvis som sittvagn.
Kristiania Ö.—Stockholm C. 31—4.
Köpenhamn, Nordbgd—Kristiania Ö. 410—38.
Köpenhamn Österbro—Stockholm C. öfver Malmö F. 2. Vagnen bäddas i Malmö.
Långsele—Stockholm (I, II, III kl.) 501—21.
Malmö—Berlin, Stettiner Bahnhof 7. Vagnen går från Stockholm C. till Malmö delvis som sittvagn.
Malmö—Göteborg B:s 38. De resande få kvarstanna i vagnen intill kl. 830 f. m.
Malmö—Hamburg H. 7. Vagnen går från Göteborg B:s till Malmö delvis som sittvagn.
Malmö—Kristiania Ö. 38. En vagn går i tåg 2 från Berlin, Stettiner Bahnhof, till Malmö delvis som sittvagn
Malmö—Stockholm C. 2, 12. En i tåg 2 gående vagn går från Berlin, Stettiner Bahnhof, till Malmö delvis som sittvagn.
Nässjö—Stockholm C. 302. Vagnen går från Malmö till Nässjö som sittvagn.
Stockholm C.—Alfvesta 301. Vagnen fortsätter till Malmö som sittvagn.
Stockholm C.—Berlin, Stettiner Bahnhof, öfver Trälleborg—Sassnitz 1, 7.
Stockholm C.—Bräcke 24—454. Vagnen fortsätter till Östersund som sittvagn.
Stockholm C.—Göteborg S. J. 3.
Stockholm C.—Hälsingborg C. öfver **Hässleholm** 11.
Stockholm C.—Karlskrona öfver **Alfvesta** 11.
Stockholm C.—Kristiania Ö. 3—32.
Stockholm C.—Köpenhamn, Österbro öfver Malmö F. 1.
Stockholm C—Malmö 1, 11. En i tåg 1 gående vagn fortsätter till Berlin, Stettiner Banhof, delvis som sittvagn.
Stockholm C.—Långsele 22—502. (I, II och III kl.) En från Stockholm måndagar och torsdagar utgående I och II kl.) vagn fortsätter som sittvagn till Jörn, därifrån delvis som sofvagn till Kiruna; öfriga dagar fortsätter den som sittvagn till Luleå i tåg 511. III kl. vagnen fortsätter alltid till Luleå som sittvagn.
Stockholm C.—Sundsvall 24—481.
Stockholm C.—Uddevalla S. J. öfver Göteborg S. J. (II kl.) 3—230. Vagnen fortsätter till Strömstad som sittvagn.
Ånge—Stockholm C. 23. Vagnen går som sittvagn i tåg 482 från Sundsvall.
Östersund—Stockholm C. 453—23.

II klass bäddad liggplats tillhandahålles:

i tåg n:r	**241**	**Falköping-R.—Nässjö** (resande få disponera sina platser efter tågs 4 ankomst till Falköping-R.).
» » »	**242**	**Nässjö—Falköping-R.** (resande få disponera sina platser intill tågs 3 afgång från Falköping-R.).
» » »	**885**	**Kilafors—Stugsund** (resande få disponera sina platser efter tågs 22 ankomst till Kilafors).
» »	**892**	**Stugsund—Kilafors** (resande få disponera sina platser efter ankomsten till Kilafors intill tågs 21 afgång därifrån).
» » »	**875**	**Ljusdal—Hudiksvall** (endast för resande, som ankomma med tågen 21, 22 och 24).
» » »	**876**	**Hudiksvall—Ljusdal** (endast för resande, som skola fortsätta med tågen 21 och 22).

Nattväntsal för I och II klass resande finnes vid följande stationer:

Falköping—Ranten, Hallsberg, Katrineholm, Kilafors, Laxå, Linköping, Mjölby, Moholm, Norsholm, Nässjö, Ockelbo, Sköfde, Stenstorp och Storvik.

Nattväntsal för III klass resande finnes vid följande stationer: **Falköping—Ranten, Hallsberg, Kilafors, Krylbo, Mjölby, Ockelbo och Storvik.**

Restaurantvagn medföres:

i tåg n:r	**7**	**från Stockholm C. till Malmö.**
» » »	**8**	» **Malmö till Stockholm C.**
» » »	**9**	» **Stockholm C. till Göteborg S.J.**
» » »	**10**	» **Göteborg S. J. till Stockholm C.**
» » »	**41**	» **Ed till Malmö öfver Göteborg B:s.**
» » »	**42**	» **Malmö till Ed öfver Göteborg B:s.**
» » »	**310**	» **Malmö till Kristianstad**
» » »	**337**	» **Kristianstad till Malmö.**

Ett sant nöje

blir rakningen om Ni i stället för raktvål och pulver använder Hylin's antiseptiska flytande

Rak-Crème "RAKIN".

C:a 10 droppar på en fuktad rakborste framkallar ett ymningt, fint parfymeradt, crèmeliknande lödder, som uppmjukar skäggbottnen bättre och fortare än något annat rakmedel.

Genom sina balsamisk-antiseptiska egenskaper utöfvar »Rakin» ett särdeles välgörande inflytande på huden samt förhindrar irritation samt hudrodnad.

»Rakin» tillhandahålles i Parfymeri- & Herrekiperingsaffärer till 1.50 per flaska och 60 öre per tub.

Hylin & C:os F. A. B., Stockholm.
H. M. Konungens Hofleverantör.

SKARA PENSIONAT

Järnvägsgatan 45—46
2 minuters väg från stationen.
Rekommenderas i ärade resandes benägna hågkomst.
Trefliga rum. Billiga rum.

HOTELL KRONPRINSEN
DIREKTION: CARL LÖFVANDER
STOCKHOLM
HOTELL KRONPRINSEN

På resor,

vid **fotvandringar**, vid **vistelse i skog** och **mark**, medföra alla, som lärt känna fil. doktor P. Håkanssons fabrikat Salubrin, detsamma såsom medel mot **ömma fötter, insektsstygn** m. fl. yttre skador och såsom det bästa toalettmedel till **hudens, hårets** och **tändernas vård.** Salubrin tillhandahålles i Parfym-, Speceri- och Färgaffärer.

Partilager hos Geijer & C:o, Stockholm

Hotel Kanan

Allm. tel. 72 57. Stockholm Rikstel. 14 12.
25 Gamla Kungsholmsbrogatan 25.
nära Centralstationen (strax vid Vasagatan och spårvagnen).
Propra och tysta rum. Moderata priser.
JOH. ERIKSSON.

HOTEL & RESTUARANT
EXCELSIOR
I K. F. U. M:s hus 35 Birgerjarlsgatan.
STOCKHOLM C.
Nytt. Förstklassigt. Inga dricks pengar.
Allm. 93 27. Rikstel. och Telegr.-adr. Excelsior.
Tvättinrättning.

Helinackordering
på längre och kortare tid.
Centralt läge. Hemtrefliga, ljusa och komfortabla rum. 1:sta klass utmärkt god och vällagad mat.
OBS. Moderata priser.
Riks 87 49 Allm. 4 14
KLARA VESTRA KYRKOG. 3 B, 1 o. 3 tr.
Amanda Berg.

8. Fors—Grufgården.

Km.	Garpenberg—Fors järnväg, spårvidd 1.435.	№ 2
	Fr. Fors	100
6	» Åsgarn	114
10	» Garpenberg	130
	» Herrgården	×
15	» Dala Finnhyttan	205
17	Till Grufgården	210

Biljettpris per km.: Enkel resa 6 öre i II och 4 öre i III klass. Tur och retur (14 dagar) 50 % mer.

Grufgården—Fors.

Km.	Garpenberg—Fors järnväg, spårvidd 1.435.	№ 1
	Fr. Grufgården	245
2	» Dala Finnhyttan	310
	» Herrgården	×
7	» Garpenberg	337
11	» Åsgarn	350
17	Till Fors	405

9. Näs—Morshyttan.

Km.	Näs—Morshyttans järnv., spårv. 0.891.	№ 1	№ 3	№ 5
	Fr. Näs	540	1200	315
2	» Bredgrind	555	1215	330
8	» Västanhede	610	1230	345
12	Till Morshyttan	620	1240	355
	Till Stockholm C. 7	1008	...	822
	» Gäfle 7, 55	950	254	940

Morshyttan—Näs.

Km.	Näs—Morshyttans järnv., spårv. 0.891.	№ 2	№ 4	№ 6
	Fr. Gäfle 55, 7	...	745	210
	» Stockholm C. 7	...	900	122
	Fr. Morshyttan	750	115	610
4	» Västanhede	805	130	620
10	» Bredgrind	825	145	635
12	Till Näs	835	155	640

10. Långshyttan—Byvalla.

Km.	Byvalla-Långsh. j., spårv. 0.891.	Dagligen Bt. 2	Bt. 4	Bt. 6	Bt. 8
	Fr. Långshyttan	450	1050	210	430
6	» Västerby	×	×	×	×
8	» Rörshyttan	×	×	×	×
11	Till Stjärnsund	517	1117	237	457
	Fr. Stjärnsund	538	1150	250	520
15	» Villingen	|	×	|	|
18	» ..sbo	558	1209	309	539
20	» Lerhyttan	×	×	×	×
25	» Valla	×	×	×	×
27	Till Byvalla	618	1230	330	600
	Till Gäfle 7, 55	950	254	...	942
	» Stockholm C. 7	1008	...	822	...

Biljettpris: Zontaxa II sid. 6 i såväl lokal- som samtrafik. Resgodsöfvervikt 15 öre per 10 kg. Sön- och helgdagar gäller enkel biljett fram och åter.

Byvalla—Långshyttan.

Km.	Byvalla-Långsh. j., spårv. 0.891.	Dagligen Bt. 1	Bt. 3	Bt. 5	Bt. 7
	Fr. Stockholm C. 7	:920	900	...	122
	» Gäfle 55, 7	:830	745	210	550
	Fr. Byvalla	800	130	425	745
2	» Valla	×	×	×	×
7	» Lerhyttan	×	×	×	×
9	» Åsbo	822	152	447	807
11	» Villingen	×	|	|	|
16	Till Stjärnsund	840	210	505	825
	Fr. Stjärnsund	930	243	518	840
19	» Rörshyttan	×	×	×	×
21	» Västerby	×	×	×	×
27	Till Långshyttan	957	310	545	907

18. Gäfle—Gysinge—Sala.

Km.	Sala—Gysinge—Gäfle järnv., spårv. 1.435.	Pt. 1	Gt. 5	Gt. 9
	Fr. Ockelbo 51	907	...	211
	» Storvik 55	848	...	320
	Fr. Gäfle	1025	1155	550
6	Till Hagaström	1034	1205	559
	Fr. Hagaström	1038	1215	605
10	» Sveden	1045	1238	620
12	» Mackmyra	1050	103	636
15	Öfverhärde	×	×	×
18	» Rörberg	1100	127	653
27	» Främlingshem	1113	156	715
	Åsberg	|	×	×
40	» Hedesunda	1128	310	750
47	Smedsäng	×	×	×
52	Till Gysinge	1143	340	816
				Bt. 3
	Fr. Gysinge	1145	443	530
60	» Kerstinbo	1155	506	550
70	» Tärnsjö	1208	555	618
79	» Råsbo	1221	625	641
	Kroksbo	|	×	×
86	Till Runhällen	1230	645	652
	Till Heby 38 b.	1259	...	...
	Enköping 38 b.	332	...	...
	Fr. Runhällen	1231	705	702
93	» Jugansbo	1241	720	719
98	» Sala damm	1247	746	730
105	Till Sala	1256	800	743
	Till Tillberga 39	214	...	906
	» Västerås 39, 35	243	...	957
	» Eskilstuna 39, 35, 47	420	...	1158
	» Krylbo 7	144	933	1217
	» Stockholm C.	355	...	1008

Biljettpris.

Zon	Kilometer	Enk. bilj. II	III
1	1—5	0,30	0,20
1½	6—7	0,45	0,30
2	8—10	0,60	0,40
2½	11—12	0,75	0,50
3	13—15	0,90	0,60
3½	16—17	1,05	0,70
4	18—20	1,20	0,80
4½	21—22	1,35	0,90
5	23—25	1,50	1,00
5½	26—28	1,65	1,10
6	29—31	1,80	1,20
6½	32—34	1,95	1,30
7	35—37	2,10	1,40
7½	38—40	2,25	1,50
8	41—43	2,40	1,60
8½	44—46	2,55	1,70
9	47—49	2,70	1,80
9½	50—52	2,85	1,90
10	53—55	3,00	2,00
10½	56—58	3,15	2,10
11	59—62	3,30	2,20
11½	63—65	3,45	2,30
12	66—69	3,60	2,40
13	70—76	3,90	2,60
14	77—83	4,20	2,80
15	84—90	4,50	3,00
16	91—98	4,80	3,20
17	99—106	5,10	3,40

Sala—Gysinge—Gäfle.

Km.	Sala-Gysinge-Gäfle järnv., spårv. 1.435.	Bt. 4	Gt. 6	Pt. 2
	Fr. Stockholm C. 35	...	...	1245
	» Krylbo 7	...	717	1217
	» Eskilstuna 47, 35, 39	...	...	1240
	» Västerås 35, 39	...	L 605	203
	» Tillberga 39	...	L 627	240
	Fr. Sala	500	900	330
7	» Sala damm	512	925	340
12	» Jugansbo	520	944	346
19	Till Runhällen	532	1000	356
	Fr. Enköping 38 b.	...	...	853
	Heby 38 b.	...	...	1138
	Fr. Runhällen	542	1030	358
	Kroksbo	×	×	|
26	» Råsbo	554	1103	407
35	» Tärnsjö	621	1207	421
45	» Kerstinbo	640	1245	434
53	Till Gysinge	652	101	443
	Fr. Gysinge	702	140	446
58	Smedsäng	×	×	×
65	» Hedesunda	732	230	503
	Åsberg	×	×	|
78	» Främlingshem	766	310	520
87	» Rörberg	814	339	533
90	Öfverhärde	×	×	×
93	» Mackmyra	830	413	542
95	» Sveden	838	433	548
99	Till Hagaström	845	446	554
	Fr. Hagaström	850	455	601
105	Till Gäfle	900	505	610
	Till Storvik 55	750	652	652
	» Ockelbo 51	)737	...	755

Genomgående vagnar Gäfle—Tillberga i tåg 1. Genomgående vagnar Tillberga—Gäfle i tåg 2.) S. o. H. 300

11. Ånge—Sundsvall.

Km.	Statens jv., spårv. 1.435.	Bt. 871 II III	Pt. 481 *I—III	Gt. 1601 II III	Bt. 873 II III	Pt. 483 II III	Pt. 515 *I-III
	Fr. Stockholm C. 7	:633	:920	...	...	900	:712
	» Östersund 7	...	538	1005	...	633	...
	» Luleå 1, 7	:555	...	...	...	...	...
	» Sollefteå 5, 2, 7	:745	...	405	...	253	:745
	Fr. Ånge	510	825	250	...	925	600
	Parteboda	×	×	×	...	×	×
	Borgsjöede	×	×	×	...	×	×
14	» Erikslund	544	849	336	...	948	624
	Johannisberg	551	900	359	...	959	634
	Gullsta	×	|	×	...	|	|
28	» Fränsta	618	911	428	...	1011	646
	Getterån	×	|	×	...	|	|
38	» Torpshammar	656	925	506 »	515	1030	700
44	» Viskan	708	934	ank.	527	1040	709
	Ede	×	|	...	×	|	|
54	» Stöde	732	950	...	551	1055	725
	Loo	×	|	...	×	|	|
	Nedansjöby	×	|	...	×	|	|
69	» Nedansjö	803	1009	...	612	1115	744
	» Hällsjö	×	|	...	×	|	|
77	Till Vattjom	823	1028	...	645	1128	803
	Till Matfors 12	845	1108	...	705	...	845
	Fr. Matfors 12	800	1005	...	615	...	...
	Fr. Vattjom	833	1029	...	648	1129	804
83	» Töfva	847	1041	...	702	1140	816
	Grönängen	×	|	...	×	|	|
94	Till Sundsvall V:a	907	a1056	...	722	a1155	a831
95	» Sundsvall	915	1100	...	730	1159	835

Bt. 871: Se anm. 15 o. 28 & sid. 45. — Pt. 481: Se anm. 15 o. 30 & sid. 45. — Pt. 483/515: Supplementståg. Går den 21, 22, 23, 24 dec. Se anm. 15, 28 o. 30 & sid. 45.

*I klass endast för resande som löst sofvagnsbiljett.

Direkta vagnar och sofvagnar, se sidan 12.

Biljettpris enl. zontaxa, se tab. A, sid. 6.

Sundsvall—Ånge.

Km.	Statens järnv., spårvidd 1.435.	Pt. 484 II III	Bt. 872 II III	Bt. 874 II III	Pt. 482 II III	Pt. 516 II III
	Fr. Sundsvall	520	1010	150	610	740
1	» Sundsvall V:a	525	1016	159	616	746
	Grönängen	|	×	×	|	|
12	» Töfva	541	1041	230	634	804
18	Till Vattjom	551	1055	247	646	816
	Till Matfors 12	...	1108	305	705	...
	Fr. Matfors 12	...	1005	210	615	615
	Fr. Vattjom	552	1057	253	647	817
	» Hällsjö	|	×	×	|	|
26	» Nedansjö	610	1122	324	705	835
	Nedansjöby	|	×	×	|	|
	Loo	|	×	×	|	|
41	» Stöde	631	1151	359	724	854
	Ede	|	×	×	|	|
51	» Viskan	647	1213	427	741	911
57	» Torpshammar	657	1226	440	751	921
	Getterån	|	×	ank	×	×
67	» Fränsta	716	1254	...	815	944
	Gullsta	|	|	...	×	×
	Johannisberg	729	113	...	829	958
81	» Erikslund	740	127	...	840	1009
	Borgsjöede	×	×	...	×	×
	Parteboda	×	×	...	×	×
95	Till Ånge	805	157	...	903	1034
271	Till Sollefteå 7, 2, 5	217	1214:	...	939:	939:
613	» Luleå 7, 1	...	...	...	1138:	...
197	» Östersund 7	1100	735	...	1157	957:
579	» Stockholm 7	820	...	...	750:	950:

Pt. 482: Se anm. 14, 27 o. 29 & sid. 45. — Pt. 516: Supplementståg. Går den 20, 21, 22, 23 dec. Se anm. 14, 27 o. 29 & sid. 45.

Anvisningar rörande Jul- och Påsktrafiken se sidan 45.

12. Matfors—Vattjom.

Km.	Matfors—Vattjoms järnv., spårv. 1.067.	№ 1	№ 3	№ 5	№ 7
	Fr. Matfors	800	1005	210	615
3	Till Vattjom	810	1015	220	625
	Till Sundsvall 11	915	1100	...	730
	» Ånge 11	757	757	903	903

Vattjom—Matfors.

Km.	Matfors—Vattjoms järnv., spårv. 1.067.	№ 2	№ 4	№ 6	№ 8
	Fr. Ånge 11	510	825	...	250
	» Sundsvall 11	520	1010	150	610
	Fr. Vattjom	835	1058	255	655
3	Till Matfors	845	1108	305	705

13. Kilafors—Söderhamn—Stugsund.

Km.	Statens järnvägar, spårv. 1.435.	*Bt. 885 II III	Gt. 1669 II III	Bt. 887 II III	Pt. 495 II III	Pt. 497 II III
	Fr. Stockholm C. 7	:633 :920	...	...	900	122
	Fr. Kilafors	610	810	115	415	915
7	» Landa	624	836	129	426	935
12	Mobodarne	638	854	143	433	a952
18	» Bergvik	700	926	155	442	942
21	» Myskje	708	940	202	448	948
24	» Kinstaby	718	1000	211	454	a954
26	Söderala	×	×	×	×	a
	Till Söderhamn V:a	734	1021	227	508	1008
33	» Söderhamn	740	1029	232	512	1012
	Fr. Söderhamn	745	1046	248	520	1017
36	Till Stugsund	750	1052	253	525	1022

Lokaltåg II III	Gt 1685	Gt 1689	Gt 1691
Fr. Söderhamn	550	215	700
Till Stugsund	558	223	708

Biljettpris enligt zontaxa, se tab. A, sid. 6.

* Resande, som innehafva biljett till II klass, kunna mot särskild afgift disponera bäddad liggplats i Kilafors i tåg 892 intill tågs 21 afgång fr. Kilafors samt i tåg 885 från tågs 22 ankomst dit intill tågs 885 ankomst till afstigningsstationen.

Stugsund—Söderhamn—Kilafors.

Km.	Statens järnvägar, spårv. 1.435.	Bt. 498 II III	Bt. 888 II III	Pt. 496 II III	*Bt. 892 II III
	Fr. Stugsund	610	1120	243	725
3	Till Söderhamn	615	1128	248	730
	Fr. Söderhamn	620	1137	300	739
	» Söderhamn V:a	624	1143	305	745
	Söderala	×	×	×	×
12	» Kinstaby	637	1201	318	803
15	» Myskje	643	1211	324	813
18	» Bergvik	649	1221	330	823
24	Mobodarne	703	1237	343	a838
29	» Landa	711	1246	351	848
36	Till Kilafors	720	100	400	903
	Till Stockholm C. 7	355	820	...	1008: 750:

Lokaltåg II III	Gt 1686	Gt 1690	Gt 1692 ✕	Gt 1694
Fr. Stugsund	802	310	540	1040
Till Söderhamn	810	318	548	1048

✕ Ej personv. d. 23/10, 20/11, 11/12 12; 15/1, 12/2, 12/3, 9/4 13.

14. Ljusdal—Hudiksvall.

Km.	Statens järnv., spårv. 1.435.	Bt. 875)II III	Gt. 1621 II III	Pt. 485 II III
	Fr. Stockholm C. 7	:633 :920	...	900
	Fr. Ljusdal	525	1112	645
6	» Hybo	533	1133	656
	» Långbacka	622	1207	717
27	» Delsbo	641	1228	727
31	» Fredriksfors	658	1249	735
45	» Näsviken	733	140	750
	Forssa ångsåg	×	×	×
50	» Forssa	757	209	808
62	Till Hudiksvall	820	235	824
	Till Bergsjö 15	1130	754	...

Hudiksvall—Ljusdal.

Km.	Statens järnv., spårv. 1.435.	Pt. 486 II III	Gt. 1622 II III	Bt. 876)II III
	Fr. Bergsjö 15	605	...	230
	Fr. Hudiksvall	835	250	900
12	» Forssa	852	328	929
	Forssa ångsåg	×	×	×
17	» Näsviken	905	402	948
31	» Fredriksfors	926	440	1021
35	» Delsbo	938	503	1034
	» Långbacka	949	524	a1050
56	» Hybo	1010	605	1122
62	Till Ljusdal	1020	620	1135
442	Till Stockholm C. 7	820	...	750: 1008:

) Resande med biljett till II klass, hvilka från Ljusdal skola fortsätta med något af tågen 21 och 22, kunna mot särskild afgift disponera bäddad liggplats i tåg 876 från påstigningsstationerna intill resp. tågs afgång från Ljusdal. Likaledes kunna resande med bilj. till II kl., hvilka ank. till Ljusdal med något af tågen 21, 22 o. 24, mot särskild afgift disponera bäddad liggplats i Ljusdal i tåg 875 från resp. tågs ankomst intill tågs 875 ankomst till afstigningsstationen. Genomgångsresande med tåg 876 till tågen 23 o. 24 o. fr. tåg 23 till tåg 875 äga däremot icke att begagna sig af ifrågavarande liggplatser.

15. Bergsjö—Hudiksvall.

Km.	Norra Helsinglands järnväg, spårv. 0.891.	Bt. 1	Pt. 3
	Fr. Bergsjö	605	230
5	» Högen	622	250
9	» Hånick	635	301
14	» Harmånger	657	316
26	» Via	730	347
32	» Rogsta	740	404
39	» Hudiksvall Ö:a	812	424
40	Till Hudiksvall	818	430

Biljettpris per km.: Enkel resa $6\frac{1}{4}$ öre i II, $4\frac{1}{2}$ öre i III kl. Tur och retur (4 dagar) 50 % mer.

Hudiksvall—Bergsjö.

Km.	Norra Helsinglands järnväg, spårv. 0.891.	Pt. 2	Bt. 4
	Fr. Hudiksvall	935	530
7	» Hudiksvalls Ö:a	944	539
8	» Rogsta	1002	600
14	» Via	1021	624
26	» Harmånger	1051	701
31	» Hånick	1104	717
35	» Högen	1118	732
40	Till Bergsjö	1130	754

16. Linghed—Norrsundet.

Km.	Dala-Ockelbo-Norrsundets järnv., spårv. 0.891.	Bt. 1 (Söckendagar)	Bt. 1 a (Söndagar)	Bt. 3 (Dagligen utom söndagar)	Bt. 3 a (Söndagar)
	Fr. Linghed	510	...	336	...
11	» Vintjärn	532	...	421	...
17	» Rysjön	618	...	444	...
22	» L:a Björnmossen	635	...	501	...
28	» S:a Björnmossen	655	...	521	...
31	» Svartbäcken	705	...	534	...
37	» Tallås	728	...	552	...
41	» Jädraås	752	756	626	656
53	» Brattfors	832	834	713	734
58	» Vij Bruk	851	851	724	751
59	Till Ockelbo	855	855	738	755
	Fr. Ockelbo	915	915	820	817
61	» Gäfveränge	921	921	826	823
64	» Östby	930	930	835	832
70	» Vittersjö	952	952	858	854
80	» Åbydal	1023	1023	931	924
83	» Totra	1032	1032	940	933
86	Till Norrsundet	1042	1042	950	943

Biljettpris per km.: Enkel resa 6 öre i II, 3,5 öre i III kl.

Norrsundet—Linghed.

Km.	Dala-Ockelbo-Norrsundets järnv., spårv. 0.891.	Bt. 2 (Dagligen utom söndagar)	Bt. 2 a (Söndagar)	Bt. 4 (Söckendagar)	Bt. 4 a (Söndagar)
	Fr. Norrsundet	710	724	1230	634
3	» Totra	721	735	1241	645
6	» Åbydal	732	744	1252	654
16	» Vittersjö	803	814	123	734
22	» Östby	825	836	145	746
25	» Gäfveränge	833	844	153	754
27	Till Ockelbo	839	850	159	800
	Fr. Ockelbo	910	916	328	817
28	» Vij Bruk	916	921	334	823
33	» Brattfors	934	938	400	840
45	» Jädraås	1028	1016	453	917
49	» Tallås	1043	Ank.	508	Ank
55	» Svartbäcken	1102	...	530	...
58	» S:a Björnmossen	1111	...	539	...
64	» L:a Björnmossen	1132	...	600	...
68	» Rysjön	1153	...	620	...
75	» Vintjärn	1216	...	643	...
86	Till Linghed	1250	...	717	...

17. Östersund—Ulriksfors.

Km.	Statens järnv., spårv. 1,435.	Pt. 458 ✕II III	Bt. 866 ✕II III	Bt. 866 ⊙II III
	Fr. Stockholm C.	:920	...	:920
	» Sundsvall	520	...	520
	Fr. Östersund	1130	335	430
	» Östersund V:a	×	×	×
	» Kännåsen	×	×	×
13	» Åskott	1200	413	510
	Litsnäset	×	×	×
	Klösta	×	×	×
28	» Lit	1238	505	602
38	Till Häggenås	100	530	625
	Fr. Häggenås	101	537	...
45	» Norderåsen	119	608	...
62	» Munkflohögen	207	721	...
	Raftsjön	×	×	...
80	Till Jämtlands Sikås	239	736	...
	Till Hammerdal	304	811	...
	Fr. Hammerdal	208	713	...
	Fr. Jämtlands Sikås	244	750	...
	Gisselås	×	×	...
98	» Hallviken	330	844	...
115	Till Ulriksfors	359	914	...

✕ Går fr. o. m. den dag linjen Häggenås—Ulriksfors öppnas för trafik.

⊙ Går intill den dag linjen Häggenås—Ulriksfors öppnas för trafik.

Ulriksfors—Östersund.

Km.	Statens järnv., spårv. 1,435.	Bt. 865 ⊙II III	Bt. 865 ✕II III	Pt. 457 ✕II III
	Fr. Ulriksfors	...	500	117
17	» Hallviken	...	541	150
	Gisselås	...	×	×
35	Till Jämtlands Sikås	...	628	234
	Till Hammerdal	...	704	304
	Fr. Hammerdal	...	558	208
	Fr. Jämtlands Sikås	...	643	242
	Raftsjön	...	×	×
53	» Munkflohögen	...	737	326
70	» Norderåsen		827	408
77	Till Häggenås		841	422
	Fr. Häggenås	740	848	424
87	» Lit	808	922	451
	Klösta	×	×	×
	Litsnäset	×	×	×
102	» Åskott	852	1013	530
	» Kännåsen	×	×	×
	» Östersund V:a	×	×	×
115	Till Östersund	920	1044	558
	Till Sundsvall	730	...	750:
	» Stockholm C.	750:	...	1159

✕ Går fr. o. m. den dag linjen Ulriksfors—Häggenås öppnas för trafik.

⊙ Går intill den dag linjen Ulriksfors—Häggenås öppnas för trafik.

Jämtlands Sikås—Hammerdal.

Från och med den dag bandelen öppnas för trafik.

Km.	Statens järnv., spårv. 1.435.	Bt. 845 II III	Bt. 847 II III	Bt. 849 II III
	Fr. Ulriksfors	500	117	...
	» Östersund	...	1130	335
	Fr. Jämtlands Sikås	645	245	752
9	Till Hammerdal	704	304	811

Hammerdal—Jämtlands Sikås.

Från och med den dag bandelen öppnas för trafik.

Km.	Statens järnv., spårv. 1,435.	Bt. 846 II III	Bt. 848 II III	Bt. 850 II III
	Fr. Hammerdal	558	208	713
9	Till Jämtlands Sikås	615	225	730
	Till Östersund	1044	558	...
	» Ulriksfors	...	359	914

GRAND HOTELL TRONDHJEM
Rekommenderas.
K. N. Stensrud.

Ett idealiskt medel för tändernas rationella vård är Stomatol Tand-Crème, som åstadkommer
FRISKA, STARKA, PÄRLHVITA TÄNDER!
Pris 60 öre
Bekvämt att medföra på resor.

SV. KOMM. den 30 Nov. 1912.

Upplaga 28,000 ex. Lördagar 52,000 ex.
GÖTEBORGS HANDELS- OCH SJÖFARTSTIDNING finnes hos tågbuden och i kioskerna vid de större stationerna.

20 a. Stockholm—Malmö—Trälleborg—Sassnitz.

(Biljettpris zontaxa A sid. 6). Supplementståg

Km.	Statens järnvägar, spårv. 1.435.	a	b Pt. 61 II III	c Pt. 51 II III	d St. 7 I II III	e Pt. 55 II III	f St. 9 I II III	g Pt. 65 II III	h Pt. 53 II III	i St. 11 *I II III	j St. 1* I II III	k	l Pt. 301 D II III	St. 17 I II III	St. 15 I* II III	Pt. 449 D II III
	Fr. Stockholm C	...	7.26	8.40	10.27	11.02	12.33	3.16	6.15	8.05	8.30		10.00	10.01	7.20	9.47
	» Stockholm S.	...	7.23			11.00		3.14	...				...			
4	» Liljeholmen	...	p7.35			p11.11		p3.25	p6.24				p10.09			
8	Älfsjö	...	p7.43			p11.19		p3.33					p10.18			
14	» Huddinge	...	7.51			11.28		3.42					×10.27			
	Tullinge	...	×			×		×					×			
23	» Tumba	...	8.05			11.43		3.57					×10.42			
	Uttran	...	×			×		×								
29	» Rönninge	...	8.15			11.54		4.08					×10.51			
	Igelsta	...	×			×		×								
37	Till Saltskog	...	8.26	9.20		12.07		4.20					11.08			10.33
38	Till *Södertälje*	...	8.33	9.28	...	12.19	...	4.32	...	...	..		11.10	...	...	11.10
	» *Mariefred* 48	...	10.34	10.34	...	* Endast för resande som löst sofvagnsbiljett.		Shd. 7.44	...	...	...		...	...	...	...
	» *Strängnäs*	...	11.30	11.30	...			...	...	...	...		...	...	...	...
	» *Eskilstuna C.* 48	...	11.55	11.55	...			...	...	...	...		...	...	...	...
	Fr. *Strängnäs* 48	...	...	...	7.47			2.07	...	6.15	...		...	7.47	...	...
	» *Mariefred* 48	...	...	...	8.42			2.44	...	7.22	...		...	8.42	...	...
	» *Södertälje*	...	8.15	9.10	11.01	11.55	1.06	4.16	6.52	8.42	...		10.50	9.57	7.32	9.57
	Fr. Saltskog	...	8.27	9.22	p11.09	12.10	p1.16	4.26	p6.52	p8.49			11.04	p10.48	p7.45	10.35
48	» Järna	...	8.40			12.24		4.43					×11.19			
59	» Mölnbo	...	8.53			12.37		4.56					×11.32			
66	Till Gnesta	...	9.02		11.39	12.46	×1.45	5.04	7.29	9.17			11.42	11.13		
	Fr. Gnesta	...	9.08		11.39	12.51	×1.45	5.09	7.34	9.18			11.47	11.13	p8.34	p11.17
75	» Björnlunda	...	9.20			1.03		5.25	7.48				a11.58			
84	» Stjärnhof	...	9.32			1.15		5.37	×7.59				a12.11			
96	» Sparreholm	...	9.46			1.29		5.51	8.13				a12.26			
103	Till Skebokvarn	...	9.55			1.38		6.00	×8.23				a12.38			
	Fr. *Malmköping* 48 b	...	9.15	...	...	...	...	3.30	7.38	...	...		...	...	...	...
	Fr. Skebokvarn	...	9.58			1.40		6.01	×8.23			...				
111	Till Flen	...	10.07	×10.30	12.22	1.49	2.30	6.10	8.33	10.01		...	12.46	11.56		12.07
	Till *Eskilstuna* 47	...	11.34	11.34	2.10	5.58	5.58	...	10.08	...	...	...	7.00	2.10	...	7.00
	» *Nyköping* 47	...	11.52	11.52	2.40	6.16	6.16	...	10.38	...	...	...	7.27	2.40	...	7.27
	Fr. *Nyköping* 47	...	8.19	8.19	10.00	10.00	10.00	3.18	5.44	8.10	...	...	:8.10	...	5.44	:8.10
	» *Eskilstuna* 47	...	8.40	8.40	10.36	10.36	10.36	3.42	6.08	8.45	...	...	:8.45	...	6.08	:8.45
	Fr. Flen	...	10.10	×10.30	12.25	1.51	2.32	6.11	8.35	10.03		...	12.49	11.59	p9.12	12.09
	» *Holbonäs*	...				×						...				
119	» Kantorp	...	10.21			2.04		6.22	×8.45			...				
124	» Valla	...	10.28			2.11		6.29	×8.53			...	a1.05			
134	Till Katrineh.	...	×10.40	10.54	12.48	×2.23	2.58	×6.41	×9.06	10.28		...	1.19	12.22		
		Pt. 415 II III	→	Pt. 421 II III		→	Pt. 413 II III	Pt. 461 II III	Pt. 411 II III							
	Fr. Katrineholm	5.21	→	11.05	12.52	→	3.53	6.52	9.20	10.33		...	1.24	12.27	p10.16	p12.41
145	» Strångsjö	5.36	...	11.19		...	4.13	7.07	×9.33			...				
	» *Ändebol*		...	×		...	×					...				
159	» Simonstorp	6.01	...	11.39		...	4.35	7.25	×9.50			...				
	Näkna	×	...	×		...	×	×				...				
171	» Grafversfors	6.17	...	11.55		...	4.53	7.41	×10.03			...				
174	» Åby	6.27	...	12.02		...	5.01	7.49	10.12			...	×2.09			p1.34
	Loddby		Pt. 417 II III			...						...				
	Herrstaberg					...						...				
	Karlsro					...						...				
182	Till Norrköping	6.38		12.11	1.39	...	5.12	7.59	10.21	11.21		...	2.19	1.14		1.44
	Till *Söderköping* 72	8.44	Skd. 2.02 S. o. H. 7.50		6.34	Pt. 423 II III	6.34	9.15	...	...	...	...	Skd. 6.42 S. o. H. 8.44	2.02	...	d.23/12 6.42 d.24/12 8.44
	Fr. *Söderköping* 72	...	6.50	Skd. 8.45 S.o.H. 8.50	12.40	12.40	5.15	...	8.20	8.20	8.20	...	...	...	8.20	..
	Fr. Norrköping	6.52	9.31	12.18	1.44	2.27	7.10	...	10.26	11.27	p11.48	...	2.26	1.17	p11.19	1.50
	» *Östra Eneby*		×			×	×	...			□	...				
183	» Fiskeby	7.03	9.46	12.28		2.41	7.23	...	×10.35			...				
191	» Eksund	7.09	9.51	12.38		2.47	7.28	...	×10.40			...				
196	» Okna	7.19	10.01	12.42		2.57	7.37	...	10.50			...				
201	Till Kimstad	7.26	10.07	12.48	2.00	3.04	7.44	...	×10.57			...		×1.39		
	Till *Finspong* 64	8.50	...	3.20	3.20	4.40	...	...	...	...	...	...	...	3.20	...	...
	» *Örebro S.* 64	3.00	...	9.02	9.02	9.02	...	...	...	...	...	...	...	9.02	...	...
	Fr. *Örebro S.* 64	...	...	7.05	...	...	...	...	...	...	...	...	...	...	...	...
	» *Finspong* 64	6.30	7.15	10.35	...	1.40	6.55	...	...	...	...	...	...	...	...	...
	Fr. Kimstad	7.28	10.08	12.50	2.07	3.10	7.45	...	×10.51			...		×1.39		
205	Till Norsholm	7.34	10.14	12.56	2.13	3.16	7.51	...	11.03	×11.51		...	2.55	1.46		2.22
	Till *Västervik* 65	4.35	...	...	7.35	7.35	...	...	...	...	...	...	9.33	7.35	...	9.38
	Fr. *Västervik* 65	...	...	8.45	8.45	...	11.30	...	5.20	5.20	...	...	:5.20	...	5.20	:5.20
	Fr. Norsholm	7.41	10.16	1.01	2.15	3.18	7.53	...	11.04	×11.51		...	2.58	1.47	p11.34	2.23
211	» Gistad	7.51	10.26	1.10		3.28	8.03	...	×11.12			...				
218	» Linghem	8.02	×	1.20		3.39	8.13	...	×11.22			...				
	Rystad	×	10.37	×		×	×	...	a			...				
229	Till Linköping	8.17	10.52	1.34	2.39	3.54	8.22	...	11.37	12.16		...	3.23	2.11		2.48
	Till *Fogelsta* 70	10.10	7.51	5.00	5.00	...	10.32	...	...	† Går under tiden 1—12 Okt. 1912 samt 10—30 April 1913.		...	...	5.00	...	...
	» *Hjo* 70	...	4.55	...	...	...	...	†Bt. 833 II III	...			...	...	...	...	...
	» *Hultsfred* 69	...	...	...	6.35	...	...		...			...	9.02	6.35	...	9.02
	» *Kalmar* 69, 99, 98, 107	...	...	...	10.45	...	...		...			...	1.00	10.45	...	1.00
	Fr. Linköping	8.51	†S. o. H. 7.30	1.39	2.44	4.00	9.01	6.00	11.54	12.21	p12.51□	...	3.21	2.14	p12.04	2.52
236	» Malmslätt	9.05		1.50		4.12	9.12	6.14	×12.04			...	×3.39			×3.24
241	» Bankeberg	9.14		1.58		4.21	9.23	Ank.	×12.12			...				
	Sjögestad	×		×		×	×		a			...				
251	» Mantorp	9.30		2.10		4.37	9.39	...	×12.27			...				
255	» Sya	9.38		2.23		4.46	9.47	...	×12.34			...				
261	Till Mjölby	9.47		2.31	3.18	4.54	9.56	...	12.43	12.55		...	4.08	2.48		3.33
	Till *Motala* 23	10.39	...	3.42	5.39	...	10.52	)S. o. H. 8.45	...	...	...	...	5.28	3.42	...	5.28
	» *Hästholmen* 66	†12.10	...	3.37	)7.40	)7.40	...		...	...	...	...	...	3.37	(†S.o.H. 11.30)	12.10
	» *Hjo* 66	...	...	4.55	...	...	...	...	...	...	...	...	...	4.55	...	...
	» *Göteborg ö. Hjo*	...	Bt. 751 II III	9.02	...	...	...	...	...	...	...	...	...	9.02	...	..
	Fr. *Krylbo* 23	...		7.52	7.52	...	...	...	...	:5.40	...	...	...	...	...	...
	» *Örebro* 23	6.47	Motala	11.30	11.30	...	4.32	...	...	:9.30	...	...	...	...	...	...
	Fr. Mjölby	9.51	6.45	2.48	3.25	...	10.05	...	...	1.04		...	4.38	2.56	p12.45	3.38
272	» Strålsnäs	10.06	7.06	3.01		...	10.20	...	...			...				
277	» Boxholm	10.15	7.20	3.09		...	10.29	...	...			...	4.57			3.59
286	» Sommen	10.27	7.41	3.20		...	10.42	...	...			...	5.09			4.16
298	» Tranås	10.45	8.06	3.34	4.08	...	10.57	...	...	1.41		...	5.24	3.32	p1.22	4.33
	Säbydal	×	×	×		...	Ank.	...	...			...				
303	» Gripenberg	11.03	8.30	3.49		...		...	...			...	×5.37			×4.47
314	» Frinnaryd	11.13	8.43	3.58		...	...	...	...			...	×5.46			×4.57
526	» Aneby	11.30	9.12	4.12		...	...	...	...			...	6.04			5.17
332	» Flisby	11.40	9.25	4.20		...	...	...	...			...	×6.12			×5.26
338	» Solberga	11.51	9.42	4.29		...	...	...	...			...	×6.23			×5.39
350	Till Nässjö	12.06	×10.03	×4.42	5.01	...	...	...	...	2.37		...	6.38	4.30		5.59
393	Till *Jönköping* 24	1.07	11.32	5.51	5.51	...	...	* Medför ej personvagnar lördagarna den 26/10, 23/11, 14/12 1912, 18/1, 15/2, 15/3, 12/4 1913.				...	7.45	5.57	...	7.45
	» *Eksjö* 98	1.27	11.24	5.41	5.41	...	...					...	7.33	5.41	...	7.33
	» *Västervik* 98, 65	...	...	9.45	9.45	Gt.	...					...	12.15	9.45	...	12.15
	» *Oskarshamn* 98	9.00	9.00	9.00	9.00	(1351*)	...					...	11.05	9.00	...	11.05
	» *Kalmar* 98, 107	10.45	...	10.45	10.45	III	Bt. 841 II III					...	1.00	10.45	...	1.00
	» *Halmstad* 95	...	...	11.50	11.50			...	...	...	...	...	12.37	11.50	...	12.37
	Fr. *Oskarshamn* 98	Skd. Hultsfr. 4.20		8.10	8.10	8.10	4.20	Skd. Hultsfred		...	...	...	...	...	...	...
	» *Västervik* 65, 98	...	...	6.35	6.35	6.35	...	...	...	:4.15	...	...	:4.15	...	:4.15	...
	» *Eksjö* 98	...	8.15	4.07	4.07	11.41	8.15	...	...	...	...	...	6.00	...	...	...
	» *Göteborg S. J.* 21 b, 24	...	...	12.14	12.14	7.28	...	...	...	:3.55	...	...	:10.10	...	:3.55	...
	» *Jönköping* 24	...	7.50	4.01	4.01	11.36	7.50	...	...	:8.54	...	...	5.56	...	:8.54	...
	Fr. Nässjö	...	10.42	5.23	5.08	2.30	9.39	...	...	2.44		...	6.59	4.37	p2.24	6.06
360	» Grimstorp	...	11.01	5.36		3.01	10.00	...	...			...	×7.12			×6.19
366	» Sandsjö	...	11.14	5.44			10.12	...	...			...	7.20			×6.27
378	Till Säfsjö	...	11.32	5.56	5.33	3.36	10.29	...	...			...	7.33	5.02		6.40
	Till *Hvetlanda* 94	...	1.25	7.30	7.30	7.30	1.25	...	...	...	...	...	9.10	7.30	...	9.10
	Fr. *Hvetlanda* 94	...	9.20	*4.00	*4.00	Ti 1.40	*Utom Tisd.		...	...	...	...	5.50	...	...	...
	Fr. Säfsjö	...	11.48	5.58	5.34	3.57	§ Direkt I och II klass sof- och III klass sittvagn Stockholm-Karlskrona. Då icke alla kupéer uppt. af sofvagnsr. äfv. II kl. sittafdeln.			...	...	...	7.35	5.03		6.41
	» Stockaryd	...	12.05	6.10		×4.19						...	7.46			×6.52
389	» Lamhult	...	12.30	6.27		×4.54						...	8.04			×7.11
405	» *Ugglehult*	...	×	×								...	×			×
417	» Lidnäs	...	12.54	6.43		5.22						...	8.20			7.27
424	» Moheda	...	1.08	6.58		×5.41						...	8.31			7.37
	Grännaforsa	...	×	×								...	×			×
430	» Gåfvetorp	...	1.22	7.04		×5.56						...	8.41			×7.47
436	Till Alfvesta	...	×1.32	7.11	6.22	6.11				§3.59		...	×8.49	5.50	3.44	7.50
	Till *Växjö* 101	...	3.12	8.07	8.07	8.07	...	...	...	6.10	† 3.15 via Bredåkra.		9.46	7.20	6.10	9.46
	» *Karlskrona* 101, 102	...	9.37	11.05	11.05	11.05	...	...	...	*9.45			†3.10	11.05	9.45	†3.10
	» *Kalmar* 101, 102, 108	...	10.42	10.42	10.42	10.42	...	...	...	9.55	...	...	3.35	10.42	9.55	3.35
	» *Ronneby* 101, 103	...	8.25	...	...	...	...	...	...	9.30	...	...	2.00	...	9.30	2.00
	» *Borås N.* 80	...	...	...	10.20	10.20	...	...	...	...	...	...	2.36	...	...	2.36
	» *Göteborg B:s* 81	...	...	...	11.50	11.50	...	...	...	...	...	...	4.55	...	...	4.55
	Fr. *Kalmar* 108, 102, 101	...	7.00	2.45	2.45	...	* Medför ej personvagnar lördagarna den 26/10, 23/11, 14/12 1912, 19/1, 15/2, 15/3, 12/4 1912.			:6.50	...	...	:6.50	...	:6.50	...
	» *Karlskrona* 102, 101	...	6.35	2.00	2.00	...				:7.20	...	Emmaboda 4.10		...	:7.20	...
	» *Växjö* 101	...	2.00	* 5.45	5.45	Pt339 III				:10.30	...	Pt. 341 II III	7.50	...	:10.30	...
	» *Göteborg B:s* 80	...	8.10	12.45	12.45	III				...	...		...	...	...	...
	» *Borås N.* 80	...	10.17	2.55	2.55	...				...	...	Värnamo 6.20		...	...	...
	Fr. Alfvesta	...	1.46	7.30	6.39	4.11	...	...	...	4.06		6.42	9.03	5.55	3.50	8.11
450	Till Vislanda	...	2.09	8.02	6.46	4.30	...	...	...	4.21		6.57	9.19	6.11	4.05	8.27
	Till *Karlshamn* 115	...	6.55	...	9.15	..	...	...	...	8.45	...	...	12.20	9.15	8.45	12.20
	» *Halmstad* 114	(S.o.H. 8.15)	9.05	...	8.30	Ljungby	...	...	...	...	...	...	1.13	8.30 Ljungby		1.13
		a	b	c	d	e	f	g	h	i	j	k	l			

Vertical notes printed in the columns: vagn medföres (St. 7 and St. 9); Restaurations- (St. 7 and St. 9); Se anm. 12 o. 23 å sid. 45. (Pt. 51); Se anm. 6 o. 20 å sid. 45. (St. 9); öl och smörgåsar serveras i kupéerna. (St. 11); * Tåg 1 medför III kl. endast för resande till utlandet. End. å sträckan Sthlm—Alfvesta för resande som löst sofvagnsbilj. (k); Se anm. 10 o. 25 å sid. 45. (k); Restaurationsv. den 22 o. 23 dec. (St. 17); Se anm. 4 o. 18 å sid. 45. (St. 17); Stockholm—Malmö den 22 och 23 dec. (St. 17); Se anm. 3 o. 22 å sid. 45. (St. 15); Går nätterna till den 22 och 24 dec. (Pt. 449); Se anm. 10 och 25 å sid. 45. (Pt. 449); Se anm. 4 o. 18 å sid. 45. (d, Norrköping—Linköping); Restaurationsvagn medföres (d); Pt. 419 II III (e, Norrköping—Kimstad); Går natterna till den 22 och 24 dec. (St. 15); samt den 20 mars (St. 17); Går Stockholm—Linköping den 21, 22, 23 och 24 december (St. 17); Sofvagn I II klass till Alfvesta. (l); Sofvagn I och II klass till Alfvesta. (Pt. 449); Gt. 1351 III (c); Se anm. 4 o. 18 å sid. 45. (St. 17, Växjö rows).

Forts. nästa sida.

Att observera vid läsandet af vidstående tabell.

Lokaltåg Grafversfors—Norrköping (se äfven tab. 20 a).

	Pt. 301 I* II III	Pt. 415 II III	Pt. 425 III	Pt. 427 III	Pt. 429 III	Pt. 421 II III	Pt. 431 III	Pt. 433 III	Pt. 413 II III	Pt. 435 III	Pt. 461 III	Pt. 437 III		Pt. 411 II III
Fr. Grafversfors		6.17	7.05	8.18	...	11.55	1.42	3.52	4.53	6.32	7.41	9.12	...	×10.03
» Åby	×2.09	6.27	7.12	8.27	11.00	12.02	2.01	3.59	5.01	6.40	7.49	×	...	10.12
Loddby			×	×	×		×	×		×		×	...	
Herrstaberg			×	×	×		×	×		×		×	...	
Karlsro			×	×	×		×	×		×		×	...	
Till Norrköping	2.19	6.38	7.30	8.46	11.18	12.11	2.19	4.17	5.18	6.58	7.59	9.30	...	10.21
			Söckend.									Söckend.		

* Endast för resande, som löst sofvagnsbiljett.

Lokaltåg Norrköping—Eksund (se äfven tab. 20 a).

	Pt. 415 II III	Pt. 439 III	Pt. 417 II III	Pt. 421 II III	Pt. 423 II III	Pt. 445 III	Pt. 419 II III		Pt. 447 III	Pt. 411 II III
Fr. Norrköping	6.52	7.02	9.31	12.18	2.27	3.05	7.10	...	9.35	10.26
Östra Eneby		×	×		×	×	×	...	×	
» Fiskeby	7.03	7.14	9.45	12.28	2.41	3.26	7.23	...	9.47	×10.35
Till Eksund	7.08	ank.	9.50	12.32	2.46	3.29	7.27	...	ank.	×10.40

⊙ Å linjen Stockholm-Katrineholm gå dessutom en del andra tåg. Fullständig tidtabell för dessa se tabell 21 a sid. 18.

a betyder, att uppehåll göres för resandes afstig:de.

p betyder, att uppehåll göres för resandes påstig:e.

□ Endast för resande, som inneha *direkta* biljetter till utlandet.

Direkta vagnar och sofvagnar se sidan 12.

Direkta vagnar mellan Stockholm och Berlin via Trälleborg—Sassnitz framföras såtunda: i tågen 1 och 7 direkta I. II och III klass sittvagnar samt I o. II kl. vagnar, hvilka gå såsom sofvagnar i tåg 1 mellan Stockholm o. Malmö samt i tåg 7 mellan Malmö och Berlin. Från Malmö framgår kombinerad I och II kl. sofvagn och I (om dagen), II och III klass sittvagn till Hamburg i tågen 1 och 7, hvarför resande till Hamburg endast behöfva byta vagn en gång, antingen i Malmö eller under färden Malmö—Stralsund.

Restaurationsvagn medföljer tåg 7 samt den 22 och 23 december tåg 17 för I, II, III klass passagerare.

Obs.! Ranklinie framför ett tåg betyder, att I och II klass sofvagnar medföras.

Anvisningar rörande Jul- och Påsktrafiken se sidan 45.

Hôtel Continental
Stockholm
midt emot centralstationen.
Billiga, förstklassiga rum.
Fullständig restaurant.

HOTEL BELLMAN
Stockholms billigaste 1:sta klass, fint möblerade rum från 1: 50 till högre pris.
6 Klara Norra Kyrkogata 6.
3 minuter från Centralen.
Rikstel. 9188.
Vaktmästare möter vid tåg.

HOTEL HELLMAN
Bryggaregatan 5
STOCKHOLM.
Propra och tysta rum till billiga priser.
Enkelrum från 1: 75 till högre priser.
OBS.! Centraluppvärmning.
Inga drickspengar.
Ny innehafvare: **AUGUSTA JOHNSON.**
Förut inneh. af Stadshuset i Västerås.

Hotel Ahlin
Stockholm.
Klara Norra Kyrkogata 20.
(3 minuters väg från Centralstation).
Väl möblerade rum från 1 Kr. till högre pris.
Allm. Telefon 201 18.
Riks » 71 95.
C. Ahlin.

Första Klass Privathôtel
Birger Jarlsgatan 8.
(Stockholms förnämsta gata).
Moderata priser.
Telefon i alla rummen.
Riks. 44 01, 72 59.
Allm. 125 39.
Edla Carlsson.

Smedman den äldres Handelsskola. Grundad 1857.
Karduansmakaregatan 4, Stockholm C.
Fullst. handelsläroverk med afd. för bank, handel och industri. Elever mottagas när som helst under pågående termin.
Begär prospekt. R. t. 80 58. A. t. 49 90.

Stockholm—Malmö—Trälleborg—Sassnitz. (Biljettpris zontaxa A sid. 6).

km	Forts. från föreg. sida.	a	b	c	d	e	f	g	h	i	j	k	l	m	n	o	Supplementståg		
	Fr. Karlshamn 116	...	900	400	400	...	...	...	..	...	...	...	610	* Endast f. resande som löst sofvagnsb.			...	...	...
	› Halmstad 114	...	532	200	200	...	...	...	...	...	...	...	520				...	...	...
			Bt. 751 II III	Gt.1351 III⊙	St. 7 I II III	Pt. 339 III	⊙ Medför ej personvagnar lörd. d. 26/10, 23/11, 14/12 1912, 18/1, 15/2, 15/3, 12/4 1913.			St. 11 I* II III	†St. 1 I II III	Pt. 341 II III	Pt. 301 II III	...	†Tåg 1 medför III klass end. för resande t. utlandet	...	St. 17 I II III	St. 15 I* II III	Pt. 449 II III
	Fr. Vislanda	...	218	808	648	433				422	|	658	922	...		...	612	406	830
468	› Liatorp	...	250	×847	|	455				|	|	717	942	...		...	|	|	850
	› Diö	...	×	×	|	×				|	|	×	|	...		...	|	|	|
	› Möckeln	...	×	|	|	×				|	|	|	|	...		...	|	|	|
484	Till Älmhult ⚔	...	316	924	719	517				450	|	735	956	...		...	648	434	904
	Till Sölvesborg 100	...	950	...	950	950	...	...	...	810	...	...	230	...		...	950	810	230
	› Kristianstad	...	737	...	...	...	...	...	...	859	...	...	222	...		...	...	859	222
	Fr. Älmhult ⚔	...	323	...	721	613	) Direkt I o. II klass sofvagn samt då icke alla kupéer uppt. af sofvagnsresande äfven II kl. sittafdeln. Stockh.—Hälsingborg C.			451	|	737	959	...		...	644	435	906
499	› Killeberg	...	338	...	|	625				|	|	748	1008	...		...	|	|	917
505	› Ousby	...	359	...	|	641				×510	|	802	1024	...		...	|	×454	939
516	Till Hästveda	...	417	...	|	655				522	|	814	1037	...		...	|	520	952
	Till Långebro Kristianstad 129	...	730	...	...	...				743	...	...	1245	...	...	...	...	745	1245
	Fr. Hästveda	...	420	...	|	651				523	|	818	1038	...	...	...	|	507	953
526	› Balingslöf	...	436	...	|	710				|	|	830	1049	...	...	...	|	|	1005
535	Till Hässleholm ⚔	...	450	...	805	721				*540	|	840	1100	...	...	...	729	524	1015
	Till Kristianstad 124	...	610	...	910	910	...	...	...	728	...	950	1200	...	...	...	910	728	1200
	› Sölvesborg 124, 119	...	736	...	...	...	...	...	...	1155	...	1155	325	...	...	...	1015	1155	325
	› Åhus hamn 124, 9, 25	...	735	...	...	...	...	...	...	*1145	...	*1145	334	...	...	...	...	1145	334
	Markaryd 139	...	733	...	937	937	...	...	...	903	...	...	1224	...	...	...	937	903	1224
	› Hälsingborg C. 142	...	800	...	1015	1015	...	...	...	)815	...	...	120	...	...	...	1015	815	120
	› KöpenhamnH.(Nordb.)	...	1029	...	...	Pt305III	...	...	...	1045	...	...	533	...	...	...	...	1047	533
	Fr. Markaryd 139	...	314	...	658	658	...	...	...	...	...	500	827	...	...	...	...	...	...
	› Karlskrona 119, 124	Pt. 307	1000	Pt. 303	105	105	...	...	...	...	:320	...	:645	...	...	...	...	...	...
	› Karlshamn 119, 124	III	1223	III	350	350	...	...	...	...	:720	...	630	...	...	...	...	...	...
	› Kristianstad 124	525	400	1215Skd.	720	720	...	...	...	...	525	802	1005	...	...	...	...	...	...
	Fr. Hässleholm ⚔	634	514	243	↓812	830	...	...	...	547	p613	850	1107	...	...	...	735	530	1021
550	› Sösdala	×651	540	302	|	849	...	...	...	|	|	907	1125	...	...	...	|	|	1040
555	› Tjörnarp	×700	552	310	|	857	...	...	...	|	|	915	1134	...	...	...	|	|	1049
564	Till Hör	712	606	322	|	909	..	...	...	|	|	925	1146	...	...	...	|	|	1100
	Till Hörby 126	...	830	...	...	...	...	...	...	...	...	...	1246	...	...	...	...	...	1246
	Fr. Hör	718	608	323	|	910	...	...	...	|	|	926	1147	...	...	...	|	|	1101
	Sjöholmen	×	|	×	|	×	...	...	...	|	|	|	|	...	...	...	|	|	|
574	› Stehag	728	625	340	|	927	...	...	...	|	|	938	1159	...	...	...	|	|	1114
584	Till Eslöf ⚔	741	641	352	858	932	...	...	...	630	|	948	1212	...	...	...	821	613	1126
	Till Hälsingborg C. 137	...	1035	615	1035	...	...	...	...	800	...	1115	325	...	...	...	1035	800	325
	› Landskrona 137	...	1005	550	1005	...	...	...	...	730	...	1050	245	...	...	...	1005	730	245
	› Simrishamn 134, 154	1121	...	730	...	...	Pt. 315 III	Pt. 309 III	Pt. 311 III	1121	...	...	413	Pt. 337 II III	Pt. 313 II III	...	...	1121	413
	› Ystad 134	1102	1104	612	1104	...				1102	...	...	234			...	1104	1102	234
	Fr. Karlskrona (119, 127)	...	...	...	...	...	...	...	...	...	...	:320	...	1000	705	...	...	...	...
	› Ronneby (119, 127)	...	...	...	...	...	...	...	...	...	...	:505	...	1100	215	...	...	...	...
	› Karlshamn (119, 127)	...	...	...	...	...	...	...	...	...	...	:720	...	1223	350	...	...	...	...
	› Sölvesborg (119, 127)	...	...	...	...	...	...	...	...	...	...	640	...	727	502	...	...	...	...
	› Kristianstad 127	...	...	...	...	...	...	...	...	...	...	810	...	250	625	Pt. 323	...	...	...
	› Klippan 140	...	345	...	...	...	...	753	...	...	...	...	...	...	644	III	...	...	...
	Fr. Eslöf ⚔	742	649	355	909	941	640	910	1130	633	|	959	1215	455	829	142	823	615	1129
592	Till Örtofta	752	702	405	|	951	650	920	1140	|	|	1008	1224	504	839	152	|	|	1138
	Till Käflinge 143	912	900	...	...	...	...	...	...	...	...	...	732	...	900	...	...	...	732
	› Sjöbo 143	935	1010	520	...	...	...	...	...	...	...	...	...	...	...	...	...	...	...
	Fr. Örtofta	752	703	406	|	952	651	921	1141	|	|	1009	1225	504	840	153	|	|	1139
596	› Stångby	800	714	413	|	959	658	928	1148	|	|	1016	|	|	|	200	|	|	|
601	Till Lund	809	724	421	918	1007	705	935	1156	651	|	1024	1238	518	853	208	841	633	1152
	Till Trälleborg 145	1006	933	...	...	...	...	116	116	1006	...	116	*523	...	...	523	...	1006	716
	Fr. Lund (Lokaltåg Lund—Malmö se nedan.)	810	730	423	920	1008	710	937	1158	655	|	1026	1241	520	855	210	843	637	1155
	Uppåkra	817	740	430	|	1015	726	944	1205	|	|	|	|	|	902	217	|	|	|
609	› Åkarp	823	748	436	|	1021	732	951	1211	|	|	1036	|	529	909	223	|	|	|
613	› Arlöf	829	759	443	|	1028	738	957	1218	|	|	1042	|	|	915	230	|	|	|
618	Till Malmö⊙	836	808	450	936	1035	745	1004	1225	715	730	1049	1258	541	922	237	852	657	1212
	Fr. Malmö 155 ⚔	915	826	552	954	{1140	...	...	...	754	754	...	104	...	...	...	954	754	104
	Till Trälleborg N. (155)	1019	946	700	|	1228:	...	...	...	|	|	...	152	...	...	...	|	|	152
	› Trälleborg F. 155	...	...	...	1030	...	...	...	...	830	830	...	...	...	...	...	1030	830	...
	Fr. Trälleborg F.	...	...	...	1031	...	...	...	...	831	831	...	...	...	...	...	...	...	...
	Till Sassnitz Hafen	...	...	...	247:	)O., L., S. o. H. fr. Malmö		...	...	1248	1248	...	...	...	...	...	...	...	...
	› Berlin, Stett.	...	...	...	835:			...	...	634	634	...	...	...	...	...	...	...	...
	› Rostock	...	...	...	641:			...	...	508	508	...	...	...	...	...	...	...	...
	› Lübeck	...	...	...	853:	...	...	...	...	722	722	...	...	...	...	...	...	...	...
	› Hamburg H.	...	...	...	951:	...	...	...	...	823	823	...	...	...	...	...	...	...	...
	Till Köpenhamn Frihamn	...	...	...	1127	...	...	...	...	940	940	...	255	...	...	...	1127	940	255
	› › Österbro	...	...	...	1137	...	...	...	...	955	955	...	305	...	...	...	1137	955	305
	› › hamn	...	950	730	1130 S. o. H. ut. juld.		...	...	...	945	945	1245	245	730	...	445	...	945	245
	› Rostock	1/10—15/11 12.		246:	...	...	...	...	...	505	505	...	246:	...	...	...	...	505	246:
	› Lübeck	1/3—30/4 13.		508:	...	...	...	...	...	722	722	...	508:	...	...	...	...	722	508:
	› Hamburg H.	...	...	615:	...	...	...	...	...	823	823	...	615:	...	...	...	...	823	615:
	› Berlin Stett.	...	...	638:	...	...	...	...	...	855	855	...	638:	...	...	...	...	855	638:
	Till Kiel	...	...	455:	...	...	...	...	...	†815	†815	...	455:	† Afg. Köpenhamn 1245			öf. Vamd-	†815	455:
	› Hamburg H.	...	...	723:	1131: öfver Vamdrup		...	...	...	1050	1050	...	723:	...	...	...	rup 1131:	1050	723

Restaurationsvagn medföres. Se anm. 4 och 18 & sid. 45. Se anm. 3 och 22 & sid. 45. * S. och H. 1115. Se anm. 10 o. 25 & sid. 45. Går den 22 och 23 december. Går nätterna till den 22 o. 24 december. Går nätterna till den 22 och 24 december. Restaurationsvagn.

Att observera vid läsandet af vidstående tabell.

Obs.! Ranklinie framför ett tåg betyder, att I och II klass sofvagnar medföras.

Direkta vagnar och sofvagnar se sidan 12.

⊙ Att observera för resande å linien **Stockholm—Malmö—Köpenhamn** med snälltåg n:r 1 o. 11.

Resande, hvilka innehafva genomgående biljetter för resa *vare sig* mell. svenska stationer o. stationer *bortom Köpenhamn eller* mell. svenska stationer *norr om Älmhult* o. *Köpenhamn*, äfvensom af dylika res. medfördt handresgods, befordr. *kostnadsfritt med omnibus* mellan statens järnvägsstation i Malmö och tilläggsplatsen för ångfärjan därstädes. I mån af utrymme befordras äfven andra resande med nämnda omnibus mot afgift af 25 öre person. I Köpenhamn sker befordran *mellan frihamnen och hufvudstationen* jämväl medelst omnibus.

OBSERVERA! Lokaltåg Lund—Malmö å särskild tabell under denna.

Hotel och Pensionat von PLATEN
Stockholm, 16 Kungsgatan 16
(strax vid Drottningg.) II tr. (hiss).
Rekommenderar sina välmöblerade rum. Elektr. ljus, förstklassigt läge, tyst och angenämt, moderata priser. Ny regim.
Minna Johansson, förut anst. å Nya Hotellet, Falun.

Malmstens Hotell
STOCKHOLM
3 minuter från Centralstation
rekommenderar sina tysta, hemtrefliga rum från 1.50 till högre pris, för resande på längre eller kortare tid. (OBS. Lägre pris för månad.)
Mästersamuelhgatan 63
Allm. tel. 125 14

Kruses Hôtel
& Pensionat,
3 min. från Centralstation.
Verklig sanning är att resande bo *billigt, lugnt* och *fint* på Kruses Pensionat. Små rum för 1: 25, större fr. 1: 50; med två sängar 1 kr. mera.
Klarabergsgatan 52, Stockholm.
Gammalt välkändt.
Prima referenser.
Allm. Tel. 72 07. Rikstelefon 22 43.

Lokaltåg Lund—Malmö.

	№333 III	№317 III	№319 III	№321 III	№325 III	№327 III	№329 III	№343 III	№ 335 III
Fr. Lund	607	830	1110	110	310	610	705	800	1110
Uppåkra	613	|	1116	116	316	616	|	|	1116
› Åkarp	619	|	1122	122	322	622	716	811	1122
› Arlöf	625	|	1128	128	328	628	722	817	1128
Till Malmö	633	850	1136	136	336	636	730	825	1136

Ångfärja Malmö—Köpenhamn.

Fr. Stockholm C.	:830	:1000	1027
› Berlin Stett. (öfv. Sassnitz)	:815	...	1109
Afg. Malmö	⚔810	⚔125	⚔957
Ank. Köpenhamn Ö., Frihamnen	940	255	1127
Till Köpenhamn—Österbro	955	305	1137
› Berlin, Stettin (öfv. Warnemünde)	855	638:	...
› Hamburg H. † öfv. Vamdrup	823	615:	†1131:

Anvisningar rörande jul- och påsktrafiken se sid. 45.

Skandinavien—Kontinenten
Öresundsångbåtarne.
Tilläggsplats midt emot järnvägsstationen, endast 2 minuters gång.
MALMÖ—KÖPENHAMN.
Fr. o. m. 1 oktober t. o. m. 15 nov. 1912 samt fr. o. m. 1 mars t. o. m. 30 april 1913.
Fr. Malmö kl. 815, 1115, 115, 315, 600, 830, 10,00†.
› Köpenhamn kl. 700, 900, 1115, 300, 445, 800, 1200†.
Fr. o. m. 16 nov. 1912 t. o. m. 28 febr. 1913.
Från Malmö kl. 815, 1115, 115, 315, 600, 1000†.
› Köpenhamn kl. 800, 1115, 300, 445, 800, 1200†.
† Sön- och Helgdagar utom Julafton, Juldagen och Nyårsafton.
HÄLSINGBORG—KÖPENHAMN.
Fr. Hälsingborg kl. 915.
› Köpenhamn › 445.
LANDSKRONA—KÖPENHAMN.
Fr. Landskrona kl. 900.
› Köpenhamn › 430⊙.
⊙ Under tiden 1 nov. 1912—28 febr. 1913 från Köpenhamn kl. 300.
Närmare meddela:
i Köpenhamn:
Dampskibselskabet Öresund,
Havnegade 49.
i Malmö:
Svenska Rederiaktiebolaget Öresund,
Skeppsbron 3.

Nutidens tre ledande hotell
BERLIN
Hotel Baltic
Midt emot Stettiner Bahnhof. 7 min. fr. Unter den Linden.
Nytt förstkl. skandinaviskt hotell.
Rum från MK. 2.50.
⊙ Moderna sanitära anordningar. ⊙
Svensk betjäning.
Svenska tidningar.
Telegramadress: **Hobaltic Berlin.**
Ägare: **Berliner Hotel-Gesellschaft** (Kaiserhof) Berlin.
Hotel Atlantic der Kaiserhof
Rum från 6 Mark och högre, med badrum och toalett från 12 Mark.
HAMBURG
Hotel Atlantic
Restaurant PFORDTE
Rum från 5 Mark och högre, med badrum och toalett från 10 Mark.
Eget modernt Automobilgarage.

Central-Hotellet
KLARABERGSGATAN 31, STOCKHOLM (2 min. från Centralstationen)
NYTT, ELEGANT, TYST och HEMTREFLIGT.
Innehafvare **John Warodell.**

HOTEL SVECIA
I Kl. FAMILJE-HOTELL, STOCKHOLM
Biblioteksgatan 6 & 8
(invid Norrmalmstorg).
Hiss. — Badrum. — Elektriskt ljus. — Rikstel. i rummen.
Kaffefrukostar. — Thésoupéer.
Centralt och tidsenligt. — Moderata priser.
Rikstel. 61 81. Allm. Tel. 63 47.
Innehafvare: *A. von Plomgren.*

Hotell och Pensionat Birger Jarl
1:sta klass
Birger Jarlsgatan 27, 2 tr. (vid Stureplan).
(samma hus som Intima Teatern)
Komfortabla rum. Moderata priser.
Riks 72 27. Allm. Tel. 195 67.

Hotell och pensionat Nordstjärnan
Drottninggatan 10, STOCKHOLM
3 min. från station
Rikstel. 86 85. Allm. Tel. 97 33.
Centralt läge. Nyreparerade, nymöblerade rum med elektriskt ljus och telefoner. Moderata priser.
Ny regim. *Alida Gidén.*

Hamburg. Hotel Zum Kronprinzen
midt emot hufvudbangården (Ankomstsidan)
Modernt hotell, I klass med all nutidens komfort.
80 rum. I alla rum varmt och kallt vatten.
Stor I kl. Öl- och Vin-Restaurant.
Skandinaviska tidningar. — Skandinaviska språk talas.
Af svenskar särskildt omtyckt.
Rum från 3 Mark. Äg. **Heinrich Loelf.**

Bada i Centralbadet!
Allm. 62 48 *Drottninggatan 88* Riks 16 65
Låt tvätta i Centralbadets Tvättinrättning!
Allm. 62 19 *Holländaregatan 9* Riks 22 59
Stockholm

Utför stryktvätt, kemisk tvätt o. färgning.
Klädningar och kostymer befrias från fläckar och prässas under tiden man badar.
Order från landsorten expedieras skyndsammast.

SV. KOMM. den 30 Nov. 9112.

20 b. Sassnitz—Trälleborg—Malmö—Stockholm. (Biljettpris zontaxa A sid. 6.)

Km.	Statens järnvägar, spårv. 1.435.		Bt. 752 II III	St. 8 I II III	Pt. 310 II III	Pt. 304 III	Pt. 312 III	Pt. 306 III	Pt. 302 I* II III	Pt. 324 III	Pt. 314 II III	Pt. 342 II III	Pt. 315 II III	□St 2 I II III	St. 12 I*-III	Pt. 308 III	Supplementståg St. 18 I II III	Supplementståg Pt. 450 I* II III
	Fr. Hamburg H.		...	...	...	...	...	...	:1108	...	...	...		705	705		...	:1108
	› Kiel		...	...	...	...	...	...	132	...	...	...		†915	†915		...	132
	Fr. Berlin, Stett.		*I kl. endast Nässjö—Stockholm för resande, som löst sofvagnsbiljett.			...	...	...	:1108	*I kl. endast för resande, som löst sofvagnsbiljett.		...		849	849		...	:1108
	› Hamburg, H.					...	...	...	:1130			...		913	913		...	:1130
	› Lübeck					...	...	...	1235			...		1012	1012		...	1235
	› Rostock					...	...	...	302			...		1236	1236		...	302
	› Köpenhamn, hamn		...	1/10-15/11, 1/3-30/4 700			...	1115	1115			300		800	800	...	...	1115
	› › Österbro		...	535	...	...	...	1100	1100			...		740	740	...	...	1100
	› › frihamn		...	540	...	...	...	1105	1105			...		750	750	...	...	1105
	Fr. Hamburg, H.		...	:710	...	...	...	...	...	...	...	...	...	913	913	...	...	...
	› Lübeck		...	:810	...	...	...	...	...	...	...	...	...	1012	1012	...	...	...
	› Rostock		...	:1018	...	...	...	...	...	...	...	...	...	1238	1238	...	...	...
	› Berlin, Stett.		...	:815	...	...	...	...	...	...	...	...	...	1109	1109	...	...	...
	› Sassnitz Hafen		...	212	...	...	...	...	...	...	...	...	...	456	456	...	...	...
Km. från Malmö	Till Trälleb. F. 155	Pt334	...	634	...	...	...	...	...	...	...	...	..	913	913	...	...	...
	Fr. Trälleb. F. 155	III	...	635	635	...	...	...	...	...	...	...	...	914	914	...	...	...
	› Trälleb. N. 155	1020	O. L.			647	902	1151	205	...	...	452	...			...	...	205
	Till Malmö 155 ✕	1121	S. o. Hd.	712	712	808	1007	1248	257	...	...	544	...	✕950	✕950	...	...	257
	Fr. Malmö ⊙	1126	616	732	736	840	1010	110	300	1210	310	600	710	1012	1022	1027	722	300
5	› Arlöf	1134	626		744	848	1018	118		1218	318	608	718			1035		
9	› Åkarp	1141	635		750	955	1025	125	p310	1225	324	614	724			1042		p317
	› Uppåkra	1145	644		755	900	1030	130		1230	329	620						
17	Till Lund 🏠	1153	655	752	804	907	1037	138		1237	338	628	735		1043	1052		
	Fr. Trälleborg 145	...	...	600	600	...	900	900	200	900	200	345	...	...	822	822	600	200
	Fr. Lund	1154	702	754	806	910	1039	141	p324	1239	340	632	737		1045	1053	p801	p336
22	› Stångby	1203	715		815	919	1048	150		1248	349	641	740			1100		
26	Till Örtofta	1209	723		821	925	1054	156		1254	355	647	752			1106		
	Fr. Sjöbo 143	...	...	...	600	...	...	...	...	1055	...	...	550	...	...	...	600	...
	› Käflinge 143	...	...	...	740	...	...	...	302	...	302	...	710	...	...	...	740	302
	Fr. Örtofta	1210	725		822	926	1055	157	p336	1255	356	648	753			1106	p814	p350
34	Till Eslöf 🏠 ✕	1221	743	813	834	937	1106	208		106	408	700	805		1105	1117		
	Till Klippan 140		...	...	...	1147	...	...	...	...	610	...	915	...	...	...	...	...
	› Kristianstad 127		...	...	1035	...	...	...	...	...	602	...	1005	...	...	...	...	...
	› Sölvesborg (127, 119)		...	...	1155	...	...	...	...	...	735	...	715:	...	...	...	...	...
	› Karlshamn (127, 119)		...	...	1255	...	...	...	...	...	841	...	845:	...	...	...	...	...
	› Ronneby (127, 119)		...	...	214	...	...	...	...	...	1002	...	1040:	...	...	...	...	...
	› Karlskrona (127, 119)		...	...	315	...	...	...	...	...	1115	...	1204:	...	...	...	...	...
	Fr. Ystad 134		530	530	...	738	...	...	135	...	...	205	...	...	650	...	530	735
	› Simrishamn 154, 134		...	...	...	620	...	...	1205	...	...	...	...	...	630	...	...	1205
	› Landskrona 137		630	630	...	...	...	1005	200	...	...	455	...	...	925	...	630	200
	› Hälsingborg 137		600	600	...	...	...	940	135	...	...	410	...	...	900	...	600	135
	Fr. Eslöf ✕		↓839	815	...	941	...	218	p352	...	...	710	...		1107	1118	p829	p408
44	› Stehag 🏠		855		...	954	...	226	403	...	...	722	...			1128		419
	Sjöholmen		×		...	×	...	×		...	...	×	...			×		
54	Till Hör 🏠		915		...	1010	...	242	417	...	...	736	...			1142		431
	Fr. Hörby 126		...	...	...	...	...	1110	...	...	...	510	...	...	...	...	...	...
	Fr. Hör		916	p835	...	1011	...	243	418	...	...	737	...		p1127	1143	p849	433
63	› Tjörnarp		932		...	1024	...	256	430	...	...	749	...			×1154		450
68	› Sösdala 🏠		946		...	1032	...	304	437	...	...	756	...			×1201		457
83	Till Hässleholm 🏠 ✕		1008	904	...	1050	...	322	452	...	...	811	...		1157	1217	918	512
	Till Kristianstad 124		1200	950	...	1200	...	...	610	...	...	910	)Direkt I o. II kl. sofvagn samt, då icke alla kup. upptag. af sofv.-resande, äfven II kl. sittafdeln. Hälsingb.C-Stockh. C.		...	...	...	...
	Karlshamn 124, 119		...	1255	...	525	...	...	841	...	...	845:			...	...	...	...
	› Karlskrona 124, 119		...	315	...	940	...	...	1115	...	...	1204:			...	...	...	...
	› Kalmar		...	648	...	...	...	...	1110:	...	...	...			...	...	...	...
	› Markaryd 139		1224	1224	...	1224	...	...	733	...	...	937			...	...	...	...
	Fr. Köpenhamn Nordb.		...	...	...	...	...	...	1222	...	...	...			:600	...	...	1222
	› Hälsingborg 142		...	650	...	...	...	...	245	...	...	530			:935	...	650	245
	› Markaryd 139		827	500	...	...	...	...	314	...	...	658			:658	...	500	314
	› Åhus hamn 125, 124		...	...	Pt. 340	...	...	...	100 (S. o. H. 730)			545			:545	...	...	100
	› Sölvesborg 119, 124		640	640	III	...	...	...	127	...	...	502			:502	...	640	127
	› Kristianstad 124		802	802	525	...	...	...	400	...	...	720			:720	...	802	400
	Fr. Hässleholm ✕		1030	911	626	...	...	...	504	...	...	827	...		)1202	...	934	530
92	› Ballingslöf		1049		637	...	...	...	518	...	...	838	...			...		541
102	Till Hästveda 🏠		1104		649	...	...	...	526	...	...	849	...			...		552
	Fr. Långebro (Krist:d) 129		830	...	...	...	...	...	340	...	...	655	...	...	...	...	...	340
	Fr. Hästveda		1110		652	.	...	...	527	...	...	850	...			...		555
113	› Osby 🏠		1131		708		...	...	540	...	...	903	...		×1229	...		611
125	› Killeberg		1150		726	..	...	...	555	...	...	917	...			...		628
134	Till Älmhult ✕		1204	959	736	...	...	...	606	...	...	927	...		1250	...	1022	637
	Fr. Kristianstad 124		550	550	...	...	...	...	340	...	...	...	...	...	...	...	550	340
	› Sölvesborg 100		630	630	...	...	...	...	332	...	...	...	...	S.o.Hd. 745		...	630	332
	Fr. Älmhult ✕ 🏠		1213	1001	740	...	...	...	608	...	...	928	...		1251	...	1025	642
	Möckeln		×		×	...	...	...		...	...		...			...		
	Diö		×		×	...	...	...		...	...	×	...			...		
150	› Liatorp		1246		805	...	...	...	625	...	...	948	...			...		709
168	Till Vislanda 🏠		111	1031	825	...	...	...	644	...	...	1006	...		121	...	1055	729
	Till Halmst. 114 †S.o.H. 815		†925	...	113	...	Gt. 1358	...	*330	...	...	...	...	...	...	...	...	...
	› Karlshamn 116		655	...	1220	...	III	...	915	...	...	...	...	...	845	...	...	...
	Fr. Halmstad 114 *Ljungby		*1120	530	...	...	530	...	200	...	...	...	...	...	...	...	530	200
	› Karlshamn 116		900	610	...	...	610	...	400	...	...	...	...	...	...	...	610	400
	Fr. Vislanda		122	1033	827	...	928	...	650	...	...	1007	...		122	...	1057	738
182	Till Alfvesta 🏠 ✕		✕142	1047	848	...	958	...	705	...	...	1022	...		135	...	1111	748
	Till Borås N. 80		...	236	↓	...	...	...	1020	...	...	...	...	...	...	...	...	...
	› B:s Göteborg 61		...	455		...	...	...	1150	...	...	...	...	...	...	...	...	...
	› Växjö 101		312	1130	946	↓	1130	...	807	...	...	1106	...	...	610	...	...	...
	› Karlskrona 101, 102		937	310	...		310	...	1105	...	...	...	...	...	945	...	...	...
	› Kalmar 101, 102, 108		1042	335	335	Pt. 422	335	...	1042	...	...	...	...	...	955	...	...	...
	Fr. B:s Göteborg 61		810	...	...	II III	...	...	1245	...	...	...	...	...	...	...	...	1245
	› Borås N. 80		1017	*620	...	*620	*Värnamo...		255	...	...	...	...	...	...	...	†620	255
	› Ronneby 103, 101		535	535	...	...	...	...	225	...	...	...	...	via Karlskr. 455		...	535	225
	› Kalmar 108, 102, 101		700	700	...	...	...	...	245	...	...	...	...	...	:650	...	700	245
	› Karlskrona 102, 101		635	635	Emmaboda 440		...	...	200	...	...	...	...	...	:720	...	635	200
	› Växjö 101		1200	1000	...	750	...	...	545	...	...	...	...	...	:1030	...	1000	545
	Fr. Alfvesta ✕		202	1054	...	927	...	...	731	)Direkt I och II klass sof- och III klass sittvagn Karlskr.—Sthlm. Då icke alla kupéer upptagas af sofvagnsresande äfven II kl. sittafdelning.			...		)142	...	1129	804
188	› Gåfvetorp		214		...	936	...	...	739				...			...		×812
	Grännaforssa		×		...	×	...	...	×				...			...		×
194	› Moheda 🏠		230		...	946	...	...	752				...			...		×824
201	› Lidnäs		247		...	959	...	...	804				...			...		×831
	› Ugglehult		×		...	×	...	...	×				...			...		×
213	› Lamhult 🏠		312		...	1019	...	...	824				...			...		×858
229	› Stockaryd 🏠		340		Bt. 842	1040	...	...	844				...			...		×[illegible]
240	Till Säfsjö 🏠 ✕		357	1148	II III	1058	...	...	856				...			...	1215	926
	Till Hvetlanda 94		730	125	...	125	...	...	1020	...	...	...	...	...	...	...	...	...
	Fr. Hvetlanda 94		Tl. 740	920	550	920	...	...	655	...	...	...	...	...	...	...	920	655
	Fr. Säfsjö ✕		407	1149	823	1055	...	...	858	...	...	...	...			...	1216	[illegible]
252	› Sandsjö 🏠		432		841	1113	...	...	916	...	...	...	...			...		×[illegible]
258	› Grimstorp		446		853	1123	...	...	×924	...	...	...	...			...		×[illegible]
268	Till Nässjö 🏠 ✕		✕504	1219	909	1138	...	...	939 ✕	...	...	...	...		302	...	1246	✕1011
	Till Jönköping 24		551	707	1132	707	...	...	1044	...	...	...	...	...	745	...	...	...
	› Göteborg S. J. 24, 21		902	411	411	411	...	...	702:	...	...	...	...	...	722	...	...	...
	› Eksjö 98		541	127	1124	127	...	...	1025	...	...	...	...	...	733	...	...	...
	› Västervik 98, 65		945	945	...	...	...	...	1215:	...	...	...	...	...	1215	...	...	...
	› Oskarshamn 98		900	900	900	900	...	...	...	...	...	...	...	...	...	...	...	...
	Fr. Halmstad 95		...	*545	505	*545	*Landeryd		350	...	...	...	Pt. 416	...	...	...	*545	350
	› Kalmar 107, 98		...	630	...	630	...	...	300	...	...	...	II III	...	...	...	630	300
	› Oskarshamn 98		...	810	Pt. 414	810	...	...	505	...	...	Skd. 430 Hultsfred		...	...	...	810	505
	› Västervik 65, 98		...	635	II III	635	...	...	415	...	...	...	...	...	...	...	635	415
	› Eksjö 98		...	1141	...	1141	...	...	859	...	...	...	815	...	...	...	1141	859
	› Jönköping 24		...	1136	401	1136	...	...	854	...	...	...	750	...	...	...	1136	854
	Fr. Nässjö ✕		...	1226	530	1238	...	...	1027	...	✕ Går under tiden 1—12 oktober 1912 och 10—30 april 1913.	...	930		316		105	1055
280	› Solberga 🏠		...		545	1252	...	...	1040	...		...	948					×1108
286	› Flisby		...		555	104	...	...	1050	...		...	952					×1118
292	› Aneby		...		604	118	...	...	1101	...		...	1001					×112[illegible]
304	› Frinnaryd 🏠		...		619	127	...	...	1115	...		...	1016					×1141
310	› Gripenberg		...		629	137	Pt. 420	...	1126	...		...	1025					×1151
	Säby		...		×	×	II III	...		...		...	×					
320	› Tranås 🏠 ✕		...	118	650	157	720	...	1141	...		...	1044		404		153	1209
332	Sommen 🏠 ✕		...		706	213	737	...	1159	...		...	1101					×1225
341	› Boxholm 🏠		...		718	225	749	...	1214	...		...	1112					×1238
346	› Strålsnäs 🏠		...		727	234	758	...		...		...	1120					×1250
357	Till Mjölby 🏠 ✕		...	155	741	248	812	...	1233	...		...	1132		438		228	[illegible]
	Till Örebro 23 *Motala		...	616	*1052	616	111	...	...	Pt. 412		...	...	...	817		...	...
	› Krylbo 23		...	931	...	931	...	...	...	II III		...	...	...	1157		...	...
	Fr. Göteborg		...	...	...	728	...	...	...	...		...	...	...	...		...	...
	› Hjo 66		...	...	...	1235	...	...	...	...		...	...	...	...		...	...
	› Hästholmen 66		)S.o.H	...	)500	755	†625	†S.o.H.	...	...		...	...	...	...		...	...
	› Motala 23		615	1002	722	207	647	655	1202	...		...	1002	...	...		1002	1202
	Fr. Mjölby ✕		...	206	810	258	821	Bt. 834	1255	540		...	1139		445		283	117
363	› Sya 🏠		...		819	312	830	II III		×548		...	1147					
367	› Mantorp		...		828	319	837	✕		×555		...	1154					
	Sjögestad		...		×	×	×	...		×		...	×					
377	› Bankeberg 🏠		...		841	335	856	...		×609		...	1208					
382	› Malmslätt		...		850	344	905	630	×120	×617		...	1216					×1[illegible]
389	Till Linköping 🏠		...	235	859	353	914	644	128	626		...	1224	§a441	515		312	156
			a	b	c	d	e	f	g	h	i	j	k	l	m	n		

Vertical notes in the table: Restaurationsvagn medföres. (St. 8 and Pt. 310) — Se anm. 5 och 19 & sid. 45. (St. 8) — Se anm. 11 och 26 & sid. 45. (Pt. 302) — □Tåg 2 medför III kl. end. för resande från utlandet. — †Ank. Köpenhamn Persbangård 448 — ✕ Går under tiden 1—12 oktober 1912 och 10—30 april 1913. — §Endast för resande, som innehafva direkta biljetter från utlandet.

St. 18: Se anm. 5 o. 19 & sid. 45. — Går Malmö—Nässjö äfven den 24 december samt Malmö—Stockholm den 22 och 23 december. — Restaurationsvagn medföres den 22 och 23 december. — †Värnamo — *Landeryd — Går den 22 och 23 december.

Pt. 450: Går från Malmö till Stockholm den 21 och 23 december (ank. Stockholm den 22 och 24 dec.) samt Malmö—Alfvesta äfven d. 24 december. — Se anm. 11 och 26 & sid. 45. — Går nätterna till den 22 och 24 december.

Forts. nästa sida.

Ångfärja Köpenhamn—Malmö.

Fr. Hamburg H.	...	:1120	913
› Berlin, Stett. (öfv. Varnem.)	...	:1108	849
› Köpenhamn Österbro	535	1100	740
Afg. Köpenhamn Frihamnen	✕ 540	✕ 1105	✕ 750
Ank. Malmö	710	1235	920
Till Berlin, Stett. (öfv. Sassnitz)	634	...	835:
› Stockholm	646	658:	849:

Lokaltåg Malmö—Lund.

	№ 318 III	№ 320 III	№ 322 III	№ 326 III	№ 328 III	№ 330 III	№ 344 III	№ 332 III	№ 336 III
Fr. Malmö	650	910	1110	210	410	510	723	821	930
› Arlöf	659	919	1119	219	419	519		830	939
› Åkarp	705	925	1125	225	425	525		836	945
› Uppåkra	709	929	1129	229	429	529	×738	840	949
Till Lund	716	936	1136	236	436	536	745	847	956

⊙Lokaltåg Malmö—Lund se ofvan.

Att observera vid läsandet af vidstående tabell.

a betyder, att tåget stannar för resandes afstigande.

p betyder, att tåget stannar för resandes påstigande.

Direkta tåg: *Malmö—Stockholm* i № 2, 8, 12 o. 302.

Direkta vagnar, sofvagnar m. m. se sid. 12.

Restaurationsvagn *Malmö—Stockholm* medföljer tåg 8 samt den 22 o. 23 dec. tåg 18 för I, II och III klass passagerare.

Direkta vagnar mellan **Berlin** och **Stockh.** via Sassnitz — Trälleborg framföras sålunda: i tågen 2 och 8 I, II och III klass sittvagnar samt I o. II klass vagnar, hvilka gå såsom sofvagnar i tåg 2 mellan Malmö o. Stockholm samt i tåg 8 mellan Berlin och Malmö. Till Malmö framgår **från Hamburg** dir. kombinerad I o. II klass sof- o. I (om dagen), II och III klass sittvagn i tågen 2 och 8. hvarför resande från Hamburg endast behöfva byta vagn en gång, antingen under färden Sassnitz—Malmö eller i Malmö.

Obs.! Ranklinie framför ett tåg betyder, att I och II klass sofvagnar medföras.
Malmö—Stockholm i № 2 o. 12;
Köpenhamn—Stockholm i № 2;
Nässjö—Stockholm i № 302;
Hälsingborg—Stockholm i № 12;
Karlskrona-Alfvesta-Stockholm i № 12.

Grand Hôtel
och
Grand Hôtel Royal
Stockholm

härligaste läge vid Norrström midt emot Kgl. Slottet, med sina 250 resanderum, vackra trädgård, vattenfontän, caféer, billarder, restauranter, boulevardservering & festvåningar rekommenderas den ärade allmänheten

Nils Trulsson,
Direktör.
Förut ledare af Hôtel der Kaiserhof, Berlin. Hôtel Atlantic, Hamburg.

HOTEL RYDBERG
STOCKHOLM
Gustaf Adolfs torg.

Elektriskt ljus i hvarje rum	Riks- & Allm. Tel.
Läsesalong	Personhiss
	Badrum

Omnibus möter vid tåg och båtar.
Elegant Festvåning för bröllop, Middagar och Baler. Stockholms mest gouterade och eleganta Matsal
Musik-Café & American Bar.
Aug. Åhlfeldt.

Stockholms billigaste hotell är
Automat-Hotellet
22 Västerlånggatan 22.
28 propra rum med goda sängar 1:50 per dygn.
Per månad billigare.
Billigt. Hederligt. Billigt.
Allm. Telefon 21 45.

1 kl. Matsalar:
Hushållsskolan "Margareta", **STOCKHOLM, Drottninggatan 71 a, 1 tr.**
Hushållsskolan i Norrköping, **S. Strömgatan 1.**
Hushållsskolan i Linköping, **Centralpalatset.**
Frukost 1 kr. Middag 1,25. Supé 1 kr.

GRAND HOTEL HAGLUND
GÖTEBORG.
Platsens största och elegantaste hotel.
Fullständigt ombyggt och nymonterat. Komfortabla med all nutida komfort inredda resanderum med privata bad- och tollettrum med varmt och kallt vatten. Centraluppvärmning. Nyinredda eleganta Läs-, Skrif- och Konservationsrum.
Rum från Kr. 3: —.

HOTEL GÖTA KÄLLARE
Lämpligaste hotell för affärsresande.
Rum från Kr. 2: —. Telefon i alla rum.
Välrenommerat svenskt kök.

Fotografera Eder!
hos
Anna Edlunds Eftr.
Drottninggatan 46 (hörnet af Klarabergsg.)
Stockholm.
Garanteras modernt arbete, billiga priser. A. T. 10 802.

Anvisningar rörande jul- och påsktrafiken, se sidan 45.

Forts. fr. föreg. sida.

(Biljettpris zontaxa A sid. 6.)

Sassnitz—Trälleborg—Malmö—Stockholm.

Km.		a	b	c	d	e	f	g	h	i	j	k	l	m	n	Supplementståg	Supplementståg
	Fr. *Kalmar* 107, 98, 99, 69	...	*630*	...	...	...	...	*:300*	...	...	...	...	⊙Tåg № 2 medför III kl. endast för resande från utlandet.			*630*	*:300*
	» *Hultsfred* 69	...	*1025*	...	...	...	...	*:726*	...	...	...	...				*1025*	*:726*
	» *Hjo* 66	...	...	*1235*	...	...	...	...	...	...	...	...				...	...
	» *Fågelsta* 70	...	*1042*	*732*	...	*710*	...	...	...	...	...	*1042*				*1042*	...
			St. 8 I II III	Pt. 414 II III	Pt. 422 II III	Pt. 420 II III		Pt. 302 I§ II III	Pt. 412 II III	Pt. 418 II III		Pt. 416 II III	St. 2⊙ I II III	St. 12 I§-III	§End. för resande, som löst sofv.-bilj.	St. 18 I II III	Pt. 450 I§ II III
	Fr. **Linköping**	...	239	905	357	935	...	133	643	1127	...	1228	|	520		316	201
	Rystad	...	|	×	×	×	...	|	×	|	...	×	|	|		|	|
400	» Linghem	...	|	921	414	952	...	|	×657	1141	...	1243	|	|		|	|
407	» Gistad	...	|	931	425	1003	...	|	710	1152	...	1253	|	|		|	|
413	Till **Norsholm**	...	301	940	434	1012	...	158	718	1201	...	101	|	545		338	239
	Till *Västervik* 65	...	*735*	...	...	...	...	*938*	*435*	...	Endast för resande, som innehafva direkta bilj. fr. utlandet.	*735*	...	*938*		...	...
	Fr. *Västervik* 65	...	*845*	*520*	...	...	...	*:520*	...	...		*845*	...	...		*845*	*:520*
	Fr. **Norsholm**	...	302	948	436	1014	...	201	719	1207		106	|	546	...	339	242
417	Till **Kimstad**	...	308	949	442	1020	...	|	725	1213		112	|	|	...	345	|
	Till *Finspång* 64	...	*440*	*1040*	*529*	...	...	...	*850*	...		*320*	...	...	...	...	...
	» *Örebro S.* 64	...	*900*	...	*900*	...	...	...	*300*	...		*900*	...	...	...	...	...
	Fr. *Örebro S.* 64	...	...	...	...	...	...	...	...	*705*		*705*	...	...	...	...	...
	» *Finspång* 64	...	*140*	...	*140*	*715*	...	...	*630*	*1035*		*1035*	...	...	...	*140*	...
	Fr. **Kimstad**	...	309	954	443	1022	...	|	726	1216		118	|	|	...	346	|
422	» Okna	...	|	1002	451	1030	...	|	×733	1223		121	|	|	...	|	|
427	» Eksund	...	|	1011	500	1038	...	|	×742	1232		130	|	|	...	|	|
430	» Fiskeby	...	|	1017	506	1046	...	|	748	1238		135	|	|	...	|	|
	Östra Eneby	...	|	|	×	×	...	|	|	×		|	|	|	...	|	|
436	Till **Norrköping**	...	331	1026	518	1057	...	226	757	1250		143	a525	612	...	406	312
	Till *Söderköping* 72	...	*634*	...	*634*	†*750* **202*	...	†*844* **642*	†*1040* **202*	†*750* **202*	...	*634*	†*844* **642*	*844*	Pt. 462 II III	...	...
	Fr. *Söderköping* 72	...	*1240*	*820*	...	...	...	*:820*	...	...	...	*1240*	...	...	...	*1240*	*:820*
	Fr. **Norrköping**	...	336	1045	523	†Sön-o. Hd. *Söckend.		256	802	...	...	150	|	618	800	411	320
	» *Karlsro*	...	|	|	|	...	...	|	|	...	...	|	|	|	|	|	|
	» *Herrstaberg*	...	|	|	|	...	...	|	|	...	...	|	|	|	|	|	|
	» *Loddby*	...	|	|	|	...	...	|	|	...	...	|	|	|	|	|	|
444	» Åby	...	|	1057	536	...	...	×247	813	...	...	201	|	|	812	|	×331
447	» Grafversfors	...	|	1108	543	...	...	|	×819	...	...	208	|	|	824	|	|
	Näkna	...	|	|	×	...	...	|	×	...	...	×	|	|	×	|	|
459	» Simonstorp	...	|	1125	601	...	...	|	×836	...	...	224	|	|	842	|	|
	Ändebol	...	|	|	×	...	...	|	×	...	...	× |	|	|	|	|	|
473	» Strångsjö	...	|	1143	622	...	...	|	×855	...	...	240	|	|	900	|	|
484	Till **Katrineholm**	...	422	1157	636 »		...	324	×909	...	...	×253	|	704	914	457	418
					St. 10 I II III		Pt. 56 II III		Pt. 54 II III		Pt. 70 II III	Pt. 52 II III					
	Fr. **Katrineholm**	...	427	...	647 ←→		715	316	918	...	117	332	kupéerna.	709	...	504	429
494	» Valla	...	|	...	|	...	728	×358	×920	...	131	344	|	|	...	|	×443
499	» Kantorp	...	|	...	|	...	735	|	×936	...	138	351	|	|	...	|	|
	Holbonäs	...	|	...	|	...	×	|	|	...	|	|	|	|	...	|	|
507	Till **Flen**	...	449	...	711	...	741	414	947	...	148	401	|	732	...	530	501
	Till *Eskilstuna C.* 47	...	*558*	...	*1008*	...	*1008*	*700*	*1134*	...	...	*558*	...	*1734*	...	...	*700*
	» *Nyköping* 47	...	*616*	...	*1038*	...	*1038*	*727*	*1152*	...	...	*616*	...	*1152*	...	...	*727*
	Fr. *Nyköping* 47	...	*318*	...	...	...	*544*	*:810*	*819*	...	*1000*	...	...	...	...	*318*	*:810*
	» *Eskilstuna C.* 47	...	*342*	...	...	...	*608*	*:845*	*840*	...	*1036*	...	...	...	...	*342*	*:845*
	Fr. **Flen**	...	452	...	713	...	752	411	949	...	150	406	|	733	...	531	524
515	Till **Skebokvarn**	...	|	...	|	...	801	|	958	...	159	415	|	|	...	|	|
	Till *Malmköping* 48 b	...	...	...	...	...	*842*	...	*1021*	...	...	*448*	...	...	...	...	...
	Fr. **Skebokvarn**	...	|	...	|	...	803	|	1000	...	206	417	serveras i	i kupé-	...	|	|
522	» Sparreholm	...	|	...	|	...	813	|	1016	...	213	427	|	|	...	|	|
534	» Stjärnhof	...	|	...	|	...	827	|	×1029	...	228	441	|	|	...	|	|
543	» Björnlunda	...	|	...	|	...	839	|	×1041	...	245	453	|	|	...	|	|
552	Till **Gnesta**	...	534	...	×757	...	849	506	1052	...	256	503	|	×817	...	623	600
	Fr. **Gnesta**	...	534	...	×757	...	857	515	1056	...	303	505	|	×817	...	628	610
559	» Mölnbo	...	|	...	|	...	910	|	×1105	...	316	516	|	|	...	|	|
570	» Järna	...	|	...	|	...	927	|	1123	...	332	528	|	|	...	|	|
581	Till **Saltskog**	...	a603	...	826	...	939	548	1136	...	345	540	|	850	...	a720	648
582	Till *Södertälje*	...	*614*	...	*833*	...	*945*	*602*	*1142*	...	*354*	*550*	...	*859*	...	...	*715*
	» *Mariefred* 48	...	*853*	...	...	...	...	*1034*	*328*	...	Skd. *744*	*853*	...	*1034*	...	...	*1034*
	» *Strängnäs* 48	...	*935*	...	...	...	...	*1130*	*401*	...	...	*935*	...	*1130*	...	...	*1130*
	Fr. *Eskilstuna C.* 48	...	...	...	...	...	...	...	...	...	*130*	...	...	...	...	...	...
	» *Strängnäs* 48	...	...	...	...	...	...	...	...	...	*207*	...	...	...	...	...	...
	» *Mariefred* 48	...	...	...	...	...	...	...	...	...	*244*	...	...	...	...	...	...
	» *Södertälje*	...	...	...	*812*	...	*932*	*545*	*1128*	...	*339*	*532*	...	*843*	...	...	*631*
	Fr. **Saltskog**	...	|	...	827	...	942	559	1137	...	352	542	Kaffe och te	851	...	|	651
	Igelsta	...	|	...	|	...	|	|	|	...	×	|	|	|	...	|	|
589	» Rönninge	...	|	...	|	...	954	×608	|	...	400	|	|	|	...	|	|
	» *Uttran*	...	|	...	|	...	×	|	|	...	×	|	|	|	...	|	|
595	» Tumba	...	|	...	|	...	1004	×616	|	...	410	|	|	|	...	|	|
	Tullinge	...	|	...	|	...	×	|	|	...	×	|	|	|	...	|	|
604	» Huddinge	...	|	...	|	...	1012	×631	|	...	432	|	|	|	...	|	|
610	» Älfsjö	...	|	...	|	...	a1026	a640	|	...	a439	|	|	|	...	|	|
614	» Liljeholmen	...	|	...	|	...	1034	649	|	...	446	|	|	|	...	|	|
616	Till Stockholm S.	...	|	...	|	...	...	...	...	...	456	...	|	|	...	|	|
618	Stockholm C.	...	646	...	919	...	1043	658	1221	...	455	623	849	934	...	718	744

Vertical notes in the table: Column b: Se anm. 5 och 19 å sid. 45. — Restaurationsvagn medföres. — Se anm. 5 och 19 åsid. 45. — Restaurationsvagn medföres. Column d: Restaurationsvagn. — Se anm. 7 och 21 å sid. 45. Column g: Se anm. 21 och 26 å sid. 45. — Se anm. 11 och 26 å sid. 45. — Se anm. 11 och 26 å sid. 45. Column k: Se anm. 13 o. 21 å sid. 45. Column l: Kaffe och te serveras i kupéerna. Column m: Kaffe och te serveras i kupéerna. Supplementståg: Restaurationsvagn medföres. — Se anm. 5 o. 19 å sid. 45. — Går den 22 och 23 december. — Se anm. 11 och 26 å sid. 45. — Går nätterna till den 22 och 24 december. — Se anm. 11 och 26 å sid. 45.

Att observera vid läsande af vidstående tabell.

Restaurationsvagn medföljer tåg № 8 samt den 22 o. 23 december tåg № 16 för I, II o. III kl. passagerare.

Direkta vagnar, sofvagnar m. m. se sid. 12.

Obs.! Ranklinie framför ett tåg betyder, att I och II klass sofvagnar medföras.
Malmö—Stockholm i № 2 och 12.
Köpenhamn—Stockholm i № 2.
Karlskrona—Stockholm i № 12.
Hälsingborg—Stockholm i № 12.
Nässjö—Stockholm i № 302.

OBS.! ● Å linjen Katrineholm—Stockholm gå dessutom en del andra tåg. Fullständig tidtabell för dessa se tabell 21 b sidan 20.

Lokaltåg Eksund—Norrköping (se äfven tab. 20 b).

	Pt. 440 III	Pt. 412 II III	Pt. 420 II III	Pt. 418 II III	Pt. 416 II III	Pt. 446 III	Pt. 422 II III	Pt. 448 III	Pt. 414 II III
Fr. Eksund	...	×742	1038	1232	130	340	500	...	1011
» Fiskeby	720	748	1046	1238	135	352	506	952	1017
Östra Eneby	×	|	×	×	|	×	×	×	|
Till Norrköping	732	757	1057	1250	143	404	518	1004	1026

Lokaltåg Norrköping—Grafversfors (se äfven tab. 20 b).

	Pt. 302 I* II III	Pt. 426 III	Pt. 428 III	Pt. 412 II III	Pt. 430 III	Pt. 432 III	Pt. 416 II III	Pt. 434 III	Pt. 422 II III	Pt. 436 III	Pt. 462 II III	Pt. 438 III	Pt. 414 II III
		Söckend.										Söckend.	
Fr. Norrköping	256	552	738	802	1020	1251	150	306	523	603	800	847	1045
Karlsro	|	×	×	|	×	×	|	×	|	×	|	×	|
Herrstaberg	|	×	×	|	×	×	|	×	|	×	|	×	|
Loddby	|	×	×	|	×	×	|	×	|	×	|	×	|
» Åby	×247	634	751	813	1038	110	201	324	536	622	812	903	1057
Till Grafversfors	|	640	803	×819	ank.	116	207	330	542	628	819	ank.	1104

*Endast för resande, som löst sofvagnsbiljett.

Anvisningar rörande Jul- och PåsKtrafiKen, se sidan 45.

K. F. U. M.

Förbundet mellan Sveriges

Kristliga Föreningar af Unge Män

(112 föreningar med 10,000 medlemmar)
erbjuder unge män följande fördelar på nedanstående platser:

B. betyder att föreningen har egen byggnad, H. fullständigt hotell, K. kafé, L. läsrum, M. matservering, R. rum för unge män.

B. L. M. Göteborgs K. F. U. M., Parkgatan 11.
L. K. » K. Y. F., »Libanon». Skolgatan 2.
B. L. Helsingborg K. F. U. M., Södra Kyrkog. 24.
B. L. M. R. Jönköpings K. Y. F., Östra Storgatan 38.
L. Karlskrona K. F. U. M., Ronnebygatan 34.
B. L. Kristinehamns K. F. U. M., Kungsgatan.
B. L. R. Malmö K. F. U. M., Betaniaplan 4.
L. M. Norrköpings K. F. U. M., G:la Rådstugatan 30.
B. H. L. Stockholms K. F. U. M., Norr, Birg. Jarlsg. 35.
L. » K. F. U. M., Filial, Söder, Hornsg. 50.
B. L. M. Uppsala K. F. U. M., Västra Strandg. 15.
L. Örebro K. F. U. M., Fredsg. 13.

Privathem för Resande

Hamngatan 32, 2 tr., STOCKHOLM.

Tysta, trefliga rum på längre eller kortare tid fr. 1 kr.
OBS.! 5 min. från centralstationen.

Rosenbad,

Stockholms populära restaurant vid Strömmen.

Charmant Lunch, Middag och Soupélokal.
Middags-, Caffe- och Aftonkonsert.

BESÖK Stockholms Centralstations Restaurant.

BUFFET med varma och kalla kötträtter, smörgåsar, frukt, konditorivaror, kaffe, te, fatöl, läskedrycker, viner.

FULLSTÄNDIG RESTAURANT.
Frukostar. Middagar. Supéer.

Oscaria
Bästa fabrikat af Good Year-Welt
SKODON
Moderna praktiska modeller.

HOTEL SAVOY

18 Norrmalmstorg 18

A. Tel. 6984 » 6854 **STOCKHOLM.** Rikstel. 2458

Rum från kr. 1:50 till högre priser.
Tel. i rummen.

Hotell Kung Carl

Brunkebergstorg, STOCKHOLM,

rekommenderar sina 50 möblerade rum, Matsal & Café Uppackningsrum, moderata priser.
OBS.! Hela hotellet nyrenoverat.
Telef. i alla rum.
Nutidens bekvämligheter.

Vördsamt
OLOF JÖNSSON
f. d. Direktör för Park Hotell.

Privat hem för resande

i godt ordentligt hem

Bryggaregatan 14, 2 och 3 tr.
STOCKHOLM
3 minuter från Centralstationen.

Telefon 6664. ***J. F. Gröndahl.***

Största lager — **Siden och ylle**

Klädningstyger

BRUNKEBERGS MANUFAKTUR-MAGASIN

Kungl. Hofleverantör.
STOCKHOLM.

GODA VAROR! — *BILLIGA PRISER!*

Profver på begäran franco. — Sändningar öfver 20 Kronors värde franco.

PARK HOTELL

Snedt emot Stockholms Central.

Nytt, fint, första klass hotell, med mycket moderata priser.

Två stycken personhissar, Raksalong, Badrum, W. C., Läs- och skrifrum, Salong, Rökrum, **Restaurant & Kafé** Centralt läge (midt emot Centralparken) med härlig utsikt.
100 tysta, väl möblerade och mattbelagda rum (med schäslong, elektrisk belysning, värmeledning, telefon, samt varmt o. kallt vatten i särskild toilett) i en mängd prislägen allt efter storlek och möblering *från kr. 2 till kr. 10.*
Stora uppackningsrum. Pension & inackordering.

SV. KOMM. den 30 Nov. 1912.

21 a. Stockholm—Göteborg. Biljettpris Zontaxa A sid. 6.

Supplementståg.

Att observera vid läsandet af vidstående tab.

Direkta vagnar och sofvagnar, se sid. 12.

) Endast för resande som löst sofvagnsbiljett.

§ Observera! Ranklinje framför ett tåg betyder att det medför I o. II kl. sofvagnar.

Att observera! Snälltågen 1, 7 och 11 till Malmö äro upptagna å tab. 20 a. Lokaltågen Stockholm—Älfsjö äro upptagna å sid. 19.

Anvisningar rörande Jul- och Påsktrafiken se sid. 45.

Reparationsräkningar å automobiler, motorbåtar och andra motormaskiner granskas af MOTORTEKNISKA BYRÅN. Kostnadsförslag och värderingar • Kungsgatan 41, Stockholm. • Rikstel. 89 63. Allm. 150 31.

GÖTEBORGS HANDELS- & SJÖFARTSTIDNING finnes hos tågbuden och i kioskerna vid de större stationerna.

Vegetariska Matsalarna och Pensionatet Drottninggatan 94, 1 tr. : STOCKHOLM : Middag serveras från kl. half 4—5. Tiden kan dock ändras efter öfverenskommelse. Allm. tel. 260 55. AUGUSTA RYDELL.

Direkta vagnar och sofvagnar, se sid. 12.) Sofvagnar: I o. II kl. Stockholm—Kristiania tåg 3/32.

22 a. Laxå—Charlottenberg.

Biljettpris enligt Zontaxa, se tab. A sid. 6.

Km.	Statens järnv. spårv. 1,435.	St.32) *I-III	Pt. 286 II III	Bt. 734 II III	Gt.1302 III ✕	Pt. 284 II III		Pl282 II III	Pt. 288 II III	
	Fr. Stockholm C. 21 a	:907	*Öfv.Hallsb.		...	840		1233	...	
	» Göteborg S. J. 21 b	:1010	...	...	...	728		1214	...	
	» Malmö 20 b, 24, 21 b	:300	...	...	*:1022	:1022		732	...	
	Fr. Laxå ✕	258	504	620	930	120		456	719	
5	» Porla		513	631	949	128		504	729	
12	» Hasselfors		524	644	1017	138		514	741	
23	Till Svartå		539	707	1046	151		527	800	
	Fr. Örebro 26	...	...	515	741	741	...	756	617	
	Fr. Svartå		541	727	1106	152	...	528	805	
35	» Degerfors		552	805	1215	207	Bt. 740 III	548	830	
38	Till Strömtorp	a340	605	815	1227	212		548	838	
	Till Nora 30	1017	1017	1017	336	745	...	...	...	
	Fr. Nora 30	...	...	435	...	...	1227	1227	612	
	Fr. Strömtorp ✕		607	832	106	213	348	549	844	
49	» Björneborg		625	901	157	228	414	603	902	
61	Till Kristinehamn	407	642	921	223	242	434	617	920	
	Till Filipstad, östra 32	1102	1102	...	...	...	...	956	...	
	» Mora 32	419	419	...	...	...	...	...	...	
	Fr. Mora 32	:106	...	...	...	...	...	...	...	
	» Filipstad, östra 32	...	...	...	1137	1137	...	1137	...	
	Fr. Kristinehamn	411	658	938	310	247	...	625	...	
69	» Ölme		712	955	340	259	...	636	...	
	» Rudsberg		×	×	×		...	×	...	
78	» Wäse		730	1012	416	311	...	651	...	
	Stafnäs		×	×			Pt. 290 III	×	...	
90	» Skattkärr		752	1048	505	326		702	...	
	» Alster		800	1100	535	333	Hälgfria	716	...	Pt292 II III
	Till Karlstad Ö.	1454	809	1113	551	341	Onsd. o. Lörd.	724	...	
	Till Hagfors 34	1015	...	435	...	900		...	...	
101	Till Karlstad	458	815	1121	621	345	...	728	...	...
	Fr. Karlstad	502	839	⊙ Gt. 1304 III 1210	Bt. 736 II III 212	350	710	734	...	1126
108	» Skåre		852	1238	236	400	725	745	...	1137
121	Till Kil ✕	525	✕915	112	308	✕414	Ank.	✕752	..	1153
	Till Fryksta	*945	*945	*145	...	...	...	...		...
	» Åmål 61	710	1059	...	543	543	...	943		248
	» Göteborg B:s 61	1143	301	...	852	852	...	121:		...
	» Filipstad 61	930	305	305	625	...	...	945		305
	» Falun 61	204	704	704	...	...	...	...		704
	Fr. Falun 61	:315	...	...		1015	...	...	...	...
	» Hagforsö.Deje 34,61	:704	455	...		940	...	...	...	...
	» Filipstad 61	:800	740	840		215	...	...	...	...
	» Göteborg B:s 61	:530	432	840		840	...	230	...	...
	» Åmål 61	:943	749	1153		1212	...	638	...	...
	» Fryksta	...	...	*1138		*340	Bt. 732 III	...	...	...
	Fr. Kil ✕	522	937	205		434	Hälgfria	815	...	...
126	» Fagerås		947	234		449	Onsd. o. Lörd.	824	...	...
	Lene		×	×		×		×	...	...
137	» Boda		1000	315		500		841	...	...
147	» Brunsberg		1025	347		513	718	854	...	...
154	» Edane		1038	422		523	733	904	...	...
	Myrom		×			×	×	×	...	...
169	Till Arvika	625	1104	500		543	801	924	...	...
	Fr. Arvika	627	1113	616		548	...	931	...	...
178	» Ottebol	638	1128	707		600	...	943	...	...
189	» Åmot	×652	1148	830		614	...	1000	...	...
203	Till Charlottenb. ✕	710	1211	908		631	...	1017	...	...
	Till Kristiania Ö.	1030	708	...		1025	...	...	...	...

*End. f. resande som löst sofvagnsbiljett.

✕ Dagl. till Kristinehamn, söckend. från Kristinehamn. Inställes 23—27 december 1912 samt 23—25 mars 1913.

* Under seglationstiden å Fryken.

⊙ Medför ej personvagnar 23/10, 20/11, 11/12 1912, 15/1, 12/2, 12/3, 9/4 1913.

Direkta vagnar och sofvagnar, se sidan 12.

22 b. Charlottenberg—Laxå.

Biljettpris enligt Zontaxa, se tab. A sid 6.

Km.	Statens järnv. spårv. 1.435		Pt. 281 II III	Pt. 283 II III	Gt.1303 III	Pt. 289 II III		St. 31 § *I—III	
	Fr. Kristiania Ö.	...	...	725	...	940	...	605	...
	Fr. Charlottenberg ✕	...	725	1127	609	518		✕942	...
14	» Åmot	Bt. 731 III	743	1145	757	541		×959	...
25	» Ottebol		757	1159	860	602		1013	
34	Till Arvika		808	1210	910	615		1025	
	Fr. Arvika	626	814	1213	952	624		1027	
	Myrom		×	×		×			
49	» Edane	657	835	1232	1053	654			
56	» Brunsberg	712	845	1242	1120	708			
66	» Boda	ank.	858	1255	1158	726			
	Lene	...	×	×		×			
77	» Fagerås	...	915	111	1235	746			
82	Till Kil ✕	...	✕923	✕119	1254	758		1120	
	Till Fryksta	...	*945	*145	*145	...	...	...	...
	» Åmål 61	...	1059	543	543	943	...	710:	...
	» Göteborg B:s 61	...	301	852	852	121:	...	1143:	...
	» Filipstad 61	...	...	305	305	945	...	930:	...
	» Hagfors öfv. Deje 61, 34	...	...	435	435	...	Bt. 735 II III	1015:	Pt. 293 II III
	» Falun 61	...	...	704	704	...		204:	
	Fr. Falun 61	Pt. 291 III	...	...	...	...	1015	315	...
	» Filipstad 61		740	840	840	...	215	800	840
	» Göteborg B:s 61	...	432	840	840	230	840	530	...
	» Åmål 61	...	749	1153	1153	638	1212	943	...
	» Fryksta	...	...	*1138	*1138	...	*340	...	*1138
	Fr. Kil ✕	...	940	134	149	820	425	1123	1213
95	» Skåre	733	956	149	229	838	445		1228
102	Till Karlstad	744	1005	159	247	850	459	1145	1238
	Fr. Karlstad	...	1026	204	Bt. 733 II III 348	...	Pt. 285 II III 644	1150	✕Gt. 1301 III 428
	Fr. Hagfors 34	...	455	940	...	...	...	704	...
103	Fr. Karlstad Ö.	...	1031	209	408	...	652	p1153	510
109	Alster	...	1040	218	426	...	700		532
113	» Skattkärr	...	1047	225	445	...	708		608
	Stafnäs	...	×	×	×	...			
125	» Väse	...	1105	243	517	...	726		646
	» Rudsberg	...	×	×	×	...			×
134	» Ölme	...	1120	258	540	...	740		721
142	Till Kristinehamn	...	1131	309	556	...	752	123	741
	Till Filipstad Ö:a 32	Pt. 287 II III	...	...	956	Bt. 739 III	...	1102	...
	» Mora 32		...	...	...		...	419	...
	Fr. Mora 32	...	...	...	...	...	...	:706	...
	» Filipstad Ö:a 32	...	600	1137	...	600	...	:713	...
	Fr. Kristinehamn	603	1136	316	617	1220	810	1241	822
154	» Björneborg	623	1151	330	642	142	825		940
165	Till Strömtorp ✕	640	1205	344	712	206	839	a109	1009
	Till Nora 30	1017	336	745	...	...	...	1017	...
	Fr. Nora 30	...	435	1227	...	...	612	...	...
	Fr. Strömtorp ✕	641	1207	346	712	...	845		1050
168	» Degerfors	648	1213	352	732	...	851		1138
180	Till Svartå	706	1227	406	756	...	905		1208
230	Till Örebro 26	934	423	728	...	...	735:	...	...
	Fr. Svartå	708	1229	407	806	...	906		1255
191	» Hasselfors	725	1243	421	826	...	920		137
198	» Porla	736	1253	431	839	...	930		204
203	Till Laxå ✕	744	100	438	848	...	✕937	159	216
432	Till Malmö 21 a, 24, 20 a	935	..	715:	...	...	*715:	1258	...
686	» Göteborg S. J. 21 a	722	705	907	...	...	*Öfver	702	...
432	» Stockholm C. 21 b	...	623	910	...	...	Hallsb.	755	...

Hälgfr. Onsd. o. Lörd.

*I kl. end. för resande som löst sofv.-biljett.

* Under seglationstiden å Fryken.

§ Sofvagnar: I o. II kl. Kristiania—Stockholm.

✕ Söckendagar Karlstad—Kristinehamn. Dagligen från Kristinehamn. Inställes 23—27 december 1912 samt 23—25 mars 1913.

☛ Se Aktie-Bol. Stockholms Handelsbanks annons på Statens Järnvägsbiljetter.

☛ Vänd på biljetten!

GÖTEBORGS HANDELS- & SJÖFARTS-TIDNING finnes hos tågbuden och i kioskerna vid de större stationerna. Uppl. 28,000 ex. Lördagar 52,000 ex.

☛ Anvisningar rörande Jul- och Påsktrafiken se sid. 45. ☚

21 a. Lokaltåg Stockholm—Älfsjö.

Km.	Statens järnvägar, spårvidd 1,435.	Pt. 81 III Skd.	Pt. 83 ⊙	Pt. 85 III	Pt. 87 ✕	Pt. 89 II III	Pt. 151 II III S.o.Hd.	Pt.163 III	Pt. 91 II III	Pt. 93 III	Pt. 165 III	Pt. 167 III	Pt. 95 II III	Pt. 153 II III Skd.	Pt. 147 III	Pt. 97 III	Pt155 II III	Pt.99 II III	Pt. 57 III	Pt149 III	Pt159 II III	Pt. 59 ✕	Pt. 157 II III S.o.Hd.	Pt. 77 II III
	Fr. Stockholm C.	505	645	737	824	924	1035	1125	1209	1246	132	238	323	405	425	515	522	628	724	815	922	1028	1129	1130
	» Stockholm S.	...	...	723	822	922		1123	1158	1244	116	236	314	...	423	513	...	624	715	814	...	...	...	...
4	» Liljeholmen	516	655	747	834	934		1135	1210	1256	142	248	333		435	525		648	734	825	952	1013		1140
8	Till Älfsjö	522	702	754	841	941		1142	1217	103	149	255	340		442	532		655	741	832	959	1025		1146
	Till Nynäshamn Skd.	...	829	...	...	1104	...	...	145	...	...	...	500	509	...	...	711	...	...	...	1052	...	...	...
	» Nynäshamn S. o. Hd.	...	...	...	...	1117	1139	...	145	...	...	...	500	...	...	...	711	...	...	...	1052	...	1235:	...

⊙ II III kl. skd., III kl. S. o. Hd. ✕ II III kl. S. o. H., III kl. skd.

21 b. Lokaltåg Älfsjö—Stockholm.

Km.	Statens järnvägar, spårv. 1,435.	Pt. 80 III Skd.	Pt. 82 III Skd.	Pt. 84 ⊙	Pt. 86 II III	Pt. 88 II III	Pt. 152 II III	Pt. 90 III	Pt. 166 II III	Pt. 92 III	Pt. 94 III	Pt. 168 III	Pt. 148 III	Pt. 154 II III	Pt. 96 III	Pt. 98 III	Pt. 100 II III	Pt. 150 III	Pt. 158 III	Pt. 58 II III	Pt. 156 II III S. o. H.	Pt. 60 ✕
	Fr. Nynäshamn Skd.	...	...	...	600	740	842	...	1052	...	...	...	...	255	...	...	545	...	...	816	..	...
	» Nynäshamn S. o. H.	...	...	...	600	...	823	...	1105	...	...	...	...	255	...	...	546	...	...	815	910	...
	Fr. Älfsjö	524	622	712	815	925		1017	1225	113	213	313	355		506	602	705	815	902	945		1035
4	» Liljeholmen	544	629	719	822	932		1024	1232	120	220	320	402		513	609	712	822	909	951		1042
	Till Stockholm S.	a*	a*	739	839	957	...	1108	1242	130	237	330	412	...	523	625	722	843	...	...	...	...
8	» Stockholm C.	555	640	728	831	941	946	1033	1241	129	229	329	411	422	522	618	721	831	918	1021	1015	1051

* Södra tunnelmynningen. ⊙ II, III kl. Skd., S. o. H. III klass. ✕ III kl. Skd., S. o. H. II, III klass.

HÔTEL & RESTAURANT TEMPERANCE
— 3 BRYGGAREGATAN 3, STOCKHOLM. —
3 minuter fråg Centralen.
Förstklassigt. Rikstelefon 50 67, 90 35. Inga drickspengar.

Hôtel Arffursten
Riks 118 42 » 118 43 48 Drottninggatan 48 □ STOCKHOLM. □ Allm. 71 51 » 73 21
Matsal. Telefoner i alla rummen Elektriskt ljus. Centralvärme. Bad. Hiss. Förstklassigt. Vördsamt Margit Grannas.

Hotel MONOPOL
8 Stora Vattugatan 8, Stockholm
Rikstelefon 34 35 Allm. Telefon 73 49
Rekommenderar sina bättre och enklare rum från lägre till högre pris.
Högaktningsfullt Stina Dahlqvist.

För resande!
MÖBLERADE RUM med elektriskt ljus till moderata priser
Birger Jarlsgatan 8, 3 tr. upp
Allm. tel. 123 17 STOCKHOLM Rikstelefon 72 63.
Spårv. till porten
Obs.! Ej att förväxla med hotellet 1 och 2 tr. upp. Obs.!
Anna Gustafsson.

I Fröken Gyllenrams välkända Pensionat,
7 Linnégatan, Stockholm,
emottagas resande på kortare eller längre tid. Telefon i alla rum.
Riks. 61 86. Tyst läge.
On parle Francais. Englich spoken. Man spricht Deutsch.
Telegramadr.: Gyllie

HOTEL DROTT
Rikstel. HOTEL DROTT. Allm. Tel. 425, 542, 242 99.
47 DROTTNINGGATAN 47
STOCKHOLM.
Nytt. Förstklassigt. Centralt läge.
Innehafvare: Emma Möller.

Hotell VICTORIA
14 NORRA SMEDJEGATAN
Riks 53. STOCKHOLM Allm. 66 57.
Stockholms äldsta o. billigaste privathotell
Vördsamt
Matilda Carlsson & Greta Schubert.

HOTEL & PENSIONAT
Stureplan 13, 3 tr., Stockholm.
Rikstelefon 37 27. Allm. Tel. 113 28.
Hiss. — Spårvagn från Centralstationen till Stureplan.
Rekommenderar sina ljusa trefliga rum med alla nutida bekvämligheter.
Vördsamt
MÄRTA ERIKSSON fr. Sala.

Hôtel Bristol
23 Gamla Kungsholmsbrogatan 23
STOCKHOLM
Rekommenderar sina väl möblerade rum till moderat pris. Elektriskt ljus.
Rikstelefon 95 06. Allm. Tel. 206 65.
Vördsamt Ax. Eriksson, förut anställd å Hotell Bellman.

OBS.! Champagne Delbeck & C:o annons sid. 8.

Frans Svensson
Cigarrhandelsfirma
2 Stureplan, Strandvägen 9
STOCKHOLM.

Aktiebolaget Wilh. Harmsen, Stockholm.
Utföra ny- och ombyggnader af kvarnar, leverera alla för modern kvarndrift erforderliga maskiner och redskap.
WILH. HARMSEN STOCKHOLM
NAXOSSMÄRGELKVARNSTENAR
REGISTRERADT VARUMÄRKE
Elektriska maskiner, Suggasverk, Fotogenmotorer, Turbiner, Transmissioner. Automatiska vägar, Transportanläggningar.

RESTAURANT och CAFÉ
"METROPOL"
STOCKHOLM.
Elegant Matsal och Café!
- Ny utmärkt ventilation! -
In- och utländska tidningar.
1:sta klass svenskt kök.
Telefoner: Allm. 82 59. Riks. 22 65.
För beställn.: Allm. 75 67.
Vördsamt
Wilhelm Strandberg.

GÖTEBORGS HANDELS- OCH SJÖFARTSTIDNING.
— Upplaga 28,000 ex. Lördagar 52,000 ex. —
finnes hos tågbuden och i kioskerna vid de större stationerna.

21 b. Göteborg—Stockholm. Biljettpris Zontaxa A sid. 6.

Km.	Statens järnv., spårv. 1,435.			Pt. 220 III Skd.	Pt. 52 II III	Pt. 218 III Skd.	Pt. 206 II III	St. 10 I II III	Pt. 212 II III	Pt. 202 II III	Pt. 204 II III Skd.	Pt. 208 II III	St. 4 I* II III
	Fr. Malmö 148		...	1016	:1016	...	...	...	740	...	...	...	1032
	» Hälsingborg F. 147, 148		...	1102	:1102	...	...	...	844	...	...	...	1250
	» Halmstad 148		...	134	134	...	...	552	1101	...	...	...	403
	» Varberg 148		...	302	302	502	...	837	1225	...	111	...	608
	Fr. Göteborg S. J. ⚔		...	705	728	936	1017	1214	223	355	520	730	(1019
	Fr. Trollhättan 61		...	...	...	648	648	...	1000	110	...	455	804
	Fr. Olskroken		...	p710	738	p940	1022		228	400	p524	735	p1015
	Säfvenäs		...	×		×	×		×				
	Frändtorp		...	×		×	×		×				
9	» Partille		...	727	742	957	1033		243	p409		p743	p1028
	Kåhög		...	×		×	×		×			×	
15	» Jonsered		...	740	750	1010	1044		258	417		753	p1031
	Aspen		...	Ank.		×	×		×		a	×	
20	» Lerum		...	...	759	1022	1056		307	427	548	805	p1040
	Stenkullen		...	...		Ank.	×		×	×	×	×	
27	» Floda		...	...	810	...	1118		319	439	600	817	p1051
35	» Norsesund		...	...	822	...	1124		336	450	611	831	
	Västra Bodarne		...	...	×	...	×		×	×	×	×	
	Löfvekulle		...	...	×	...	×		×		×	×	
46	Till Alingsås		...	...	838	...	1142	104	353	505	627	847	1112
	Fr. Alingsås		...	...	839	...	1150	104	...	512	Ank.	853	1114
52	» Torp		...	...	848	...	1202		...	521	...	904	
60	» Lagmansholm		...	...	857	...	1215		...	533	...	915	
67	» Vårgårda		...	...	908	...	1228		...	544	...	927	×1137
80	Till Herrljunga ⚔		..	...	923	...	1250	139	...	569	...	943	1152
	Till Vänersborg 84		...	...	720	...	353	353	...	...	...	...	708:
	» Uddevalla 84 U. V. j.		...	...	245	...	530	530	...	...	...	...	815:
	» Lidköping 84, 74		...	...	1237	...	510	510	...	...	...	...	"940:
	» Borås Ö. 82		...	...	123	...	...	647	...	910	...	...	650:
	Fr. Varberg 82		...	...	450	...	...	837	...	1226	...	...	616
	» Borås Ö. 82		...	...	753	...	...	1202	...	320	...	430	1033
	» Uddevalla 84 U. V. j.		...	...	605	...	850	850	...	1245	...	...	830
	» Vänersborg 84		...	...	709	...	1000	1000	...	215	...	355	933
	Fr. Herrljunga ⚔		...	...	927	...	1259	148	...	607	...	959	(1151
87	» Fåglavik		...	...	937	...	113		...	617	...	1002	
	» Källeryd		...	...	945	...	124		...	626	...	1012	
101	» Floby		...	...	956	...	139		...	636	...	1027	
107	» Odensberg		...	...	1005	...	152		...	645	...	1039	
114	Till Falköping, R. ⚔		...	...	⚔1014	...	204	220	...	654	...	1051	1236
183	Till Jönköping 24	...	...	...	1133	...	355	355	...	848	...	...	551
	» Ulricehamn 93	...	...	...	155	...	Bt. 748	...	...	818	...	...	815
	» Halmstad 93, 95	...	...	...	...	...	III	...	...	1150	...	...	914 (Limmared)
	Fr. Halmstad 95, 93		...	...	:350	...	920	920	...	...	...	...	:425 (Limmared)
	» Ulricehamn 93	Gt.	...	...	715	...	706	706	...	...	...	...	:700
	» Malmö 20 b, 24	1252	..	Bt. 724	:1022	...	732	732	...	...	...	Bt. 750	:300
	» Jönköping 24	III	...	III	753	...	111	111	...	554	...	III	:1042
	Fr. Falköping, R.	1113	...	615	1031	...	248	232	...	711	...	750	(1243
	Valtorp		...	×		...	×		...	×	...		
129	Till Stenstorp ⚔	1144	...	643	1045	...	310	248	...	729	...	811	1258
	Till Tidaholm 66	...	...	...	1205	...	...	415	...	835	...	...	1205
	» Hjo 66	...	...	...	1220	...	...	435	...	900	...	...	750
	» Hästholmen 66	...	...	...	150	...	...	615	...	...	...	...	940 S. Hd.
	» Skara 78	...	...	809	1236	...	503	503	...	855	...	...	809
	» Lidköping 78	...	...	915	150	...	555	555	...	955	...	...	915
	Fr. Tidaholm 66	...	...	...	825	...	135	135	...	535	...	...	:535
	» Hjo 66	...	...	...	825	...	115	115	...	515	...	...	:515
	Fr. Stenstorp ⚔	1211	...	656	1048	...	344	250	...	733	...	...	(1259
139	» Skultorp	1241	..	717	1101	...	409		...	749	...	...	
145	Till Sköfde	1255	...	728	1108	...	421	308	...	752	...	...	115
189	Till Karlsborg 27	...	...	S.H. 924	1232	Skd.	...	434	...	908	...	...	Skd. 800
	Fr. Lidköping 78, 79	...	...	...	710	...	...	705	...	350	...	...	:821
	» Skara 78, 79	skd.	...	...	820	...	...	154	...	506	...	...	:910
	» Karlsborg 27	1010	...	...	804	...	...	145	...	505	...	...	:505
	Fr. Sköfde	122	...	738	1113	...	436	314	...	800	...	...	(119
	» Ulfängen		...	×	a	...	×		...	×	...	...	
160	» Väring	201	...	807	1132	...	516		...	812	...	...	
167	» Tidan	226	...	822	1141	...	535		...	828	...	...	
171	Till Moholm ⚔	238	...	831	1147	...	545	337	...	834	...	...	142
	Till Mariestad 74	425	...	948	1245	...	641	425	...	...	...	...	625
	Fr. Lidköping 74	...	...	...	835	...	1239	...	...	1239	...	...	:914
	» Mariestad 74	152	...	800	1100	...	500	152	...	500	...	...	:1100
	Fr. Moholm ⚔	259	...	856	1148	Bt. 746	559	338	...	835	) Fr. o. m. den dag hållplats. öppnas.	...	(144
	» Fägre	)×	...	)×		III	)×		...			...	
184	» Töreboda ⚔	326	...	920	1204	555	629	353	...	854		...	201
198	» Älgarås	ank.	...	Ank.	1220		Ank.		...	910		...	(
206	Till Gårdsjö ⚔		...	...	1230	632	...	417	...	920		...	
	Fr. Skara 77		...	...	820	...	...	1245	...	505 S. o. H.	...	...	...
	» Lidköping 77		...	...	835	...	...	1239	...	...	...	...	...
	» Mariestad 77		...	...	1100	...	...	240	...	510 (S. o. H. 720)		...	...
	Fr. Gårdsjö ⚔		...	...	1232	703	...	418	...	922	...	...	(
215	» Finnerödja		...	...	1243	722	...		...	933	...	...	
229	Till Laxå ⚔		...	...	1257	746	...	441	...	948	...	...	252
330	Till Karlstad 22 a		...	...	345	...	...	728	...	...	...	...	458
432	» Charlottenberg 22 a		...	...	631	...	...	1012	...	...	...	...	710
	» Kristiania Ö.		...	...	1026	...	...	...	...	...	...	...	1030
	Fr. Kristiania Ö.		...	...	...	...	...	725	...	...	...	...	:605
	» Charlottenberg 22 b		...	Pt. 252	725	...	...	1127	...	...	...	...	:942
	» Karlstad 22 b		...	II III	1026	603 Kristineh.		204	...	644	...	...	:1150
	Fr. Laxå ⚔		...	622	114	757	...	453	...	955	...	...	(304
244	» Vretstorp		...	645	130	826	...	509	...	1011	...	...	a320
	Östansjö		...	×	×	×	...		...	×	Pt. 162	...	
259	Till Hallsberg ⚔		...	708	⚔148	855	...	524	...	1022	II III	...	337
284	Till Örebro 23		...	817	307	955	...	616	...	1112	...	...	550
	Fr. Örebro 23		...	...	118	720	...	432	...	...	633	...	1220
	Fr. Hallsberg ⚔		...	...	208	Pt. 54 II III 759	...	536	...	...	735	...	(352
272	Till Pålsboda		...	...	223	812	...	564	...	...	752	...	410
	Till Finspång 64		...	...	...	1027	...	...	...	...	...	...	1027
	» Norrköping Ö. 64		...	...	...	1202	...	...	...	...	...	...	1202
	Fr. Finspång 64		...	...	910	...	...	...	...	...	539	...	:539
	Fr. Pålsboda		* End. för resande som löst sofv.-bilj.	...	224	813	...	565	...	...	754	...	(411
284	» Kilsmo			...	236	×824	...		...	...	818	...	
294	» Högsjö			...	248	×836	...		...	...	828	...	
303	» Vingåker			...	258	846	...		...	...	845	...	442
316	» Baggetorp	Pt. 302		...	313	×859	Pt. 70		Pt. 56	...	902	...	
324	Till Katrineholm	I* II		...	322	⚔908	II III	640	II III	...	913	...	502
	Fr. Katrineholm ⚔	(346		...	332	918	117	647	715	...	...	...	(509
334	» Valla	×358		...	344	×929	131		728	...	...	...	
339	» Kantorp			...	351	×936	138		735	...	...	...	
	Holbonäs			...					×	...	...	...	
347	Till Flen ⚔	414		...	401	947	148	711	747	...	...	...	534
	Till Eskilstuna C. 47	700	...	...	558	1134	...	1008	1008	...	...	...	700
	» Nyköping 47	727	...	...	616	1152	...	1038	1038	...	...	...	727
	Fr. Nyköping 47	:810	...	...	...	819	1000	...	544	...	...	...	...
	» Eskilstuna C. 47	:845	...	...	...	840	1036	...	608	...	...	...	...
	Fr. Flen ⚔	(417	...	...	406	949	159	713	752	...	...	...	(585
355	Till Skebokvarn		...	...	415	958	159		801	...	...	...	
	Till Malmköping 48 b	...	...	...	448	1021	...	...	842	...	...	...	...
	Fr. Skebokvarn	(	...	...	417	1000	200		803	...	...	...	(
362	» Sparreholm		...	...	427	1016	213		813	...	...	...	553
374	» Stjärnhof		...	...	441	×1029	228		821	...	...	...	×607
383	» Björnlunda		Pt. 64	...	453	×1041	245		839	...	...	...	×620
392	Till Gnesta	506	II III	...	503	1052	256	×757	849	...	...	...	631
	Fr. Gnesta ⚔	515	653	...	505	1056	303	×757	857	...	...	...	631
399	» Mölnbo		703	...	515	×1105	316		910	...	...	...	
410	» Järna		716	...	528	1123	332		927	...	...	...	
421	Till Saltskog	548	728	...	540	1135	345	826	932	...	...	...	706
422	Till Södertälje	602	745	...	550	1143	354	833	945	Pt. 62	Pt. 66	Pt. 68	715
	» Mariefred 48	1034	...	...	853	328	Skd744	...	...	II III	II III	II III	1034
	» Strängnäs 48	1130	...	...	935	401	...	...	...	...	...	...	1130
	Fr. Eskilstuna C. 48	...	...	...	...	...	730	...	...	...	...	717	...
	» Strängnäs 48	...	...	...	...	...	207	...	...	...	...	747	...
	» Mariefred 48	...	...	...	...	...	244	...	...	...	...	842	...
	» Södertälje	545	729	...	532	1128	339	812	932	631	849	957	650
	Fr. Saltskog	(556	738	...	542	1137	352	827	942	638	856	1006	(707
	Igelsta		×	...			×			×	×	×	
429	» Rönninge	×608	751	...			406		954	651	909	1019	
	Uttran		×	...			×		×	×	×	×	
435	» Tumba	×616	800	...			416		1004	700	918	1028	
	Tullinge		×	...			×		×	×	×	×	
444	» Huddinge	×631	816	...			432		1019	715	933	1044	
450	Till Älfsjö	a640	a823	...			a439		a1026	a722	a940	a1051	
	Fr. Nynäshamn 43	...	...	...	...	...	...	...	...	...	...	...	...
	Fr. Älfsjö			...					...				(
454	» Liljeholmen	649	830	...			446		1034	729	947	1058	
456	Till Stockholm S:a	...	839	...	...	...	456		...	739	957	1108	
458	» Stockholm C. ⚔	658	839	...	623	1221	455	910	1043	738	956	1107	756

Km.	Statens järnv., spårv. 1,435.	Pt. 210 II III*	Pt. 298 II III†	Pt. 228 III§	Pt. 226 III§	Pt. 222 III§	Pt. 296 III	Pt. 224 III	Pt. 552 III	Pt. 216 III	Pt. 216 III§ S.H.	Supplementståg. St. 20 II III	St. 14 I* II III	St. 30 I* II III	Pt. 514 II III
	Fr. Malmö 148	...	...	§ Skd.	§ Skd.	§ Skd.	...	...	...	1032	1032	...	...	1032	...
	» Hälsingborg F. 147, 148	...	...				...	...	...	1250	1250	...	...	1250	...
	» Halmstad 148	...	...				...	...	...	403	403	552	...	403	..
	» Varberg 148	...	...				...	111	...	608	608	837	...	608	...
	Fr. Göteborg S. J. ⚔	1029	1130	530	1246	310	410	532	715	836	836	1207	...	(1005	...
	Fr. Trollhättan 61	804	...	...	1000	110	...	...	...	...	...	...	...	...	...
	Fr. Olskroken	1025		p524	p1249	p314	p414	p536	p719	p840	p840		...	(	...
	Säfvenäs		a	a	×		×	×	×	×	×		...		...
	Frändtorp	a	a	a	×	×	×	×	×	×	×		...		...
9	» Partille	1037	a1143	550	×104	×327	429	552	734	855	856		...		...
	Kåhög	a	a	Ank.	×	339	Ank.	×	Ank.	Ank.	×		...		...
15	» Jonsered	1048	a1154	...	116	Ank.	...	603	...	...	908		...		...
	Aspen	a	a	...	Ank.	...	...	Ank.	...	...	×		...		...
20	» Lerum	1059	a1204	...	...	...	...	...	...	...	920		...		...
	Stenkullen	a	a	...	...	...	...	...	...	...	Ank.		...		...
27	» Floda	1111	a1214	...	...	...	...	...	...	...	...		...		...
35	» Norsesund	1122	a1225	...	...	...	...	...	...	...	...		...		...
	Västra Bodarne	a	a	...	...	...	...	...	...	...	...		...		...
	Löfvekulle	a	a	...	...	...	...	...	...	...	...		...		...
46	Till Alingsås	1138	1240	...	...	...	...	...	...	...	...	p1253	...	p1057	...
	Fr. Alingsås	*Skd. utom To.	†To., S. o. H. fr. Göteborg	...	...	...	...	...	...	...	...		...	(	...
52	» Torp			...	...	...	...	...	...	...	...		...		...
60	» Lagmansholm			...	...	...	...	...	...	...	...		...		...
67	» Vårgårda			...	...	...	...	...	...	...	...		...		...
80	Till Herrljunga ⚔			...	...	...	...	...	...	...	...	125	...	(1130	...
	Till Vänersborg 84	* Endast för resande, som löst sofvagnsbiljett.		...	...	...	...	...	...	...	...	353	...	708:	...
	» Uddevalla 84 U. V. j.			...	...	...	...	...	...	...	...	530	...	815:	...
	» Lidköping 84, 74			...	...	...	...	...	...	...	...	510	...	940:	...
	» Borås Ö. 82			...	...	...	...	...	...	...	...	642	...	605:	...
	Fr. Varberg 82			...	...	...	...	...	...	...	...	...	...	...	...
	» Borås Ö. 82			...	...	...	...	...	...	...	...	...	...	940	...
	» Uddevalla 84 U. V. j.			...	...	...	...	...	...	...	...	850	...	...	...
	» Vänersborg 84			...	...	...	...	...	...	...	...	1000	...	...	...
	Fr. Herrljunga ⚔	...	...	...	...	...	...	...	...	...	...	129	...	(1139	...
87	» Fåglavik	...	...	...	...	...	...	...	...	...	...		...		...
	» Källeryd	...	...	...	...	...	...	...	...	...	...		...		...
101	» Floby	...	...	...	...	...	...	...	...	...	...		...		...
107	» Odensberg	...	...	...	...	...	...	...	...	...	...		...		...
114	Till Falköping, R. ⚔	...	...	...	...	...	...	...	...	...	...	208	...	1216	...
183	Till Jönköping 24	...	...	...	...	...	...	...	...	...	...	355	...	551	...
	» Ulricehamn 93	...	...	...	...	...	...	...	...	...	...	...	...	815	...
	» Halmstad 93, 95	(Limmared)	...	...	...	...	...	...	...	...	...	...	...	914	Limmared
	Fr. Halmstad 95, 93	(Limmared)	...	...	...	...	...	...	...	...	...	...	...	:425	Limmared
	» Ulricehamn 93	...	...	...	...	...	...	...	...	...	...	...	...	:700	...
	» Malmö 20 b, 24	...	...	...	...	...	...	...	...	...	...	...	...	:300	...
	» Jönköping 24	...	...	...	...	...	...	...	...	...	...	...	...	:1212	...
	Fr. Falköping, R.	...	...	...	...	...	...	...	...	...	...	210	...	(1223	1016
	Valtorp	...	...	...	...	...	...	...	...	...	...		...		
129	Till Stenstorp ⚔	...	...	...	...	...	...	...	...	...	...	224	...	1238	1031
	Till Tidaholm 66	...	...	...	...	...	...	...	...	...	...	415	...	1205	1205
	» Hjo 66	...	...	...	...	...	...	...	...	...	...	435	...	750	1220
	» Hästholmen 66	...	...	...	...	...	...	...	...	...	...	...	...	...	150
	» Skara 78	...	...	...	...	...	...	...	...	...	...	503	...	809	1236
	» Lidköping 78	...	...	...	...	...	...	...	...	...	...	555	...	915	150
	Fr. Tidaholm 66	...	...	...	...	...	...	...	...	...	...	...	...	:535	825
	» Hjo 66	...	...	...	...	...	...	...	...	...	...	...	...	:515	825
	Fr. Stenstorp ⚔	...	...	...	...	...	...	...	...	...	...	226	...	(1239	1033
139	» Skultorp	...	...	...	...	...	...	...	...	...	...		...		×1045
145	Till Sköfde	...	...	...	...	...	...	...	...	...	...	241	...	1255	1053
189	Till Karlsborg 27	S. o. H. 924	...	...	...	...	...	...	...	...	...	434	*Den 21 mars 924	*800	1232
	Fr. Lidköping 78, 79	...	...	...	...	...	...	...	...	...	...	...		:821	710
	» Skara 78, 79	...	...	...	...	...	...	...	...	...	...	...		:910	820
	» Karlsborg 27	...	...	...	...	...	...	...	...	...	...	...		:505	804
	Fr. Sköfde	...										245	...	(1256	1057
	» Ulfängen	...											...		a
160	» Väring	...											...		×1112
167	» Tidan	...											...		×1121
171	Till Moholm ⚔	...										308	...	121	×1128
	Till Mariestad 74	...										425	...	625	1245
	Fr. Lidköping 74	...										...	...	:914	...
	» Mariestad 74	...										152	...	:1100	...
	Fr. Moholm ⚔	...										309	...	(122	×1128
	» Fägre	...											...		
184	» Töreboda ⚔	...										323	...	p135	1143
198	» Älgarås	...											...	(	×1158
206	Till Gårdsjö ⚔	...										345	...		1209
	Fr. Skara 77	...										...	...	...	...
	» Lidköping 77	...										...	...	...	...
	» Mariestad 77	...										...	...	...	...
	Fr. Gårdsjö ⚔	...										346	...	(	1210
215	» Finnerödja	...											...		×1220
229	Till Laxå ⚔	...										407	...	a233	1236
330	Till Karlstad 22 a	...	...	...	...	...	...	...				728	...	458	345
432	» Charlottenberg 22 a	...	...	...	...	...	...	...				1012	...	710	631
	» Kristiania Ö.	...	...	...	...	...	...	...				...	...	1030	1026
	Fr. Kristiania Ö.	...	...	...	...	...	...	...				...	:605	*:605	...
	» Charlottenberg 22 b	...	...	...	...	...	...	...				...	:942	*:942	...
	» Karlstad 22 b	...	...	...	...	...	...	...				...	:1150	*:1150	...
	Fr. Laxå ⚔	...	...	...	...	...	...	...				420	(224	(244	1246
244	» Vretstorp	...	...	...	...	...	...	...				436	a240		102
	Östansjö	...	...	...	...	...	...	...							×
259	Till Hallsberg ⚔	...	...	...	...	...	...	...				451	258	316	120
284	Till Örebro 23	...	...	...	...	...	...	...				616	550	550	307
	Fr. Örebro 23	...	...	...	...	...	...	...				305	1220	1220	...
	Fr. Hallsberg ⚔	...	...	...	...	...	...	...				508	(303	(333	126
272	Till Pålsboda	...	...	...	...	...	...	...				521	×320	351	140
	Till Finspång 64	...	...	...	...	...	...	...				...	1027	1027	...
	» Norrköping Ö. 64	...	...	...	...	...	...	...				...	1202	1202	...
	Fr. Finspång 64	...	...	...	...	...	...	...				...	:539	:539	910
	Fr. Pålsboda	...	...	...	...	...	...	...				522	(×320	(352	141
284	» Kilsmo	...	...	...	...	...	...	...							153
294	» Högsjö	...	...	...	...	...	...	...							205
303	» Vingåker	...	...	...	...	...	...	...					a350	426	215
316	» Baggetorp	...	...	...	...	...	...	...							
324	Till Katrineholm	...	...	...	...	...	...	...				611	411	449	×235
	Fr. Katrineholm ⚔	...	...	...	...	...	...	...				618	(417	(456	259
334	» Valla	...	...	...	...	...	...	...							311
339	» Kantorp	...	...	...	...	...	...	...							318
	Holbonäs	...													
347	Till Flen ⚔	...										643	442	523	328
	Till Eskilstuna C. 47	...										1008	700	700	...
	» Nyköping 47	...										1038	727	727	...
	Fr. Nyköping 47	...										...	...	...	...
	» Eskilstuna C. 47	...										...	...	...	...
	Fr. Flen ⚔	...										644	(443	(524	330
355	Till Skebokvarn	...													339
	Till Malmköping 48 b	...										...	...	...	448
	Fr. Skebokvarn	...	...	...	...	...	...	...					(	(	340
362	» Sparreholm	...	...	...	...	...	...	...					a459		350
374	» Stjärnhof	...	...	...	...	...	...	...					a514		404
383	» Björnlunda	...	...	...	...	...	...	...					a527		416
392	Till Gnesta	...	...	...	...	...	...	...				733	539	615	426
	Fr. Gnesta ⚔	...	...	...	...	...	...	...				738	546	628	427
399	» Mölnbo	...	...	...	...	...	...	...							437
410	» Järna	...	...	...	...	...	...	...							450
421	Till Saltskog	...	...	...	...	...	...	...				812	618	702	502
422	Till Södertälje	⊙ Södra tunnelmynn.	...	Pt. 78	Pt. 72	Pt. 74	Pt. 76	...				823	715	715	542
	» Mariefred 48		...	II III	II III	II III	II III	...				...	1034	1034	...
	» Strängnäs 48		...	...	...	...	...	...				...	1130	1130	...
	Fr. Eskilstuna C. 48		...	...	...	...	612	...				...	...	...	...
	» Strängnäs 48		...	...	...	...	615	...				...	...	...	...
	» Mariefred 48		...	...	...	...	729	...				...	...	...	...
	» Södertälje		...	130	602	732	842	...				...	545	650	...
	Fr. Saltskog	Pt. 82 III Skd.	...	136	622	741	851	...				817	(619	(706	504
	Igelsta		...	×	×	×	×	...							
429	» Rönninge		...	149	623	754	905	...							
	Uttran		...	×	×	×	×	...							
435	» Tumba	...	...	158	632	803	915	...							
	Tullinge	...	...	×	×	×	×	...							
444	» Huddinge	618	...	213	648	819	930	...							
450	Till Älfsjö	622	...	a220	a655	a826	a937	...							
	Fr. Nynäshamn 43	...	...	...	...	...	...	...				...	...	...	...
	Fr. Älfsjö	622	...					...					(	(	
454	» Liljeholmen	629	...	227	702	833	945	...							
456	Till Stockholm S:a	⊙ a	...	237	722	843	...	...							
458	» Stockholm C. ⚔	640	...	236	711	842	954	...				904	705	754	545

Se anm. 13 o. 24 å sid. 45.
Se anm. 7 o. 21 å sid. 45.
Restaurationsvagn medföres.
Söckendagar.
Se anm. 2, 9 o. 17 å sid. 45.
Se anm. 11 och 26 å sid. 45.
Se anm. 7 och 21 å sid. 45. Rest. vagn d. 23 dec. o. 20. 25 mars.
Går Göteborg—Stockholm den 23 dec.
Går Falköping—Stockholm den 23 dec. samt 20 och 25 mars.
Rest. vagn d. 23 dec., 20 o. 25 mars.
Går Laxå—Stockholm den 22 o. 23 dec. samt 20 o. 25 mars.
Se anm. 7 o. 21 å sid. 45.
Går nätterna till den 20—24, 27 dec. samt 20 och 21 mars.
Se anm. 2 o. 17 å sid. 45.
Går nätterna till den 23 och 24 dec. samt 21 och 26 mars.
Se anm. 13 o. 22 å sid. 50.
Går den 23 dec. och den 22 mars.
Går den 23 december och den 22 mars.

Anvisningar rörande Jul- o. Påsktrafiken se sid. 45.

* Endast natten till d. 26 mars.

Att observera vid läsandet af vidstående tab.

a Tåget stannar för resandes afstigande. *p* Tåget stannar för resandes påstigande.

Att observera. Snälltåget 2, 8 och 12 från Malmö äro upptagna å tab. 20 b, sid. 17. Lokaltågen mellan Ifsjö och Stockholm äro upptagna å sid. 19.

Direkta vagnar, sofvagnar m. m. se sid. 12.

Restaurationsvagn I, II, III kl. i tåg 10 Göteb.—Sthlm.

§ Observera! Ranklinje framför ett tåg betyder att det medför I o. II kl. sofvagnar.

23. Krylbo—Mjölby. Biljettpris zontaxa A, sid. 6.

Km.	Station														
	Fr. *Östersund* 7	...	...	...	...	...	:633	...	...	:633	...	...	...	...	528
	» *Sundsvall* 11, 7	...	...	...	...	...	:610	...	...	:610	...	...	...	...	520
	» *Insjön* 62	...	...	...	...	...	...	...	...	...	...	...	550	...	1215
	» *Borlänge* 62	...	...	...	...	...	:825	...	...	:357	...	...	830	...	127
Km.	*Statens järnv., spårv. 1,435.*						Pt171 II III			Gt.1151 III			Gt. 1363 III		Pt. 175 II III
	Fr. Krylbo ⚔	...	...	...	...	...	752	...	...	515	...	...	216	...	540
	Hökmora	...	...	...	...	...	×	...	...	|	...	...	|	...	×
16	» Karbenning	...	...	...	...	...	816	...	...	601	...	...	×251	...	604
22	Till Snyten	...	...	...	...	...	824	...	...	617	...	...	|	...	612
	Till *Kolbäck* 37, 36, 38	...	...	...	...	...	440	...	...	...	...	...	...	...	1008
	» *Tillberga* 37, 36	...	...	...	...	...	224	...	...	909	...	...	...	...	737
	Fr. *Kärrgrufvan* 37	...	...	...	...	...	700	...	...	...	...	...	...	...	540
	Fr. Snyten	...	...	...	...	...	826	...	...	632	...	...	|	...	614
	Ombenning	...	...	...	...	...	×	...	...	|	...	...	|	...	×
35	Till Västanfors	...	...	...	...	...	845	...	...	705	...	...	328	...	633
	Till *Ludvika* 36	...	...	...	...	...	1024	...	...	...	...	...	510	...	1052
	Fr. Västanfors	...	...	...	...	...	849	...	...	752	...	...	329	...	638
48	» Dagarn	...	...	...	...	...	913	...	...	838	...	...	407	...	700
57	» Skinnskatteberg	...	...	...	...	...	926	...	...	1027	...	...	×428	...	713
70	» Krampen 29	...	...	...	...	...	944	...	...	1139	...	...	×459	...	731
	Näfverkärret	...	...	...	...	...	958	...	...	1207	...	...	|	...	745
90	» Spannarboda	...	...	...	...	...	1011	...	...	1241	...	...	|	...	759
97	» Sällinge	...	...	...	...	...	1020	...	...	150	...	...	|	...	809
102	» Blixterboda	Pt185	...	...	...	...	1028	...	Pt181	211	Pt183	...	|	...	817
107	Till Frövi ⚔	II III	...	...	...	...	1036	...	II III	226	II III	...	611	...	824
	Till *Arboga* 35	...	...	...	...	...	1241	...	...	600	...	...	828	...	...
	Fr. *Stockholm C.* 35	615	...	...	...	...	...	...	800	...	1245	...	...	...	...
	» *Sala* 39, 35	610	...	...	...	...	...	...	755	...	135	...	...	...	...
	» *Västerås* 35	841	...	...	...	...	610	...	1019	...	309	...	...	...	...
	» *Köping* 35	934	...	...	...	...	805	...	1112	...	400	...	...	...	525
	» *Eskilstuna C.* 47, 35	805	...	...	Gt1167	Bt. 679	542	...	1018	...	218	...	...	...	445
	» *Falun* 61, 28	315	...	...	III	II III	...	...	...	...	1015	...	...	...	...
	» *Kopparberg* 28	805	...	...	...	545	...	...	947	...	237	...	...	...	458
	Fr. Frövi ⚔	1047	...	...	530	800	1046	...	1227	...	512	...	632	...	834
116	Till Ervalla ⚔	1052	...	...	553	816	1058	...	1239	...	524	...	647	...	846
	Till *Nora* 30	...	...	...	...	945	1222	...	...	...	602	...	805	...	...
	Fr. *Nora* 30	...	...	...	...	725	1021	...	...	...	355	...	602	...	602
	Fr. Ervalla ⚔	1100	...	...	612	822	1101	...	1241	...	527	...	651	...	848
120	» Dylta bruk	a1105	...	...	635	837	1107	...	1248	...	534	...	|	...	856
124	» Hofsta	×1113	...	...	659	847	1114	...	1256	...	542	...	|	...	903
	Gryt	|	...	...	×	×	|	...	×	...	|	...	|	...	×
132	Till Örebro	1123	...	...	719	903	1123	...	109	...	552	...	716	...	916
		Pt191 II III	Bt. 671 II III	Pt. 193 II III				Pt463 III	Pt195 II III	Pt197 II III	Pt173 II III		Bt. 675 II III	Pt469 III	
	Fr. Örebro	1220	605	720	818	...	1130	1143	118	305	432	...	632	702	930
133	Till Örebro s:a	1223	609	723	823	...	1133	1146	121	309	435	...	637	709	933
	Fr. *Svartå* 26	...	...	540	...	...	739	...	...	...	100	...	...	...	538
	Fr. Örebro s:a	1224	610	725	834	...	1135	1147	123	312	439	...	642	710	935
	Adolfsberg	a	×	|	|	...	|	×	|	×	|	...	|	×	a
	Marieberg	|	|	|	|	...	|	×	|	|	|	...	|	×	|
141	» Mosås	a1238	625	736	932	...	1147	1204	134	329	451	...	658	727	949
	Säbylund	|	×	|	×	...	|	ank.	×	×	×	...	×	ank.	|
150	» Kumla	a1249	641	746	1025	...	1158		147	346	505	...	716	...	1002
	Sannahed	|	|	|	|	...	|	...	|	|	|	...	|	...	|
157	Till Hallsberg ⚔	100	654	754	1044	...	1207	...	156	358	514	...	731	...	×1011
*	Till *Stockholm C.* 21 b	755	...	1221	...	...	⚔	...	623	...	910	...	...	...	...
	» *Göteborg S. J.* 21 a	702	722	...	...	...	705	...	...	907	...	...	...	...	...
									Gt1167 III Skd.						
	Fr. *Stockholm C.* 21 a	...	:907	...	...	...	840	...	Skd.	...	1233	...	...	...	615
	» *Göteborg S. J.* 21 b	...	:1010	...	...	...	...	...	728	...	1214	...	...	...	355
	Fr. Hallsberg ⚔	...	715	...	...	...	1224	...	230	...	539	...	...	...	1034
168	» Åsbro	...	740	...	...	...	1239	...	321	...	555	...	...	...	a1048
174	Till Lerbäck	...	752	...	...	...	1247	...	340	...	603	...	...	...	×1056
	Till *Askersund* 25	...	844	...	...	...	143	...	...	...	655	...	...	...	...
	Fr. *Askersund* 25	...	...	...	...	...	1055	...	...	...	400	...	...	...	735
	Fr. Lerbäck	...	755	...	...	...	1248	...	420	...	605	...	...	...	×1056
177	» Rönneshytta	...	802	...	...	...	1254	...	454	...	610	...	...	...	a1101
187	» Mariedam	...	826	...	...	...	110	...	545	...	626	...	...	...	1118
199	» Godegård	...	847	...	...	...	126	...	625	...	641	...	...	...	a1132
205	» Degerön	...	859	...	...	...	135	...	725	...	649	...	...	...	a1140
212	» Karlsby	Bt677	914	...	...	...	146	...	802	...	652	...	...	...	a1149
	Björka	II III	×	...	...	...	|	...	|	...	×	...	...	...	|
225	» Motala Vst.	640	945	...	...	...	202	...	847	...	716	...	...	...	1204
226	Till Motala ⚔	645	950	...	...	...	205	...	852	...	719	...	...	...	1207
	Fr. *Motala*	...	1110	...	...	...	...	...	...	...	...	...	...	...	...
	Till *Karlsborg*	...	110	...	...	...	...	...	...	...	...	...	...	...	...
	Fr. *Karlsborg*	...	...	...	...	...	...	...	...	...	436	...	...	...	...
	Till *Motala*	...	...	...	...	...	...	...	...	...	636	...	...	...	...
	Fr. Motala ⚔	647	1002	...	...	...	207	...	912	...	722	...	...	...	1209
237	Till Fågelsta	705	1026	...	...	...	219	...	940	...	734	...	...	...	1220
	Till *Linköping* 70	855	1217	†Ti. 736			518	...	...	...	852	...	...	...	...
	» *Vadstena* 70	†746	*1101	) » 852			523	...	...	...	810	...	...	...	...
	» *Ödeshög* 70	)1005	§114	*S.o.H. 1056			632	...	...	...	...	...	...	...	...
	» *Hjo* 70	...	455	§ » 1215			...	...	...	...	...	...	...	...	...
	Fr. *Hjo* 70	...	...	...	...	...	...	...	...	...	1235	...	...	...	...
	» *Ödeshög* 70	...	*830*Ld.610		...	...	...	...	...	...	440	(S. o. H. 600)		...	...
	» *Vadstena* 70	625	1000	...	...	...	...	...	...	...	703	(S. o. H. 712)		...	...
	Fr. Fågelsta	730	1039	...	...	...	221	...	1022	...	738	...	...	...	1222
244	» Skänninge	755	1102	...	...	...	231	...	1031	...	748	...	...	...	1232
	Lycketorp	×	×	...	...	...	|	...	|	...	×	...	...	...	|
253	Till Mjölby ⚔	815	1133	...	...	...	×242	...	1100	...	808	...	...	...	1243
	Till *Hjo* 66	...	...	...	...	...	455	...	...	...	...	...	...	...	...
	» *Hästholmen* 66	1210 (S.o.H. 1130)			...	...	337	...	...	...	...	...	...	...	...
	» *Malmö* 20 a	...	...	...	...	...	936	...	...	...	...	...	...	...	715

Gt. 1363: Medför ej personvagn d. 21/10, 24/10, 18/11, 21/11, 9/12, 13/12 1912, 13/1, 16/1, 10/2, 13/2, 10/3, 13/3, 7/4, 10/4 1913.

Direkta vagnar se sid. 12.

Mjölby—Kylbo.

Km.	Station															
	Fr. *Hästholmen*	500	...	...	...	...	625 S. o. H. 655			...	155	...	...	...	...	...
	» *Malmö* 20 b	...	...	...	:1022	...	...	...	...	...	732	...	...	...	...	...
	» *Hjo* 66	...	...	...	...	...	...	...	...	...	1235	...	...	...	...	...
Km.	*Statens järnv., spårv. 1,435.*	Bt678 II III			Pt. 172 II III		Pt174 II III				Pt176 II III		Gt1168 III Skd.		Bt. 672 II III	...
	Fr. Mjölby ⚔	1009	...	...	455	...	1000	...	...	...	310	...	620	...	405	...
	Lycketorp	×	...	...	|	...	×	...	...	...	|	...	|	...	×	...
9	» Skänninge	1026	...	...	506	...	1016	...	...	...	321	...	704	...	437	...
16	Till Fågelsta	1041	...	...	515	...	1025	...	...	...	330	...	728	...	456	...
	Till *Vadstena* 70	...	...	...	746 (Ti.736)		1101 (S.o.H. 1056)			...	523	...	...	...	523	...
	» *Ödeshög* 70	...	...	...	1005 (Ti.852)		114 (S.o.H. 1215)			...	632	...	...	...	632	...
	» *Hjo* 70	...	...	...	...	...	455	...	...	...	...	...	...	...	...	...
	Fr. *Hjo* 70	...	...	...	...	...	...	...	...	...	1235	...	...	...	1235	...
	» *Ödeshög* 70	440 (S.o.H. 600)		...	...	...	830 (L.610)		...	...	130	...	...	...	130	...
	» *Vadstena* 70	703 (S.o.H. 712)		...	...	...	1000	...	...	...	306	...	625	...	306	...
	» *Linköping* 70	831	...	...	...	...	822	...	...	...	1142	...	...	...	330	...
	Fr. Fågelsta	1042	...	...	517	...	1028	...	...	...	331	...	834	...	519	...
27	Till Motala ⚔	1052	...	...	528	...	1039	...	...	...	342	...	901	...	539	...
	Fr. *Motala*	...	...	...	...	...	1110	...	...	...	...	...	...	...	...	...
	Till *Karlsborg*	...	...	...	...	...	110	...	...	...	...	...	...	...	...	...
	Fr. *Karlsborg*	436	...	...	...	...	...	...	...	...	...	...	...	...	...	...
	Till *Motala*	636	...	...	...	...	...	...	...	...	...	...	...	...	...	...
	Fr. Motala ⚔	1101	...	...	530	...	1042	...	...	...	344	...	940	...	600	...
28	» Motala Vst.	1105	...	...	534	...	1046	...	...	...	348	...	1004	...	624	...
	Björka	ank.	...	...	|	...	×	...	...	...	×	...	|	...	×	...
41	» Karlsby		...	...	551	...	1105	...	...	...	407	...	1116	...	658	...
48	» Degerön	...	...	...	602	...	1116	...	...	...	418	...	1152	...	715	...
54	» Godegård	...	...	...	610	...	1125	...	...	...	425	...	1234	...	732	...
66	» Mariedam	...	...	...	626	...	1142	...	...	...	441	...	138	...	802	...
76	» Rönneshytta	...	...	...	638	...	1155	...	...	...	454	...	222	...	823	...
79	Till Lerbäck	...	...	...	643	...	1200	...	...	...	459	...	232	...	831	...
	Till *Askersund* 25	...	...	...	844	...	143	...	...	...	655	...	...	...	...	...
	Fr. *Askersund* 25	...	...	...	...	...	1055	...	...	...	400	...	...	...	735	...
	Fr. Lerbäck	...	...	...	645	...	1201	...	...	...	501	...	305	...	837	...
85	» Åsbro	...	...	...	653	...	1210	...	...	...	509	...	332	...	850	...
96	Till Hallsberg ⚔	...	...	...	×706	...	1228	...	...	...	×522	...	356	...	910	...
	Till *Göteborg S.J.* 21 a	...	...	...	122	...	705	...	...	...	...	...	907	...	702:	...
	» *Stockholm* 21 b	...	...	...	1221	...	623	...	...	...	910	...	...	...	755:	...
		Pt192 II III	Gt1152 II III	Bt. 674 II III		Bt. 676 II III			Pt194 II III	Pt. 196 II III		...	...	...	...	Pt. 198 II III
	Fr. *Göteborg S.J.* 21 b	...	:1010	...	...	...	...	...	728	...	1214	...	...	...	...	355
	» *Stockholm* 21 a	:907	...	...	...	...	840	...	...	1233	...	...	...	...	...	615
	Fr. Hallsberg ⚔	115	425	630	735	900	1233		218	425	541	...	700		...	1036
	Sannahed	|	|	|	|	|	|		|	|	|	...	|		...	|
103	» Kumla	a124	448	648	745	913	1242	Pt. 464	228	435	550	...	740	Pt470	...	1046
	Säbylund	|	|	×	|	×	×	III	×	×	|	...	×	III	...	|
112	» Mosås	|	510	701	756	932	1255	106	243	450	600	...	835	737	...	a1058
	Marieberg	|	|	×	|	|	|	×	|	|	|	...	|	×	...	|
	Adolfsberg	|	|	×	×	×	|	×	×	×	|	...	|	×	...	×
120	Till Örebro s:a	a144	532	721	810	949	105	123	256	507	610	...	854	754	...	1108
	Till *Svartå* 26	...	...	1055	...	...	357	357	...	...	805	...	...	...	...	...
	Fr. Örebro s:a	|	545	724	813	952	107	124	258	509	613	...	900	801	...	1109
121	Till Örebro ⚔	147	550	728	817	955	111	127	301	513	616	...	905	804	...	1112
			Pt. 182 II III			Pt. 184 II III	Bt. 680 II III			Pt. 186 II III						
	Fr. Örebro ⚔	...	610	...	834	1101	200	...	...	425	627	...	935	...	...	...
	Gryt	...	|	...	|	×	×	...	...	×	|	...	×	...	...	...
129	» Hofsta	...	621	...	846	1115	218	...	...	438	637	...	1005	...	...	...
133	» Dylta bruk	...	629	...	854	1123	229	...	...	446	644	...	1022	...	...	...
137	Till Ervalla ⚔	...	635	...	859	1129	237	...	...	452	649	...	1033	...	...	...
	Till *Nora* 30	...	...	...	945	1222	...	...	...	607	805	...	...	...	...	...
	Fr. *Nora* 30	...	...	...	725	1021	...	...	...	355	602	...	...	...	...	...
	Fr. Ervalla ⚔	...	636	...	901	1133	240	...	...	455	650	...	1101	...	...	...
146	Till Frövi ⚔	...	648	...	913	1148	256	...	...	507	700	...	1124	...	...	...
	Till *Kopparberg* 28	...	902	...	1215	229	...	...	...	750	947	...	...	...	...	...
	» *Falun* 28, 61	...	204	...	...	704	...	...	...	...	...	...	...	...	...	...
	» *Eskilstuna* 35.47	...	1013	...	...	217	...	...	...	742	...	...	...	...	...	...
	» *Köping* 35	...	804	...	1153	104	...	...	...	628	923	...	...	...	...	...
	» *Västerås* 35	...	855	...	...	158	...	...	...	722	1110	...	...	...	...	...
	» *Sala* 35, 39	...	1116	...	...	319	...	...	...	943	...	...	...	...	...	...
	» *Stockholm* 35	...	1118	...	...	422	...	...	...	940	...	...	...	...	...	...
	Fr. *Arboga* 35	...	...	...	...	1137	...	...	...	...	424	...	...	...	...	...
	Fr. Frövi ⚔	...	...	...	919	1255	...	...	...	...	706	...	...	...	...	...
151	» Blixterboda	...	...	...	927	116	...	...	...	...	714	...	...	...	...	...
156	» Sällinge	...	...	...	935	144	...	...	...	...	722	...	...	...	...	...
163	» Spannarboda	...	...	...	945	215	...	...	...	...	732	...	...	...	...	...
	Näfverkärret	...	...	...	959	254 (Gt. 1154 III)	...	...	...	...	740	...	...	...	...	...
183	» Krampen (29)	...	...	...	1012	352	...	...	...	...	759	...	...	...	...	...
196	» Skinnskatteberg	...	...	...	1028	446	...	...	...	...	815	...	...	...	...	...
205	» Dagarn	...	...	...	1046	523	...	...	...	...	831	...	...	...	...	...
218	Till Västanfors	...	...	...	1101	551	...	...	...	...	844	...	...	...	...	...
	Fr. *Ludvika* 36	...	...	...	630	528	...	...	...	...	540	...	...	...	...	...
	Fr. Västanfors	...	...	...	1105	646	...	...	...	...	846	...	...	...	...	...
	Ombenning	...	...	...	×	|	...	...	...	...	×	...	...	...	...	...
231	Till Snyten	...	...	...	1123	720	...	...	...	...	908	...	...	...	...	...
	Till *Kärrgrufvan* 37	...	...	...	425	...	...	...	...	...	1013	...	...	...	...	...
	Fr. *Tillberga* 36, 37	...	...	...	623	245	...	...	...	...	...	...	...	...	...	...
	» *Kolbäck* 38, 36.37	...	...	...	445	1140	...	...	...	...	...	...	...	...	...	...
	Fr. Snyten	...	...	...	1124	750	...	...	...	...	904	...	...	...	...	...
237	» Karbenning	...	...	...	1134	821	...	...	...	...	913	...	...	...	...	...
	Hökmora	...	...	...	×	×	...	...	...	...	|	...	...	...	...	...
253	Till Krylbo ⚔	...	...	...	1157	906	...	...	...	...	×931	...	...	...	...	...
	Till *Borlänge* 62	...	...	...	345	...	...	...	...	...	800:	...	...	...	...	...
	» *Insjön* 62	...	...	...	458	...	...	...	...	...	1035:	...	...	...	...	...
	» *Sundsvall* 7, 11	...	...	...	1152	...	...	...	...	(915:)	1100:	...	...	...	...	...
	» *Östersund* 7	...	...	...	1157	...	...	...	...	(957:)	1100:	...	...	...	...	...

Direkta vagnar se sid. 12.

24. Falköping R.—Nässjö.

Km.	Station													
	Fr. *Stockholm* 21 a	:907	...	...	...	...	...	...	...	...	...	...	...	1233
	» *Göteborg* 21 b	:1010	...	...	...	...	728	...	...	1214	...	...	...	355
Km.	*Stat. järnv., spårv. 1,435.*	Pt. 241)II III		...	Bt. 727 II III		Pt. 253 II III		Gt.1257 III	Pt. 245 II III				Pt. 243 II III
	Fr. Falköping-Ranten ⚔	437	...	...	555	...	1020	...	1210	227	...	...	...	716
1	» Falköping stad	|	...	...	600	...	×	...	×	232	...	...	...	721
11	Till Vartofta	450	...	...	620	...	×1032	...	1241	248	...	...	...	732
	Till *Tidaholm* 68	815 S. o. H. 745			815 (S.o.H. 745)		1121	...	...	354	...	...	...	821
	Fr. *Åsarp* 68	...	...	...	...	...	...	...	...	224	...	...	...	...
	» *Tidaholm* 68	...	...	...	...	...	850	...	...	1230	...	...	...	600
	Fr. Vartofta	451	...	...	635	...	×1032	...	101	244	...	...	...	734
19	» Kättilstorp	|	...	...	654	...	×1041	...	128	254	...	...	...	744
26	» Sandhem	|	...	...	721	...	×1049		223	303	...	...	...	759
	Margreteholm	|	Pt. 259 III	P.267 III	×	...	|	Pt. 237 III	|	|	...	P.279 III	...	|
37	» Mullsjö ⚔	×514	Skd.	...	758	Pt. 263 III	×1102	Skd.	331	317	Pt. 249 III	Skd.	Pt. 261 III	810
50	» Habo	×528			834		×1115		419	332				825
58	» Bankeryd	×538	707	815	850	1034	|	122	452	343	428	605	800	836
	» *Trånghalla*	|	×	×	|	×	|	×	|	|	×	×	×	|
	Kortebo	|	×	×	|	×	|	×	|	|	×	×	×	|
	Vilhelmsro	|	×	×	|	×	|	×	|	|	×	×	×	|
	Kaptensbo	|	×	×	|	×	|	×	|	|	×	×	×	|
69	Till Jönköping ⚔	521	730	838	911	1057	1133	145	520	356	451	628	822	846
	Till *Vireda* 92	1140	...	...	...	625	...	...	...	...	...	...	O. F.	1145
	» *Värnamo* 96, 95	921	Bt 725 II III	...	256	Pt. 255 III	...	...	...	802	Pt. 277 III	...	Pt. 257 III	...
	» *Halmstad* 96, 95	1237		...	1000		...	...	...	1150		...		...
	Fr. Jönköping ⚔	556	750	840	951	320	1136	...	552	401	715	...	526	854
	» *Sanna*	|	|	×	|	×	|	...	|	|	×	...	×	|
	» *Yxenhaga*	|	|	×	|	×	|	...	|	|	×	...	×	|
	» *Hyltan*	|	|	×	|	×	|	...	|	|	×	...	×	|
	» *Bogla*	|	|	×	|	×	|	...	|	|	×	...	×	|
	» *Häljaryd*	|	|	×	|	×	|	...	|	|	×	...	×	|
85	» Tenhult	616	824	915	1027	355	|	...	724	420	750	...	556	913
96	» Forserum	629	846	ank.	1100	ank.	|	...	827	434	Ank.	...	ank.	927
	Äng	|	×		|		|	...	|	×		...		×
112	Till Nässjö ⚔	646	916	...	1129	...	1214	...	905	454	...	...	...	×947
380	Till *Malmö* 20	1258	808	...	...	...	...	...	...	936	...	...	...	715:
233	» *Linköping* 20 b	...	1224	...	...	...	235	...	...	852	...	...	...	128
	» *Stockholm* 20 b	...	623	...	...	...	646	...	...	...	...	...	...	658:
	» *Eksjö* 98	733	1124	...	...	...	727	...	1025	541	...	...	...	1025
	» *Västervik* 98, 65	1215	...	...	...	...	...	...	...	945	...	...	...	...
	» *Kalmar* 98, 107	100	...	...	...	...	...	...	...	1045	...	...	...	100:
	» *Oskarshamn* 98	1105	...	...	...	...	...	...	...	900	...	...	...	...

Gt. 1257: Söckendagar. Pt. 257: helgfr. lörd.

Direkta vagnar se sid. 12. Biljettpris enligt zontaxa A sid. 6.

Nässjö—Falköping R.

Km.	Station													
	Fr. *Oskarshamn* 98	...	...	...	Hultsfr.Skd. 420		...	810	...	)700 v. Alfvesta	...	810	...	455
	» *Kalmar* 107, 98	...	...	...	...	...	...	)630	...		...	...	...	300
	» *Västervik* 65, 98	...	...	...	...	...	...	635	...		...	...	...	415
	» *Eksjö* 98	...	...	600	...	815	...	1141	...		...	407	...	859
	» *Stockholm* 20 a	...	...	:1000	...	...	...	...	...		...	1027	...	...
	» *Linköping* 20 a	...	...	327	...	...	...	851	...		...	244	...	...
	» *Malmö* 20 b	...	...	:1022	...	...	...	732	...		...	...	...	300
Km.	*Stat. järnv., spårv. 1,435.*		...	Pt. 244 II III	Pt. 264 III	Pt 246 II III	...	Pt. 254 II III	Gt.1258 III	Pt. 278 III	Pt. 256 III	Pt. 248 II III	Gt1254 III	† Pt. 242 II III
	Fr. Nässjö ⚔	Pt. 258	...	655	...	1010	...	1225	1243	...	...	510	610	×957
	Äng	III	...	×	...	×	...	|	×	...	...	|	×	|
16	» Forserum	|	...	716	...	1049	S. o. H. äfv. a.	*p1240	140	...	...	×525	652	1015
27	» Tenhult	621	...	729	918	1108		*p1252	220	812	419	×536	ank.	1028
	» *Häljaryd*	×	...	|	×	|		|	|	×	×	|	...	|
	» *Bogla*	×	...	|	×	|		|	|	×	×	|	...	|
	» *Hyltan*	×	...	|	×	|		|	|	×	×	|	...	|
	» *Yxenhaga*	×	...	|	×	|		|	|	×	×	|	...	|
	Sanna	×	...	|	×	|		|	|	×	×	|	P. 262	|
43	Till Jönköping ⚔	652	...	745	949	1132		107	249	849	449	551	III	1044
	Fr. *Halmstad* 95, 96	P. 260 III	P.266 III	...	Landeryd 545		P.238 III	...	...	Pt. 250 III	Pt.280 III	505	505	350
	» *Värnamo* 95, 96			635 Vaggeryd		810		...	...			1250	1250	705
	» *Vireda* 92	...		300	...	650	Skd	...	...	...	Skd.	...	...	503
	Fr. Jönköping ⚔	634	735	753	1000	1141	1242	111	355	315	520	554	715	1049
	Kaptensbo	×	|	|	×	|	×	|	|	×	×	|	×	|
	Vilhelmsro	×	|	|	×	|	×	|	|	×	×	|	×	|
	Kortebo	×	|	×	×	a	×	|	|	×	×	|	×	a
	» *Trånghalla*	×	|	|	×	|	×	|	|	×	×	|	×	|
54	» Bankeryd	658	752	816	1024	1204	108	|	438	339	544	|	736	a1103
62	» Habo	ank.	ank.	835	ank.	1224	ank.	|	522	ank.	Ank.	×612	ank.	a1114
75	» Mullsjö ⚔			901		1248		|	639			×626	...	a1129
	Margreteholm	...	...	|	...	×	...	|	|	...	...	|	...	|
86	» Sandhem	...	...	924	...	111	...	|	754	...	...	×638	...	a1143
93	» Kättilstorp	...	...	936	...	124	...	|	821	...	...	×646	...	|
101	Till Vartofta	...	...	948	...	137	...	a203	841	...	...	×655	...	a1159
	Till *Tidaholm* 68	...	...	1121	...	354	...	...	...	...	...	821	Skd. 825	
	» *Åsarp* 68	...	...	...	...	212	...	...	...	...	...	...	S. o. H. 750	
	Fr. *Tidaholm* 68	...	...	850	...	1230	...	...	630	...	...	600	...	...
	Fr. Vartofta	...	...	949	...	139	...	|	917	...	...	×652	...	a1211
111	» Falköping stad	...	...	1007	...	156	...	|	|	...	...	×	...	|
112	Till Falköping-Ranten ⚔	...	...	×1011	...	200	...	216	945	...	...	707	...	1216
	Till *Göteborg* 21 a	...	...	122	...	411	...	411	...	...	...	907	...	702
	» *Stockholm* 21 b	...	...	622	...	910	...	910	...	...	...	...	...	755

Pt. 258: helgfria lörd. Skd. Gt.1258: Söckendagar.

) Resande med 241 kunna mot särskild afgift disponera bäddad liggplats efter tågs 4 ankomst till Falköping-Ranten intill tågs 241 ankomst till afstigningsstationen.
† Resande med 242 kunna mot särskild afgift disponera bäddad liggplats efter tågets afgång från påstigningsstationen intill tågs 3 afgång från Falköping-Ranten.

Fru Petersons Pensionat och Hotell
rekommenderar sina välmöbledade rum till moderata priser.
Storgatan 22, Örebro. Tel. 643.
5 minuters väg från norra stationen.

Ljusa och propra rum
i fint hus med tyst och friskt läge, 3 min. från spårvagn.
Elektr. ljus, dusch. Pris från 1:50. Ref. finnas.
41 a [11] Malmskillnadsgatan 41 a [11]
Riks Norrm. 403. Allm. 21435. Augusta Schütz.

Anvisningar rörande jul- och påsktrafiken se sid. 45.

SV. KOMM. den 30 Nov. 1912

25. Lerbäck—Askersund.

Km.					
	Fr. *Stockholm* 21 a, 23	:907	840	1233	...
	» *Göteborg* 21 b, 23	:1010	...	1214	...
	» *Örebro* 23	605	1130	432	...
	» *Hallsberg* 23	715	1224	539	...
	» *Linköping* 20 a. 23	321	851	130	244
Km.	*Askersund—Skylberg—Lerbäcks järnv., spårv. 0,891.*	№ 1	№ 3	№ 5	№ 7
	Fr. Lerbäck	758	1250	607	838
4	» Skyllbergs bruk	813	112	624	850
7	» Ingelsby	823	122	634	Ank.
11	» *Sjöstorp*	×	×	×	
14	Till Askersund	844	143	655	
	Till *Medevi*	M.700	430 Ti.		

Biljettpris: I lokaltrafik Zontaxa E sid. 6. I samtrafik » B » 6. Sön- o. Helgdagar gäller enkel biljett för fram- och återresa, 8 öre i I och 5 öre i III kl. pr km.

Askersund—Lerbäck.

Km.					
	Fr. *Medevi*	...	Ti.815	F.200	L.400
Km.	*Askersund—Skyllberg—Lerbäcks järnv., spårv. 0,891.*	№ 8	№ 2	№ 4	№ 6
	Fr. Askersund	...	1055	400	735
3	» *Sjöstorp*	...	×	×	×
7	» Ingelsby	...	1117	428	757
10	» Skyllbergs bruk	628	1136	439	812
14	Till Lerbäck	640	1148	451	828
	Till *Hallsberg* 23	706	1223	522	910
	» *Örebro* 23	817	111	616	1112
	» *Stockholm* 23, 21 b	1221	623	910	755:
	» *Göteborg* 23, 21 a	122	705	...	702:
	» *Linköping* 23, 20 b	1224	353	852	128:

26. Örebro—Svartå.

Km.	*Statens järnv., spårv. 1,435.*	Bt. 691 II III	Gt. 1195) III	Bt. 697 II III	Bt. 693 II III	Bt. 695 II III
	Fr. Örebro	515	519	741	156	617
	Till Örebro S.	518	524	745	200	621
	Fr. *Pålsboda* 64	...	O. L. 650		†835	748
	Fr. Örebro S.	520	533	747	205	623
5	» Karlslund	529	558	754	214	632
	» *Lindbacka*	×	×	×	×	×
9	» Gräfveby	539	618	808	226	642
14	» Latorpsbruk	548	656	810	236	651
17	» Vintrosa	556	726	820	+245	659
22	» Hidingebro	606	801	836	258	709
27	» Fjugesta	622	851 «	844	312	721
30	» Gropen	629	916	Ank	319	728
32	» Kvistbro	635	935		325	734
38	» Mullhyttemo	646	1011		337	745
	Dormen	×	×		×	×
50	Till Svartå	705	1055		357	805
	Till *Kristinehamn* 22 a	921	⊙223		611	926
	» *Karlstad* 22 a	1121	345		728	458:
	» *Charlottenberg* 22 a	...	631		1011	710:

) Fjugesta—Svartå II, III kl. Ej O. o. L. ⊙ 23-27 dec. o. 23-25 mars 242.

Biljettpris enligt zontaxa, se tab. A, sid. 6.

Svartå—Örebro.

Km.						
	Fr. *Charlottenberg* 22 a	...	:942	...	725	1127
	» *Karlstad* 22 a	...	:1150	...	1026	204
	» *Kristinehamn* 22 a	...	603	...	1136	315
Km.	*Statens järnv., spårv. 1,435.*	Bt. 692 II III	Bt. 694 II III	Gt. 1194 III	Gt. 1196 II III	Bt. 696 II III
	Fr. Svartå	540	739	...	100	538
	Dormen	|	×	...	×	×
12	» Mullhyttemo	552	800	...	140	559
18	» Kvisbro	610	812	...	159	610
20	» Gropen	616	818	...	211	619
23	» Fjugesta	624	827	930	248	623
28	» Hidingebro	636	840	1000	303	634
33	» Vintrosa	647	851	1030	321	644
36	» Latorpsbruk	658	859	1105	335	653
41	» Gräfveby	706	909	1125	349	702
	Lindbacka	×	×	×	×	×
45	» Karlslund	716	919	1155	405	712
49	Till Örebro S.	724	927	1206	416	720
	Till *Pålsboda* 64	...	337	337	802	...
	Fr. Örebro S.	731	930	1230	419	724
50	Till Örebro	735	934	1235	423	728

27. Sköfde—Karlsborg.

Km.						
	Fr. *Stockholm C.* 21 a	:907	:907	...	840	1233
	» *Göteborg S. J.* 21 b	:1010	:1010	728	1214	355
Km.	*Statens järnvägar, spårv. 1,435.*	Bt. 722 III	Pt. 268 II III	Pt. 270 II III	Pt. 272 II III	Pt. 274 II III
	Fr. Sköfde	525	812	1120	325	756
8	» Igelstorp	550	825	1133	336	809
	Kungsryd	×	×	×	×	×
20	» Tibro	630	844	1152	354	828
29	» Fagersanna	708	901	1209	410	845
37	» Mölltorp	744	913	1221	422	857
44	Till Karlsborg	800	924	1232	)434	908
	Till *Motala*	...	...	...	626	...

Bt. 722: Söckendagar. Pt. 268: S. o. H. Pt. 270: Söckendagar.

Biljettpris enligt zontaxa se tab. A sid. 6.

)Tåget utgår från resp. framgår till Motalabåtens tilläggsplats vid Rödesund.

Karlsborg—Sköfde.

Km.					
	Fr. *Motala*	...	...	1110	...
Km.	*Statens järnvägar, spårv. 1,425.*	Pt. 269 II III	Bt. 721 III	Pt. 273 II III	Pt. 275 II III
	Fr. Karlsborg	804	1016	)145	506
7	» Mölltorp	816	1033	157	517
15	» Fagersanna	828	1104	209	529
24	» Tibro	845	1151	226	546
	Kungsryd	×	×	×	×
36	» Igelstorp	904	1222	245	605
44	Till Sköfde	916	1240	257	617
189	Till *Göteborg S. J.* 21 a	122	...	705	907
357	» *Stockholm C.* 21 b	623	...	910	755:

Bt. 721: Söckendagar.

28. Vanneboda—Ludvika.

Km.									
	Fr. *Malmö* 20 b. 23	...	:1022	...	...	...	...	732	...
	» *Göteborg* 21 b. 23	:1010	...	...	...	...	728	1214	...
	» *Stockholm ö. Hallsb.* 20, 21 a, 23	:907	...	...	...	...	...	...	...
	» *Örebro* 23	610	834	1101	...	...	425	627	...
	» *Stockholm ö. Tillb.* 35	...	...	800	...	...	1245	...	...
	» *Eskilstuna* 47, 35	...	542	1018	...	...	218	445	...
	» *Västerås* 35	...	610	1019	...	...	309	...	...
	» **Frövi** 35	652	917	1156	...	...	512	710	...
	Till Vanneboda ... 35	656	922	1200	...	...	516	714	...
Km.	*Frövi—Ludvika järnv., spårv. 1,435.*	Bt312 II III	Gt. 342 II III	Bt314 II III	Gt354 II III	Gt356 II III	Gt344 II III	Gt346 II III	...
	Fr. Vanneboda	702	1008	1226	...	...	526	745	...
10	» Vedevåg	722	×1028	×1246	...	...	550	×805	...
19	Till Lindesberg	739	1046	103	...	...	608	823	...
	Fr. Lindesberg	741	1049	108	...	...	620	826	...
24	» Gusselby	751	1101	×117	...	...	631	×835	...
34	» Storå	816	1126	142	...	...	657	900	...
38	» Vasselhyttan	825	×1136	×151	...	...	708	×909	...
44	» Rällså	838	×1150	×204	...	...	723	×922	...
57	» Bångbro	853	1206	220	...	...	742	938	...
53	» Bånghammar 28	858	×1210	×224	...	...	745	×942	...
55	Till Kopparberg	902	1215	229	...	...	750	947	...
	Fr. Kopparberg	907	1222	235	345	600	800	...	...
63	Till Ställdalen	923	1240	251	403	618	818	...	...
	Till *Stockholm* 61, 35	...	...	...	940	...	...	...	...
	» *Filipstad Västra* 61	...	305	...	...	845	...	...	...
	» *Kil* 61	...	411	...	...	951	...	...	...
	» *Göteborg B:a* 61	...	852	...	...	...	...	...	...
	» *Insjön* 61, 62	...	...	...	...	...	...	...	...
	» *Falun* 61	...	...	...	704	...	...	...	...
	» *Gäfle* 61. 55	...	...	...	940	...	...	...	...
	Fr. Ställdalen	925	...	253	...	...	820	...	...
68	» Ställberg	946	...	×313	...	...	×844	...	...
75	» Silfverhöjden	1002	...	330	...	...	903	...	...
80	Till Grängesberg	1017	...	344	...	...	918	...	...
	Fr. Grängesberg	1030	...	355	...	...	...	...	...
87	» *Björnhyttan*	1045	...	410	...	...	...	...	×
89	» *Blötberget*	1055	...	420	...	...	...	...	...
86	» *Gonäs*	1106	...	430	...	...	...	...	...
96	Till Ludvika	1115	...	440	...	...	...	...	...
	Till *Stockholm* 35	422	...	940	...	...	...	...	...
	» *Insjön* 62	458	...	...	...	...	...	...	...
	» *Falun* 61	204	...	704	...	...	...	...	...
	» *Gäfle* 55	...	...	940	...	...	...	...	...

Biljettpris enligt zontaxa.

Kilom.	Biljettpris II	Biljettpris III
1—7	0,30	0,20
8—10	0,45	0,30
11—14	0,60	0,40
15—17	0,75	0,50
18—21	0,90	0,60
22—24	1,05	0,70
25—28	1,20	0,80
29—31	1,35	0,90
32—35	1,50	1,00
36—38	1,65	1,10
39—42	1,80	1,20
43—45	1,95	1,30
46—49	2,10	1,40
50—52	2,25	1,50
53—56	2,40	1,60
57—65	2,70	1,80
66—74	3,00	2,00
75—83	3,30	2,20
84—92	3,60	2,40
93—101	3,90	2,60

Tur- o. returbiljetter till dubbla zonbiljettpriset samt partibiljetter i häften om 20 st. III kl. till pris af 2½ öre pr km. tillhandahållas vid vissa stationer till Lindesberg och vid vissa till Kopparberg.

Sön- och helgdagar säljas tur- o. returbiljetter (s. k. söndagsbiljetter) till oförändrade pris, gällande för återresa samma dag.

Ludvika—Vanneboda.

Km.									
	Fr. *Stockholm* 35	...	...	...	800	...	...	1245	...
	» *Gäfle* 55	...	...	...	745	...	...	...	...
	» *Insjön* 62	...	...	...	550	...	...	1215	...
	» *Falun* 61	...	...	...	1015	...	...	315	...
Km.	*Frövi—Ludvika järnv., spårv. 1.435.*	Gt. 341 II III	Bt. 311 II III	Gt351 II III	Bt. 313 II III	Gt343 II III	Gt353 II III	Bt315 II III	...
	Fr. Ludvika	...	...	...	1220	...	...	545	...
5	» *Gonäs*	...	...	...	×1230	...	...	556	...
9	» *Blötberget*	...	...	...	1248	...	...	615	...
11	» *Björnhyttan*	...	...	...	×1252	...	...	621	...
18	Till Grängesberg	...	...	...	111	...	...	640	...
	Fr. Grängesberg	...	835	...	118	...	...	647	...
23	» Silfverhöjden	...	×850	...	134	...	...	703	...
30	» Ställberg	...	×907	...	152	...	...	721	...
35	Till Ställdalen	...	920	...	205	...	...	734	...
	Fr. *Stockholm* 35, 61	×	...	...	...	...	1245	...	...
	» *Göteborg B:a* 61		...	...	...	640	...	...	...
	» *Kil* 61		...	730	...	125	...	...	...
	» *Filipstad Västra* 61		...	840	...	215	...	...	...
	» *Gäfle* 55, 61		...	...	...	...	...	...	...
	» *Insjön* 62, 61		...	...	...	...	1215	...	...
	» *Falun* 61		...	...	...	...	315	...	...
	Fr. Ställdalen	...	924	1112	210	436	652	737	...
43	Till Kopparberg	...	942	1130	228	453	710	755	...
	Fr. Kopparberg	545	947	...	237	458	...	805	...
45	» Bånghammar 28	|	×952	...	×242	×503	...	811	...
47	» Bångbro	*	957	...	247	508	...	816	...
54	» Rällså	*	×1012	...	×302	|	...	832	...
60	» Vasselhyttan	*	×1026	...	×316	×534	...	847	...
64	» Storå	628	1040	...	333	548	...	905	...
74	» Gusselby	×647	1101	...	354	×607	...	926	...
79	Till Lindesberg	656	1110	...	403	616	...	936	...
88	Fr. Lindesberg	701	1115	...	406	622	...	941	...
98	» Vedevåg	721	1133	...	425	641	...	1020	...
	Till Vanneboda	741	1153	...	445	703	...	1029	...
	Fr. Vanneboda 35	750	1218	...	503	755	...	1032	...
	Till Frövi 35	754	1222	...	507	800	...	1042	...
	» *Västerås* 35	...	158	...	722	1110	...	...	...
	» *Eskilstuna* 35, 47	...	217	...	742	...	...	...	...
	» *Stockholm ö. Tillb.* 35	...	422	...	940	...	...	...	...
	» *Örebro* 23	903	109	...	552	916	...	1123	...
	» *Stockholm* 23, 21 b	...	...	...	...	...	...	755:	...
	» *Göteborg* 24, 21 a	705	907	...	...	...	...	702:	...
	Malmö 22 b, 20 a	936	...	...	...	715:	...	...	...

Gt. 341: * S. o. H.

Bånghammar—Kloten (Stat. Spårvidd 1,435.).

Bantåg gå alla helgfria Lördagar mellan Bånghammar och Kloten. Från Bånghammar kl. 1115 f. m., från Kölsjön 1150 f. m., till Kloten 1220 e. m., åter från Kloten 100 e. m., från Kölsjön 132, till Bånghammar 202 e. m.

29. Köping-Uttersberg-Riddarhyttan.

Km.							
	Fr. *Stockholm C.* 35	...	800	1245	...	800	1245
	» *Västerås* 35	610	1100	309	610	1019	309
	» *Eskilstuna* 47, 35	)542	)1018	†1240	)542	†720	†1240
	» *Örebro* 23, 35	610	1101	1101	610	...	1101
	» *Arboga*	741	1242	258	741	...	602
Km.	*Köping—Uttersbergs järnv. spårv. 1,093.*	Söckendagar Bt. 4	Söckendagar Pt.	Söckendagar Bt. 6	Sön- o. Helgdagar Pt. 8	Sön- o. Helgdagar Pt.	Sön- o. Helgdagar Pt. 12
	Fr. Köping	810	110	402	810	1114	402
7	» Åsby	843	132	426	824	1129	419
14	» Kolsva	930	159	504	839	1146	438
18	» Gisslarbo	955	213	521	847	1201	449
23	» Bernshammar	1018	229	540	858	1217	504
26	» Karmansbo	1107	243	604	905	1226	512
34	Till Uttersberg	1130	300	622	920	1242	528
	Uttersberg-Riddarhyttans j., spårv. 1,093.		Bt. 2			Bt. 10	
	Fr. Uttersberg	...	315	...	924	1255	...
41	» Krampen 23	...	408	...	940	135	...
42	» Forshammar	...	428	† öfver Kolbäck		158	...
46	Till Riddarhyttan	...	440	) » Valskog		205	...

Riddarhyttan—Uttersberg—Köping.

Km.	*Uttersberg-Riddarhyttans järnv., spårv. 1,093.*	Alla dagar Bt. 1	Söckendagar Bt. 3	Söckendagar Bt. 5	Sön- o. Helgd. Bt. 7	Sön- o. Helgd. Pt. 9
	Fr. Riddarhyttan	500	...	...	...	...
4	» Forshammar	514	...	...	...	...
8	» Krampen 23	555	...	...	1020	...
12	Till Uttersberg	615	...	...	1038	...
	Köping-Uttersbergs järnv., spårv. 1,093.	Pt.				
	Fr. Uttersberg	635	1020	325	1055	450
20	» Karmansbo	652	1050	404	1115	511
23	» Bernshammar	700	1106	419	1126	519
28	» Gisslarbo	715	1130	450	1159	533
32	» Kolsva	728	1207	530	1216	543
39	» Åsby	743	1236	555	1237	600
46	Till Köping	758	1255	615	1255	615
	Till *Arboga*	851	423	951	423	951
	» *Örebro*	1123	552	1123	552	1123
	» *Eskilstuna* 35, 37	)1013	†420	†956	†420	†956
	» *Västerås* 35	855	158	722	158	722
	» *Stockholm C.* 35	1118	422	940	422	940

Biljettpris i Lokaltrafik pr km. Köping—Uttersberg II 7 öre, III 4,5 öre. Uttersberg—Riddarh. II 7 öre, III 3,5 öre. I samtrafik Köping—Uttersberg Zontaxa I. Uttersberg—Riddarhyttan Zontaxa E.

30. Ervalla—Nora—Strömtorp—Otterbäcken se sid. 23.

31. Grythyttehed—Kortfors.

Km.				
	Fr. *Göteborg B:s* 61	...	840	...
	» *Filipstad Västra* 61	...	215	...
	» *Hällefors* 61	...	151	...
	» *Ludvika* 61	...	1215	...
	» *Falun* 61	...	1015	...
	» *Stockholm* 35, 36, 61	...	800	...
	» *Kristinehamn* 32, 61	...	845	...
Km.	*Svartälfs järnv., spårv. 1,435.*	Bt. 3	Bt. 1	
	Fr. Grythyttehed	II III ...	II III 335	...
10	» Älfvestorp	...	419	...
16	» Limmingsviken	...	×438	...
18	» Flosjöhyttan	...	439	...
23	» Rockesholm	...	501	...
35	» Karlsdalsbruk	903	550	...
38	Till Kortfors	910	567	...
	Till *Stockholm via Frövi* 30, 23, 35	422	...	...
	» *Stockholm via Laxå* 30, 22 21,	...	755:	...
	» *Örebro via Ervalla* 30, 23	1123	...	...
	» *Nora* 30	1017	745	...
	» *Karlskoga* 30	...	812	...
	» *Strömtorp* 30	...	842	...
	» *Kristinehamn* 22 b, 30	...	926	...

Biljettpris enligt zontaxa M sid. 6. Sön- och helgd. gäller enkel bilj. för fram- o. återresa. Tur- o. returbiljett gällande afstämplingsdagen till pris af 1½ zonbiljett.

Kortfors—Grythyttehed.

Km.			
	Fr. *Stockholm via Frövi* 21, 23, 30	...	1245
	» *Stockholm via Laxå* 35, 23, 30	:907	840
	» *Örebro via Ervalla* 23, 30	)515	425
	» *Nora* 30	435	612
	» *Karlskoga* 30) via Svartå	852	447
	» *Strömtorp* 30	830	405
	» *Kristinehamn* 22 b, 30	603	315
Km.	*Svartälfs järnv. spårv. 1,435.* *	Bt. 2	Bt. 4
	Fr. Kortfors	II III 935	II III 739
3	» Karlsdalsbruk	1004	757
15	» Rockesholm	1043	Ank.
20	» Flosjöhyttan	1057	...
22	» Limmingsviken	×1102	...
23	» Älfvestorp	1131	...
38	Till Grythyttehed	1155	...
	Till *Göteborg B:s* 61	852	...
	» *Filipstad Västra* 61	305	...
	» *Hällefors* 61	339	...
	» *Ludvika* 61	513	...
	» *Falun* 61	724	...
	» *Stockholm* 61, 36, 35	940	...
	» *Kristinehamn* 61, 32	615	...

Matsalarne Kungsgatan 24

Allm. 164 48 (hörnet af Klara Norra Kyrkogata) Allm. 164 48.

böra ihågkommas af hvar och en som önskar spisa godt, snyggt och billigt.

Obs. *Bland de mest besökta i Stockholm. Det goda kaffet rekommenderas.*

I Stockholm rekommenderas

HOTELL MARGIT

46 Drottninggatan 46,

Rikstel. 99 04. (Hörnet af Klarabergsgatan) Allm. Tel. 125 24

Komfortabla rum från lägre till högre priser. Elektrisk belysning och Telefon i alla rum. Betjäning möter vid alla tåg. OBS.! Ny regime.

FÖRSTORINGAR,

PORTRÄTTBROSCHER, GLASBREFPRESSAR m. m.

Förstklassigt arbete till lägsta priser om fotografi insändes till

"APOLLO" Porträtt- & Förstoringsateljé

33 VALLINGATAN 33

STOCKHOLM I.

Allm. Tel. 243 75. ✱. Riks norr 160.

Agenter antagas mot högsta provision.

J. C. Larsén & C.o.

Fabrik för **Skepps- och Järnvägs-lyktor.**

Brännare, Kupor, Glas och Vekar m. m.

Stockholm, Österlånggatan 43.

Allm. tel. 27 34. Rikstel. 24 75.

Hotell Hägglund

Wasagatan 36, Stockholm

rekommenderar sina tysta och hemtrefliga rum till moderata priser

Riks 37 02 Allm. tel. 11673

Hôtel d'Artiste

67 Regeringsgatan 67

STOCKHOLM.

Allm. Tel. 225 23.

Rum från 1: 50 pr dag.

A.-B. Svenska Spiralfabriken

17 Fridhemsgatan 17

Riks 21 01. STOCKHOLM. Allm. tel. 55 45.

Tillverkar

SPIRALFJÄDRAR och HÄSTSKYDDARE.

Etablerad 1875.

Elegant inredda karbads- och varmluftsafdelningar. Rymliga badkar och utmärkt badlinne. Ferm betjening samt förstklassigt kafe och friserafdelning. Allm. 30 56, Riks 3 67.

Turister och personer som värdesätta ett fullt hygieniskt bad inviteras.

Södermalms Tvätt- och Badinrättning

Längsta tidsbestånd garanteras linne som här uteslutande behandlas.

Enastående god tvättbehandling som gör linnet bländande hvitt och silkesmjukt. Tvättbehandlar c:a 500,000 kg. årligen.

Allm. 36 30, Riks 25 82.

Ströms Äkta Panama. Regeringsg. 19-21

30. Ervalla-Nora-Strömtorp-Otterbäcken.

Km.	Nora Bergslags järnv., spårv. 1,435.	Bt. 9 II III	Bt. 7 II III	Bt. 3 II III	Pt. 5 II III
	Fr. Stockholm öfv. Tillberga 35	...	...	...	7245
	» Västerås 35, 23	...	...	610	309
	» Köping 35, 23	...	...	805	400
	» Lindesberg 28, 23	701	...	...	406
	» Krylbo 23	...	*215	752	...
	» Örebro 23	834	622	1101	425
	Fr. Ervalla	903	710	1136	529
	» Torpa	×	×	×	×
8	» Järle	925	732	1157	×547
18	Till Nora 1)	945	805	1222	607
		Bt. 1	...		
	Fr. Nora	435	...	1227	612
23	Till Gyttorp	448	...	1240	624
	Fr. Gyttorp	455	...	1245	629
29	» Bengtstorp	×	...	×	×
31	» Vikersvik 2)	528	...	114	650
	» Enbergsäng	|	...	|	×
44	Till Kortfors	618	...	150	723
	Till Grythyttehed 31	1755	...	...	...
	Fr. Grythyttehed 31	...	...	...	335
	Fr. Kortfors	627	...	156	724
	» Öfalla	×	...	×	×
50	» Granbergsdal	655	...	215	×740
59	» Bofors 3)	732	...	248	807
62	Till Karlskoga	730	...	251	813
	Fr. Karlskoga	755	...	256	814
	» Högåsen	×	...	×	×
74	Till Strömtorp	825	...	330	842
	Till Kristinehamn 22 a	921	...	434	926
	» Karlstad 22 a	1121	...	728	458:
	» Göteborg 21 a	705	...	907	702:
	Fr. Göteborg 21 b	:1010	...	728	...
	» Karlstad 22 b	:1150	...	204	...
	» Kristinehamn 22 b	603	...	315	...
	Fr. Strömtorp ⚒	850	...	408	...
	» Högberg	×	...	×	...
83	» Håkanbol	932	...	441	...
94	» Konsterud	1015	...	518	...
101	Värmlands Säby	1035	...	538	...
	» Årås	×	...	×	...
114	» Gullspång	1115	...	628	...
119	Till Otterbäcken	1127	...	640	...

1) Se Nora—Bredsjö. 33. 2) Se Vikersvik—Dalkarlsberg. 30 b. 3) Se Bofors—Valåsen. 30 a.

* Imgen anslutn. d. 21 o. 24/10, 18 o. 21/11, 9 o. 12/12 12 samt 19 o. 16/1, 10 o. 13/2, 10 o. 13/3, 7 o. 10/4 1913: 915

Otterbäcken—Strömtorp—Nora—Ervalla.

Km.	Nora Bergslags järnv., spårv. 1,435.	Pt. 4 II III	Bt. 6 II III	Bt. 8 II III	
	Fr. Otterbäcken	540	...	1210	...
5	» Gullspång	558	...	1238	...
	» Årås	×	...	×	...
18	» Värmlands Säby	636	...	118	...
25	» Konsterud	659	...	145	...
36	» Håkanbol	736	...	230	...
	» Högberg	×	...	×	...
45	Till Strömtorp	814	...	310	...
	Till Kristinehamn 22 a	921	...	434	...
	» Karlstad 22 a	1121	...	728	...
	» Göteborg 21 a	705	...	901	...
	Fr. Göteborg 21 b	:1010	...	728	...
	» Karlstad 22 a	:1150	1026	204	...
	» Kristinehamn 22 b	603	1136	315	...
	Fr. Strömtorp ⚒	830	1200	406	...
	» Högåsen	×	×	×	...
57	Till Karlskoga	851	1235	437	...
	Fr. Karlskoga	852	1248	447	...
60	» Bofors 3)	858	105	504	...
69	» Granbergsdal	×916	133	536	...
	» Öfalla	×	×	×	...
75	Till Kortfors	929	154	600	...
	Till Grythyttehed 31	1155	...	...	...
	Fr. Grythyttehed	...	...	335	...
	Fr. Kortfors	930	204	616	...
	» Enbergsäng	×	|	|	...
88	» Vikersvik 2)	×953	250	700	...
90	» Bengtstorp	×	×	×	...
96	Till Gyttorp	1008	316	725	...
	Fr. Gyttorp	1009	326	733	...
101	Till Nora 1)	1017	336	745	...
				Bt. 2	Bt. 12
	Fr. Nora	1021	355	725	607
111	» Järle	×1037	424	751	×625
	» Torpa	×	×	×	×
119	Till Ervalla	1054	450	818	642
	Till Örebro 23	1123	552	903	*716
	» Krylbo 23	...	...	1157	931
	» Lindesberg 23, 28	103	608	1046	822
	» Köping 23, 35	104	628	1153	923
	» Västerås 23, 35	158	722	...	1110
	» Stockholm öfv. Tillberga 35	422	940	...	...

1) Se Bredsjö—Nora. 33. 2) Se Vikersvik—Dalkarlsberg. 30 b. 3) Se Bofors—Valåsen. 30 a.

* Den 21 o. 24/10, 18 o. 21/11, 9 o. 12/12 1912 samt 13 o. 16/1, 10 o. 13/2, 10 o. 13/3, 7 o. 10/4 1913: 916

Biljettpris: Se Zontaxa under 30 b.

30 a. Bofors—Valåsen.

Km.	Nora Bergslags järnv., spårv. 1,435.	Bt. 13 III
	Fr. Bofors 30	Std. 900
4	Till Valåsen	910

Valåsen—Bofors.

Km.	Nora Bergslags järnv., spårv. 1,435.	Bt. 14 III
	Fr. Valåsen	Std. 930
4	Till Bofors 30	940

30 b. Dalkarlsberg-Vikersvik.

Km.	Dalkarlsbergs järnv., spårv. 0,802.	Bt. 15 II III
	Fr. Dalkarlsberg	Std. 920
4	Till Vikersvik 30	935

Vikersvik—Dalkarlsberg.

Km.	Dalkarlsbergs järnväg, spårv. 0,802.	Bt. 16 II III
	Fr. Vikersvik 30	Std. 115
4	Till Dalkarlsberg	130

Nora Bergslags järnv. zontaxa.

Zon	Kilom.	Enkel biljett II	Enkel biljett III	Zon	Kilom.	Enkel biljett II	Enkel biljett III	Zon	Kilom.	Enkel biljett II	Enkel biljett III
1	1—5	0.45	0.30	7	35—37	2.10	1.40	14	77—83	4.20	2.80
1½	6—7	0.45	0.30	7½	38—40	2.25	1.50	15	84—90	4.50	3.00
2	8—10	0.60	0.40	8	41—43	2.40	1.60	16	91—98	4.80	3.20
2½	11—12	0.75	0.50	8½	44—46	2.55	1.70	17	99—106	5.10	3.40
3	13—15	0.90	0.60	9	47—49	2.70	1.80	18	107—114	5.40	3.60
3½	16—17	1.05	0.70	9½	50—52	2.85	1.90	19	115—122	5.70	3.80
4	18—20	1.20	0.80	10	53—55	3.00	2.00	20	123—130	6.00	4.00
4½	21—22	1.35	0.90	10½	56—58	3.15	2.10	21	131—139	6.30	4.20
5	23—25	1.50	1.00	11	59—62	3.30	2.20	22	140—148	6.60	4.40
5½	26—28	1.65	1.10	11½	63—65	3.45	2.30	23	149—157	6.90	4.60
6	29—31	1.80	1.20	12	66—69	3.60	2.40				
6½	32—34	1.95	1.30	13	70—76	3.90	2.60				

Tur och returbiljetter, gällande endast den dag de blifvit köpta, försäljas vid alla stationer till följande priser: Zon 1: 2a kl. 0.60, 3e kl. 0.40; » 1½: » 0.75, » 0.50; öfr. zoner = 1½ ggr zonbiljettpr.

31. Grythyttehed—Kortfors—Grythyttehed se sid. 22.

32. Kristinehamn—Mora.

Km.	Mora—Vänerns järnv., spårv. 1,435.	Gt. 8 II III	Pt. 2 II III	Gt. 4 II III	Bt. 6 II III
	Fr. Stockholm 21 a, 22 a	:907	:907	840	1233
	» Göteborg 21 b, 22 b	:1010	:1010	728	1214
	» Malmö 20 b 24, 21, 22	:300	:300	1022	732
	» Karlstad 22	...	412	204	348
	Fr. Kristinehamn †	625	846	405	730
10,7	» Sjöändan	×	×	×	×
16,1	» Nässundet	725	918	525	807
28,1	» Storfors	810	948	610	836
40,7	» Nykroppa	855	1008	716	904
43,1	Till Herrhult	905	1016	726	914
	Till Falun 61	204	704	...	...
	Fr. Herrhult	930	1019	804	918
47,1	» Gammalkroppa	946	1029	825	926
53,1	Till Nyhyttan	1002	1041	840	940
	Fr. Nyhyttan	1007	1045	850	943
58,3	Till Persberg	1021	1055	904	956
59,7	» Persbergs grufvor	III	...	922	...
	Fr. Persberg	1225	1115		
64,1	» Horrsjön	×	×	...	...
70,7	» Långbanshyttan	115	1137	...	...
75,5	» Långbansände	132	1146	...	...
86,5	» Lesjöfors	220	1205	...	...
93,3	» Rämmen	320	1217	...	...
100,7	» Oforsen	351	1229	...	...
108,5	» Neva	421	1243	...	...
119,9	» Sågen	510	102	...	...
131,1	» Vakern	542	123	...	...
142,2	» Tretjärn	622	142	Gt. 24	...
150,0	Till Vansbro	642	155	III	...
	Till Stockholm 36, 35	...	942	...	...
	» Falun 56	...	640	...	...
	Fr. Stockholm 35, 36	...	800	...	...
	» Falun 61	...	1015	...	...
	Fr. Vansbro		220	730	...
164,4	» Van	...	243	806	...
173,3	Till Brintbodarne	...	257	826	...
	Fr. Limedsforsen	...	1055	...	...
	Fr. Brintbodarne	...	302	848	...
182,2	» Gäfvunda	...	317	918	...
191,1	» Kättbo	...	×	×	...
194,4	» Vimo	...	336	1008	...
211,1	» Vika	...	403	1108	...
227,1	Till Mora	...	419	1127	...
	Till Falun 55	...	715	305	...

Mora—Kristinehamn.

Km.	Mora—Vänerns järnv., spårv. 1,435.	Gt. 23 III	Bt. 5 II III	Gt. 7 III	Pt. 1 II III
	Fr. Falun 55	...	...	...	1010
	Fr. Mora	530	...	...	100
10	» Vika	624	...	...	123
27	» Vimo	704	...	...	150
30	» Kättbo	×	...	...	×
39	» Gäfvunda	742	...	...	209
48	Till Brintbodarne	811	...	...	228
	Till Limedsforsen	...	...	...	612
	Fr. Brintbodarne	826	...	...	228
57	» Van	853	...	...	249
71	Till Vansbro	927	...	...	304
	Till Stockholm 36, 35	...	...	...	940
	» Falun 56	...	...	...	640
	Fr. Stockholm 35, 36	...	...	...	800
	» Falun 61	...	...	...	1015
	Fr. Vansbro	...	...	430	345
79	» Tretjärn	...	...	500	402
90	» Vakern	...	...	537	425
102	» Sågen	...	...	617	452
113	» Neva	...	...	654	518
121	» Oforsen	...	...	724	532
128	» Rämmen	...	...	828	547
135	» Lesjöfors	...	...	910	602
146	» Långbansände	...	...	942	625
151	» Långbanshyttan	...	...	1030	636
157	» Horrsjön	Gt. 3	...	×	×
163	Till Persberg	II III	...	1105	700
	Fr. Persbergs grufvor	545	←II III		...
	» Persberg	601	1150	100	720
168	Till Nyhyttan	615	1203	114	730
	Fr. Nyhyttan	635	1206	124	735
174	» Gammalkroppa	709	1222	154	748
178	Till Herrhult	720	1232	205	758
	Till Göteborg 61	...	...	852	...
	Fr. Falun 61	...	...	1015	315
	Fr. Herrhult (Öfver Hallsberg)	750	1233	235	804
181	» Nykroppa	846	1242	345	811
193	» Storfors	949	111	450	836
205	» Nässundet	1029	141	530	901
211	» Sjöändan	×	×	×	×
221	Till Kristinehamn	1114	217	615	933
	Till Stockholm 22 b, 21 b	623	910	...	755:
	» Göteborg 22 a, 21 a	705	907	...	702:
	» Malmö 22, 21, 24, 20 a	...	715:	715:	1258:
	» Karlstad 22 a	...	345	728	...

Biljettpris pr km.: Enkel resa 6.5 öre i II och 4.5 öre i III kl. — Tur och retur (en månad) 9.75 öre i II och 6.75 öre i III kl. I samtrafik tillämpas taxa B sid. 6.

Nyhyttan—Finnshyttan.

Km.	Mora Vänerns järnv., spårv. 1,435.	Bt. 12	Bt. 14	Bt. 16	Bt. 18	Bt. 20
	Fr. Nyhyttan	636	1050	1207	738	944
5,5	Till Filipstad Ö:a	649	1102	1219	750	956
	Fr. Filipstad Ö:a	659	1107	1224	752	1006
7,7	Till Finnshyttan	704	1112	1229	758	1011

Finnshyttan—Nyhyttan.

Km.	Mora—Vänerns järnv., spårv. 1,435.	Bt. 11	Bt. 13	Bt. 15	Bt. 17	Bt. 19
	Fr. Finnshyttan	545	1010	1127	658	907
2	Till Filipstad Ö:a	550	1015	1132	703	912
	Fr. Filipstad Ö:a	600	1024	1137	713	914
7	Till Nyhyttan	614	1036	1149	725	926

Brintbodarne—Limedsforsen.

Km.	Mora—Vänerns järnv., spårv. 1,435.	Bt. 10
	Fr. Brintbodarne	312
17,7	» Öje	357
21,1	» Tyngen	×
26,8	Till Malung	422
	Fr. Malung	452
34,4	» Vallerås	509
36,8	» Malungsfors	522
47,7	» Megrinn	×
53,3	» Tandö	558
55,9	Till Limedsforsen	612

Limedforsen—Brintbodarne.

Km.	Mora—Vänerns järnv., spårv. 1,435.	Bt. 9
	Fr. Limedsforsen	1055
6	» Tandö	1110
12	» Megrinn	×
21	» Malungsfors	1148
25	» Vallerås	1201
31	Till Malung	1215
	Fr. Malung	1245
38	» Tyngen	×
42	» Öje	117
59	Till Brintbodarne	202

† Resande till Bergsl. järnvägars tåg № 4 i Herrhult kl. 9.18 f. m. skola färdas med Mora—Venerns järnvägs tåg № 8 och icke med tåg № 2 som ej står i förbindelse med nämnda tåg.

33. Bredsjö—Gyttorp—Nora.

Km.	Nora Bergslags järnväg, spårv. 1,435.	Bt. 10 II III	Bt. 12 II III	
	Fr. Filipstad 61	...	840	...
	» Falun 61	...	1015	...
	» Ludvika	430	1215	...
	Fr. Bredsjö	650	200	...
7	» Hjulsjö	704	221	...
	» Södra hyttan	×	×	...
14	» Grängen	720	250	...
25	» Järnboås	756	340	...
29	» Timansberg	806	356	...
34	» Klacka-Lerberg	820	419	...
41	» Striberg	848	450	...
	» Åsboberg	×	×	...
48	Till Gyttorp	901	516	...
	Fr. Gyttorp	910	526	...
53	Till Nora	920	536	...

Biljettpris: Se Zontaxa under 30 B.

Nora—Gyttorp—Bredsjö.

Km.	Nora Bergslags järnväg, spårv. 1,435.	Bt. 9 II III	Bt. 11 II III	
	Fr. Nora	950	315	...
5	Till Gyttorp	1002	323	...
	Fr. Gyttorp	1016	336	...
	» Åsboberg	×	×	...
12	» Striberg	1056	408	...
19	» Klacka-Lerberg	1117	422	...
24	» Timansberg	1129	436	...
28	» Järnboås	1153	500	...
39	» Grängen	1226	531	...
	» Södra hyttan	×	×	...
46	» Hjulsjö	101	603	...
53	Till Bredsjö	120	624	...
	Till Ludvika	513	1042	...
	» Falun 61	704	...	...
	» Filipstad 61	305	845	...

34. Karlstad Ö.—Filipstad.

Biljettpris ☞

Km.	Karlstad—Munkfors j., spårv. 0,891.	Pt. 22	Pt. 2	...	Bt. 6	Pt. 24	Pt. 4
	Fr. Stockholm C. 21 a, 22 a	:907	:907	...	...	840	840
	» Göteborg S. J. 21b, 22b	:1010	:1010	...	...	728	728
	Fr. Karlstad Ö:a	630	648	...	1215	345	537
7	» Edsgatan	645	701	...	1232	401	554
12	» Ulfsby	654	712	...	1245	410	605
19	» Skifed	...	726	...	102	423	619
21	» Forshaga	...	732	...	110	428	625
24	» Kvarntorp	...	739	...	117	...	631
30	Till Deje	...	751	...	131	...	643
	Till Göteborg 61	...	301	...	852	...	...
	» Stockholm 61	...	422	...	940	...	...
	» Falun 61	...	204	...	704	...	...
	Fr. Falun 61	...	:315	...	...	...	1015
	» Stockholm 21 a	...	:1245	...	...	...	800
	» Göteborg B:s 61	...	:530	...	840	...	...
	» Karlstad 22 a, 61	...	502	...	1210	...	212
	Fr. Deje	...	758	...	145	...	640
31	» Dejeforsbruk	...	803	...	150	...	651
39	» Öfre Ullerud	...	816	...	208	...	700
44	» Olsäter	...	825	...	220	...	715
50	» Ransäter	...	838	...	236	...	727
55	» Holsby	...	847	...	246	Gt. 12	737
59	» Munkfors	...	857	...	306	120	748
67	» Höje	...	913	...	323	145	806
75	» Myra	...	929	...	340	211	821
79	» Råda	...	938	...	352	236	829
83	Till Sjögränd	...	948	...	403	251	838
	Fr. Sjögränd	...	1010	...	412	...	847
88	Till Edebäck	...	1023	...	425	...	900
	Fr. Edebäck	...	930	...	340	...	705
	Till Sjögränd	...	943	...	353	...	718
	Fr. Sjögränd	...	951	...	410	300	840
86	» Uddeholm	...	958	...	417	318	846
88	» Stjärnfors	...	1008	Pt. 10	422	335	850
93	» Hagfors	...	1015 ≫	1025	435 ≫	460	900
98	» Gejersholm			1041		514	
106	» Deglundsbäcken	...	...	1100	...	550	...
116	» Sundsjön	...	...	1122	...	622	...
121	» Mortjärnshyttan	...	...	1135	...	648	...
133	» Nordmark	...	...	1200	...	730	...
137	» Finmossen	...	...	1209	...	757	...
140	» Fogdhyttan	...	...	1216	...	809	...
147	» Änggrufvorna	...	...	1231	...	831	...
148	Till Finnshyttan	...	...	1237	...	840	...
	Fr. Finnshyttan	...	...	1238	...	851	...
150	Till Filipstad	...	...	1245	...	900	...
	Till Göteborg B:s 61	...	...	852	...	...	...
	» Stockholm 61, 36, 35	...	...	940	...	...	...
	» Falun 61	...	...	704	...	...	...

Höje—Finnshyttan: Nordmark—Klarelfvens j., spårv. 0,891. Finnmossen—Filipstad: Filipstad—N. Bergsl. j., spårv. 0,891.

Filipstad—Karlstad Ö.

Biljettpris ☞

Km.	Filipstad-N. Bergsl. järnv. spårv. 0,891.		Bt. 5	Pt. 3	Gt. 11	Pt. 9	Pt. 1
	Fr. Falun 61	...	...	...	...	1015	...
	» Stockholm 35, 36, 61	...	...	...	...	800	...
	» Göteborg B:s 61	...	...	...	...	840	...
	Fr. Filipstad	...	...	...	500	400	...
2	Till Finnshyttan	...	...	...	510	407	...
	Fr. Finnshyttan	...	...	*ank. Hagfors 916	520	408	...
4	» Änggrufvorna	...	...		527	416	...
10	» Fogdhyttan	...	...		550	430	...
13	» Finnmossen	...	...		610	439	...
17	» Nordmark	...	...		640	448	...
29	» Motjärnshyttan	...	...		727	515	...
34	» Sundsjön	...	...		750	530	...
44	» Deglundsbäcken	...	...		822	551	...
52	» Gejersholm	...	...	... ≪	851	608	...
57	» Hagfors	...	455	940	1016*	623 ≫	704
62	» Stjärnfors	...	511	952	1035	...	717
64	» Uddeholm	...	516	959	1106	...	722
67	Till Sjögränd	...	522	1004	1116	...	728
	Fr. Sjögränd	...	532	1010	...	...	847
72	Till Edebäck	...	545	1023	...	...	900
	Fr. Edebäck	...	500	930	...	...	705
	Till Sjögränd	...	513	943	...	...	718
	Fr. Sjögränd	...	527	1006	1123	...	731
71	» Råda	...	542	1017	1148	...	742
75	» Myra	...	558	1026	1204	...	751
83	» Höje	...	611	1040	1228	...	807
91	» Munkfors	...	639	1100	1249	...	825
95	» Holsby	...	649	1109	...	...	834
100	» Ransäter	...	702	1119	...	...	846
106	» Olsäter	...	716	1131	...	...	858
111	» Öfre Ullerud	...	728	1141	...	...	907
119	» Dejeforsbruk	...	746	1159	...	...	921
120	Till Deje	...	750	1202	...	...	925
	Till Karlstad 61, 22 b	...	1005	459	...	...	1145
	» Göteborg B:s 61	...	301	852	...	...	1143:
	» Stockholm 21 b	...	422	940	...	...	...
	» Falun 61	...	204	704	...	...	...
	Fr. Falun 61	...	...	...	...	...	315
	» Stockholm 21	...	...	...	...	...	1245
	» Göteborg 61	...	...	432	...	...	230
	Fr. Deje	...	758	1204	...	Pt. 23	934
126	» Kvarntorp	...	812	1215	...		945
129	» Forshaga	Pt. 21	821	1223	...	433	953
131	» Skifed		829	1229	..	438	959
133	» Ulfsby	714	846	1246	...	452	1012
143	» Edsgatan	724	856	1256	...	501	1022
150	Till Karlstad Ö:a	738	912	111	...	515	1034
	Till Stockholm 22 b, 21 b	...	623	910	...	...	755:
	» Göteborg S. J. 22 a, 21 a	...	705	907	...	...	702:

Nordmark—Motjärnshyttan … Råda—Munkfors: Nordmark—Klarelfvens j., spårv. 0,891. Holsby—Karlstad Ö:a: Karlstad—Munkfors j., spårv. 0,891.

Biljettprisen i lokaltrafik enligt särskild zontaxa. — I samtrafik tillämpas taxa B sid. 6.

Zontaxa

för personbiljetter å K. M. J., N. Kl. J. och F. N. B. J.

Km.	Enkel resa II	Enkel resa III	Km.	Enkel resa II	Enkel resa III
1—6	0.30	0.20	54—56	2.85	1.90
7—8	0.45	0.30	57—59	3.00	2.00
9—11	*0.60	0.40	60—62	3.15	2.10
12—14	0.75	0.50	63—65	3.30	2.20
15—17	0.90	0.60	66—68	3.45	2.30
18—20	1.05	0.70	69—71	3.60	2.40
21—23	1.20	0.80	72—74	3.75	2.50
24—26	1.35	0.90	75—82	3.90	2.60
27—29	1.50	1.00	83—90	4.20	2.80
30—32	1.65	1.10	91—98	4.50	3.00
33—35	1.80	1.20	99—106	4.80	3.20
36—38	1.95	1.30	107—114	5.10	3.40
39—41	2.10	1.40	115—122	5.40	3.60
42—44	2.25	1.50	123—130	5.70	3.80
45—47	2.40	1.60	131—138	6.00	4.00
48—50	2.55	1.70	139—146	6.30	4.20
51—53	2.70	1.80	147—154	6.60	4.40

*Vid 9 km. sänkes priset i II kl. till 0.55 kr.

I samtrafik tillämpas taxa B. sid. 6.

HOTELL ZION
STOCKHOLM
5 Klara Norra Kyrkogata 5.
Tyst och stilla hem för resande.
Rum från 1 krona till högre priser.
Allm. telefon 102 91. Rikstel. 81 62.
I. Winck.

HOTEL
STORA ROSENBAD
STOCKHOLM,
— vid Rödbotorget —
(Klara Södra Kyrkogata 4)
Rekommenderas åt ärade resande.
Centralt och härligt läge med utsikt öfver Norrström.
Elektrisk belysning. Rikstelefon i rummen. Billiga priser.
3 min. väg från Centralstationen.
Rikst. 42 72. Allm. 85 50.
Vördsamt
S. Andersson.

Framtidsyrke
lär sig den som genomgår Skandinaviens största chaufförskola,
Autotekniska skolan
Nybrogatan 34, Stockholm.
Begär prospekt!

Köp
"Motorinstruktören"
Pris Kr. 4.—
Bästa lärobok för självstudium. Expedieras portofritt mot insändande af beloppet.
Aktiebolaget E. Lundvik & C:o
Nybrogatan 34, Allm. o. Riks 52 95
STOCKHOLM.

Hôtel ROYAL
Norra Smedjegatan 13
STOCKHOLM
Rikstel. 49 53 :: Allm. Tel. 58 95

Hôtel Royal's Annex
Norra Smedjegatan 20
Rikstelefon :: Allm. tel. 102 53
☞ 2 minuters väg från Gustaf Adolfs Torg ☜
Ljusa trefliga rum med Centralvärme och Elektriskt ljus
Billiga priser

37. Ängelsberg—Kärrgrufvan.

Km.	Stockholm—Västerås—Bergslag. järnv., spårv. 1,435.	Bt 342 II III	Bt 344 II III	Bt 346 II III
	Fr. Sala 39, 36	...	135	610
	» Stockholm C. 35	...	1245	615
	» Västerås 35, 36	605	203	722
	Fr. Ängelsberg	815	351	928
4	Till Snyten	822	357	936
	Till Krylbo 23	1157	926	...
	Fr. Krylbo 23	752	...	540
	Fr. Snyten	827	358	937
8	» Högfors	835	404	946
14	» Norberg	848	418	1001
18	Till Kärrgrufvan	900	425	1013
	Till Krylbo 53	1115	458	...

Biljettpris enligt zontaxa B sid. 6.

Kärrgrufvan—Ängelsberg.

Km.	Stockholm—Västerås—Bergsl. järnv., spårv. 1,435.	Gt 341 II III	Bt 343 II III	Bt 345 II III
	Fr. Krylbo 53	545	...	150
	Fr. Kärrgrufvan	700	1220	540
4	» Norberg	715	1242	553
10	» Högfors	731	1256	604
14	Till Snyten	740	105	611
	Till Krylbo 23	1157	...	906
	Fr. Krylbo 23	515	752	540
	Fr. Snyten	748	106	616
18	Till Ängelsberg	752	115	623
	Till Västerås 36, 35	957	243	807
	» Stockholm C. 35	1118	422	940
	» Sala 36, 39	1116	319	943

☞ Se Aktie-Bol. Stockholms Handelsbanks annons på Statens Järnvägsbiljetter.
☞ Vänd på biljetten!

35. Stockholm—Köping—Frövi.

Biljettpris { för Stockholm—Vesterås—Bergslagens järv. zontaxa B sid. 6. › Örebro—Köpings järnväg zontaxa se tab. 47 sid. 24.

Km.	Stockh.—Västerås—Bergslags järnv., spårv. 1,435.			Pt. 7 II III	St. 1 II III	Gt. 11 II III	Pt. 9 II III	St. 3 II III	Bt. 13 II III	St. 5 II III	Bt. 27 II III
	Fr. Stockholm C.	* För resande till stationer bortom Spånga.		700	800	841	1140	1245	425	615	755
6	› Sundbyberg			p*711		p*905	p*1151		p*436		p*806
11	› Spånga			p719		p928	p1159		p444		p814
14	Barkarby			×		×	×		×		×
17	› Jakobsberg			728		948	1209		454		825
21	Kallhäll			734		×	×		×		×
24	Stäket	...	...	×		×	×		×		×
28	› Kungsängen	...	...	745		1011	1228		518		844
36	› Bro	...	...	756		1038	1240		525		900
41	Toresta	...	...						×		
47	› Bålsta	...	...	810		1117	1256		541		915
51	Nyckelby	...	...						×		
53	Krägga	...	...	818		1131	105		550		929
56	› Ekolsund	...	...	824		1139	111		556		935
64	› Grillby	...	...	835		1158	123		610		947
74	Till Enköping 38 b	...	...	847	918	1220	136	203	623	733	1000
	Till Heby 38 b	...	...	1056	...	...	545	545	...	...	...
	› Runhällen 38 b	...	...	1200	...	...	630	630	...	...	...
	Fr. Runhällen 38 b	...	...	645	...	...	...	...	1235	...	...
	› Heby 38 b	...	...	709	...	...	...	...	120	...	...
	Fr. Enköping	...	...	850	919	100	137	204	700	736	...
82	› Lundby	...	...	901		119	149		712		...
88	› Orresta	...	...	909		133	158		721		...
95	› Tortuna	...	...	918		252	208		731		...
101	Till Tillberga	...	...	935	945	305	216	230	739	807	...
	Till Sala 39	...	...	1116	1116	...	319	319	943	943	...
	› Ängelsberg 36	*Ramnäs		1047	1047	*L543	348	348	925	925	...
	› Ludvika 36	...	...	1200	1200	...	510	510	1052	1052	...
	› Kärrgrufvan 36.37	...	...	...	...	...	425	425	1013	1013	...
		Bt. 321 Lörd. II III	Gt. 23 II III		St. 15 II III			St. 17 II III		St. 19 II III	Bt. 32 II III
	Fr. Kärrgrufvan 37.36		...	700	700	1220	1220	1220	540	540	...
	› Ludvika 36	...	...	630	630	1205	1205	1205	528	528	540
	› Ängelsberg 36	...	...	801	801	122	122	122	643	643	738
	› Sala 39	630	...	755	755	135	135	135	610	610	...
	Fr. Tillberga	720	...	942	1000	320	228	250	750	822	915
111	Till Västerås	737	...	957	1014	344	243	304	807	836	932
	Fr. Västerås	...	610	Bt. 7 II III 1100	1019	400	...	309	...	841	...
118	Långängskrogen	...				a♀ (♀ Endast Lörd.)	...		...		...
121	› Dingtuna	...	630	1118	1032	428	...		...	854	...
126	Åskebro	...		×		×	...		...		...
130	Till Kolbäck	...	645	1133	1043	♀440	...	338	...	905	...
	Till Ramnäs 38	...	...	134	...	652	...	...	...	...	...
	› Eskilstuna C. 47	...	825	...	1158	...	...	420	...	956	...
	› Flen 47	...	940	...	442	...	...	744	...	...	...
	Fr. Flen 47	...	...	...	550	1240	...	1034	...	458	...
	› Eskilstuna C. 47	...	...	...	720	327	...	1240	...	610	...
	› Ramnäs 38	...	...	...	730	319	...	...	...	...	...
	Fr. Kolbäck	...	710	1138	1048	520	...	336	...	910	...
136	› Munktorp	...	723	1149	1056	538	...		...	918	...
146	Till Köping	...	740	1206	1107	600	...	358	...	929	...
	Till Uttersberg 29	†S.o.H 920	†1130	Skd. 300	)300	)S. o. H. 1242		§622	§S. o. H. 528		...
	Fr. Uttersberg 29	...	635	...	...	...	(S.o.H. 1055) 1020		(S.o.H. 450) 325		...
Km.	Örebro—Köpings järnv., spårv. 1,435.	...	Gt. 241 II III	Gt. 243 II III	St. 201 II III	...	...	St. 203 II III	Gt. 245 II III	St. 205 II III	...
	Fr. Köping	...	805	1225	1112	...	...	400	525	934	...
9	Till Valskog	...	823	1243	1123	...	...	411	543	945	...
	Till Eskilstuna C. 47	...	1013	217	217	...	...	535	742	...	...
	Fr. Eskilstuna C. 47	...	543	...	1018	...	...	218	445	805	...
	Fr. Valskog	...	833	130	1125	...	...	413	615	947	...
17	› Arboga	...	853	210	1137	...	...	424	635	959	...
21	› Jäders bruk	...	904	231	×1143	...	...	×430	×645	×1005	...
25	› Ålsäng	...	914	247	×1149	...	...	×436	×654	×1011	...
32	› Fellingsbro	...	933	328	1159	...	...	446	712	1021	...
41	› Ullersäter	...	952	353	1211	...	...	×456	734	×1032	...
44	Till Vanneboda	Bt. 211	958	400	1216	...	...	501	740	1037	...
	Till Kopparberg 28	...	1215	750	229	...	...	750	942	...	...
	Fr. Kopparberg 28	545	...	...	947	...	...	237	458	805	...
	Fr. Vanneboda	750	1016	430	1218	...	...	503	755	1039	...
46	Till Frövi	754	1020	435	1222	...	...	507	800	1042	...
	Till Nora 23, 30	945	1222	...	...	...	...	601	...	...	...
	› Örebro 23	903	1123	...	109	...	...	552	916	1123	...
	Göteborg S.J. 23. 20a	...	705	...	902	...	...	...	...	702:	...

Att observera vid läsandet af tab. 35—93.

Tur- o. returbiljetter, (Stockholm—Västerås—Bergslagens järnv.) gällande för återresa afstämplingsdagen försäljas till 50 % högre afgift.

För att få medfölja snälltågen № 1, 2, 15, 17 och 20, äfvensom å vissa sträckor enligt närmare upplysning vid stationerna, snälltågen № 3, 4, 5, 6, 16, 18 och 19 skall resande antingen innehafva biljett för resa om minst 8½ zoners väglängd (zontaxan B) II kl. kr. 2.55, III kl. kr. 1.70, tur och retur II kl. kr. 3.85, III kl. kr. 2.55 eller familjebiljett till pris af minst kr. 37.50 eller ock månadsbiljett för vederb. sträcka. Resande å annan biljett äger likväl medfölja ifrågavarande tåg mot lösen af tilläggsbiljett till pris af kr. 0.75 i II kl. och 0.50 i III kl. för enkel resa. För barn skall lösas hel tilläggsbiljett. Denna bestämmelse gäller icke för samtrafiksbiljett.

Observera.

Direkta vagnar medföres *från Stockholm:* till *Kil* i № 3, till *Göteborg* i № 1, till *Orsa* i № 1 och 3, till *Eskilstuna* i № 1, 3 och 5, till *Örebro* i № 1, 3 och 5.

till Stockholm: från *Göteborg* i № 2, från *Kil* i № 4, från *Orsa* i № 2 och 4, från *Eskilstuna* i № 2, 4 och 6, från *Örebro* i № 2, 4 och 6.

Restaurationsvagn medföres: *Stockholm—Göteb.—Stockholm* i St. 1 o. 2.

) Mellan Stockholm och Kungsängen samt vice versa gå dessutom tåg se tab. 40.

Frövi—Köping—Stockholm.

Biljettpris { för Örebro—Köpings järnvägs zontaxa, se tab. 47, sid. › Stockholm—Vesterås—Bergslagens järnväg zontaxa B sid. 6.

Km.	Station					St. 202 II III	St. 204 II III	Gt. 240 II III	Gt. 242 II III	St. 206 II III	Gt. 244 II III
	Fr. Göteborg S. J. 21 b, 23	...	...	...	...	:1010	...	...	...	728	1214
	› Örebro 23	...	...	...	...	610	1101	834	...	425	621
	› Nora 30, 23	...	...	...	...	...	1021	725	...	355	601
Km.	Örebro—Köpings järnv., spårv. 1,435.										
	Fr. Frövi	...	...	...	...	652	1156	917	1236	512	710
2	Till Vanneboda	...	...	...	...	656	1200	922	1240	516	714
	Till Kopparberg 28	...	...	...	...	902	229	1215	...	750	942
	Fr. Kopparberg 28	...	...	...	...	...	947	545	...	237	458
	Fr. Vanneboda	...	...	...	...	658	1204	942	105	519	725
5	› Ullersäter	...	...	...	...	×703	1210	951	117	×524	733
14	› Fellingsbro	...	...	...	...	715	1221	1015	154	536	753
21	› Ålsäng	...	...	...	...	×725	×1230	1032	218	×546	809
25	› Jäders bruk	...	...	...	...	×732	×1235	1043	233	×553	819
29	› Arboga	...	...	...	...	741	1242	1100	258	602	833
37	Till Valskog	...	...	...	...	751	1251	1117	316	612	851
	Till Eskilstuna C. 47	...	...	...	†S.o.Hd. 920	1013	217	217	535	742	...
	Fr. Eskilstuna C. 47	...	...	...		543	1018	1018	218	445	...
	Fr. Valskog	...	...	...		753	1253	1135	338	617	905
46	Till Köping	...	...	...		804	104	1158	355	628	922
	Till Uttersberg 29	...	...	...	...	†1130	Skd. 300	...	Skd. 622	(S.o.H. 528)	...
	Fr. Uttersberg 29	*S.o.H. 450		...	635	...	)1020	...	...	*325	
Km.	Stockh.—Västerås B:aj., spårv. 1,435.	...	...	Gt. 12 II III	St. 16 II III	...	St. 18 II III		Gt. 8 II III	St. 20 II III	Gt. 24 II III
	Fr. Köping	...	...	610	808	...	110	S.o.H. 1055	415	632	950
10	› Munktorp	...	...	642	820	...	×122		442	644	957
16	Till Kolbäck	...	...	655	827	...	129		455	651	1010
	Till Ramnäs 38	...	...	...	134	...	...	...	652	...	...
	› Eskilstuna C. 47	...	...	825	1158	...	420	...	...	956	...
	› Flen 47	...	...	940	442	...	744	...	...	...	...
	Fr. Flen 47	...	...	...	550	...	1034	...	1240	458	...
	› Eskilstuna C. 47	...	...	...	720	...	1240	...	327	610	...
	› Ramnäs 38	...	...	...	730	...	...	...	319	...	851
	Fr. Kolbäck	...	...	730	831	...	134	...	545	658	1023
20	Åskebro	...	...	×		...		...	×		
25	Dingtuna	...	...	800	843	...	×146	...	616	710	1038
28	Långängskrogen	Bt. 31 II III	Bt. 14 II III	p§		Pt. 10 II III		Bt. 35 L II III			
35	Till Västerås			822	855		158		638	722	1110
	Fr. Västerås	545	605	840	859	145	203	430	705	727	...
45	Till Tillberga §End.Lörd.	602	622	857	913	200	217	447	722	741	...
	Till Sala 39	...	L715	...	1116	...	319	*543	...	943	...
	› Ängelsberg 36	...	759	...	1047	...	348		...	925	...
	› Ludvika 36	...	1024	...	1200	...	510	...	...	1052	...
	› Kärrgrufvan 36. 37	...	900	...	...	...	425	...	...	1013	...
					St. 6 II III		St. 4 II III			St. 2 II III	
	Fr. Kärrgrufvan 37, 36	...	...	700	700	1220	1220	* Ramnäs	540	540	...
	› Ludvika 36	...	...	630	630	1205	1205		528	528	...
	› Ängelsberg 36	...	...	801	801	122	122		643	643	...
	› Sala 39	...	...	755	755	135	135		610	610	...
	Fr. Tillberga	...	632	946	928	242	236	...	808	755	...
51	› Tortuna	...	643	956		251		...	818		...
58	› Orresta	...	656	1008		301		...	830		...
64	› Landby	...	707	1018		310		...	840		...
72	Till Enköping 38 b	...	721	1030	959	321	301	...	852	821	...
	Till Heby 38 b	...	1056	...	...	545	545	...	...	...	...
	› Runhällen 38 b	...	1200	...	...	630	630	...	...	...	...
	Fr. Runhällen 38 b	Gt. 28 II III	...	645	645	...	...	...	1235	1235	...
	› Heby 38 b		...	709	709	...	...	...	120	120	...
	Fr. Enkoping	335	726	1032	1000	322	302	...	853	822	...
82	› Grillby	402	742	1048		336		...	909		...
90	› Ekolsund	425	755	1101		348		...	922		...
93	› Krägga	435	801	1107		354		...	928		...
95	Nyckelby	×						...			...
99	› Bålsta	456	813	1117		403		...	938		...
105	Toresta	×						...			...
110	› Bro	529	842	1136		419		...	956		...
118	› Kungsängen	552	855	1148		431		...	1002		...
122	Stäket	×	×	×		×		...	×		...
125	Kallhäll		×	×		×		...	×		...
129	› Jakobsberg	636	915	1210		454		...	1022		...
132	Barkarby	×	×	×		×		...	×		...
135	Till Spånga	a654	a926	a1220		a503		...	a1032		...
140	› Sundbyberg	a725	a935	a1229		a511		...	a1048		...
146	› Stockholm C.	805	947	1241	1118	522	422	...	1100	940	...

36. Tillberga—Vansbro.

Biljettpris enligt zontaxa B, se sid. 6.

Km.	Stockh.—Västerås—Bergsl. järnv., spårv. 1,435.	Bt. 31 II III	St. 1 II III	St. 3 II III	B. 35 L II III	St. 5 II III
	Fr. Stockholm C. 35	...	800	1245	...	615
	› Köping 35	...	808	710	...	632
	› Västerås 35	605	859	203	430	727
	› Sala 39	...	755	735	...	610
	Fr. Tillberga	623	954	245	452	817
3	Ansta	×			×	×
11	› Skultuna	643		×258	513	831
18	› Svanå	655		×306	526	840
28	Till Ramnäs	710	1023	317	543	851
	Till Kolbäck 38	820	...	440	...	1008
	Fr. Kolbäck 38	445	...	1140	...	515
	Fr. Ramnäs	719	1024	318	...	853
33	› Seglingsberg	729			...	900
39	› Virsbo	740		×331	...	908
50	Till Ängelsberg	759	1047	348	...	925
	Till Snyten 37	822	...	357	...	936
	› Kärrgrufvan 37. 53	900	...	425	...	1013
	Fr. Kärrgrufvan 53, 37	700	...	1220	...	540
	› Snyten 37	743	...	106	...	616
	Fr. Ängelsberg	827	1048	349	...	927
56	Sundbo	×			...	×
63	Till Västanfors	848	1102	404	...	942
	Till Krylbo 23	1157	1157	906		...
	› Örebro 23	1123	*716	916		...
	Fr. Örebro 23	...	834	834		627
	› Krylbo 23	752	...	*215		540
	Fr. Västanfors	851	1104	405		943
65	› Fagersta	858	×1108	×410		949
76	› Vad	916		×424		1004
81	Västerbyhytta	×				×
84	› Söderbärke	930		×434		1015
91	Vanhäll	×				×
95	› Smedjebacken	950	1140	448		1022
98	Morgårdshammar	×				×
102	› Hagge	1009		×457		1032
106	Norsbro	×				×
111	Till Ludvika	1024	1200	510		1052

Km.	Station						
	Till Falun 61	...	204	204	704		...
	› Filipstad Västra 61	...	305	305	845		...
	› Kil 61	...	411	411	951		...
	› Åmål 61	...	543	543	Bt. 313		...
	› Göteborg 61	...	859	852	II III		...
	Fr. Göteborg 61	...	...	St. 311 II III	840	...	...
	› Åmål 61	...	...		1153	...	...
	› Kil 61	...	...	730	125	...	...
	› Filipstad Västra 61	Gt. 315 III	...	840	215	...	...
	› Falun 61		...	1015	315	...	...
	Fr. Ludvika	735	...	1220	540	...	...
117	Sörvik	×	...	×	×	...	...
128	› Stensbo	820	...	1242	611	...	...
132	Grangärde	×	...	×	×	...	...
135	› Nyhammar	910	...	1252	625	...	...
144	Skallberget	×	...		×	...	...
150	Salån	×	...	×	×	...	...
159	Till Björbo	1008	...	121	706	...	...
	Till Falun 56	†1240	...	640	...	...	...
	Fr. Falun 56	610	...	†1100	440	† S. o. H.	
	Fr. Björbo	1026	...	128	715	...	...
173	› Nås	1101	...	142	741	...	...
186	› Dala Järna	1137	...	159	805	...	...
189	Hulån	×	...	×	×	...	...
197	Till Vansbro	1206	...	215	824	...	...
	Till Mora 32	...	...	419	...	...	...
	› Kristinehamn 32	...	...	933	...	...	...

* Ej den 21/10, 24/10, 18/11, 21/11, 9/12, 12/12 12; 13/1, 16/1, 10/2, 13/2, 10/3, 13/3, 7/4 o. 10/4 1913.

Att observera vid läsandet af närstående tabeller.

Direkta vagnar medföras;

Stockholm—Orsa i tåg 1,

Stockholm—Orsa i tåg 3,

Stockholm—Kil i tåg 3,

Stockholm—Göteborg i tåg 1,

Kil—Stockholm i tåg 4.

Orsa—Stockholm i tåg 2,

Orsa—Stockholm i tåg 4,

Göteborg—Stockholm i tåg 2.

Vansbro—Tillberga.

Biljettpris enligt zontaxa B, se sid. 6.

Km.	Stockh.—Västerås—Bergsl. järnv., spårv. 1,435.			Bt. 314 II III	Gt. 316 III	St. 312 II III	
	Fr. Kristinehamn 32	...	...	...	...	845	...
	› Mora 32	...	...	...	...	106	...
	Fr. Vansbro	...	...	905	120	315	...
8	Hulån	...	...	×	×	×	...
11	› Dala Järna	...	...	926	210	333	...
24	› Nås	...	...	950	246	351	...
38	Till Björbo	...	...	1014	317	409	...
	Till Falun 56	...	S.o.H. 1240		...	640	...
	Fr. Falun 56	...	...	610	S.o.H. 1100		...
	Fr. Björbo	...	...	1024	442	411	...
47	Salån	...	...	×	×	×	...
53	Skallberget	...	...	×	×		...
62	› Nyhammar	...	...	1107	624	442	...
65	Grangärde	...	...	×	×	×	...
69	› Stensbo	...	...	1121	645	452	...
80	› Sörvik	...	...	×	×	×	...
86	Till Ludvika	...	...	1150	727	515	...
	Till Falun 61	...	...	204	...	704	...
	› Filipstad Västra 61	...	...	305	...	845	...
	› Kil 61	...	...	411	...	951	...
	› Åmål 61	...	...	543	...	...	...
	› Göteborg 61	...	...	859	...	...	...
	Fr. Göteborg 61	...	...	...	...	840	840
	› Åmål 61	...	...	...	...	1153	1153
	› Kil 61	...	...	730	...	125	125
	› Filipstad Västra 61	...	...	840	...	215	215
	› Falun 61	...	...	1015	...	315	315
		St. 6 II III		St. 4 II III		St. 2 II III	B. 32 II III
	Fr. Ludvika	630	...	1205	...	528	540
91	Norsbro	×	...		...		×
95	› Hagge	644	...	×1217	...		556
99	Morgårdshammar	×	...		...		×
102	› Smedjebacken	654	...	1227	...	549	609
106	Vanhäll	×	...		...		×
113	› Söderbärke	708	...	×1239	...	×601	628
116	Västerbyhytta	×	...		...		×
121	› Vad	719	..	×1249	...		642
132	› Fagersta	734	...	×101	...	×622	700
134	Till Västanfors	739	...	106	...	626	705
	Till Krylbo 23	1157	...	906		906	931
	› Örebro 23	1123	...	*716		916	...
	Fr. Örebro 23	...	...	834		1101	1101
	› Krylbo 23	515	...	752		*215	540
	Fr. Västanfors	741	...	107		627	707
141	Sundbo	×	...				×
147	Till Ängelsberg	756	...	121		641	728
	Till Snyten 37	822	...	357		...	936
	› Kärrgrufvan 37	900	...	425		...	1013
	Fr. Kärrgrufvan 37	700	...	1220		540	540
	› Snyten 37	743	...	106		616	616
	Fr. Ängelsberg	801	...	122		648	738
158	› Virsbo	819	...	×137			758
164	› Seglingsberg	827	...				809
169	Till Ramnäs	838	...	150		706	818
	Till Kolbäck 38	...	...	440		...	1008
	Fr. Kolbäck 38, 35	445	...	1140		515	515
	Fr. Ramnäs	835	...	151	...	707	823
179	› Svanå	847	...	×202	...		840
186	› Skultuna	856	...	×211	...	×726	852
194	Ansta	×	...		...		×
197	Till Tillberga	909	...	224	...	737	910
	Till Sala 39	1116	...	319	...	943	...
	› Västerås 35	957	...	243	...	807	932
	› Köping 35	1107	...	356	...	929	...
	› Stockholm C. 35	1118	...	422	...	940	...

* Ej den 21/10, 24/10, 18/11, 21/11, 9/12, 12/12 12; 13/1, 16/1, 10/2, 13/2, 10/3, 13/3, 7/4 o. 10/4 1913.

38. Kolbäck—Ramnäs.

Biljettpris enligt zontaxa B sid. 6.

Km.	Stockh.—Västerås—Bergsl. järnv., spårv. 1,435.	Gt. 332 II III	Gt. 334 II III	Gt. 336 II III
	Fr. Stockholm 35	...	800	1245
	› Sala 39, 35	...	755	135
	› Västerås 35	...	1100	400
	› Köping 35	...	808	415
	Fr. Kolbäck	445	1140	515
6	› Hallstahammar	520	1210	545
13	Olberga	×	×	×
17	› Surahammar	627	110	635
24	Ramnäs kyrkby	×	×	×
27	Till Ramnäs	651	134	652
	Till Ängelsberg 36	759	348	925
	› Ludvika 36	1024	510	1052

Ramnäs—Kolbäck.

Km.	Stockh.—Västerås—Bergsl. järnv., spårv. 1,435.	Bt. 331 II III	Gt. 333 II III	Gt. 335 II III
	Fr. Ludvika 36	...	1205	540
	› Ängelsberg 36	...	122	738
	Fr. Ramnäs	730	319	857
3	Ramnäs kyrkby	×	×	×
10	› Surahammar	749	352	925
14	Olberga	×	×	×
21	› Hallstahammar	810	427	955
27	Till Kolbäck	820	440	1008
	Till Köping 35	1107	600	...
	› Västerås 35	855	638	1110
	› Sala 35 39	1116	943	...
	› Stockholm 35	1118	940	...

38 b. Enköping—Runhällen.

Biljettpris enligt zontaxa B sid. 6.

Km.	Stockh.—Västerås—Bergsl. järnv., spårv. 1,435.	Gt. 362 II III	Bt. 364 II III	
	Fr. Enköping 35	1006	740	...
5	Vårfru	×	×	...
8	› Sparrsätra	1028	754	...
12	Skensta	×	×	...
14	› Frösthult	1046	805	...
18	› Fjärdhundra	1100	812	...
22	Refvelsta	×	×	...
25	› Altuna	1139	825	...
29	› Hårsbäck	1152	832	...
32	Hällstigen	×	×	...
37	Till Heby	1209	845	...
	Till Sala 7	1259	934	...
	› Uppsala 7	221	...	...
	Fr. Uppsala 7	1137	400	...
	› Sala 7	102	707	SoH 546
	Fr. Heby	121	900	...
40	Arnebo	×	×	...
44	Öfversäfne	×	×	...
47	Till Runhällen	143	919	...
	Till Gäfle 18	610	...	...

Runhällen—Enköping.

Km.	Stockh.—Västerås—Bergsl. järnv., spårv. 1,435.	Bt. 361 II III	Gt. 363 II III	
	Fr. Gäfle 18	...	1025	...
	Fr. Runhällen	627	325	...
3	Öfversäfne	×	×	...
7	Arnebo	×	×	...
10	Till Heby	646	349	...
	Till Sala 1 .... †S. o. Hd. 1129	†1052	413	...
	› Uppsala 7	1235	533	...
	Fr. Uppsala 7	...	256	...
	› Sala 7	632	418	...
	Fr. Heby	650	437	...
15	Hällstigen	×	×	...
18	› Hårsbäck	706	501	...
22	› Altuna	714	525	...
25	Refvelsta	×	×	...
29	› Fjärdhundra	728	557	...
33	› Frösthult	736	611	...
35	Skensta	×	×	...
39	› Sparrsätra	748	630	...
42	Vårfru	×	×	..
47	Till Enköping 35	803	649	...

37. Kärrgrufvan—Ängelsberg—Kärrgrufvan se sid. 23.

Carl Aspenbergs Vin- och Spirituosaffär
I Vasagatan, Stockholm,
intill Centralstationen.
Cognac, Vin, Punsch, Wisky o. Viner.

"LILLA STADSHOTELLET"
Trångsund 2 B., Stockholm
rekommenderas med väl möblerade Rum till billiga priser,
Tyst och stilla. Allm. Tel. 139 28.

39. Sala—Tillberga.

Km.	Stockh.—Västerås—B:s j., spårv. 1,435.	B321L II III	Bt323 II III	St327 II III	Gt329 II III
	Fr. Krylbo 7	448	717	1217	502
	» Gysinge 18	...	520	1145	...
	» Gäfle ö. Hagast. 18	...	...	1026	...
	» Uppsala 7	...	...	1137	256
	Fr. Sala	630	755	135	610
9	» Tärna	645	815	147	635
13	» Ransta	653	832	153	649
17	Labacken	×	×	×	×
23	» Hedensberg	710	857	207	717
28	Till Tillberga	718	906	214	728
	Till Kärrgrufvan 36, 37	...	...	425	1013
	» Västerås 35	737	957	243	807
	» Köping 35	...	1107	356	929
	» Stockholm C 35	...	1118	422	940

Biljettpris enligt zontaxa B sid. 6.

Tillberga—Sala.

Km.	Stockh.—Västerås—B:s j., spårv. 1,435.	B322L II III	Bt324 II III	St328 II III	Gt330 II III
	Fr. Stockholm C. 35	...	800	1245	615
	» Köping 35	...	808	110	632
	» Västerås 35	605	859	203	727
	» Kärrgrufvan 37, 36	...	700	1220	540
	Fr. Tillberga	627	1005	240	820
5	» Hedensberg	636	1019	248	836
11	Labacken	×	×	×	×
15	» Ransta	654	1049	302	909
19	» Tärna	701	1101	308	923
28	Till Sala	716	1116	319	943
	Till Krylbo 7	...	1211	456	1130
	» Gysinge 18	101	...	443	...
	» Gäfle ö. Hagast. 18	505	...	610	...
	» Uppsala 7	853	221	533	...

40. Stockholm—Sundbyberg—Spånga—(Riddersvik)—Kungsängen.

Km.	Stockh.—Västerås—B:s järnv., spårv. 1,435.	Pt. 201 III	Pt203 III	Pt. 281 III	Pt207 III	Pt209 III	Pt211 III	Pt213 III	Pt215 III	Pt217 III	Pt219 III	Pt. 223 III	Pt. 227 III	Pt229 III	Pt231 III
	Fr. Stockholm C.	...	...	545	610	635	726	740	836	903	940	1100	1230	140	230
2	Karlberg	...	...	×	×	×	×	×	×	×	×	×	×	×	×
3	» Tomteboda	...	...	×552	×617	×642	×733	×747	×843	×910	×947	×1107	×1237	×147	×237
5	Hufvudsta	...	...	×	×	×	×	×	×	×	×	×	×	×	×
5,5	Hufvudsta C.	...	...	×	×	×	×	×	×	×	×	×	×	×	×
6	Till Sundbyberg	...	...	601	626	651	742	756	852	919	956	1116	1246	156	246
	Fr. Sundbyberg	Söckend. 440	535	602	627	Pt.281 A III S. o. H.	743	...	...	920	...	1117	...	157	...
7	Till Sundbyberg N.	|	×	×	×		×	...	...	×	...	×	...	×	...
9	Bromsten	|	×	×	×		×	...	...	×	...	×	...	×	...
11	Till Spånga	450	545	616	641		757	...	...	934	...	1131	...	211	...
		Skd.	Pt261 III	Söckendagar	Pt263 III					Pt265 III		Pt. 267 III			
	Fr. Spånga		558	...	700	...	...	...	...	938	...	1136	...	...	...
17	Till Riddersvik		608	...	712	...	...	...	...	950	...	1148	...	...	...
	Fr. Spånga	...	...	624	...	...	...	...	...	...	...	...	...	...	...
	» Barkarby	...	...	×	...	...	...	...	...	...	...	...	...	...	...
	» Jakobsberg	...	...	638	...	...	...	...	...	...	...	...	...	...	...
	» Kallhäll	...	...	655	...	...	...	...	...	...	...	...	...	...	...
	» Stäket	...	...	×	...	...	...	...	...	...	...	...	...	...	...
	Till Kungsängen	...	...	708	...	...	...	...	...	...	...	...	...	...	...

Km.	Station	Pt233 III	Pt235 III	Pt237 III	Pt. 239 III	Pt. 285 II III	Pt241 III	Pt243 III	Pt245 III	Pt247 III	Pt249 III	Pt251 III	Pt253 III	Pt. 255 III	Pt. 257 III
	Fr. Stockholm C.	305	330	430	505	540	600	618	705	730	810	905	930	1045	1140
2	Karlberg	×	×	×	×	|	×	×	×	×	×	×	×	×	×
3	» Tomteboda	×312	×337	×437	×512	|	×607	×625	×712	×737	×817	×912	×937	×1052	×1147
5	Hufvudsta	×	×	×	×	|	×	×	×	×	×	×	×	×	×
5,5	Hufvudsta C.	×	×	×	×	|	×	×	×	×	×	×	×	×	×
6	Till Sundbyberg	321	346	446	521	*p551	616	634	721	746	826	921	946	1101	1156
	Fr. Sundbyberg	...	347	447	522	|	...	635	* För resande till stationer bortom Spånga.	747	...	922	...	1102	1157
7	Till Sundbyberg N.	...	×	×	×	|	...	×		×	...	×	...	×	×
9	Bromsten	...	×	×	×	|	...	×		×	...	×	...	×	×
11	Till Spånga	...	401	501	536	|	...	649		801	...	936	...	1116	1211
			Pt269 III					Pt271 III		Pt273 III				Pt. 275 III	
	Fr. Spånga	...	407	...	...	...	...	653		811	...	...	...	1117	...
17	Till Riddersvik	...	419	...	...	...	...	705		823	...	...	...	1129	...
	Fr. Spånga	...	...	...	...	p559	...	...		...	...	...	...	...	...
	» Barkarby	...	...	...	...	×	...	...		...	...	...	...	...	...
	» Jakobsberg	...	...	...	...	609	...	...		...	...	...	...	...	...
	» Kallhäll	...	...	...	...	×	...	...		...	...	...	...	...	...
	» Stäket	...	...	...	...	×	...	...		...	...	...	...	...	...
	Till Kungsängen	...	...	...	...	627	...	...		...	...	...	...	...	...

Biljettpris enligt zontaxa B sid. 6.

Kungsängen—(Riddersvik)—Spånga—Sundbyberg—Stockholm.

Km.	Stockh.—Västerås—B:s järnv., spårv. 1,435.	Pt. 202 III	Pt204 III	Pt. 262 III	Pt210 III	Pt. 264 III	Pt214 III	Pt. 282 III	Pt216 III	Pt. 268 III	Pt. 224 III	Pt228 III	Pt230 III	Pt270 III	Pt234 III
	Fr. Kungsängen	...	...	...	...	...	...	Söckend. 714	...	...	...	...	...	...	...
	» Stäket	...	...	...	...	...	...	×	...	...	...	...	...	...	...
	» Kallhäll	...	...	...	...	...	...	736	...	...	...	...	...	...	...
	» Jakobsberg	...	...	...	...	...	...	748	...	...	...	...	...	...	...
	» Barkarby	...	...	...	...	...	...	×	...	...	...	...	...	...	...
	Till Spånga	...	...	...	...	...	...	759	...	...	...	...	...	...	...
	Fr. Riddersvik	...	...	Skd. 538	...	638	...	Pt266 754	dagl.	1005	...	...	...	208	...
6	Till Spånga	...	...	550	...	650	...	806		1017	...	...	...	220	...
		Söckendagar		Pt. 208 III		Pt. 212 III		Pt. 282 III		Pt. 220 III				Pt232 III	
	Fr. Spånga	452	...	554	...	659	...	809	...	1021	1149	...	...	224	...
8	Bromsten	×	...	×	...	×	...	×	...	×	×	...	...	×	...
10	» Sundbyberg N.	×	...	×	...	×	...	×	...	×	×	...	...	×	...
11	Till Sundbyberg	513	...	a608	...	a713	...	a823	...	1035	1203	...	...	238	...
	Fr. Sundbyberg	514	544	|	702	|	814	Dagligen	914	1036	1204	114	204	239	304
11,5	Hufvudsta C.	×	×	|	×	|	×	|	×	×	×	×	×	×	×
12	Hufvudsta	×	×	|	×	|	×	|	×	×	×	×	×	×	×
14	» Tomteboda	×523	×553	a618	×711	a723	×823	a838	×923	×1045	×1213	×123	×213	×248	×313
15	Karlberg	×	×	a	×	a	×	a	×	×	×	×	×	×	×
17	Till Stockholm C.	530	600	625	718	730	830	840	930	1052	1220	130	220	255	320

Km.	Station	Pt236 III	Pt238 III	Pt240 III	Pt272 III	Pt244 III	Pt246 III	Pt248 III	Bt286 II III	Pt274 III	Pt252 III	Pt. 276 III	Pt. 256 III	Pt258 III	Pt260 III
	Fr. Kungsängen	...	...	...	...	...	...	...	718	...	...	...	...	...	...
	» Stäket	...	...	...	...	...	...	...	×	...	...	...	...	...	...
	» Kallhäll	...	...	...	...	...	...	...	×	...	...	...	...	...	...
	» Jakobsberg	...	...	...	...	...	...	...	752	...	...	...	...	...	...
	» Barkarby	...	...	...	...	...	...	...	×	...	...	...	...	...	...
	Till Spånga	...	...	...	...	...	...	...	a805	...	...	...	...	...	...
	Fr. Riddersvik	...	...	...	525	...	...	...	...	755	...	950	...	...	...
6	Till Spånga	...	...	...	537	...	...	...	...	807	...	1002	...	...	...
					Pt242 III					Pt250 III		Pt. 254 III			
	Fr. Spånga	...	414	519	541	...	634	...	|	820	...	1005	...	1121	1218
8	Bromsten	...	×	×	×	...	×	...	|	×	...	×	...	×	|
10	» Sundbyberg N.	...	×	×	×	...	×	...	|	×	...	×	...	×	|
11	Till Sundbyberg	...	428	533	555	...	708	...	a815	834	...	1019	...	1133	1223
	Fr. Sundbyberg	354	429	534	556	632	709	744	|	835	904	1020	1115	...	...
11,5	Hufvudsta C.	×	×	×	×	×	×	×	|	×	×	×	×	...	...
12	Hufvudsta	×	×	×	×	×	×	×	|	×	×	×	×	...	...
14	» Tomteboda	×403	×438	×543	×605	×638	×718	×753	|	×844	×913	×1029	×1124	...	...
15	Karlberg	×	×	×	×	×	×	×	|	×	×	×	×	...	...
17	Till Stockholm C.	410	445	550	612	645	725	800	827	851	920	1036	1131	...	...

41. Stockholm—Långängen, Danderyd, Altorp och Djursholm.

Km.	Stockh.—Roslagens järnv., spårv. 0,891.	102	104	106	108	110	112	114	116	118	120	122	124	S. Hd. 126	128	S. Hd. 130	132	S. Hd. 134	136	138
	Fr. Engelbrektsgatan	...	...	...	650	720	750	820	850	920	950	1020	1050	1120	1150	1220	1250	120	150	220
1	» Stockholms östra	530	555	625	655	725	755	825	855	925	955	1025	1055	1125	1155	1225	1255	125	155	225
3	» Experimentalfältet	×	×	×	×	×	×	×	×	×	×	×	×	×	×	×	×	×	×	×
4	» Frescati	×	×	×	×	×	×	×	×	×	×	×	×	×	×	×	×	×	×	×
5	» Ålkistan	×	×	×	×	×	×	×	×	×	×	×	×	×	×	×	×	×	×	×
6	» Stocksund	541	606	636	706	736	806	836	906	936	1006	1036	1106	1136	1206	1235	106	136	206	236
	Till Långängen ⊙	...	...	...	714	744	814	...	...	944	1014	1044	1114	1144	1214	1244	114	144	214	244
7	Fr. Mörby	×	×	×	×	×	×	×	×	×	×	×	×	×	×	×	×	×	×	×
8	Till Djursholm—Ösby	546	611	641	711	741	811	841	911	941	1011	1041	1111	1141	1211	1241	111	141	211	241
	Till Danderyd*	...	619	654	724	754	824	856	924	954	1024	1054	1124	1154	1224	1254	124	154	216	246
	Fr. Danderyd*	...	...	...	...	...	805	...	...	...	...	1036	1106	1136	1206	1236	106	136	206	236
	Till Altorp*	...	...	656	726	756	826	856	926	956	1026	1056	1126	1156	1226	1256	126	156	218	248
	Fr. Altorp*	...	...	...	...	...	803	...	...	...	...	...	...	...	...	...	...	...	204	234
	Fr. Djursholm—Ösby	546	611	641	711	741	811	841	911	941	1011	1041	1111	1141	1211	1241	111	141	211	241
10	» Djursholm—Sveavägen	550	615	645	715	745	815	845	915	945	1015	1045	1115	1145	1215	1245	115	145	215	245
11	» Djursholm—Framnäsv.	×	×	×	×	×	×	×	×	×	×	×	×	×	×	×	×	×	×	×
	» Djursholm—Eddaväg.	×	×	×	×	×	×	×	×	×	×	×	×	×	×	×	×	×	×	×
13	Till Djursholm—Svalnäs	602	627	657	727	757	827	857	927	957	1027	1057	1127	1157	1227	1257	127	157	227	257

Km.	Station	140	142	† 144	Skd. 144 b	† 146	Skd. 146b	† 148	Skd. 148b	150	152	154	156	S. Hd. 158	160	S. Hd. 162	164	S. Hd. 166	168	170	172	174	176	178
	Fr. Engelbrektsgatan	250	320	355	400	425	430	455	500	520	550	620	650	720	750	820	850	920	950	1030	1100	1130	1200	1230
1	» Stockholms östra	255	325	400	405	430	435	500	505	525	555	625	655	725	755	825	855	925	955	1035	1105	1135	1205	1235
3	» Experimentalfältet	×	×	|	×	|	×	|	×	×	×	×	×	×	×	×	×	×	×	×	×	×	×	×
4	» Frescati	×	×	|	×	|	×	|	×	×	×	×	×	×	×	×	×	×	×	×	×	×	×	×
5	» Ålkistan	×	×	|	ank.	|	ank.	|	ank.	×	×	×	×	×	×	×	×	×	×	×	×	×	×	×
6	» Stocksund	306	336	|	415	|	445	|	515	536	606	636	706	736	806	836	906	936	1006	1046	1116	1146	1216	1246
	Till Långängen ⊙	314	344	†423	423	†453	453	†523	523	544	614	644	714	744	814	844	914	944	1014	1054	1124	1154	1224	...
7	Fr. Mörby	×	×	×	...	×	...	×	...	×	×	×	×	×	×	×	×	×	×	×	×	×	×	×
8	Till Djursholm—Ösby	311	341	412	...	442	...	512	...	541	611	641	711	741	811	841	911	941	1011	1051	1121	1151	1221	1251
	Till Danderyd*	316	346	417	...	447	...	517	...	547	616	646	716	746	816	846	916	942	1016	1055	1126	1152	1226	...
	Fr. Danderyd*	306	336	402	...	434	...	506	...	536	606	636	706	736	806	836	906	936	1006	1045	1116	1146	1216	1230
	Till Altorp*	318	348	419	...	449	...	519	...	548	618	648	718	748	818	848	918	948	1018	1058	1128	1158	1228	...
	Fr. Altorp*	304	334	404	...	434	...	504	...	534	604	634	704	734	804	834	904	934	1004	1044	1114	1144	1214	1228
	Fr. Djursholm—Ösby	311	341	412	...	442	...	512	...	541	611	641	711	741	811	841	911	941	1011	1051	1121	1151	1221	1251
10	» Djursholm—Sveavägen	315	345	415	...	445	...	515	...	545	615	645	715	745	815	845	915	945	1015	1055	1125	1155	1225	1255
11	» Djursholm—Framnäsv.	×	×	×	...	×	...	×	...	×	×	×	×	×	×	×	×	×	×	×	×	×	×	×
	» Djursholm—Eddaväg.	×	×	×	...	×	...	×	...	×	×	×	×	×	×	×	×	×	×	×	×	×	×	×
13	Till Djursholm—Svalnäs	327	357	427	...	457	...	527	...	557	627	657	727	757	827	857	927	957	1027	1107	1137	1205	1235	105

Djursholm, Altorp, Danderyd och Långängen—Stockholm.

Km.	Stockh.-Roslag. j., spårv. 0,891.	101	103	105	107	309	109	Skd. 109b	111)	Skd. 111b	113)	115	117	119	121	S. Hd. 123	125	S. Hd. 127	129	S. Hd. 131	133	135
	Fr. Djursh.-Svalnäs	603	633	703	733	...	803	...	833	...	903	933	1003	1033	1103	1133	1203	1233	103	133	203	233
	» Djursh.-Eddav.	×	×	×	×	...	×	...	×	...	×	×	×	×	×	×	×	×	×	×	×	×
2	» Djursh.-Framnäsvik.	×	×	×	×	...	×	...	×	...	×	×	×	×	×	×	×	×	×	×	×	×
3	» Djursh.-Sveaväg.	615	645	715	745	...	815	...	845	...	915	945	1015	1045	1115	1145	1215	1245	115	145	215	245
5	Till Djursh.-Ösby	619	649	719	749	...	819	...	848	...	918	949	1019	1049	1119	1149	1219	1249	119	149	219	249
	Till Danderyd*	...	654	724	754	...	824	...	856	...	924	954	1024	1054	1124	1154	1224	1254	124	154	...	...
	Fr. Danderyd*	...	644	714	744	805	...	...	844	...	914	945	1014	1036	1106	1136	1206	1236	106	136	206	236
	Till Altorp*	...	656	726	756	...	826	...	856	...	926	956	1026	1056	1126	1156	1226	1256	126	156	...	...
	Fr. Altorp*	...	...	712	742	803	...	...	842	...	912	942	1012	1042	1112	1142	1212	1242	112	142	204	234
	Fr. Djursh.-Ösby	619	649	719	749	809	819	...	848	...	918	949	1019	1049	1119	1149	1219	1249	119	149	219	249
6	» Mörby	×	×	×	×	×	×	...	×	...	×	×	×	×	×	×	×	×	×	×	×	×
	Fr. Långängen ⊙	...	...	716	746	...	816	837	)837	907	)907	946	1016	1046	1116	1146	1216	1246	116	146	216	246
7	» Stocksund	624	654	724	754	814	824	845	|	915	|	954	1024	1054	1124	1154	1224	1254	124	154	224	254
8	» Ålkistan	×	×	×	×	×	×	×	|	×	|	×	×	×	×	×	×	×	×	×	×	×
9	» Frescati	×	×	×	×	×	×	×	|	×	|	×	×	×	×	×	×	×	×	×	×	×
10	» Experim.-fält	×	×	×	×	×	×	×	|	×	|	×	×	×	×	×	×	×	×	×	×	×
12	Till Stockh. ö.	635	705	735	805	825	835	855	900	925	930	1005	1035	1105	1135	1205	1235	105	135	205	235	305
13	T. Engelbrektsg.	640	710	740	810	830	840	900	905	930	935	1010	1040	1110	1140	1210	1240	110	140	210	240	310

Km.	Station	137	139	141	Skd. 141 b	143	Skd. 143b	Skd. 145b	145	147	149	151	153	S. Hd 155	157	S. Hd 159	161	S. Hd. 163	165	167	169	171	173	375	175	177
	Fr. Djursh.-Svalnäs	303	333	403	...	433	...	...	503	533	603	633	703	733	803	833	903	933	1003	1043	1113	1143	1205	...	1235	105
	» Djursh.-Eddav.	×	×	×	...	×	...	...	×	×	×	×	×	×	×	×	×	×	×	×	×	×	×	...	×	×
2	» Djursh.-Framnäsvik.	×	×	×	...	×	...	...	×	×	×	×	×	×	×	×	×	×	×	×	×	×	×	...	×	×
3	» Djursh.-Sveaväg.	315	345	415	...	445	...	...	515	545	615	645	715	745	815	845	915	945	1015	1055	1125	1155	1214	...	1244	114
5	Till Djursh.-Ösby	319	349	419	...	449	...	...	519	549	619	649	719	749	819	849	919	949	1019	1059	1129	1159	1217	...	1247	117
	Till Danderyd*	...	...	...	...	...	...	...	...	...	...	...	...	...	...	...	...	...	...	...	...	...	1226	...	...	...
	Fr. Danderyd*	306	336	402	...	434	...	...	506	536	606	636	706	736	806	836	906	936	1006	1046	1116	1146	...	1230	...	...
	Till Altorp*	...	...	...	...	...	...	...	...	...	...	...	...	...	...	...	...	...	...	...	...	...	1228	...	...	...
	Fr. Altorp*	304	334	404	...	434	...	...	504	534	604	634	704	734	804	834	904	934	1004	1044	1114	1144	...	1228	...	...
	Fr. Djursh.-Ösby	319	349	419	...	449	...	...	519	549	619	649	719	749	819	849	919	949	1019	1059	1129	1159	1217	1234	1247	117
6	» Mörby	×	×	×	...	×	...	...	×	×	×	×	×	×	×	×	×	×	×	×	×	×	×	×	×	×
	Fr. Långängen ⊙	316	346	...	...	446	...	...	...	546	616	646	716	746	816	846	916	946	1016	1056	1126	1156	...	1231	...	...
7	» Stocksund	324	354	424	430	454	500	520	524	554	624	654	724	754	824	854	924	954	1024	1104	1134	1204	1221	1239	1251	121
8	» Ålkistan	×	×	×	×	×	×	×	×	×	×	×	×	×	×	×	×	×	×	×	×	×	×	×	×	×
9	» Frescati	×	×	×	×	×	×	×	×	×	×	×	×	×	×	×	×	×	×	×	×	×	×	×	×	×
10	» Experim.-fält	×	×	×	×	×	×	×	×	×	×	×	×	×	×	×	×	×	×	×	×	×	×	×	×	×
12	Till Stockh. ö.	335	405	435	440	505	510	530	535	605	635	705	735	805	835	905	935	1005	1035	1115	1145	1215	1230	1250	100	130
13	T. Engelbrektsg.	340	410	440	446	510	ank.	ank.	540	610	640	710	740	810	840	910	940	1010	1040	1120	1150	1220	ank.	ank.	ank.	ank.

* Vagnombyte i Ösby, utom med tåg n:is 375 och 309 fr. Danderyd. † Tågen n:is 144, 146 och 148 stanna icke mellan Stockholms östra och Mörby söckendagar.) Tågen n:is 111 och 113 stanna icke mellan Mörby och Stockholms östra söckendagar. ⊙ Vagnombyte i Stocksund.

Biljettpris: inom Stockholm och Djursholm **10** öre, Stockholm—Experimentalfältet **20** öre, Stockholm—Frescati och Stocksund **30** öre, bortom Stocksund liggande stationer och hållplatser **40** öre.

43. Stockholm—Nynäs järnvägs tabell, se sid, 26,

44. Stockholm (Stadsgården)—Saltsjöbaden.

Ångfärjor gå mellan Carl XII:s torg och Stadsgården med 15 minuters mellanrum från 735 till 1105. Senare går färja från Carl XII:s torg 1120 och 1200 samt från Stadsgården 1150.

Tur- och retur Stadsgården—Saltsjöbaden 1 kr.

Km.	Enkla bilj.	Barn-bilj.	Stockh.—Saltsjöns järnv. spårv. 1,435.	Skd. № 2	Dagligen № 4	№ 38	№ 6	№ 40	№ 8	№ 42	S. o. Hd. № 10	Skd. № 10	S. o. Hd. № 44	S. o. Hd. № 12	Skd. № 12	S. o. Hd. № 46	S. o. Hd. № 14	Skd. № 14	S. o. Hd. № 48
			Fr. Stadsgården	650	800	820	900	920	1000	1020	1100	1100	1120	1200	1200	1220	100	100	120
2	0,15	0,15	» Henriksdal	×	|	×	|	×	|	×	|	×	×	|	×	×	|	×	×
3	0,25	0,15	» Sickla	×	|	×	|	×	|	×	|	×	×	|	×	×	|	×	×
4	0,25	0,15	» Nacka	×	|	×	|	×	|	×	|	×	×	|	×	×	×	×	×
5	0,25	0,15	» Saltsjö-Järla	×	|	×	|	×	|	×	|	×	×	|	×	×	|	×	×
6	0,30	0,15	Till Storängen	×	|	837	|	937	|	1037	|	×	1137	|	×	1237	|	×	137
8	0,50	0,25	» Saltsjö-Dufnäs	710	813		913		1013		1113	1117		1213	1217		113	117	
—			Fr. Saltsjö-Dufnäs	711	815	...	915	...	1015	...	1115	1118	...	1215	1218	...	115	118	...
10	0,75	0,25	» Östervik	×	×	...	...	...	|	...	×	×	...	|	|	...	|	|	...
11	0,75	0,25	« Fisksätra	|	|	...	|	...	|	...	×	×	...	|	|	...	|	|	...
14	0,75	0,25	» Neglinge	×	×	...	×	...	×	...	×	×	...	×	×	...	×	×	...
15	0,75	0,25	» Ringvägen	×	×	...	×	...	×	...	×	×	...	×	×	...	×	×	...
16	0,75	0,25	Till Saltsjöbaden	730	830	...	930	...	1030	...	1130	1133	...	1230	1233	...	130	133	...

Km.	Station	S. o. Hd. № 16	Skd. № 16	S. o. Hd. № 50	Dagligen № 18	№ 52	№ 20	№ 54	№ 22	№ 56	№ 24	№ 58	№ 26	№ 60	№ 28	№ 30	№ 32	№ 34	№ 36
	Fr. Stadsgården	200	200	220	300	320	400	420	500	520	600	620	700	720	800	900	1000	1100	1200
2	» Henriksdal	|	×	×	|	×	|	×	|	×	|	×	|	×	×	×	×	×	×
3	» Sickla	|	×	×	|	×	|	×	|	×	|	×	|	×	×	×	×	×	×
4	» Nacka	|	×	×	|	×	|	×	|	×	|	×	|	×	×	×	×	×	×
5	» Saltsjö-Järla	|	×	×	|	×	|	×	|	×	|	×	|	×	×	×	×	×	×
6	Till Storängen	|	×	237	× Skd.	337	|	437	|	537	|	637	|	×	×	×	×	×	×
8	» Saltsjö-Dufnäs	213	217		313		413		513		613		713	742	817	917	1017	1117	1217
—	Fr. Saltsjö-Dufnäs	215	218	...	315	...	415	...	515	...	615	...	715	744	818	918	1018	1118	1218
10	» Östervik	×	×	...	|	...	×	...	Skd. ×	...	× S. o H.	...	|	×	|	×	|	|	×
11	« Fisksätra	|	|	...	|	...	|	...	|	...	×	...	|	×	|	|	|	|	×
14	» Neglinge	×	×	...	×	...	×	...	×	...	×	...	×	754	×	×	×	×	×
15	» Ringvägen	×	×	...	×	...	×	...	×	...	×	...	×		×	×	×	×	×
16	Till Saltsjöbaden	230	233	..	330	...	430	...	530	...	630	...	730	...	833	933	1033	1133	1233

Saltsjöbaden—Stockholm (Stadsgården).

Ångfärjor gå mellan Carl XII:s torg och Stadsgården med 15 minuters mellanrum från 735 till 1105. Senare går färja från Carl XII:s torg 1120 och 1200 samt från Stadsgården 1150.

Km.	Enkla bilj.	Barn-bilj.	Stockh.—Saltsjöns järnv., spårv. 1,435.	Skd. № 1	Dagligen № 37	№ 3	№ 39	№ 5	№ 41	№ 7	№ 43	S. o. Hd. № 9	Skd. № 9	S. o. Hd. № 45	S. o. Hd. № 11	Skd. № 11	S. o. Hd. № 47	S. o. Hd. № 13	Skd. № 13	S. o. Hd. № 49
—			Fr. Saltsjöbaden	655	...	800	...	900	...	1000	...	1100	1100	...	1200	1200	...	100	100	...
1	0,10	0,10	» Ringvägen	×	...	×	...	×	...	×	...	×	×	...	×	×	...	×	×	...
4	0,10	0,10	» Neglinge	×	735	×	...	×	...	×	...	×	×	...	×	×	...	×	×	...
5	0,25	0,15	» Fisksätra	|	×	|	...	|	...	|	...	×	×	...	|	|	...	|	|	...
7	0,25	0,15	» Östervik	×	×	|	...	|	...	×	...	|	|	...	|	×	...	|	|	...
	0,25	0,15	Till Saltsjö-Dufnäs	709	745	814	...	914	...	1014	...	1114	1116	...	1214	1216	...	114	116	...
—			Fr. Saltsjö-Dufnäs	711	750	815	...	915	...	1015	...	1115	1118	...	1215	1218	...	115	118	...
9	0,30	0,15	» Storängen	×	753	|	853	|	953	|	1053	|	×	1153	|	×	1253	|	×	153
10	0,50	0,25	» Saltsjö-Järla	×	×	|	×	|	×	|	×	|	×	×	|	×	×	|	×	×
11	0,50	0,25	» Nacka	×	×	|	×	|	×	|	×	×	×	×	|	×	×	|	×	×
12	0,50	0,25	» Sickla	×	×	|	×	|	×	|	×	|	×	×	|	×	×	|	×	×
13	0,75	0,25	» Henriksdal	×	×	|	×	|	×	|	×	|	×	×	|	×	×	|	×	×
15	0,75	0,25	Till Stadsgården	730	809	830	909	930	1009	1030	1109	1130	1133	1209	1230	1233	109	130	133	209

Km.	Station	S. o. Hd. № 15	Skd. № 15	S. o. Hd. № 51	Dagligen № 17	№ 53	№ 19	№ 55	№ 21	№ 57	№ 23	№ 59	№ 25	№ 27	№ 29	№ 31	№ 33	№ 35
—	Fr. Saltsjöbaden	200	200	...	300	...	400	...	500	...	600	...	700	800	900	1000	1100	1200
1	» Ringvägen	×	×	...	×	...	×	...	×	...	×	...	×	×	×	×	×	×
4	» Neglinge	×	×	...	×	...	×	...	×	...	×	...	×	×	×	×	×	×
5	» Fisksätra	|	|	...	|	...	|	...	|	...	×	...	|	|	|	|	|	|
7	» Östervik	|	|	...	×	...	|	...	|	...	|	...	×	|	|	×	|	×
	Till Saltsjö-Dufnäs	214	216	...	314	...	414	...	514	...	614	...	714	816	916	1016	1116	1216
—	Fr. Saltsjö-Dufnäs	215	218	...	315	...	415	...	515	...	615	...	715	818	918	1018	1118	1218
9	» Storängen	|	×	253	|	353	|	453	|	553	|	653	×	×	×	×	×	×
10	» Saltsjö-Järla	|	×	×	|	×	|	×	|	×	|	×	|	×	×	×	×	×
11	» Nacka	|	×	×	|	×	|	×	|	×	|	×	|	×	×	×	×	×
12	» Sickla	|	×	×	|	×	|	×	|	×	|	×	|	×	×	×	×	×
13	» Henriksdal	|	×	×	|	×	|	×	|	×	|	×	|	×	×	×	×	×
15	Till Stadsgården	230	233	309	330	409	430	509	530	602	630	702	730	833	933	1033	1133	1233

Biljetter skola ovilkorligen lösas å afgångsstation där biljettförsäljning är anordnad.
Å tåget säljes biljetter endast från hållplatserna.
Årsbiljett linjen Stadsg.—Saltsjöbaden 100 kr., kombinerad med färja 115 kr.
» » Stadsg.-Saltsjö-Dufnäs 75 » » » » 90 »
» » Stadsg.—Storängen 55 » » » » 70 »
» » Statsg.—Järla 50 » » » » 65 »
Saisonbiljett linjen Stadsgården—Saltsjöbaden 45 kr.
» » Stadsgården—Järla 25 kr.
20 st. 75-öres partibiljetter Stadsgården—Saltsjöbaden 10 kr.
20 st. 50-öres partibiljetter Stadsgården—Saltsjö-Dufnäs 7 kr.

Resande fr. o. t. Sickla, Nacka, Saltsjö-Järla o. Storängen, t. el. fr. station å linjen Saltsjö-Dufnäs—Saltsjöbaden som måste begagna sig af tågombyte vid Henriksdal äga resa på direkt biljett.
Biljettkort till Saltsjöbaden om 30 klipp 12 kr.
Biljettkort till Storängen om 20 klipp 5 kr.
Biljettkort till Jerla om 20 klipp 4 kr.
Månadsbiljett för skolbarn 10 kr.
Barn under 12 år betalar half afgift, under 3 år ingen afgift.
Afgift för hundar 25 öre.
Tur- o. returbilj. Stadsg.—Neglinge—Saltsjöb. eller omvändt 1 kr.

Tur- och returbilj. Stadsg.—Saltsjö-Dufnäs eller omvändt 75 öre
Tur- och returbiljett gäller endast afstämplingsdagen.
Godsexpeditionerna äro öppna, söckendagar kl. 7 f. m.—7 e. m.
Paketgods, som betalas vid afsändandet, kan inlämnas omedelbart före resp. tågs afgång.
Tågen som afgå kl. 8, 9 och 10 f. m. samt kl. 3, 4, och 6 e. m. i båda riktningarna medföra ej fraktgods till mellanstationer och anhalter.
Vid Statsgården är tillfälle beredt att mot afgift få inlämna reseffekter.

46. Stockholm—Värtan.

Km.	Statens järnv., spårv. 1,435.	Pt. 60 III Söckendagar
	Fr. Stockholm C.	600
2	» Karlberg	×
3	» Tomteboda	618
3	» Norrtull	623
5	» Albano	627
8	Till Värtan	638

Biljettpris enl. zontaxan, se tab. A s. 6.

Karl Bratts Bokbinderi
STOCKHOLM.
Linieranstalt och Kontorsbokfabrik
52 Klarabergsgatan 52
Telef.: Riks Norr 1 35. Allm. 56 20.

KÖP 1:a Klass Specerier och Konserver samt Ångrostadt Kaffe af endast naturela och höga Kvaliteer hos Carl Dahlgren, Stockholm, Nybrogatan 40.

SV. KOMM. den 30 Nov. 1912.

43.

Snabbaste förbindelse

Stockholm—Visby.

Person- och godssamtrafik mellan fastlandets och Gotlands järnvägsstationer med direkta biljetter, genomgående polettering af resgods och fri omlastning af gods i Nynäshamn.

Se vidare Ångfartygsaktiebolaget Gotlands turlista och annons i dagliga tidningarna.

STOCKHOLM—NYNÄS JÄRNVÄG

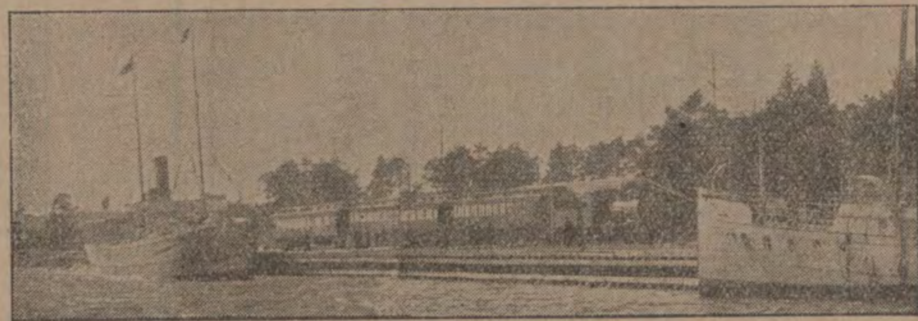

Sjöförbindelser

via Nynäshamn med RIGA samt VISBY, VÄSTERVIK, OSKARSHAMN, BORGHOLM o. KALMAR.

Se vidare annons i dagliga tidningarna.

Biljettpris från Stockholm II kl.	III kl.	Stationer	Söckendagar Pt. 83	Pt. 89	Pt. 91	Pt. 95	St153	Pt155	Pt. 99	Bt149	Pt. 159
		Fr. Stockholm Central	645	924	1200	323	406	522	638	815	922
		Fr. Stockholm Södra	...	922	1158	314	...	...	624	814	...
		Fr. Älfsjö	708	946	1227	345	p421	p538	705	834	944
0,60	0,40	» Fagersjö	a	×	a	×	|	×	×	×	a
0,75	0,50	» Södertörns Villastad	×718	×956	×1237	356	|	550	716	846	953
0,90	0,60	» Trångsund	|	×	a	×	|	×	×	×	|
1,05	0,70	» Drefviken	a	×	a	×	|	×	×	×	|
1,20	0,80	» Österhaninge	×735	×1018	1257	×418	|	613	734	904	|
1,50	1,00	» Jordbro	×	|	|	|	|	×	Ank.	Ank.	|
1,50	1,00	» Västerhaninge	×743	1021	×104	421	|	622			1008
1,65	1,10	» Tungelsta	×749	1027	×110	427	|	628	...	...	1014
1,80	1,20	» Hemfosa	×756	a1033	|	|	|	636	...	...	a1021
1,95	1,30	» Sorunda	×803	×1039	|	|	|	644	...	...	a1027
1,95	1,30	» Ösmo	811	1046	×127	444	|	652	...	...	1034
1,95	1,30	» Valsjö	×818	×1052	a134	×451	|	659	...	...	a1040
1,95	1,30	» Kullsta	a824	1058	|	|	|	705	...	...	a1046
1,95	1,30	» Nynäs Hafsbad	a	a	a	|	506	a	...	...	a
1,95	1,30	Till Nynäshamn	829	1104	146	500	509	711	...	...	1052

Stationer	Sön- och Helgdagar Pt. 87	Pt. 89a	St. 151	Pt. 91	Pt. 95	Pt155	Pt. 99	Bt. 149	Pt. 159	Pt. 59	St. 157
Fr. Stockholm Central	824	924	1035	1200	323	522	638	815	922	1028	1120
Fr. Stockholm Södra	822	922	...	1158	314	...	624	814	...	...	...
Fr. Älfsjö	846	946	p1051	1227	345	p538	705	834	944	1037	p1136
» Fagersjö	×	×	|	a	×	×	×	×	|	×	|
» Södertörns Villastad	×857	958	|	×1237	356	550	716	846	953	1048	a1144
» Trångsund	×	×	|	a	×	×	×	×	|	×	|
» Drefviken	×	×	|	a	×	×	×	×	|	×	|
» Österhaninge	918	1018	|	1257	×418	613	734	904	|	1105	|
» Jordbro	×	|	|	|	|	×	Ank.	Ank.	|	Ank.	|
» Västerhaninge	928	1027	|	×104	421	622			1008		a1200
» Tungelsta	933	1034	|	×110	427	628	...	...	1014	...	a1205
» Hemfosa	Ank.	×1042	|	|	|	636	...	...	a1021	...	|
» Sorunda		×1049	|	|	|	644	...	...	a1027	...	|
» Ösmo	...	1057	|	×127	444	652	...	...	1034	...	|
» Valsjö	...	×1104	|	a134	×451	659	...	...	a1040	...	|
» Kullsta	...	1111	|	|	|	705	...	...	a1046	...	|
» Nynäs Hafsbad	...	a	1135	a	a	a	...	...	a	...	a
Till Nynäshamn	...	1117	1139	146	500	711	...	...	1052	...	1235

Km	Stationer	Söckendagar Bt. 84	Bt. 86	Pt. 88	St. 152	Pt. 166	Pt154	Pt100	Bt. 150	Pt. 58
	Fr. Nynäshamn	...	600	740	842	1052	255	545	...	815
1	» Nynäs Hafsbad	...	|	p	846	p	p	p	...	p
3	» Kullsta	...	609	751	|	|	|	|	...	×821
7	» Valsjö	...	616	801	|	×1104	×306	|	...	×826
12	» Ösmo	...	630	810	|	1112	×313	|	...	834
17	» Sorunda	...	640	×817	|	×1118	|	|	...	×841
23	» Hemfosa	...	650	×824	|	p1124	|	|	...	×847
28	» Tungelsta	...	704	832	|	1132	×329	×616	...	855
32	» Västerhaninge	...	717	839	|	1139	×334	×622	...	901
35	» Jordbro	...	×	|	|	|	|	|	...	p
38	» Österhaninge	620	736	850	|	×1147	|	|	742	914
42	» Drefviken	634	×	×	|	×	×	×	×	|
46	» Trångsund	×	×	×	|	×	×	|	×	|
48	» Södertörns Villastad	647	756	908	|	×1204	×356	646	800	|
51	» Fagersjö	×	×	×	|	×	×	×	×	|
55	Till Älfsjö	700	809	919	a930	1215	a406	657	812	933
63	Till Stockholm Södra	739	839	957	...	1242	...	722	843	...
	Till Stockholm Central	728	831	941	946	1241	422	721	831	1001

Stationer	Sön- och Helgdagar Bt. 86	Bt 88a	Pt152a	Pt. 604	Pt. 166a	Pt 154	Pt 100	Bt 150	Pt 58	St 156	Pt. 60
Fr. Nynäshamn	600	...	823	...	1105	255	545	...	815	910	...
» Nynäs Hafsbad	|	...	p	...	p	p	p	...	p	915	...
» Kullsta	609	...	|	...	|	|	|	...	×821	|	...
» Valsjö	616	...	×835	...	×1117	×306	|	...	×826	|	...
» Ösmo	630	...	843	...	1126	×313	|	...	834	|	...
» Sorunda	640	...	|	...	×1133	|	|	...	×841	|	...
» Hemfosa	650	...	|	...	p1140	|	|	...	×847	|	...
» Tungelsta	704	...	903	1046	|	×329	×616	...	855	|	...
» Västerhaninge	717	...	910	×1058	|	×334	×622	...	901	|	...
» Jordbro	×	...	|	|	|	|	|	...	p	|	...
» Österhaninge	736	830	|	1106	|	|	|	742	914	|	1001
» Drefviken	×	844	|	×	|	×	×	×	|	|	×
» Trångsund	×	×	|	×	|	×	|	×	|	|	×
» Södertörns Villastad	756	857	|	1124	|	×356	646	800	|	|	1018
» Fagersjö	×	×	|	×	|	×	×	×	|	|	×
Till Älfsjö	809	913	a930	1134	1215	a406	657	812	933	a959	1029
Till Stockholm Södra	839	957	...	...	1242	...	722	843	...	...	...
Till Stockholm Central	831	941	946	*1218	1241	422	721	831	1001	1015	1051

* Då statsbanans tåg 604 är inställdt, är ankomsttiden till Stockholms C. kl. 1241.

Direkta II och III klass vagnar till och från Stockholms Centralstation i alla tåg med undantag af tågen 149, 150 och 604. Tågen 149, 150 och 604 medföra endast III kl. vagnar å statsbanan. Tåg, som utgå från hamnen i Nynäs, afgå därifrån 10 minuter före afgångstiden från Nynäshamn.

Liljeholmens

Ljus **Ljus**

Oöfverträffade i hvithet och ljusstyrka.

72. Norrköping—Valdemarsvik.

Km.		Söckendagar Bt. 11	Lt. 31	Gt. 21	Pt. 1	Lt. 35	Sön- och Helgdagar Pt. 51	Lt. 41	Pt. 53	Pt. 1	Lt. 35
	Fr. Stockholm 20 a	:1020	...	840	1233	316	:1020	...	840	1233	316
	» Göteborg 21 b	:1214	:1010	...	728	1214	:1010	...	...	728	1214
	» Linköping 20 b	733	520	1127	357	...	520	643	1127	357	...
	» Finspång 64	...	...	1035	140	656	...	715	1035	140	656
	Norrk.—Söderk.—Vikbol. j., spårv. 0,891..										
	Fr. Norrköping Ö.	600	800	115	600	835	800	1005	115	600	835
3	» Brånnestad	×	×	×	×	×	×	×	×	×	×
6	» Kummelby 73	617	817	135	613	850	817	1019	129	613	850
8	» Tingstad	×	×	×	×	×	×	×	×	×	×
11	» Korsbrinken	×	×	×	×	×	×	×	×	×	×
16	Till Söderköping	642	844	202	634	915	844	1040	150	634	915
	Fr. Söderköping	650	—	209	636	—	848	—	154	636	...
20	» Skönberga	×	...	×	×	...	×	...	×	×	...
26	» Skäresta	723	...	251	701	...	915	...	221	701	...
29	» Skälboö	×	...	×	×	...	×	...	×	×	...
35	» Ringarum	751	...	321	717	...	932	...	237	717	...
37	» Strolången	×	...	×	×	...	×	...	×	×	...
41	» Yxningen	×	...	×	×	...	×	...	×	×	...
44	» Gusum	823	...	403	736	...	951	...	256	736	...
49	» Birkekärr	×	...	×	×	...	×	...	×	×	...
55	Till Valdemarsvik	845	...	430	755	...	1010	...	315	755	...

Färden mellan Norrköping Ö. och Norrköping S. J. tager med droska eller spårvagn en tid af c:a 15 minuter.

Valdemarsvik—Norrköping.

Km.	Norrk.—Söderk.—Vikbol. j., spårv. 0,891.	Söckendagar Lt. 30	Bt. 12	Pt. 2	Lt. 34	Gt. 22	Sön- och Helgdagar Lt. 30	Pt. 50	Pt. 2	Lt. 34	Pt. 52
	Fr. Valdemarsvik	...	630	1115	...	550	...	720	1115	...	630
6	» Birkekärr	...	×	×	...	×	...	×	×	...	×
11	» Gusum	...	704	1139	...	625	...	745	1139	...	654
14	» Yxningen	...	×	×	...	×	...	×	×	...	×
18	» Strolången	...	×	×	...	×	...	×	×	...	×
20	» Ringarum	...	746	1158	...	710	...	805	1158	...	716
26	» Skälboö	...	×	×	...	×	...	×	×	...	×
29	» Skäresta	...	809	1219	...	744	...	827	1219	...	745
35	» Skönberga	...	×	×	...	×	...	×	×	...	×
39	Till Söderköping	...	831	1237	...	816	...	846	1237	...	814
	Fr. Söderköping	650	845	1240	515	820	650	850	1240	515	820
44	» Korsbrinken	×	×	×	×	×	×	×	×	×	×
47	» Tingstad	×	×	×	×	×	×	×	×	×	×
49	» Kummelby 73	715	915	102	546	850	715	915	102	540	850
52	» Brånnestad	×	×	×	×	×	×	×	×	×	×
55	Till Norrköping Ö.	730	930	114	558	905	730	930	114	558	905
	Till Finspång 64	1025	...	320	...	1040	1025	...	320	...	1040
	» Linköping 20 a	1052	134	239	822	1137	1052	134	239	822	1137
	» Göteborg 21 a	705	...	907	...	702:	705	...	907	...	702:
	» Stockholm 20 b	1221	...	623	...	658:	1221	...	623	...	658:

ARVID NORDQUIST'S HANDELSAKTIEBOLAG, Stockholm.

Konserver, Specerier etc. samt Säsongvaror för middagar och fester.

KATALOG sändes på begäran franco.

47. Oxelösund—Flen—Valskog—Kolbäck.

Km.	Oxelösund—Flen—Västmanlands järnv., spårv. 1,435.		Bt. 10 II III		Pt. 2 II III	Gt. 44 II III			Pt. 4 II III		Gt. 48 II III	Bt. 16 II III
	Fr. Oxelösund	...	...	...	756	924	...	...	255	...	510	740
5	» Stjärnholm	...	...	...	804	936	...	...	303	...	522	749
13	Till Nyköping	...	...	...	815	952	...	...	313	...	538	802
	Fr. Nyköping	...	...	...	819	1000	...	...	318	...	544	810
22	» Larslund	...	...	...	833	1019	...	...	332	...	605	825
27	» Stigtomta	...	...	...	840	1031	...	...	340	...	615	834
35	» Vrena	...	...	...	855	1052	...	...	356	...	634	849
42	» Bettna	...	...	...	905	1110	...	...	405	...	649	859
49	» Vadsbro	...	...	...	916	1128	...	...	416	...	708	913
55	» Silinge	...	...	...	926	1144	...	...	426	...	723	925
62	Till Flen	...	...	...	937	1200	...	...	438	...	740	937
	Till *Stockholm C.* 21 b	...	...	...	1221	455	...	...	646	...	1043	658
	» *Örebro* 21 b, 23	...	...	...	111	513	...	...	...	...	1112	147
	» *Göteborg S. J.* 21 a	...	...	...	705	907	...	...	...	...	...	702
	» *Norrköping* 20 a	...	...	...	1211	139	...	...	752	...	1021	1121
	» *Linköping* 20	...	...	...	134	239	...	...	...	...	1137	1216
	» *Malmö* 20 a	...	...	...	...	936	...	...	...	...	...	715
	Fr. *Malmö* 20 b	...	300	...	1022	...	...	...	732	...	...	...
	» *Linköping* 20	...	122	...	643	...	...	...	239	...	357	...
	» *Norrköping* 20 b	...	236	...	802	...	...	...	336	...	523	...
	» *Göteborg S. J.* 21, 20	...	1010	...	...	...	...	...	728	...	1214	...
	» *Örebro* 23, 21	...	1220	...	720	...	...	...	118	...	432	...
	» *Stockholm C.* 21 b	...	1000	...	840	1027	...	...	1233	...	615	...
	Fr. Flen	...	550	...	1034	1240	...	...	458	...	840	...
69	» Mellösa	...	601	...	1043	1254	...	...	507	...	854	...
77	» Hälleforsnäs	...	615	...	1055	113	...	...	519	...	912	...
	» *Harsjön* (h.-p.)	...	624	...	1103	123	...	...	526	...	923	...
88	» Bälgviken ⊙	...	635	...	1113	138	...	...	536	...	937	...
93	» Hällsta	...	644	...	1120	149	...	...	544	...	947	...
98	» Skogstorp	...	652	...	1127	159	...	...	551	...	957	...
103	Till Eskilst. C.	...	700	...	1134	210	...	...	558	...	1008	...
	Till *Nyby bruk* 48	...	736	...	1231	330	...	...	630	...	1035	...
	» *Strängnäs* 48	...	913	...	401	...	...	...	755	...	...	...
	» *Mariefred* 48	...	907	...	303	...	...	...	752	...	...	...
	» *Södertälje* 48	...	1012	...	400	...	Bt. 22	Gt. 66	856	...	...	...
	» *Stockholm C.* 48, 21	...	1107	...	455	...	II III	II III	954	...	...	...
	Fr. *Stockholm C.* 21 a, 48	...	...	Bt. 32	840	840	...	718	718	...	...	...
	» *Södertälje* 48	...	...	II III	809	809	...	202	202	...	...	...
	» *Mariefred* 48	...	...	405	1010	1010	...	307	307	Gt. 68	...	...
	» *Strängnäs* 48	...	...	...	958	958	...	207	207	II III	...	...
	» *Nyby bruk* 48	Gt. 60 II III	657	820	1134	110	110	403	546	700	...	...
			Bt. 20			Gt. 64						
	Fr. Eskilstuna C. ⊙	543	729	1018	1240	218	327	446	610	805	...	...
	» *Hällby* (h.-p.)	↓	↓	×	↓	×)	×	↓	×	↓	...	...
109	» Folkesta	558	731	1029	1248	230	340	456	622	812	...	...
114	Till Rekarne	610	742	1038	1255	241	351	506	627	830	...	...
	Fr. Rekarne	630	↓	1038	↓	242	↓	515	↓	838	...	...
120	» Östertibble	645	↓	1047	↓	255	↓	528	↓	851	...	...
123	» *Torpaslätt*	655	↓	1052	↓	302	↓	535	↓	858	...	...
129	» Kungsör	722	↓	1102	↓	317	↓	549	↓	914	...	...
138	Till Valskog	741	↓	1118	↓	336	↓	607	↓	934	...	...
	Till *Köping* 35	804	↓	1758	↓	355	↓	628	↓	...	...	...
	» *Arboga* 35	851	↓	1135	↓	423	↓	633	↓	951	...	...
	» *Frövi* 35	1020	↓	1222	↓	507	↓	800	↓	1042	...	...
	» *Örebro* 35, 23	1123	↓	109	↓	552	↓	918	↓	1123	...	...
Km.	Fr. Rekarne	...	749	...	1255	...	351	...	627	...	...	...
3	» Kvicksund	...	749	...	100	...	400	...	632	...	...	...
10	» Strömsholm	...	804	...	109	...	415	...	641	...	...	...
	» *Stuteriet* (h.-p.)	...	×809	...	×118	...	×420	...	×645	...	...	...
18	Till Kolbäck	...	821	...	122	...	422	...	653	...	...	...
	Till *Köping* 35	...	1107	...	356	...	600	...	929	...	...	...
	» *Västerås* 35	...	855	...	758	...	628	...	722	...	...	...
	» *Sala* 35, 39	...	1116	...	319	...	...	...	943	...	...	...
	» *Enköping* 35	...	959	...	301	...	...	...	821	...	...	...
	» *Stockholm* 35	...	1118	...	422	...	...	...	940	...	...	...

Biljettpris enligt zontaxa.

Zon	Km.	Biljettpris II	III
1	1—7	0,30	0,20
1½	8—10	0,45	0,30
2	11—14	0,60	0,40
2½	15—17	0,75	0,50
3	18—21	0,90	0,60
3½	22—24	1,05	0,70
4	25—28	1,20	0,80
4½	29—31	1,35	0,90
5	32—35	1,50	1,00
5½	36—38	1,65	1,10
6	39—42	1,80	1,20
6½	43—45	1,95	1,30
7	46—49	2,10	1,40
7½	50—52	2,25	1,50
8	53—56	2,40	1,60
9	57—65	2,70	1,80
10	66—74	3,00	2,00
11	75—83	3,30	2,20
12	84—92	3,60	2,40
13	93—101	3,90	2,60
14	102—110	4,20	2,80
15	111—119	4,50	3,00
16	120—128	4,80	3,20
17	129—138	5,10	3,40

Tur- och returbiljetter till dubbla zonbiljettpriset samt partibiljetter i häften om 20 st. III kl. till pris af 2½ öre per kilometer tillhandahållas vid vissa stationer till Nyköping och vid vissa till Eskilstuna C.

Sön- och hälgdagar säljas tur- och returbiljetter (s. k. söndagsbiljetter) till oförändrade pris, gällande för återresa samma dag.

Direkta personvagnar medföras:
Flen—Kolbäck—Stockholm i № 10 o. 20; *Stockholm—Kolbäck—Eskilstuna* i № 23; *Oxelösund—Kolbäck—Stockholm* i № 2; *Stockholm—Kolbäck—Eskilstuna* i № 9; *Oxelösund—Kolbäck—Stockholm* i № 4; *Stockholm—Kolbäck—Eskilstuna* i № 5.

)Lördagar o. hälgdagsaftnar samt Sön- och hälgdagar.

Kolbäck—Valskog—Flen—Oxelösund.

Km.	Oxelösund—Flen—Västmanlands järnv., spårv. 1,435.	Gt. 61 II III		Bt. 21 II III	Gt. 63 II III	Bt. 23 II III	Gt. 65 II III	Pt. 9 II III	Gt. 67 II III	Gt. 69 II III	Pt. 5 II III
	Fr. *Stockholm* 35	...	...	...	...	800	...	1245	...	...	615
	» *Enköping* 35	...	...	...	...	919	...	204	...	...	736
	» *Sala* 39, 35	...	...	...	...	755	...	135	...	...	610
	» *Västerås* 35	...	...	610	...	1019	...	309	...	...	841
	» *Köping* 35	...	...	610	...	808	...	110	...	...	632
	Fr. Kolbäck	...	...	717	...	1052	...	341	...	...	915
	» *Stuteriet* (h.-p.)	...	...	×726	...	×1101	...	×347	...	...	×921
8	» Strömsholm	...	...	733	...	1108	...	352	...	...	927
15	» Kvicksund	...	...	748	...	1121	...	400	...	...	936
18	Till Rekarne	...	...	754	...	1128	...	405	...	...	941
	Fr. *Örebro* 23, 35	...	...	↓	610	↓	1101	↓	...	425	↓
	» *Frövi* 35	...	...	↓	652	↓	1156	↓	1235	512	↓
	» *Arboga* 35	...	...	↓	741	↓	1242	↓	258	602	↓
	» *Köping* 35	...	...	↓	805	↓	1225	↓	400	525	↓
Km.	Fr. Valskog	527	...	↓	833	↓	1256	↓	415	622	↓
9	» Kungsör	547	...	↓	859	↓	116	↓	435	644	↓
15	» *Torpaslätt*	600	...	↓	915	↓	129	↓	448	657	↓
18	» Östertibble	608	...	↓	926	↓	137	↓	455	705	↓
24	Till Rekarne	621	...	↓	939	↓	150	↓	508	718	↓
	Fr. Rekarne	622	...	759	945	1133	152	405	509	722	941
29	» Folkesta ⊙	635	...	812	1000	1145	204	412	522	736	948
	» *Hällby* (h.-p.)	↓	...	×	↓	×	↓	↓	↓	×	↓
35	Till Eskilstuna C.	648	...	825	1013	1158	217	420	535	742	956
	Till *Nyby bruk* 48	736	...	1039	1039	1231	330	459	630	832	1035
	» *Strängnäs* 48	913	...	...	401	401	...	755	755	...	...
	» *Mariefred* 48	907	...	...	303	303	...	752	752	...	...
	» *Södertälje* 48	1012	...	...	400	400	...	856	856	...	...
	» *Stockholm C.* 48, 21 b	1107	...	...	455	455	...	954	954	...	...
	Fr. *Stockholm C.* 21 a, 48	...	...	...	...	...	840	...	718	...	...
	» *Södertälje* 48	...	...	...	...	...	809	...	202	...	...
	» *Mariefred* 48	...	...	...	405	...	1010	...	307	...	...
	» *Strängnäs* 48	...	...	...	...	...	958	...	207	...	...
	» *Nyby bruk* 48	...	...	820	Gt. 43	...	710	...	546	700	...
		...	...	Pt. 1	II III	...	Pt. 3		Gt. 47	Bt. 15	...
	Fr. Eskilstuna C. ⊙	...	...	840	1036	...	342	...	608	845	...
40	» Skogstorp	...	...	847	1047	...	349	...	619	853	...
45	» Hällsta	...	...	854	1058	...	356	...	629	900	...
50	» Bälgviken	...	...	901	1112	...	403	...	642	911	...
	» *Harsjön* (h.-p.)	...	...	912	1133	...	414	...	704	924	...
61	» Hälleforsnäs	...	...	919	1143	...	421	...	714	932	...
69	» Mellösa	...	...	930	1159	...	432	...	730	944	...
76	Till Flen	...	...	940	1213	...	442	...	744	955	...
	Till *Stockholm* 21 b	...	...	1221	455	...	646	...	1043	658	...
	» *Örebro* 21, 23	...	...	111	513	...	...	...	1112	147	...
	» *Göteborg S. J.* 21 a	...	...	705	907	...	...	...	...	702	...
	» *Norrköping* 20 a	...	...	1211	139	...	752	..	1021	1121	...
	» *Linköping* 20	...	Bt. 11	134	239	...	...	..	1137	1216	...
	» *Malmö* 20 a	...	II III	...	936	...	...	...	...	715	...
	Fr. *Malmö* 20 b	...	300	1022	...	...	732	...	...	...	...
	» *Linköping* 20	...	122	643	...	...	239	...	357	...	...
	» *Norrköping* 20 b	...	236	802	...	...	336	...	523	...	...
	» *Göteborg S. J.* 21 b	...	1010	...	...	...	728	...	1214	...	...
	» *Örebro* 23, 21	...	1220	720	...	...	118	...	432	...	...
	» *Stockholm C.* 21 a	...	1000	840	1027	...	1233	...	615	...	...
	Fr. Flen	...	605	1037	1245	...	500	...	842	...	...
83	» Silinge	...	617	1049	102	...	511	...	859	...	...
89	» Vadsbro	...	628	1058	117	...	521	...	914	...	...
96	» Bettna	...	641	1110	134	...	532	...	932	...	...
103	» Vrena	...	651	1119	152	...	541	...	950	...	...
111	» Stigtomta	...	706	1133	211	...	556	...	1009	...	...
116	» Larslund	...	716	1141	223	...	605	...	1022	...	...
125	Till Nyköping	...	727	1152	240	...	616	...	1038	...	...
	Fr. Nyköping	...	732	1156	245	...	619	...	1041	...	...
133	» Stjärnholm	...	744	1207	303	...	630	...	1059	...	...
138	Till Oxelösund	...	753	1215	315	...	638	...	1110	...	...

"CITY" Hotell & Pensionat
BRUNNSGRAND 5 (3:dje huset från Skeppsbron)
rekommenderar sina väl möbl. Rum fr. Kr. 1:25 till högre pris. A. T. 267 84.

48. Mälarbadens hamn—Nyby bruk (Torshälla)—Eskilstuna—Mariefred—Södertälje (Stockholm).

Km.	Norra Södermanlands järnväg, spårv. 1,435.	Gt. 6 Skd.	Pt. 68	St. 70	Pt. 76	Bt. 14 S. o. Ht.
	Fr. *Mälarbadens hamn*	...	...	)1252	...	...
1	» Mälarbaden	...	...	)100	...	...
4	» Nyby bruk (Torshälla)	...	657	110	546	...
8	» Hällby brunn	...	705	117	554	...
12	Till Eskilstuna C.	...	713	125	602	...
	Fr. *Malmö* 20 b, 47	...	300	1022	732	...
	» *Göteborg* 21 b, 47	...	1010	...	728	...
	» *Kolbäck* 47	...	...	1052	341	...
	» *Valskog* 47	...	521	833	415	...
Km.	Fr. Eskilstuna C.	...	717	130	612	...
1	» Eskilstuna S.	625	723	136	617	709
8	» Hällberga	655	736	×148	629	718
15	» Ärila	801	751	158	641	738
21	» Eklången	826	801	×207	650	748
25	Till Stålboga	840	808	×217	657	755
	Till *Malmköping* 48 b	1211	903	...	736	...
	Fr. *Malmköping* 48 b	...	630	...	555	...
	Fr. Stålboga	910	811	×217	659	808
33	» Byringe	936	823	×228	710	820
42	Till Åkers styckebruk	956	837	241	723	835
	Till *Strängnäs*	1130	913	401	755	935
	Fr. *Strängnäs*	958	747	207	615	810
Km.	Fr. Åkers styckebruk	1100	844	243	730	905
5	Till Läggesta	1110	852	262	738	918
9	Till *Mariefred* (Gripsholm)	1136	907	303	752	920
	Fr. *Mariefred* (Gripsholm)	1100	842	244	729	...
	Fr. Läggesta	1125	857	258	741	...
12	» Taxinge Näsby	1146	909	305	753	...
	Ryssjö brink	×	×	↓	×	...
23	» Nykvarn	125	932	323	814	...
	Johannesdal	×	↓	↓	↓	...
29	» Almnäs	149	942	×331	828	...
35	» Tvetaberg	210	958	×340	834	...
40	Till Saltskog	220	1001	347	842	...
	Till *Stockholm C.* 21 b	...	1107	455	954	...
	» *Malmö* 21 a	...	936	...	715	...
	» *Göteborg* 21 a	...	907	...	702	...
	Fr. Saltskog	256	1007	355	851	...
41	Till Södertälje	301	1012	400	856	...
	Fr. Södertälje	№ 18 430	...	...	...	...
45	Till Södertälje uthamn	440	...	...	...	...

) Sön- och helgdagar.

Tågen 68, 70 o. 76 medföra direkta personvagnar till Stockholm. **Biljettpris Eskilstuna—Stockholm C. enkel II klass Kr. 5,40; III klass Kr. 3,60.**

(Stockholm) Södertälje—Mariefred—Eskilstuna—Nyby bruk (Torshälla)—Mälarbadens hamn.

Km.	Norra Södermanlands järnväg, spårv. 1,435.	Gt. 5 a	Pt. 61	St. 145	Gt. 5 Skd.	Pt. 71
	Fr. Södertälje uthamn	...	...	...	№ 17 710	...
4	Till Södertälje	...	...	...	720	...
	Fr. Södertälje	...	809	202	406	721
5	Till Saltskog	...	814	207	411	726
	Fr. *Stockholm C.* 21 a	...	†726 *840	718	316	626
	» *Malmö* 20 b	...	1022	...	...	732
	» *Göteborg* 21 b	...	1010	...	...	728
Km.	Fr. Saltskog	...	923	226	445	740
5	» Tvetaberg	...	932	×233	500	748
11	» Almnäs	...	943	×242	518	759
	Johannesdal	...	↓	↓	×	↓
17	» Nykvarn	...	956	251	640	812
	Ryssjö brink	...	×	↓	×	×
28	» Taxinge-Näsby	...	1013	309	710	831
35	Till Läggesta	...	1024	320	726	842
39	Till *Mariefred* (Gripsholm)	...	1034	328	744	853
	Fr. *Mariefred* (Gripsholm)	405	1010	307	...	828
	Fr. Läggesta	414	1027	321	...	845
40	Till Åkers styckebruk	422	1035	328	...	853
	Till *Strängnäs*	...	1130	401	...	935
	Fr. *Strängnäs*	...	958	207	...	810
Km.	Fr. Åkers styckebruk	510	1042	330	...	900
9	» Byringe	545	1057	×344	...	915
17	Till Stålboga	604	1107	354	...	926
	Till *Malmköping* 48 b	903	1211	...	...	...
	Fr. *Malmköping* 48 b	...	1025	...	...	...
	Fr. Stålboga	640	1109	356	...	927
21	» Eklången	710	1117	×403	...	935
27	» Ärila	755	1130	415	...	949
34	» Hällberga	815	1141	×425	...	1000
43	» Eskilstuna S.	900	1152	438	...	1011
42	Till Eskilstuna C.	906	1155	441	...	1015
	Till *Malmö* 47, 20 a	935	...	715	...	...
	» *Göteborg* 47, 21 a	907	...	702	...	...
	» *Valskog* 47	1118	336	602	...	...
	» *Kolbäck* 47	...	722	653	...	...
Km.	Fr. Eskilstuna C.	...	1216	444	...	1020
4	» Hällby brunn	...	1224	452	...	1028
8	Till Nyby bruk (Torshälla)	...	1231	459	...	1035
11	» Mälarbaden	...	)1247	...	...	...
12	» *Mälarbadens hamn*	...	)1251	...	...	...

) Sön- och hälgdagar.
† Direkt vagn. * Vagnombyte i Saltskog.
Tågen 61, 55 och 71 medföra direkta personvagnar från Stockholm.

Biljettpris per km.: Enkel resa 6 öre i II och 4 öre i III kl. I samtrafik tillämpas taxa B. sid. 6.
Dubbelbiljetter till 2 gånger enkla priset och gällande 3 månader, försäljas för resa mellan vissa af järnvägens stationer.
Inom egen järnväg gäller enkel biljett (dock ej familjebiljett) sön- och helgdagar för återresa samma dag.

⊙ Lokaltåg.

Folkesta—Hällby—Eskilstuna C.

Oxelösund—Flen—Västmanlands järnväg, spårvidd 1,435.	№ 97 III
Fr. Folkesta	Skd. 608
» Hällby	612
Till Eskilstuna C.	620

Eskilstuna C.—Hällby—Folkesta.

	№ 96 III
Fr. Eskilstuna C.	Skd. 555
» Hällby	↓
Till Folkesta	604

Eskilstuna C.—Bälgviken.

	№ 81 III	№ 83) III
Fr. Eskilstuna C.	Dagl. 725	106
» Skogstorp	734	116
» Hällsta	743	125
Till Bälgviken	752	135

Bälgviken—Eskilstuna C.

	№ 82 III	№ 84) III
Fr. Bälgviken	Dagl. 803	156
» Hällsta	814	206
» Skogstorp	824	215
Till Eskilstuna C.	835	225

) Tågen n:o 83 och 84 gå: å linien Eskilst. C.—Skogstorp dagligen; å linien Skogstorp—Bälgviken hälgfria lörd.

Uppehåll vid Ekbacken: tågen 82, 83 o. 84.
» » Skjulsta: onsdagar, lördagar o. hälgdagsaftnar tågen n:o 82 och 83.
» » Husby vägöfvergång och Årby: tåg 83; onsdagar, lördagar o. helgd.-aftn. tåg 82.

Läggesta—Mariefred

Km.	N:a Södermanl. järnv., spårv. 1,435.	№ 68 f	№ 61 f	№ 6 f Skd.	№ 70 f	№ 145 f	№ 5 Skd.	№ 76 f	№ 71 f	Bt. 14 S.o.H.
	Fr. Läggesta	901	1028	1130	257	322	736	746	847	914
4	Till Mariefred	907	1034	1136	303	328	744	752	853	920

Mariefred—Läggesta.

Km.	Norra Södermanl. järnv., spårv. 1,435.	№ 5 a	№ 68 g	№ 61 g	№ 6 g Skd.	№ 70 g	№ 145 g	№ 76 g	№ 71 g
	Fr. Mariefred	405	842	1010	1100	244	307	729	828
4	Till Läggesta	413	848	1016	1106	250	318	735	834

Mälarbadens hamn—Eskilstuna.

Km.	Norra Södermanlands järnv., spårv. 1,435.	Lt 12	Pt. 68	Lt. 2	Lt. 4	Lt. 70	Lt 16	Pl 76	Lt. 8	Lt. 10	Lt 71 a
	Fr. *Mälarbadens hamn*	Skd	...	*759	)1106	)1252	345	...	...	...	...
1	» Mälarbaden		...	*807	)1114	)100	353	...	...	...	...
4	» Nyby bruk (Torsh.)	558	657	820	1134	110	403	546	700	855	1055
8	» Hällby brunn	606	705	828	1144	117	411	554	708	907	1102
12	Till Eskilstuna C.	614	713	836	1154	125	419	602	716	920	1110
	Fr. Eskilstuna C.	615	717	...	1205	130	423	612	...	935	1111
13	» Eskilstuna S.	619	723	...	1215	136	436	617	...	1015	1116
15	Till Eskilstuna N.	...	...	...	1222	...	443	...	...	1022	1123

* Lörd., Sön. o. Helgd.) Sön- och Helgd.

Eskilstuna—Mälarbadens hamn.

Km.	Norra Södermanlands järnv., spårv. 1,435.	Lt. 11 Skd.	Lt 68 d	Lt. 1	Lt. 3	Pt. 61	Lt 15	St. 145	Lt. 7	Lt. 9	Pt. 71
	Fr. Eskilstuna N.	...	614	...	...	...	256	...	505	...	...
4	» Eskilstuna S.	529	622	700	...	1152	303	438	530	...	1011
3	Till Eskilstuna C.	535	626	705	...	1155	307	441	535	...	1015
	Fr. Eskilstuna C.	534	628	720	1015	1215	315	444	615	815	1020
7	» Hällby brunn	542	636	729	1031	1224	323	452	623	825	1028
11	Till Nyby bruk (Torsh.)	549	643	736	1039	1231	330	459	630	832	1035
14	» Mälarbaden	...	...	*754	)1056	)1247	337	...	...	...	...
15	» *Mälarbadens hamn*	...	...	*758	)1100	)1251	341	...	...	...	...

* Lördagar, Sön- och Helgdagar.) Sön- och Helgdagar.

Åkers styckebruk—Strängnäs.

Km.	N:a Södermanl. jv., spv. 1,435.	№ 68 c	№ 61 c	№ 145 c	№ 76 c	№ 71 c	
	Fr. Åkers styckebruk	848	1048	331	725	905	...
3	» Valsberga	849	1058	337	731	911	...
	» *Grundbro*	×	×	×	×	×	...
10	» Malmby	903	1120	351	745	925	...
15	Till Strängnäs	913	1130	401	755	935	...

Strängnäs—Åkers styckebruk.

Km.	N:a Södermanl. jv., spv. 1,435.	№ 68 b	№ 61 b	№ 70 b	№ 76 b Skd.	№ 76 b S.o.H.	№ 71 b
	Fr. Strängnäs	747	958	207	615	640	810
5	» Malmby	759	1008	217	630	650	823
	Grundbro	×	×	×	×	×	×
12	» Valsberga	816	1022	231	705	704	841
15	Till Åkers styckebruk	822	1028	237	711	710	847

48 b. Stålboga—Skebokvarn.

Km.	Mellersta Södermanlands järnv., spårv. 1,435.	Bt. 1	Bt. 3	Bt. 5	
	Fr. *Stockholm C.* 21 a	...	840	718	...
	» *Mariefred* 48	...	1010	307	...
	» *Strängnäs* 48	...	958	207	...
	» *Eskilstuna C.* 48	717	...	612	...
	Fr. Stålboga	812	1130	700	...
4	» Högsten	×	×	×	...
8	» Dunker	844	1152	×717	...
11	» Röl Smedsta	×	×	×	...
14	Till Malmköping	908	1211	736	...
	Fr. Malmköping	915	330	738	...
18	» Eneboga	925	338	×745	...
23	Till Skebokvarn	935	348	755	...
	Till *Stockholm C.* 21 b	1221	622	1043	...
	» *Flen* 21 b	1007	...	833	...
	» *Nyköping* 21 b, 47	1152	...	1038	...
	» *Eskilstuna C.* 21 b, 47	1134	...	1008	...

Skebokvarn—Stålboga.

Km.	Mellersta Södermanlands järnv., spårv. 1,435.	Bt. 2	Bt. 4	Bt. 6	Pt. 8
	Fr. *Stockholm C.* 21 a	...	726	...	615
	» *Flen* 21 a	...	949	406	752
	» *Nyköping* 21 a, 47	...	819	...	544
	» *Eskilstuna C.* 21 a, 47	...	840	...	608
	Fr. Skebokvarn	...	1003	430	824
5	» Eneboga	...	1013	×440	×834
9	Till Malmköping	...	1021	448	842
	Fr. Malmköping	630	1025	555	...
12	» Röl Smedsta	×	×	×	...
15	» Dunker	700	×1045	620	...
19	» Högsten	×	×	×	...
23	Till Stålboga	716	1100	635	...
	Till *Eskilstuna C.* 48	...	1155	1015	...
	» *Strängnäs* 48	813	401	755	...
	» *Mariefred* 48	907	303	752	...
	» *Stockholm C.* 21 b	1107	455	954	...

Biljettpris i såväl lokal- som samtrafik, se zontaxa sid. 29.

GÖTEBORGS HANDELS- & SJÖFARTSTIDNING finnes hos tågbuden och i kioskerna vid de större stationerna.

SV. KOMM. den 30 Nov. 1912.

50. Stockholm—Roslagens järnvägar, spårvidd 0,891.

Biljettpris enligt Zontaxa B, sid. 6.

Direkta vagnar mellan Stockholms ö. och Norrtälje i nr 4/81, 10/75, 72/5 och 88/11; mellan Uppsala och Norrtälje i alla tåg.

Stockholm—Rimbo—Norrtälje.

Km.		Pt. 22 Skd.	Pt. 24	Pt. 4	Pt. 26	Pt. 6	Pt. 30	Gt. 8	Pt. 32	Pt. 10	Pt. 34	Gt. 12	Pt. 36	Pt. 38
	Fr. Stockholms ö.	620	650	820	913	1212	320	335	515	610	720	735	917	1130
5	» Stocksund	p629	p701	p830	p922	×1222	p329	×351	p524	p620	p729	×751	p926	p1139
9	» Danderyd	p635	p711	p838	p928	p1230	p335	p416	p530	p628	p735	p808	p932	p1145
10	» *Enebyberg*	×638	×714	|	×931	|	×338	|	×533	|	×738	|	×935	×1148
11	Till Näsby	640	716	843	933	1235	340	423	535	633	740	815	937	1150
	Fr. *Österskär*	)558	)712	740	...	1155	...	...	425	425	625	625	851	...
	Fr. Näsby	643	719	843	934	1236	341	432	536	634	741	821	938	1151
13	» *Ensta*	×646	×722	|	×937	|	×344	|	×539	|	×744	|	×941	×1154
18	» Täby	654	730	853	945	1248	351	451	547	646	752	839	949	1202
23	Till Vallent.	ank.	ank.	902	ank.	1258	400	507	ank.	655	ank.	855	ank.	ank.
	Fr. Vallentuna	...	...	903	...	100	...	516	...	656	...	907	...	...
26	» *Molnby*	...	...	|	...	|	...	×	...	|	...	×	...	...
29	» Lindholmen	..	...	×913	...	×112	...	534	...	707	...	924	...	...
35	» Frösunda	.	...	×921	...	×125	...	550	..	717	...	940	...	...
39	» Ekskogen	...	...	×927	...	×133	...	602	...	724	...	951	...	...
42	» Kårsta	...	...	×932	...	×139	...	615	...	730	...	×959	...	...
48	» *Sparren*	...	...	|	...	|	...	×	...	|	...	×	...	...
50	» Rö	...	...	×945	...	×156	...	642	...	745	...	×1021	...	...
56	Till Rimbo	...	...	952	...	206	...	655	...	753	...	1035	...	...
	Fr. *Häfverösund*	...	554	...	...	...	...	...	...	521	...	...	...	...
	» *Uppsala*	...	:720	...	...	1030	...	...	...	541	...	...	...	...
		...	Gt. 77	Pt. 81	...	Gt. 71	...	...	...	Pt. 75	...	...	...	...
	Fr. Rimbo	...	746	957	...	220	...	...	...	805	...	...	...	...
63	» Finsta	...	814	×1010	...	246	...	...	...	×818	...	...	...	...
66	» Syninge	...	826	×1015	...	256	...	...	...	×823	...	...	...	...
72	» *Malsta*	...	×	×	...	×	...	...	...	×	...	...	...	...
77	Till Norrtälje	...	856	1037	...	325	...	...	...	845	...	...	...	...

Lokaltåg till och från Danderyd och Stocksund se tab. 41. **Obs.!** Tågen till och från Täby och Vallentuna äfvens. tåg. n:is 1, 3, 8 o. 12 medföra endast III kl. vagnar.

Norrtälje—Rimbo—Stockholm.

Km.		Pt. 19 Skd.	Pt. 21	Gt. 1	Pt. 23	Pt. 25	Pt. 72	Gt. 3	Pt. 27	Gt. 74	Pt. 31	Gt. 86	Pt. 88	Pt. 35
	Fr. Norrtälje	...	...	...	...	...	642	...	...	1245	...	500	720	...
5	» *Malsta*	...	...	...	...	...	×	...	...	×	...	×	×	...
11	» Syninge	...	...	...	...	...	708	...	...	119	...	540	×742	...
14	» Finsta	...	...	...	...	...	711	...	...	134	...	554	×746	...
27	Till Rimbo	...	...	...	...	...	725	...	...	154	...	615	800	...
	Till *Uppsala*	...	...	...	...	...	955	...	...	503	...	...	740:	...
	» *Häfverösund*	...	...	...	...	...	1226	...	...	...	...	...	933	...
							Pt. 5			Gt. 7			Pt. 11	
	Fr. Rimbo	...	...	410	...	...	732	740	...	225	...	...	809	...
27	» Rö	...	...	427	...	...	×740	754	...	240	...	...	×817	...
29	» *Sparren*	...	...	×	...	...	|	×	...	×	...	...	|	...
35	» Kårsta	...	...	453	...	...	×754	812	...	300	...	...	×831	...
38	» Ekskogen	...	...	506	...	...	×759	820	...	309	...	...	×836	...
42	» Frösunda	...	...	524	...	...	×805	832	...	322	...	...	×842	...
48	» Lindholmen	...	...	544	...	...	×818	848	...	338	...	...	×850	...
51	» *Molnby*	...	...	×	...	...	|	×	...	×	...	...	|	...
54	Till Vallent.	...	...	600	...	...	823	903	...	352	...	...	900	...
	Fr. Vallentuna	...	545	605	...	...	824	906	...	401	508	Pt. 33	901	...
59	» Täby	526	555	626	708	805	834	918	1220	414	×517	707	a911§	922
64	» *Ensta*	×534	×603	|	×716	×813	|	|	×1228	|	×525	×715	|	×930
66	Till Näsby	537	×606	643	719	816	843	931	1231	428	528	718	|	933
	Till *Österskär*	)551	...	)701	...	...	*1048	1048*	...	615	615	820	...	1012
	Fr. Näsby	538	×606	648	720	820	844	938	1235	430	535	722	|	937
67	» *Enebyberg*	×540	×608	|	×722	×822	|	|	×1237	|	×537	×724	|	×939
68	» Danderyd	a543	a612	a702	a725	a826	a849	a941	a1240	a438	a540	a727	|	a942
72	» Stocksund	a549	a619	×718	a731	a831	a855	×950	a1246	×449	a546	a733	|	a948
77	Till Stockholms ö.	558	628	730	740	840	904	1000	1255	459	555	742	940	957
	Till *Stockh.* (Engelbrektsg.)		...	...	...	845	*S. o. Hd. 1013		...	...	...	...	...	...

) Viggbyholm Skd. § Omstigning i Täby till tåg № 35 för resande till Ensta, Näsby, Enebyberg, Danderyd och Stocksund.

Stockholm—Rimbo—Häfverösund.

Km.		Pt. 4	Pt. 10	
	Fr. Stockholms ö.	820	610	...
56	Till Rimbo	952	753	...
	Fr. *Uppsala*	:720	541	...
	» *Norrtälje*	642	720	...
		Gt. 62	Pt. 64	
	Fr. Rimbo	1002	804	...
63	» *Nydal*	1021	×817	...
68	» Sättraby	1040	828	...
72	» Erken	1056	840	...
77	» Edsbro	1120	851	...
83	» Ununge	1141	906	...
88	» Skebobruk	1204	917	...
92	» Edebo	1218	×927	...
95	Till Häfverösund	1226	933	...

Häfverösund—Rimbo—Stockholm.

Km.		Pt. 61	Gt. 63	
	Fr. Häfverösund	554	521	...
3	» Edebo	601	531	...
7	» Skebobruk	614	555	...
12	» Ununge	623	610	...
18	» Edsbro	640	639	...
23	» Erken	650	655	...
28	» Sättraby	701	713	...
32	» *Nydal*	×711	728	...
39	Till Rimbo	723	745	...
	Till *Norrtälje*	856	845	...
	» *Uppsala*	955	740:	...
		Pt. 5	Pt. 11	
	Fr. Rimbo	732	809	...
95	Till Stockholms ö.	904	940	...

Stockholm—Rimbo—Uppsala.

Km.		Gt. 78	Pt. 80	Pt. 72	Pt. 6	Pt. 84	Pt. 76	Pt. 10
	Fr. Stockholms ö.	...	...	...	1212	...	...	610
56	Till Rimbo	...	...	...	206	...	...	753
	Fr. *Häfverösund*	...	...	554	...	...	...	521
	» *Norrtälje*	...	...	642	1245	...	...	720
					Gt. 74			Gt. 86
	Fr. Rimbo	...	...	735	215	...	...	806
59	» *Ekebyholm*	...	...	×	×	...	...	×
64	» Rånäs	...	...	×751	235	...	...	831
70	» *Råda*	...	...	×	×	...	...	×
75	Till Knutby	...	...	815	303	...	...	859
	Fr. Knutby	515	...	820	315	...	740	
78	» *Kärfven*	×	...	×	×	...	×	...
83	» Faringe	543	...	×837	338	...	759	...
90	» Almunge	603	...	×852	400 →		817	...
95	» Länna	635	810	907	430	415	834	...
99	» *Löfstahagen*	|	×	|	|	×	×	...
101	» Marielund	655	825	×921	448	×430	850	...
104	» *Gunsta*	×	×	×	|	×	×	...
105	» Bärby	711	×834	×930	503	×439	900	...
111	» *Skölsta*	×	×	×	|	×	×	...
113	» *Årsta*	×	×	×	×	×	×	...
116	Till Uppsala	740	900	955	533	508	925	...
	Till *Gäfle* 51	...	...	152	1046	...	...	...
	» *Sala* 7	Skd. 1052	...	1129	854	854	1146	...
	» *Stockholms c.* 7	944	1047	1229	653	653	1116	...
	» *Enköping* 7b	905	...	245	720	720	1120 S.o.Hd.	

Obs.! Tågen till och från Länna medföra endast III kl. vagnar.

Uppsala—Rimbo—Stockholm.

Km.							
	Fr. *Stockholms c.* 7	...	900	1020	122	335	545
	» *Sala* 7	525	752	...	102	418	546
	» *Gäfle* 51	...	635	...	...	305	...
	» *Enköping* 7b	...	530	1005	...	325	...
		Pt. 79	Gt. 71	Pt. 73	Pt. 83	Pt. 75	Gt. 85
	Fr. Uppsala	645	1030	1208	316	541	730
3	» *Årsta*	×	×	×	×	×	×
5	» *Skölsta*	×	×	×	×	×	×
11	» Bärby	709	1101	1236	×338	604	803
12	» *Gunsta*	×	×	×	×	|	×
15	» Marielund	×718	1112	1246	348	×613	818
17	» *Löfstahagen*	×	|	×	×	|	|
21	» Länna	733	1137	107	403	631	844
26	» Almunge	ank.	1150	118	ank.	×641	906
33	» Faringe		1217	136	...	×656	923
38	» *Kärfven*	Gt. 77	×	×	...	p	×
41	Till Knutby		1235	158	...	711	940
	Fr. Knutby	624	1255		...	716	...
46	» *Råda*	×	×	...	...	×	...
52	» Rånäs	704	135	...	...	×740	...
57	» *Ekebyholm*	×	×	...	...	×	...
60	Till Rimbo	722	153	...	...	756	...
	Till *Norrtälje*	856	325	...	...	845	...
	» *Häfverösund*	1226	...	...	...	933	...
		Pt. 5	Gt. 7			Pt. 11	
	Fr. Rimbo	732	225	...	...	809	...
116	Till Stockholms ö.	904	459	...	...	940	...

Strandhotellet, Norrtelje

OBS.! Ny regim.

Väl möblerade resanderum med goda sängar. Uppackningsrum för handelsresande. 1:a klass Restaurant och Kafé. Billiga priser. Elektriskt ljus. Vaktmästare möta vid tåg och båtar. Riks och Allm. Telefon.

Vördsamt J. Forsström.

OBS.! Ny regim.

Stockholm—Näsby—Österskär.

Km.									
				Pt. 26		Pt. 30	Pt. 32	Pt. 34	Pt. 36
	Fr. Stockh:s ö.	...	...	913	...	320	515	720	917
5	» Stocksund	...	...	p922	...	p329	p524	p729	p926
9	» Danderyd	...	...	p928	...	p335	p530	p735	p932
10	» *Enebyberg*	...	...	×931	...	×338	×533	×738	×935
11	Till Näsby	...	...	933	...	340	535	740	937
	Fr. *Häfverösund*	...	*410	554	554	...	...	...	521
	» *Uppsala*	...	...	:720	:720	...	1030	...	541
	» *Norrtälje*	)526	...	642	642	...	1245	)707	720
		Pt. 42 Skd.	Pt. 42a Skd.	Pt. 44 S.o. Hd.	Gt. 44 Skd.	Pt. 46	Pt. 48	Pt. 50	Pt. 52
	Fr. Näsby	545	655	936	945	343	538	743	940
12	*Tibble*	×	×	×	×	×	×	×	×
14	» Viggbyholm	551	701	×942	958	×349	×544	×749	×946
20	» Rydbo	ank.	ank.	958	1016	400	555	800	957
25	» Runö	...	...	×1004	1033	×411	×606	×811	×1008
27	» Åkersberga	...	...	1009	1042	416	611	816	1013
29	Till Österskär	...	...	1013	1048	420	615	820	1017

Österskär—Näsby—Stockholm.

Km.		Pt. 41 Skd.	Pt. 41a Skd.	Pt. 43	Pt. 45	Bt. 47	Bt. 49	Pt. 51	
	Fr. Österskär	...	...	740	1155	425	625	857	...
2	» Åkersberga	...	...	746	1201	450	×630	903	...
4	» Runö	...	...	750	×1205	×454	637	×907	...
9	» Rydbo	...	...	800	1216	×508	652	918	...
15	» Viggbyholm	558	712	810	×1226	×519	708	×928	...
17	*Tibble*	×	×	×	×	×	×	×	...
18	Till Näsby	604	718	816	1232	527	716	934	...
	Till *Norrtälje*	...	...	1037	325	845	*1035	...	...
	» *Uppsala*	...	...	...	503	740:	...	...	...
	» *Häfverösund*	†654	†730	1226	...	933	)752	)942	...
		Pt. 21	Pt. 23	Pt. 25	Pt. 27	Pt. 31	Pt. 33	Pt. 35	
	Fr. Näsby	×606	720	820	1235	535	722	937	...
19	» *Enebyberg*	×608	×722	×822	×1237	×537	×724	×939	...
20	» Danderyd	a612	a725	a825	a1240	a540	a727	a942	...
24	» Stocksund	a619	a731	a831	a1246	a546	a733	a948	...
29	Till Stockh:s ö.	628	740	840	1255	555	742	957	...
	Till *Stockh.* (Engelbrektsg.)	...	845	...	...	...	...	...	...

Obs.! Tågen till och från Österskär medföra endast III kl. vagnar. * Rimbo.) Täby. † Täby Skd.

Djursholmsbanans tidtabell, se tab. 41, sid. 25.

Bekväm och snabb tågförbindelse.

Stockholm—Dalarne öfver Gäfle.

Direkta II och III klassens vagnar Stockholm—Rättvik. *Restaurantvagn Uppsala—Gäfle.*

51. Ockelbo—Gäfle—Uppsala. **Biljettpris enligt zontaxa B, sid. 6.**

Km.			Pt. 13 II III	Pt. 11 II III	Bt. 31 II III			Gt. 51 II III
	Fr. *Östersund* 7	...	:633	538	...	...	...	:633
	» *Sundsvall* 11, 7	...	:610	520	...	...	...	:610
	» *Ånge* 7	...	1228	827	...	...	...	1228
	» *Hudiksvall* 14, 7	...	:900	835	...	...	...	:900
	» *Söderhamn* 13, 7	...	620	1137	300	...	...	:739
	» *Bollnäs* 7	...	731	1245	...	...	...	351
	Gäfle—Ockelbo j., spårv. 1,435.		Dagligen			Söckendagar		
	Fr. Ockelbo	S. o. Hd. gör tåg 13 uppehåll vid Brännsågen o. Forsby för a o. p	907	211	815	...	...	600
10	» Kolforsen		×924	×226	835	...	...	630
16	» Råhällan		×936	237	851	...	...	705
21	» Oslättfors		×946	×246	905	...	...	747
25	*Brännsågen*		|	|	×	...	...	×
30	» Åbyggeby		×1004	×301	927	...	..	816
32	*Forsby*		|	|	×	...	...	×
34	» Strömsbro		×1014	×308	940	...	...	845
38	Till Gäfle c.		1022	315	950	...	...	856
	Till *Falun* 55		425	825	1000:	...	...	425
	» *Rättvik* 55		640	...	1141:	...	...	640
	» *Sala* 18		1256	...	...	...	...	1256
38	Till Gäfle s.		1027	321	955	...	...	908

)Lörd. och dag före helgdag gör Tåg 41 uppehåll! vid Knaperåsen, Furuvik och Ytterharnäs för afstigande.

⊙Tåg nr 3 gör uppehåll vid Skutskär 338 för resande till Söderfors till och bortom Dannemora och Uppsala.

Km.	*Uppsala—Gäfle j., spårv. 1,435.*	Dagligen						Söckend.		Lörd., S.o.H.	Sön- o. Helgd.		Lörd.	Jul- och Påsktåg	
		Pt. 1 II III	Lt. 61 III	Bt. 21 II III	Lt. 63 III	St. 3 II III	Pt. 5 II III		Gt. 41 III	Lt. 65 III		Bt. 27 III		Pt. 1a III	St. 3a III
	Fr. *Sala* 18	...	...	...	...	...	330	...	...		...	...	...	23 o. 24 dec. 1912	23 dec. 1912 och 25 o. 26 mars 1913
	» *Rättvik* 55	:542	...	...	...	1045	...	...	1045	...	...	1045	...		
	» *Falun* 55	:725	...	...	...	1245		...	1245	...	...	1245	...		
	Fr. Gäfle c.	635	...	...	...	305	...	...	...	...	...	...	...	...	247
	Till Gäfle s.	637	...	...	...	307	...	...	...	...	...	...	...	...	249
	Fr. Gäfle s.	638	720	852	1205	308	630	...	330	836	...	330	...	...	250
3	*Järfsta*	|	a	|	×	|	|	...	|	×	...	|	...	...	|
9	*Knaperåsen*	|	a	|	×	|	|	...	)|	×	...	|	...	...	|
11	» Furuvik	|	×742	×920	×1230	|	×646	...	)|	×901	...	|	...	...	|
13	*Ytterharnäs*	|	a	|	×	|	|	...	)|	×	...	|	...	...	|
15	» Harnäs	×655	755	935	1239	|	655	...	425	911	...	425	...	..	×307
16	» Skutskär	659	800	950	1244	⊙	700	...	450	916	...	434	...	...	311
19	*Bodarne*	|	Ank.	|	×	|	×	...	|	Ank.	...	|	...	...	|
26	Till Älfkarleö	711		1016	105	340	714	...	516		...	500	...	...	322
	Fr. Älfkarleö	712	...	1044	Ank.	341	715	...	550	...	...	518	...	...	323
33	» Marma	×722	...	1106		×352	×725	...	650	...	...	540	...	...	×333
37	» *Mehede* Anm. 2	|	...	×	...	|	×	...	×702	...	...	×	...	...	|
45	Till Orrskog	736	...	1136	...	405	×	...	720	...	...	610	...	...	347
	Fr. Orrskog	737	...	1150	...	406	749	Gt. 43	810	...	Bt. 25	625	...	...	348
53	Till Tierp	747	...	1210	...	416	751	III	830	...	III	645	...	...	358
	Fr. Tierp	748	...	1247	...	417	752	515	Lt. 87 II III	...	630	...	...	716	359
66	» Tobo	×804	...	121	...	×432	809	616	840	...	707	...	...	732	415
71	Till Örbyhus	811	...	132	...	439	816	627	851	...	717	...	...	739	421
	Fr. Örbyhus	818	...	157	...	441	823	650	...	...	737	...	Bt. 23	744	431
76	» Knypplan	×820	...	×210	...	|	×830	707	...	...	753	...	II III	752	×437
88	» Skyttorp	×834	...	237	...	|	849	800	...	...	845	...	645	807	×450
94	» Vatth:a	×842	...	300	...	×505	858	908	...	...	925	...	658	816	×457
102	» Storvreta	×852	...	322	...	|	×908	935	...	...	946	...	720	827	×506
110	» G. Uppsala	×902	...	×340	...	|	×918	959	...	...	1002	...	741	838	×515
114	Till Uppsala	908	...	350	...	530	925	1010	...	...	1010	...	752	845	521
	Till *Stockholm* 7	1047	...	539	...	653	1116	1229	...	...	1229	...	944	1008	653

Uppsala—Gäfle—Ockelbo.

Km.		Lt. 62 III	Pt. 6 II III	Gt. 42 III	St. 2 II III	Lt. 64 III	Lt. 22 II III	Pt. 4 II III	Lt. 88 II III	Gt. 44 III	Bt. 26 III	Lt. 66 III	Bt. 24 II III	Jultåg St. 2a III§	Jultåg Pt. 4a III)
	Fr. *Stockholm C.* 7	...	:1130	...	1020	...	122	700	...	1020	1020	...	...	900	545
	Uppsala—Gäfle j., spårv. 1,435.	Dagligen							Söckend.		S. o. H.	Lörd. S.o.H.	Lörd.		
	Fr. Uppsala	...	700	...	1137	...	254	814	...	1145	1145	...	542	1117	740
4	» G:la Uppsala	...	×707	...	|	...	×304	×820	...	1159	×1155	...	×552	1124	747
12	» Storvreta	...	×716	...	|	...	321	×830	...	1224	1212	...	×608	1134	758
20	» Vattholma	...	728	...	×1157	...	338	×840	...	155	1229	...	×623	1144	809
26	» Skyttorp	...	737	...	|	...	351	848	...	238	1242	...	635	1152	818
38	» Knypplan	...	×752	...	|	...	×414	×902	...	308	×105	...	ank	×1205	834
43	Till Örbyhus	...	759	...	1221	...	425	909	...	321	116	...		1211	840
	Fr. Örbyhus	...	813	...	1223	...	450	911	754	341	132	...	...	1216	852
48	» Tobo	...	821	...	×1229	...	508	×918	805	432	145	...	...	×1222	900
61	Till Tierp	...	836	...	1244	...	538	934	ank	502	211	...	...	1236	916
	Fr. Tierp	...	837	800	1245	...	550	935				...	...	1237	
69	Till Orrskog	...	×	821	1255	...	611	×	...	...	...	...	...	1247	...
	Fr. Orrskog	...	848	905	1256	...	620	945	...	...	...	...	Lt. 68	1248	...
77	» *Mehede* Anm. 2	...	×	935	|	...	×	|	...	...	...	...	III	|	...
81	» Marma	...	×903	1026	×108	...	651	×959	...	...	...	...	725	×100	...
88	» Älfkarleö	...	913	1127	118	346	716	1010	...	...	...	...	743	109	...
95	*Bodarne*	...	×	|	|	×	|	|	...	...	...	...	×	|	...
98	» Skutskär	810	928	1218	a1 30	406	742	×1022	...	...	...	925	810	×120	...
99	» Harnäs	818	933	1238	|	411	758	×1025	...	...	...	935	816	×128	...
101	» *Ytterharnäs*	×	|	|	|	×	×	|	...	...	...	×	×	|	...
103	» Furuvik	×825	×939	|	|	×420	808	|	...	...	...	945	×825	|	...
105	» *Knaperåsen*	×	|	|	|	×	×	|	...	...	...	×	×	|	...
111	» *Järfsta*	×	|	|	|	×	|	|	...	...	...	×	×	|	...
114	Till Gäfle s.	850	954	115	148	441	835	1043	...	...	...	1010	850	138	...
	Fr. Gäfle s.	...	...	...	150	...	...	1044	...	...	...	...	...	139	...
114	Till Gäfle c.	...	...:	...	«152	...	...	1046	...	...	...	...	...	141	...
	Till *Falun* 55	...	...	425	425	825	...	1000:	...	...	...	...	...	425	) Går d. 23 dec. 1912
	» *Rättvik* 55	...	...	640	640	...	...	1141:	...	...	...	...	...	640	
	» *Sala* 18	...	1256	...	...	...	...	...	...	...	...	...	...	...	

Km.	*Gäfle—Ockelbo j., spårv. 1,435.*	Bt. 32 II III			Pt. 12 II III			Pt. 14 II III		Gt. 52 II III				Jultåg	
		Dagligen							Söckend.					§ Går den 23 och 24 dec. 1912	
	Fr. Gäfle s.	650	...	...	142	...	...	625	...	1010	...	...	...		
	Fr. *Sala* 18	...	...	...	500	...	...	330	...	500	...	...	...		
	» *Rättvik* 55	:542	...	...	...	...	...	1045	...	...	...	...	...		
	» *Falun* 55	:725	...	...	715	...	...	1245	...	715	...	...	...		
	Fr. Gäfle c.	700	...	...	→200	...	...	635	...	1023	...	...	...		...
4	» Strömsbro	711	...	...	×206	...	...	644	...	1055	...	...	...		...
6	*Forsby*	×	...	...	|	...	...	×	...	×	...	...	...		...
8	» Åbyggeby	724	...	...	×213	...	...	655	...	1120	...	...	...		...
13	*Brännsågen*	×	...	...	|	...	...	×	...	×	...	...	...		...
17	» Oslättfors	746	...	...	×227	...	...	714	...	1206	...	...	...		...
22	» Råhällan	800	...	...	×236	...	...	725	...	1250	...	...	...		...
28	» Kolforsen	815	...	...	×246	...	...	738	...	118	...	...	...		...
38	Till Ockelbo	835	...	...	300	...	...	755	...	137	...	...	...		...
	Till *Bollnäs* 7	...	...	...	433	...	...	931	...	...	...	...	...	...	...
	» *Söderhamn* 7, 13	...	...	...	512	...	...	1012	...	...	...	...	...	...	...
	» *Hudiksvall* 7, 14	...	...	...	824	...	...	820:	...	...	...	...	...	...	...
	» *Ånge* 7	...	...	...	908	...	...	452:	...	...	...	...	...	...	...
	» *Sundsvall* 7, 11	...	...	...	1159	...	...	915:	...	...	...	...	...	...	...
	» *Östersund* 7	...	...	...	1157	...	...	957:	...	...	...	...	...	...	...

Gäfle södra—Bomhus.

Km.		Lörd. H.aftn Lt. 101	Skd. Lt. 103	S.o.H. Lt. 103 s	Dagl. Lt. 105	Dagligen f. o. m. 14/12 Lt. 107	
	Fr. Gäfle Södra	735	920	1035	455	850	...
5	*Kristinelund*	×	×	×	×	×	...
	Till Bomhus	750	935	1050	510	905	...

Söderfors—Orrskog.

Km.		Dagligen Lt. 95	Dagligen Lt. 97	Dagligen Lt. 99		Lörd.,S.o.H. Lt. 91	
	Fr. Söderfors	1228	345	900	...	715	...
9	Till Orrskog	1249	401	921	...	738	...

Örbyhus—Dannemora.

Km.		Dagligen Lt. 81	Dagligen Lt. 83	Dagligen Lt. 85	Dagligen Lt. 87		
	Fr. Örbyhus	835	1226	455	912	...	...
9	Till Dannemora	857	1242	517	928	...	...
	Till *Hargshamn* ... S. o. Hd.	1039	222	...	1108	...	...

Dannemora—Örbyhus.

Km.		Dagligen Lt. 82	Dagligen Lt. 84	Dagligen Lt. 86	Söckend. Lt. 88	Söckend.	Sön- o. Hd. Lt. 88 s	
	Fr. *Hargshamn*	600	...	231	...	...	615	...
	Fr. Dannemora	750	1143	415	725	...	800	...
9	Till Örbyhus	808	1205	435	748	...	820	...

Orrskog—Söderfors.

Km.		Dagligen Lt. 96	Dagligen Lt. 98	Dagligen Lt. 100			L., S. o. Hd. Lt. 92	
	Fr. Orrskog	102	425	946	...	...	850	...
9	Till Söderfors	120	449	1010	...	...	914	...

Bomhus—Gäfle södra.

Km.		Lörd.o. H.aftn. Lt. 102	Dagl. f. o. m. 14/12 Lt. 108	Söckend. Lt. 104	Söckend. Lt. 106	L., S. o. Hd. Lt. 104 s	L., S. o. Hd. Lt. 106 s
	Fr. Bomhus	800	915	1035	600	1100	520
	Kristinelund	×	×	×	×	×	×
5	Till Gäfle Södra	815	930	1050	615	1115	535

1) Direkta II och III klassens vagnar i tågen n:r 2 och 3: Stockholm—Rättvik; i tågen n:r 1, 2, 3 och 4: Stockholm—Gäfle.

2) Vid Mehede göres uppehåll: af tåg № 1 för resande till eller via Uppsala samt Tierps torgdagar äfven för resande till Tierp; af tåg № 4 för resande från eller via Uppsala.

53. Krylbo—Kärrgr. Kärrgrufvan—Krylbo.

Biljettpris zontaxa C. sid. 6.

Km.	Krylbo—Norbergs j., spårv. 1,435.	№ 1	№ 3
	Fr. Gäfle 55, 7	:830	745
	» Stockholm 7	:920	1020
	Fr. Krylbo	545	150
5	Bjurfors	×	×
10	Andersbenning	×	×
15	Kallmora	×	×
19	Till Kärrgrufvan	655	255

Km.	Krylbo—Norbergs j., spårv. 1,435.	№ 2	№ 4
	Fr. Kärrgrufvan	1015	428
4	Kallmora	×	×
9	Andersbenning	×	×
13	Bjurfors	×	×
19	Till Krylbo	1115	458
	Till Stockholm C. 7	357	822
	» Gäfle 7. 55	254	940

54. Hargshamn—Dannemora. Dannemora—Hargshamn.

Biljettpris per km.: enkel resa 7,5 öre i II och 5 öre i III kl. Tur och retur (14 dagar) 50 % mer. I samtarfik taxa B, sid. 6.

Km.	Dannemora Hargs j., spårv. 0,891.	Bt. 2	Pt. 4	Gt. 6 Sön- o. Hd.
	Fr. Hargshamn	600	231	615
5	» Harg	612	243	627
17	» Gimo	649	316	659
30	» Knaby	719	346	729
36	» Österby	733	400	743
39	Till Dannemora	740	407	750
	Till Gäfle 51) äfv. 835	954	)1046	1046
	» Uppsala 51	908	530	925
	» Stockholm 51, 7	1047	653	1116

Km.	Dannemora—Hargs j., spårv. 0,891.	Gt. 1 Sön- o. Hd.	Pt. 3	Bt. 5
	Fr. Stockholm 9, 51	...	1020	700
	» Uppsala 51	700	1137	814
	» Gäfle 51	635	635	630
	Fr. Dannemora	900	1247	932
3	» Österby	908	1255	940
9	» Knaby	922	109	954
22	» Gimo	1000	143	1020
34	» Harg	1028	211	1057
39	Till Hargshamn	1039	222	1108

55 b. Mora Noret-Älfdalen.

Km.	Mora-Älfdalens j., spårv. 1,435. Gäfle—Dala järnv.	Pt. 81 II III	Gt. 85 II III
	Fr. Stockholm 61, 35, 36	:615	800
	» Göteborg 55, 61, 36, 35	:840	:530
	Fr. Mora Noret	1253	625
2	Till Mora	1258	630
	Till Kristinehamn 32	933	...
	Fr. Kristinehamn 32	...	845
	Fr. Mora	105	640
4	» Morkarlby	111	650
11	» Eldris	126	709
24	» Gopshus	144	743
29	» Oxberg	158	809
33	» Blyberg	208	823
38	» Gåshvarf	216	838
43	Till Älfdalen	225	850

Älfdalen—Mora Noret.

Km.	Mora Älfdalens järnv., spårv. 1,435.	Gt. 86 II III	Pt. 82 II III
	Fr. Älfdalen	955	256
5	» Gåshvarf	1000	307
10	» Blyberg	1025	316
14	» Oxberg	1046	324
19	» Gopshus	1101	338
32	» Eldris	1134	357
39	» Morkarlby	1153	410
41	Till Mora	1200	416
	Till Kristinehamn 32	933	217:
	Fr. Kristinehamn 32	...	845
	Fr. Mora	1210	425
43	Till Mora Noret	1215	430
	Till Stockholm 36. 35, 61	940	1118:
	» Göteborg 35, 36, 61, 55	1143:	852:

55. Gäfle—Falun—Orsa.

Km.	Gäfle—Dala järnv., spårv. 1,435.		St. 1 II III	Pt. 41 II III	Gt. 45 II III	Pt. 7 II III	St. 3 II III	Pt. 5 II III	Gt. 13 II III	
	Fr. Ockelbo 51	...	:815	907	—	907	...	211	...	...
	» Stockholm 7	...	:700	...	...	...	1020	...	...	...
	» Uppsala 51	...	:814	...	...	...	1137	...	...	...
	Fr. Gäfle C.	...	745	1025	1155	1245	210	550	830	...
6	Till Hagaström	...	753	1034	1205	1254	×218	559	840	...
	Till Sala 18	...	...	1256	800	...	...	743:	...	...
	Fr. Sala 18	...	...	...	...	500	...	330	...	...
	Fr. Hagaström	...	753	...	...	1255	×218	601	845	...
8	» Valbo	...	758	...	...	101	223	607	854	...
	» Bäck	...	|	...	...	×	|	×	|	...
16	» Forsbacka	...	808	...	...	113	233	618	912	...
23	» Sandviken	...	818	...	...	125	248	630	942	...
32	» Kungsgården	...	830	...	...	141	256	643	1005	...
38	Till Storvik	...	838	...	...	150	303	652	1020	...
	Till Krylbo 7	...	1156	...	...	...	442	825	441:	...
	» Stockholm C. 7	...	355	...	...	...	820	...	750:	...
	» Bollnäs 7	...	...	...	...	433	...	931	112:	...
	» Söderhamn 7, 13	...	...	Gt. 15	...	512	...	1012	740:	..
	» Ånge 7	...	...	III	...	908	...	...	458:	...
	Fr. Ånge 7	...	1228	...	...	...	827	...	...	...
	» Söderhamn 13, 7	...	:732	620	...	...	1137	...	...	...
	» Bollnäs 7	...	351	731	...	...	1245	...	...	...
	» Stockholm C. 7	...	:920	...	...	...	900	122	...	...
	» Krylbo 7	...	710	...	...	...	1226	525	...	...
	Fr. Storvik	...	843	1012	...	...	312	652	...	...
	Öfre Storvik	...	|	×	...	...	|	×	...	...
	Granstanda	...	|	×	...	...	|	×	...	...
55	» Hofors	...	907	1115	...	...	336	727	...	...
59	» Korsån	...	918	1131	...	...	342	×733	...	...
	Born	...	×	×	...	...	|	×	...	...
	Ryggen	...	×	×	...	...	×	×	...	...
	Hosjö	...	×	×	...	...	×	×	...	...
87	» Korsnäs	...	950	100	...	...	417	815	...	...
	Runnsågen	...	×	×	...	...	|	×	...	...
92	Till Falun	...	1000	115	...	...	425	825	...	...
	Till Repbäcken 56	...	1201	S.o.H.	...	...	551	754:	...	...
	» Björbo 56	...	118		...	...	710	1015:	...	...
	» Borlänge 61	...	1047	352	...	...	620	808:	...	...
	» Ludvika 61	...	1149	510	...	...	1035	...	...	..
	» Stockholm 61, 36, 35	Pt. 51	422	940	Bt. 55	...	1118:	...	Pt. 57	...
	» Göteborg B:s 61	II III	852	1143:	II III	...	...	...	II III	...
	Fr. Göteborg B:s 61	...	↓	↓	:530	...	Pt. 53	...	840	...
	» Stockholm 35, 36, 61	:615	|	|	800	...	II III	...	1245	...
	» Ludvika 61	530	|	|	1214	...	...	...	529	...
	» Borlänge 61	809	|	|	127	...	353	...	631	...
	» Björbo 56	515	|	|	1038	S.o.H.	...	...	415	...
	» Repbäcken 56	735	|	|	1147		...	..	532	...
	Fr. Falun	1010	←	→	216	...	500	...	716	...
93	» Falun Norra	1016	...	...	223	...	508	...	722	...
101	» Bergsgården	1028	...	...	245	...	522	...	×734	...
105	» Grycksbo	1036	...	...	256	...	532	...	742	...
	Lustebo	×	...	...	a	...	×	..	a	...
118	» Sågmyra	1057	...	...	324	...	553	...	803	...
126	» Slättberg	1115	...	...	343	...	612	...	817	...
135	» Västgärde	1130	...	...	404	...	628	...	832	...
	Utby	|	...	...	|	...	|	...	|	...
142	Till Rättvik	1141	...	...	419	...	640	...	843	...
	Fr. Rättvik	1146	...	...	434	...	...	...	847	...
	Persborg	×	...	...	×	...	...	...	×	...
149	» Vikarbyn	1158	...	...	452	...	...	...	859	...
156	» Stumsnäs	1209	...	...	512	...	...	...	×911	...
164	» Garsås	1222	...	...	532	...	...	...	×924	...
172	» Fu	1236	...	...	554	...	...	...	939	...
	Färsnäs	×	...	...	×	...	...	...	a	...
180	Till Mora Noret	1248	...	...	614	...	...	...	951	...
	Till Mora 55 b	1258	...	...	630	...	...	...	957	...
	» Kristinehamn 32	933	...	...	...	...	...	...	...	...
	Fr. Kristinehamn 32	...	...	...	845	...	...	...	...	...
	» Mora	1240	...	...	600	...	...	...	1000	...
	Fr. Mora Noret	1256	...	...	625	...	...	...	1008	...
	Vattnäs	×	...	...	×	...	...	...	a	...
	Holen	×	...	...	×	...	...	...	a	...
194	Till Orsa	117	...	...	655	...	...	...	1020	...
	Till Bollnäs 58	447	...	...	...	...	...	...	1228:	...
	» Sveg 57	620	...	...	...	...	...	...	...	...

[Biljettpris enligt zontaxa B, sidan 6. (Å bandelen Mora—Älfdalen tillämpas Km.-taxa, afgift 6.5 öre i II och 4.5 öre i III klass).⊙]

⊙ Afgiften å G. D. J. för resgodsöfvervikt utgår med 10 öre för hvarje begynnande öfvervikt af 10 Kg. och hvarje helt eller påbörjadt tretal zoner, som resan omfattar, dock minst 25 öre.

Orsa—Falun—Gäfle.

Km.	Gäfle—Dala järnv., spårv. 1,435.	Pt. 58 II III					Pt. 56 II III		Pt. 52 II III		
	Fr. Sveg 57	...	...	...	...	...	730	...	...	...	...
	» Bollnäs 58	:515	...	...	...	...	805	...	...	...	...
	Fr. Orsa	645	...	...	...	...	1155	...	405	...	...
	Holen	×	...	...	...	...	×	...	×	...	...
	Vattnäs	×	...	...	...	...	×	...	×	...	...
14	Till Mora Noret	707	...	...	...	...	1217	...	427	...	...
	Till Mora 55 b	714	...	...	...	...	1230	...	445	...	...
	» Kristinehamn 32	...	...	...	...	...	933	...	217:	...	...
	Fr. Kristinehamn 32	...	...	...	...	...	...	...	845	...	...
	» Mora	717	...	...	...	...	1210	...	425	...	...
	Fr. Mora Noret	724	...	...	...	...	1224	...	435	...	...
	Färnäs	×	...	...	...	...	×	...	×	...	...
22	» Fu	737	...	...	...	...	1237	...	448	...	...
30	» Garsås	×751	...	...	...	...	1251	...	500	...	...
38	» Stumsnäs	×804	...	...	...	...	104	...	518	...	...
45	» Vikarbyn	817	...	...	...	...	117	...	526	...	...
	Persborg	×	...	...	Pt. 54	...	×	...	×	...	...
52	Till Rättvik	828	...	...	II III	...	128	...	537	...	...
	Fr. Rättvik	832	...	...	1045	...	133	...	542	...	...
	Utby	|	...	...	|	...	|	...	|	...	...
59	» Västgärde	847	...	...	1100	...	148	...	557	...	...
68	» Slättberg	903	...	...	1116	...	204	...	613	...	...
76	» Sågmyra	917	...	...	1130	...	218	...	630	...	...
	Lustebo	×	...	...	×	...	a	...	×	...	...
89	» Grycksbo	927	..	...	1150	...	238	...	650	...	...
93	» Bergsgården	×944	...	...	1158	...	246	...	657	...	...
101	» Falun Norra	958	...	...	1212	...	300	...	710	...	...
102	Till Falun	1003	...	...	1217	...	305	...	715	...	...
	Till Repbäcken 56	1201	S.o.H.	...	...	...	551	...	754:	...	...
	» Björbo 56	118		...	...	...	710	...	1015:	...	...
	» Borlänge 61	1047	...	...	118	...	352	...	813	...	...
	» Ludvika 61	1149	...	...	...	...	510	...	1035	...	...
	» Stockholm 61, 36, 35	422	...	Pt. 6	St. 4	...	940	...	1118:	St. 2	...
	» Göteborg B:s 61	852	...	II III	II III	...	1143:	...	...	II III	...
	Fr. Göteborg B:s 61	...	...	...	...	...	:530	...	↓	840	...
	» Stockholm 35, 36, 61	...	...	...	:615	...	800	...	|	1245	...
	» Ludvika 61	...	...	...	530	...	1214	...	|	529	...
	» Borlänge 61	...	...	:830	1015	...	127	...	|	631	...
	» Björbo 56	...	...	...	1038	S.o.H.	Gt. 12	...	|	415	...
	» Repbäcken 56	...	...	...	1147		III	...	|	532	...
	Fr. Falun	...	...	715	1245	...	335	...	→	725	...
	Runnsågen	...	...	×	|	...	×	...	...	×	...
107	» Korsnäs	...	...	726	1254	...	418	...	...	736	...
	Hosjö	...	...	×	×	...	×	...	...	×	...
	Ryggen	...	...	×	×	...	×	...	...	×	...
	Born	...	...	×	|	...	×	...	...	×	...
135	» Korsån	...	...	×806	130	...	532	...	...	816	...
139	» Hofors	...	...	813	137	...	555	...	...	823	...
	Granstanda	...	...	×	|	...	×	...	...	|	...
	Öfre Storvik	...	...	×	|	...	|	...	...	|	...
156	Till Storvik	...	...	837	157	...	640	...	...	844	...
	Till Krylbo 7	...	...	1156	442	...	825	...	...	441:	...
	» Stockholm C. 7	...	...	355	820	...	...	...	...	750:	...
	» Bollnäs 7	...	...	...	433	...	931	...	...	112:	...
	» Söderhamn 7, 13	Gt. 14	...	...	512	...	1012	...	...	740:	...
	» Ånge 7	II III	...	...	908	...	...	...	...	458:	...
	Fr. Ånge 7	1228	...	...	...	...	827	...	...	...	...
	» Söderhamn 13, 7	:732	...	...	620	...	1137	...	S.o.H.	300	...
	» Bollnäs 7	351	...	...	731	...	1245	...	S.o.H.	242	...
	» Stockholm C. 7	:920	...	...	900	...	Pt. 8	...	...	122	...
	» Krylbo 7	1231	...	710	1226	...	II III	...	...	525	...
	Fr. Storvik	625	...	848	204	...	320	...	...	848	...
162	» Kungsgården	645	...	858	211	...	330	...	...	857	...
171	» Sandviken	715	...	914	223	...	346	...	...	909	...
178	» Forsbacka	737	...	924	232	...	358	...	...	918	...
	Bäck	|	...	×	|	...	×	...	...	|	...
185	» Valbo	759	Bt. 44	935	241	...	410	Gt. 46	Pt. 42	927	...
188	Till Hagaström	807	II III	940	×245	...	415	II III	II III	932	...
	Till Sala 18	...	...	1256	...	...	743:	...	...	...	...
	Fr. Sala 18	...	500	...	...	...	...	900	330	...	...
	Fr. Hagaström	812	850	941	×245	...	416	455	601	932	...
194	Till Gäfle C.	822	900	950	254	...	425	505	610	940	...
	Till Uppsala 51		...		530	...		...		908:	...
	» Stockholm 7		...		653	...		...		1047:	...
	» Ockelbo 51		137 Skd. 300		...	...		755		835:	...

56. Falun—Björbo.

Km.	Gäfle—Dala järnv., spårv. 1,435.	Gt. 71 II III	Bt. 73 II III	Pt. 75 II III (Sön- och Hälgdagar)
	Fr. Stockh. 35,36,61	:1245	800	:615
	» Göteborg 61	:840	:530	...
	Fr. Falun	610	440	1100
5	» Källviken	×	×	×
12	» Olsbacka	641	508	1123
15	» Aspeboda	654	510	1130
21	» Bomsarfvet	715	523	1143
26	» Kvarnsveden	745	544	1154
29	Till Repbäcken	754	551	1201
	Till Insjön 62	1035	...	458
	» Borlänge 62	...	...	116
	Fr. Insjön 62	550	1215	...
	» Borlänge 62	...	357	830
	Fr. Repbäcken	807	564	1202
37	» Bäsna	×	×	×
41	» Arfslindan	841	615	1223
49	» Brötjärna	×	×	×
53	» Mockfjärd	922	639	1248
57	» Lillstupet	×	×	×
61	» Osängsholn	×	×	×
64	» Dala-Floda	1000	659	107
70	Till Björbo	1015	710	118
	Till Ludvika 36	1150	...	515
	» Vansbro 36	1203	824	215

Björbo—Falun.

Km.	Gäfle—Dala järnv., spårv. 1,435.	Gt. 72 II III	Bt. 74 II III	Pt. 76 II III (Sön- och Hälgdagar)
	Fr. Vansbro 36	...	315	905
	» Ludvika 36	:540	1220	735
	Fr. Björbo	515	416	1038
6	» Dala-Floda	540	427	1049
9	» Osängsholn	×	×	×
13	» Lillstupet	×	×	×
17	» Mockfjärd	620	448	1107
21	» Brötjärna	×	×	×
29	» Arfslindan	655	510	1128
33	» Bäsna	×	×	×
41	Till Repbäcken	721	529	1146
	Till Borlänge 62	759	...	116
	» Insjön 62	1035	...	458
	Fr. Borlänge 62	...	357	830
	» Insjön 62	550	1215	...
	Fr. Repbäcken	735	532	1147
44	» Kvarnsveden	751	547	1155
49	» Bomsarfvet	805	557	×1202
55	» Aspeboda	822	610	1214
58	» Olsbacka	834	619	×1220
65	Källviken	×	×	×
70	Till Falun	900	640	1240
	Till Stockh. 61,36,35	422	1118:	940
	» Göteborg	852	...	1143:

[Biljettpris enligt zontaxa B sid. 6.]

57. Sveg—Orsa.

Km.	Bilj.-pr. II	III	Orsa-Härjedalens järnv., spårv. 1,435.	Bt. 1 II III Dagl.	Gt. 3 II III Skd. (Söckend. 1/11 1912—15/4 1913)
			Fr. Sveg	780	200
13	0,75	0,50	» Bodarsjön	×	×
22	1,35	0,90	» Kropptjärn	×	×
34	2,10	1,40	» Fågelsjö	880	326
47	2,85	1,90	» Tandsjö	900	406
54	3,15	2,10	» Lillhamra	920	500
63	3,60	2,40	» Vassjön	×	×
72	4,05	2,70	» Älfho	1000	610
84	4,65	3,10	» Gråtbäck	×	×
95	5,25	3,50	» Emådalen	1045	730
106	—	—	» Storstupet	×	|
112	6,15	4,10	» Tallhed	1115	810
119	6,45	4,30	» Hansjö	×	×
123	6,60	4,40	Till Orsa	1130	830
			Till Rättvik 55	128	828:
			» Falun 55	305	1003:
			» Gäfle 55	940	254:
			» Stockholm 55, 35	940	422:
			» Bollnäs 58	447	1228:
			» Hudiksvall 58,14	824	...
			» Söderhamn 58,13	1012	232:
			» Sundsvall 58, 11	1152	...
			» Östersund 58, 7	1151	...

Orsa—Sveg.

Km.	Bilj.-pr. II	III	Orsa-Härjedalens järnv., spårv. 1,435.	Bt. 2 II III (Dagligen)	Gt. 4 II III (Söckend. 1/11 1912—15/4 1913)
			Fr. Östersund 58, 7	:623	...
			» Sundsvall 58, 11	:610	...
			» Hudiksvall 58,14	:920	...
			» Söderhamn 58,13	620	:300
			» Bollnäs 58, ...	805	:515
			» Stockholm 55, 35	:615	:1245
			» Gäfle 55	745	:210
			» Falun 55	1010	:716
			» Rättvik 55	1146	:841
			Fr. Orsa	150	530
4	0,30	0,20	» Hansjö	×	×
11	0,75	0,50	» Tallhed	223	605
17	—	—	» Storstupet	×	|
28	1,65	1,10	» Emådalen	308	722
39	2,40	1,60	» Gråtbäck	×	×
51	3,00	2,00	» Älfho	353	835
60	3,45	2,30	» Vassjön	×	×
69	3,90	2,60	» Lillhamra	438	1000
76	4,35	2,90	» Tandsjö	459	1035
89	4,95	3,30	» Fågelsjö	529	1100
101	5,55	3,70	» Kropptjärn	×	×
110	6,00	4,00	» Bodarsjön	×	×
123	6,60	4,40	Till Sveg	620	1205

59. Göteborg—Särö—Göteborg, se sid. 50.

60. Annefors—Hörken.

Km.	Säfsnäs järnv., spårv. 0,802.	№ 1 (Söckendagar)
	Fr. Annefors	725
2	» Fredriksberg	735
16	Till Gravendal	820
	Fr. Gravendal	825
25	Till Strömsdal	855
	Fr. Strömsdal	925
33	» Nittqvarn	1000
47	Till Hörken	1055
	Till Göteborg 61	852
	» Falun 61	204

[Biljettpris per km.: Enkel resa 7 öre i II och 4,5 öre i III kl. Tur o. retur (14 dagar) 50 % mer.]

Hörken—Annefors.

Km.	Säfsnäs järnv., spårv. 0,802.	№ 2 (Söckendagar)
	Fr. Falun 61	1015
	» Kil 61	730
	Fr. Hörken	100
14	» Nittqvarn	145
22	Till Strömsdal	230
	Fr. Strömsdal	300
37	Till Gravendal	330
	Fr. Gravendal	335
45	» Fredriksberg	423
47	Till Annefors	430

58. Bollnäs (Lobonäs—Voxna)—Orsa.

Km.	Dala—Hälsinglands järnv., spårv. 1,435.	Pt. 1	Bt. 7	Pt. 5		
	Fr. Stockholm C. 7	:920	...	900	...	...
	» Gäfle 51, 7	:635	...	200	...	...
	» Söderhamn 13, 7	620	...	300	...	...
	» Sundsvall 11, 7	:610	520	520	...	...
	» Hudiksvall 14, 7	:900	835	835	...	...
	Fr. Bollnäs	805	1250	516	...	...
4	Sunnerstaholm	×	×	×	...	...
8	» Freluga	822	116	533	...	...
12	» Söräng	830	135	541	...	...
17	» Runemo	839	157	551	...	...
21	» Alfta	848	222	559	...	...
28	Viksjöfors	903	252	614	...	...
32	» Ofvanåker	911	311	623	...	...
36	» Edsbyn	920	341	632	...	...
43	Stenkullen	×	×	×	...	...
46	Homna	×	×	×	...	...
51	Till Voxna	945	416	652	...	...

Km.	Voxna—Lobonäs järnv., spårv. 0,802.	Bt. 14	Bt. 16	Bt. 18	Lördagar Bt. 12L	Bt. 18L
	Fr. Voxna	1000	320	705		
6	» Voxnabruk	1021	337	723	700	725
9	» Kilen	×	Ank.	Ank.	×	×
12	» Njupa	×	...	...	×	×
21	» Löfriset	1108	...	...	738	804
23	» Grycksmyra	×	...	...	×	×
29	Till Lobonäs	1133	...	...	800	827

Km.	Dala—Hälsinglands järnv., spårv. 1,435.	Pt. 1		Pt. 5		
	Fr. Voxna	949	...	702	...	...
59	» Tungsen	×	...	×	...	...
63	» Åssjöbo	×	...	×	...	...
69	Till Göringen	1022	...	726	...	...
72	Dalfors	...	...	...	...	...
	Fr. Göringen	1026	...	728	...	...
80	Östanvik	×	...	×	...	...
86	» Furudal	1052	...	805	...	...
93	Skattungsjön	×	...	×	...	...
101	» Skattungbyn	1119	...	830	...	...
108	» Mässbacken	1127	...	842	...	...
111	Kallholn	×	...	×	...	...
114	Stackmora	×	...	×	...	...
118	Till Orsa	1146	...	900	...	...

D.—Hd. J.

Biljettpris enligt zontaxa.

Km.	II	III
1—6	0,30	0,20
7—9	0,45	0,30
10—12	0,60	0,40
13—15	0,75	0,50
16—18	0,90	0,60
19—21	1,05	0,70
22—24	1,20	0,80
25—27	1,35	0,90
28—30	1,50	1,00
31—33	1,65	1,10
34—36	1,80	1,20
37—39	1,95	1,30
40—42	2,10	1,40
43—45	2,25	1,50
46—48	2,40	1,60
49—51	2,55	1,70
52—54	2,70	1,80
55—57	2,85	1,90
58—60	3,00	2,00
61—63	3,15	2,10
64—66	3,30	2,20
67—69	3,45	2,30
70—72	3,60	2,40
73—75	3,75	2,50
76—78	3,90	2,60
79—81	4,05	2,70
82—84	4,20	2,80
85—87	4,35	2,90
88—90	4,50	3,00
91—93	4,65	3,10
94—96	4,80	3,20
97—99	4,95	3,30
100—102	5,10	3,40
103—105	5,25	3,50
106—108	5,40	3,60
109—111	5,55	3,70
112—114	5,70	3,80
115—117	5,85	3,90
118—120	6,00	4,00

Orsa (Voxna—Lobonäs)—Bollnäs.

Km.	Dala—Hälsinglands järnv., spårv. 1,435.			Bt. 6	Pt. 2	
	Fr. Orsa	...	...	850	122	...
4	Stackmora	...	...	×	×	...
7	Kallholn	...	...	×	×	...
10	» Mässbacken	...	...	910	140	...
17	» Skattungbyn	...	...	922	150	...
25	Skattungsjön	...	...	×	×	...
32	» Furudal	...	...	950	214	...
38	Östanvik	...	...	×	×	...
49	Till Göringen	...	...	1017	239	...
52	Dalfors	...	...	...	...	...
	Fr. Göringen	...	...	1023	240	...
55	Åssjöbo	...	...	×	×	...
59	Tungsen	...	...	×	×	...
67	Till Voxna	...	...	1050	309	...

Km.	Voxna—Lobonäs järnv., spårv. 0,802.	Lördagar Bt. 11L	Lördagar Bt. 17L	Bt. 11	Bt. 13	Bt. 15
	Fr. Lobonäs	810	840	...	110	...
6	» Grycksmyra	×	×	...	×	...
8	» Löfriset	833	902	...	137	...
17	» Njupa	×	×	...	×	...
20	» Kilen	×	×	...	...	...
23	» Voxnabruk	913	938	920	228	630
29	Till Voxna	Ank.	Ank.	938	246	648

Km.	Dala—Hälsinglands järnv., spårv. 1,435.	Bt. 4 a (Tisdagar och Fredagar)	Bt. 4 (Sönd., månd., onsd., torsd., lörd.)	Pt. 6	Pt. 2	Bt. 10
	Fr. Voxna	505	700	1055	314	500
72	Homna	×	×	×	×	×
75	Stenkullen	×	×	×	×	×
82	» Edsbyn	542	746	1121	340	558
86	» Ofvanåker	555	801	1129	348	624
90	Viksjöfors	606	811	1136	355	640
97	» Alfta	627	849	1149	408	716
101	» Runemo	639	906	1157	416	726
106	» Söräng	658	921	1206	424	755
110	» Freluga	708	931	1214	432	808
114	Sunnerstaholm	×	×	×	×	×
118	Till Bollnäs	725	950	1228	447	827
	Till Hudiksvall 7, 14	235	...	...	824	820:
	» Sundsvall 7, 11	720	...	...	1152	915:
	» Söderhamn 7, 13	1029	232	232	1012	1012
	» Gäfle 7, 51	1022	315	315	...	...
	» Stockholm C. 7	355	820	820	750:	750:

Biljettafgifter å mell. Södermanlands järnv. (Tab. 48 b.) enl. gäll. zontaxa.

Zon	Kilometer	Biljettpris II kl.	Biljettpris III kl.
1	1—4	0,45	0,30
1½	5—6	0,45	0,30
2	7—8	0,60	0,40
2½	9—10	0,75	0,50
3	11—12	0,90	0,60
3½	13—14	1,05	0,70
4	15—16	1,20	0,80
4½	17—18	1,35	0,90
5	19—20	1,50	1,00
5½	21—22	1,65	1,10
6	23—24	1,80	1,20

Stockholms Nya Resandehem

Birgerjarlsgatan 19, 1 tr.
(hörn af Kungsg. 1)
Rikstel. 77 50. Allm. Tel. 28 21.

Rekommenderas.

Centralt läge. Förstklassigt och försedt med all modern komfort. Moderata priser.

Stockholm i Mars 1912.
Högaktningsfullt
Elin Lindorm,
Innehafvarinna.

Järnvägsmännens Helnykterhetsförbund

inbjuder all järnvägspersonal i Sverige till medlemskap i förbundet.

Förbundet är i politiskt och religiöst hänseende neutralt.

Understöd våra strävanden!

Styrelsen.

Elisabeth Björkmans Kappaffär
53 Drottning. 53 STOCKHOLM

Nytt modernt lager af
KAPPOR
Dräkter - Kjolar.

SV. KOMM. den 30 Nov. 1912.

GÖTEBORGS HANDELS- OCH SJÖFARTSTIDNING finnes hos tågbuden och i kioskerna vid de större stationerna. Upplaga 28,000 ex. Lördagar 52,000 ex.

61. Falun—Göteborg. (Biljettpris zontaxa B, sid. 6.)

	Fr. Östersund 7, 55	:632	...	...	...	...	538	...	...	...
	» Sundsvall 11, 7, 55	:610	...	...	...	...	520	...	...	...
	» Hudiksvall 14, 7, 55	:900	...	...	...	...	835	...	...	...
	» Söderhamn 13, 7, 55	:732	...	...	...	620	1137	...	...	...
	» Orsa 55	645	...	...	...	1155	...	405	...	...
	» Rättvik 55	832	1045	...	...	733	...	542	...	...
	» Gäfle 55	745	...	:550	...	...	210	...	...	...
Km.	Bergslagernas järn., spårv. 1,435.	St. 1 II III	Bt. 27 II III	Bt. 31 II III	...	St 3 II III	Gt. 33 II III	Gt. 25 II III	...	...
	Fr. Falun	1015	1225	715	...	315	445	720	...	...
8	» Hinsnoret	×	×	×	...	×	×	×	...	...
14	» Tomnäs	|	×	×	...	×	×	|	...	...
17	» Ornäs	1035	1258	748	...	339	540	753	...	...
22	» Domnarfvet	1043	113	803	...	348	614	808	...	...
23	Till Borlänge	1047	118	808	...	352	620	813	...	...
	Till Insjön 62	...	458	1035	...	458	...	...	...	...
	» Krylbo 62	...	310	1158	...	921	...	705:	...	...
	» Stockholm 62, 7	...	653	355	...	750:	...	1008:	...	..
	Fr. Krylbo 62	500	...	...	...	157	...	502	...	...
	» Insjön 62	550	...	...	...	1215	...	...	...	...
	Fr. Borlänge	1049	...	...	...	401	...	823	...	...
28	» Lindan	|	...	...	...	×	...	×	...	...
32	» Sellnäs	1100	...	...	...	414	...	847	...	..
43	» Ulfshyttan	1114	...	...	...	429	...	920	...	...
52	» Rämshyttan	1126	...	...	...	443	...	949	...	...
61	» Gräsberg	1138	...	...	...	457	...	1015	...	...
70	Till Ludvika	1149	...	...	...	510	...	1035	...	...
	Till Tillberga 36	224	...	...	...	737	...	909:	Gt. 11	...
	» Stockholm 36, 35	422	...	...	...	940	...	1118:	II III	...
	Fr. Stockholm 35, 36	800	...	...	...	1245	...	...	:615	...
	» Tillberga 36	954	...	...	...	245	...	...	:817	...
	Fr. Ludvika	1215	...	...	...	530	...	...	430	...
79	» Klenshyttan	1227	...	...	...	544	...	...	×458	...
86	» B:s Grängesberg	1239	...	...	...	557	...	...	×521	...
94	Till Hörken	1249	...	...	...	608	...	...	×543	...
	Till Annefors 60	430	Skd.	...	...	...	...	...	...	...
	Fr. Annefors 60	725	Skd.	...	...	...	...	...	...	...
	Fr. Hörken	1250	...	...	...	609	...	...	×543	...
106	Till B:s Ställdalen	102	...	...	...	625	...	...	603	...
	Till Kopparberg 28	228	...	...	...	710	...	...	942	...
	» Örebro 28, 23	552	...	...	...	1123	...	...	109	...
	» Köping 28, 35	628	...	...	...	...	...	...	104	...
	Fr. Köping 35, 28	805	...	...	...	1112	...	...	...	...
	» Örebro 23, 28	834	...	...	...	1101	...	...	...	...
	» Kopparberg 28	1222	...	...	...	600	...	...	...	...
	Fr. B:s Ställdalen	104	...	...	...	627	...	...	604	...
121	» Björksjön	|	...	...	...	×	...	...	×	...
126	Till Bredsjö	126	...	...	...	652	...	...	644	...
	Till Nora 33	536	...	...	...	...	...	...	920	...
	Fr. Nora 33	950	...	...	...	315	...	...	...	...
	Fr. Bredsjö	128	...	...	...	653	...	...	652	...
137	» Sikfors	141	...	...	...	709	...	...	714	...
144	» Hällefors	151	...	...	...	719	...	...	732	...
152	Till Grythyttehed	201	...	...	...	730	...	...	748	...
	Till Kortfors 31	557	...	...	...	...	...	...	...	...
	Fr. Kortfors 31	935	...	...	...	...	...	...	...	...
	Fr. Grythyttehed	202	...	...	...	731	...	...	755	...
159	» Skatviken	|	...	...	...	741	...	...	×809	...
163	» Loka	218	...	...	...	×746	...	...	×823	...
174	Till Herrhult	230	...	...	...	802	...	...	844	...
	Till Kristinehamn 32	615	...	...	...	933	...	...	217	...
	Fr. Mora 32	...	...	...	...	106	...	...	...	...
	» Kristinehamn 32	845	...	...	...	405	...	...	...	...
	Fr. Herrhult	231	...	...	St. 43	803	...	...	846	...
185	Till Daglösen	244	...	...	II III	817	...	...	904	...
	Till Filipstad väst. se ned.	305	...	...	...	845	...	...	930	...
	Fr. Filipstad väst. se ned.	215	...	...	740	800	...	...	840	...
	Fr. Daglösen	252	...	...	758	827	...	...	915	...
193	» Brattforshyttan	303	...	...	809	837	...	...	×934	...
199	» Geijersdal	311	...	...	817	846	...	...	954	...
207	» Lindfors	321	...	...	827	858	...	...	1011	...
214	» Molkom	331	...	...	836	908	...	...	1025	...
224	» Mölnbacka	343	...	...	848	921	...	...	1048	...
230	Till Deje	353	...	...	857	930	...	...	1103	...
	Till Karlstad Ö. 34	...	...	...	711	1024	...	...	711	...
	» Hagfors 34	900	...	...	...	...	...	...	435	...
	Fr. Hagfors 34	940	...	...	455	704	..	...	...	...
	Fr. Deje	354	...	...	858	931	...	...	1109	...
246	Till Kil	411	...	...	916	951	...	...	1145	...
	Till Karlstad 22 b	459	...	...	1005	1145	...	...	1238	...
	» Stockholm C. 22 b, 21 b	...	...	...	623	755:	...	...	910	...
	» Charlottenberg 22 a	631	...	St. 5	1211	710:	...	...	...	St. 37
	» Kristiania Ö.	1026	...	II III	708	1030:	...	...	...	II III
	Fr. Kristiania Ö.	725	...	:605	...	...	...	...	...	940
	» Charlottenberg 22 b	1127	...	:942	725	...	...	...	...	516
	» Stockholm C. 21 a, 22 a	840	...	:907	...	...	...	...	...	1233
	» Karlstad 22 a	350	..	502	839	...	...	...	1126	734
	Fr. Kil	419	...	535	935	...	...	...	1200	808
257	» Edsvalla	432	...	548	948	...	...	...	1223	822
261	» Vålberg	|	...	×	×	...	...	...	|	×
268	» Grums	446	...	604	1002	...	...	...	1251	838
271	» Slottsbron	451	...	609	1007	...	...	...	100	843
278	» Segmon	500	...	620	1016	...	...	...	130	853
289	» Värmlands Bro	518	...	635	1029	...	...	...	152	908
297	» Säffle	525	...	649	1041	...	...	...	216	921
314	Till Åmål	543	...	710	1059	...	...	...	248	943
	Fr. Åmål	547	...	719	1102	...	...	...	300	1026
323	» Tösse	557	...	732	1113	...	...	...	320	1019
334	» Ånimskog	611	...	747	1127	...	...	...	346	1034
347	» Köpmannebro	626	...	805	1142	St. 41	...	St. 45	415	1050
355	Till Mellerud	636	...	815	1152	I II III	...	II III	431	1100
	Till Bengtsfors 86	840	...	1048	205	...	...	...	...	1048:
	» Fredrikshald	1100	...	...	410	...	...	...	...	857:
	» Kristiania	1100:	...	...	857	...	...	...	...	1200:
	» Trondhjem	...	...	...	...	...	...	...	...	730:
	Fr. Trondhjem	...	...	...	...	...	...	...	...	:815
	» Kristiania	820	...	...	...	744	...	820	...	545
	» Fredrikshald	1231	...	...	...	1039	...	1231	...	850
	» Bengtsfors 86	300	...	...	715	1115	Skd.	300	S.o.H.	610
	Fr. Mellerud	638	...	825	1155	109	...	647	...	1116
364	» Erikstad	|	...	838	1207	|	...	659	...	I II III
372	» Brålanda	|	...	852	1219	|	...	711	...	|
381	» Frändefors	|	...	905	1231	|	...	723	...	|
388	» Bjurhem	|	...	×914	|	|	...	×731	...	|
396	Till Öxnered	717	...	925	1250	148	...	742	...	1155
	Till Uddevalla 84	840	S.o.H.	1032	...	245	S.o.H.	840	...	815:
	» Strömstad 84, 87	935:	1002:	102	...	756	1002:	935:	...	...
	» Vänersborg 84	805	Pt. 39	954	705	205	Pt. 7	805	...	700:
	» Herrljunga 84	1130	II III	1235	...	435	II III	1130	...	910:
	Fr. Vänersborg 84	...	620	925	1145	135	420	735	...	1005
	» Strömstad 87, 84	...	...	623	...	...	...	414	...	414
	» Uddevalla 84	...	...	850	...	1245	...	643	...	830
	Fr. Öxnered	725	635	945	1256	156	440	750	...	1200
406	» Trollhättan	738	648	1000	110	208	455	804	...	1210
413	» Velanda	|	657	1009	119	|	506	814	...	|
422	» Upphärad	|	710	1021	132	|	520	827	Bt. 9	|
428	» Prässebo	|	719	1030	141	|	530	837	III	|
435	» Nygård	|	727	1038	149	|	540	846	600	|
441	Till Alfhem	|	736	1047	158	|	550	855	610	|
	Till Lilla Edet 63	...	915	105	410	...	710	*950	*Lörd., S.	
	Fr. Lilla Edet 63	...	700	940	125	...	515	*820	o. Helgd.	
	Fr. Alfhem	|	737	1048	200	|	551	855	612	|
447	» Älfängen	|	747	1058	209	|	601	904	624	|
453	» Nol	|	756	1104	220	|	611	912	639	|
456	» Nödinge	|	|	|	|	|	×	×	×	|
461	» Bohus	|	808	1115	231	|	622	923	700	|
463	» Surte	|	813	1119	236	|	628	927	707	|
469	» Agnesberg	|	822	1128	246	|	637	935	719	|
476	Till Olskroken	856	832	1138	256	|	648	945	731	|
	Till Alingsås 21 b	1103	1142	353	505	...	842	1103	838	...
	» Stockholm 21 b	755:	...	...	...	...	...	755:	623	...
478	Till B:s Göteborg	859	838	1148	301	320	653	950	736	121
	Till Varberg 148	247:	1035	237	452	452	942	247:	1035	247
	» Halmstad 148	413:	1242	511	620	620	1146	413:	1242	413
	» Ängelholm 148	546:	248	738	747	747	...	546:	248	546
	» Hälsingborg F. 148	655:	334	838	838	838	...	655:	334	655
	» Köpenhamn H.	856:	533	1022	1022	1022	...	856:	533	856
	» Malmö 148	736:	527	931	931	931	...	736:	527	736
	» Berlin	634:	...	...	...	835:	...	...	...	...

Km.	Bergslagernas järnv., spårv. 1,435.	St. 43 II III	Bt. 63 II III	Bt. 65 II III	Bt. 67 II III	Bt. 69 II III
	Fr. Filipstad västra	740	840	215	535	800
8	Till Daglösen se ofvan	755	855	230	550	815

Göteborg—Falun.

	Fr. Berlin St.	1709	...	...	...	815	...	...	...	...	...
	» Malmö 148	:1016	...	...	...	740	740	...	...	...	1032
	» Köpenhamn H.	:905	...	...	...	657	657	...	...	...	1055
	» Hälsingborg F. 148	:1707	...	...	...	844	844	...	...	...	1250
	» Ängelholm 148	1204	...	...	...	931	931	...	...	...	139
	» Halmstad 148	134	...	...	552	1101	1101	...	...	...	403
	» Varberg 148	302	...	502	837	1225	1225	...	711	...	608
Km.	Bergslagernas järnv., spårv. 1,435.	St. 38 II III	St. 46 II III	St. 2 II III	Pt. 8 II III	St. 42 I II III	St. 44 II III	...	St. 6 II III	Bt. 10 III	Pt. 40 II III
	Fr. B:s Göteborg	432	740	840	1110	154	230	...	530	643	805
	Fr. Stockholm 21 a	...	:907	...	...	...	...	...	...	...	840
	» Alingsås 21 a	...	615	...	805	...	1215	...	...	430	556
2	Fr. Olskroken	|	744	|	1115	|	235	...	535	649	809
9	» Agnesberg	|	756	|	1127	|	247	...	547	704	820
15	» Surte	|	804	|	1135	|	256	...	556	716	828
17	» Bohus	|	809	|	1139	|	301	...	601	723	837
22	» Nödinge	|	×	|	|	|	×	...	|	×	|
25	» Nol	|	820	|	1150	|	311	...	612	744	849
31	» Älfängen	|	827	|	1158	|	319	...	621	801	904
37	Till Alfhem	|	835	|	1200	|	328	...	629	812	913
	Till Lilla Edet 63	...	915	...	105	...	410	...	710	950*	950*
	Fr. Lilla Edet 63	...	700	...	940	...	125	...	515	...	820*
	Fr. Alfhem	|	836	|	1208	|	329	*Lörd., Sön- o. Helgd.	631	818	913
43	» Nygård	|	846	|	1219	|	339		642	830	923
50	Prässebo	|	855	|	1229	|	349		652	ank.	933
56	» Upphärad	|	904	|	1240	|	359		707	...	943
65	» Velanda	|	916	|	1253	|	412		719	...	956
72	» Trollhättan	540	927	1001	108	309	423		736	...	1007
82	Till Öxnered	556	940	1012	121	319	435		742	...	1020
	Till Uddevalla 84	815	1032	...	245	530	530	...	840	S.o.H.	815:
	» Strömstad 84, 87	102	102	...	...	756	756	...	935:	1002:	...
	» Vänersborg 84	700	954	705	205	340	...	...	805	...	1035
	Fr. Herrljunga 84	...	515	515	...	1020	140	...	520	...	...
	» Vänersborg 84	:1025	925	925	...	300	420	...	735	...	...
	» Strömstad 87, 84	...	623	623	...	...	...	...	414	...	...
	» Uddevalla 84	:830	850	850	...	1245	...	...	643	...	...
	Fr. Öxnered	600	946	1020	...	327	445	...	755	...	...
90	» Bjurhem	|	×956	|	...	|	|	...	×804	...	...
97	» Frändefors	|	1004	|	...	|	504	...	812	...	...
106	» Brålanda	|	1019	|	...	|	517	...	823	...	...
114	» Erikstad	|	1034	|	...	|	529	...	834	...	...
123	Till Mellerud	639	1047	1059	...	406	542	...	845	...	...
	Till Bengtsfors 86	1048	205	205	...	608	840	...	...	...	...
	» Fredrikshald	857	410	410	...	632	1100	...	...	...	...
	» Kristiania	1200	857	857	...	943	1100:	...	...	...	...
	» Trondhjem	730:	...	...	...	...	...	...	...	...	...
	Fr. Trondhjem	:815	...	...	...	...	...	...	...	...	...
	» Kristiania	:545	...	...	...	...	820	...	820	...	...
	» Fredrikshald	:850	...	...	...	...	1231	...	1231	...	...
	» Bengtsfors 86	II III	...	715	...	...	300	...	300	...	...
	Fr. Mellerud	652	...	1102	...	...	546	...	847	...	..
131	» Köpmannebro	702	...	1112	...	...	556	...	857	...	...
144	» Ånimskog	719	...	1127	...	...	611	...	914	...	...
155	» Tösse	732	...	1140	Gt. 12	...	625	...	927	...	...
164	Till Åmål	744	...	1151	II III	...	636	...	939	...	...
	Fr. Åmål	749	...	1153	1212	...	638	...	943	...	...
181	» Säffle	810	...	1212	1248	...	657	...	1005	...	...
189	» Värmlands Bro	822	...	1223	108	...	708	...	1018	...	...
200	» Segmon	836	...	1236	132	...	721	...	1033	...	...
207	» Slottsbron	845	...	1245	148	...	730	...	1043	...	...
210	» Grums	853	...	1250	157	...	735	...	1048	...	...
217	» Vålberg	×	...	|	×	...	×	...	×	...	...
221	» Edsvalla	910	...	102	233	...	747	St. 4	1104	...	...
232	Till Kil	924	...	115	258	...	800	II III	1118	...	...
	Till Karlstad 22 b	1005	...	759	459	...	850	...	1145	...	...
	» Stockholm 22 b, 21 b	623	...	910	...	...	...	...	755:	...	...
	» Charlottenberg 22 a	1211	...	631	631	...	1012	...	710:	...	...
	» Kristiania Ö.	708	...	1026	1026	...	...	...	1030:	...	...
	Fr. Kristiania Ö.	...	...	725	...	...	940	:605	...	...	...
	» Charlottenberg 22 b	725	...	1127	...	...	516	:942	...	...	...
	» Stockholm 21 a, 22 a	...	...	...	...	...	1233	:907	...	...	...
	» Karlstad 22 a	839	...	1210	212	...	734	502	...	...	...
	Fr. Kil	930	...	125	318	...	811	730	...	...	...
248	Till Deje	954	..	141	348	...	827	751	...	...	...
	Till Hagfors 34	...	...	435	900	...	...	1015			
	Fr. Hagfors 34	...	...	940	...	...	...	455			
	» Karlstad Ö. 34	...	...	1215	...	..	537	645			
	Fr. Deje	...	...	143	400	...	828	763			
254	» Mölnbacka	...	...	153	417	...	837	802			
264	» Molkom	...	...	205	442	...	849	816			
271	» Lindfors	...	...	213	501	...	858	827			
279	» Geijersdal	...	...	223	524	...	908	838			
285	» Brattforshyttan	...	...	230	×534	...	915	846			
293	Till Daglösen	...	...	241	550	...	926	856			
	Till Filipstad väst. se ned.	...	...	305	625	...	945	930			
	Fr. Filipstad väst. se ned.	...	...	215	535	...	...	840			
	Fr. Daglösen	...	...	248	615	...	...	904			
304	Till Herrhult	...	...	301	637	...	...	916			
	Till Kristinehamn 32	...	...	...	933	...	...	217			
	» Mora 32	...	...	...	...	...	...	419			
	Fr. Kristinehamn 32	...	...	845	...	...	...	625			
	Fr. Herrhult	...	...	302	643	...	...	917			
315	» Loka	...	...	315	×705	...	...	×932			
319	» Skatviken	...	...	|	717	...	...	937			
326	Till Grythyttehed	...	...	329	729	...	...	947			
	Till Kortfors 31	...	...	557	...	...	...	...			
	Fr. Kortfors 31	...	...	935	...	...	...	...			
	Fr. Grythyttehed	...	...	330	759	...	...	948			
334	» Hällefors	...	...	340	805	...	...	1000			
341	» Sikfors	...	...	349	×821	...	...	1011			
352	Till Bredsjö	...	...	402	842	...	...	1027			
	Till Nora 33	...	...	...	...	...	...	536			
	Fr. Nora 33	...	...	950	315	...	...	...			
	Fr. Bredsjö	...	...	404	848	...	...	1029			
357	» Björksjön	...	...	|	×	...	...	×			
372	Till B:s Ställdalen	...	...	426	919	...	...	1054			
	Till Kopparberg 28	...	...	453	...	...	...	1130			
	» Örebro 28, 23	...	...	916	...	...	...	552			
	» Köping 28, 35	...	...	923	...	...	...	628			
	Fr. Köping 35, 28	...	...	1112	400	...	...	...			
	» Örebro 23, 28	...	...	1101	425	...	...	610			
	» Kopparberg 28	...	...	345	800	...	...	907			
	Fr. B:s Ställdalen	...	...	428	924	...	...	1056			
384	Till Hörken	...	...	442	×952	...	...	1115			
	Till Annefors 60	...	...	...	...	...	Skd.	430			
	Fr. Annefors 60	...	...	...	...	...	Skd.	725			
	Fr. Hörken	...	...	448	×952	...	...	1116			
392	» B:s Grängesberg	...	...	455	×1011	...	...	1129			
399	» Klenshyttan	...	...	503	×1029	Gt. 26	...	1139			
408	Till Ludvika	...	...	513	1042	II III	...	1150			
	Till Tillberga 36	...	...	737	909:	...	...	224			
	» Stockholm 36, 35	...	...	940	1118:	...	...	422			
	Fr. Stockholm 35, 36	...	...	1245	...	:615	...	800			
	» Tillberga 36	...	...	245	...	:817	...	954			
	Fr. Ludvika	...	...	529	...	530	...	1214			
417	» Gräsberg	...	...	541	...	601	...	1228			
426	» Rämshyttan	...	...	554	...	636	...	1242			
435	» Ulfshyttan	...	...	605	...	710	...	1254			
446	» Sellnäs	...	...	618	...	734	...	107			
450	» Lindan	...	...	|	...	×	...	×			
455	Till Borlänge	...	...	629	...	757	...	120			
	Till Insjön 62	...	...	...	...	1035	Bt. 32	458	Bt. 28	Bt. 34	...
	» Krylbo 62	...	...	705:	...	1158	II III	310	II III	II III	...
	Fr. Stockholm 7, 62	...	...	...	...	:920	:920	...	1020	122	...
	» Krylbo 62	...	...	...	...	500	500	...	157	502	...
	» Insjön 62	...	...	...	...	550	550	1215	...	...	...
	Fr. Borlänge	...	...	631	...	809	1015	127	353	830	...
456	» Domnarfvet	...	...	635	...	819	1024	132	403	835	...
461	» Ornäs	...	...	643	...	833	1035	140	414	845	...
464	» Tomnäs	...	...	|	...	|	×	×	×	×	...
470	» Hinsnoret	...	...	×	...	×	×	×	×	×	...
478	Till Falun	...	...	704	...	910	1106	204	445	914	...
	Till Gäfle 55	...	...	940	...	254	254	...	940	950:	...
	» Rättvik 55	...	...	843	...	1141	...	419	640	...	...
	» Orsa 55	...	...	1030	...	717	...	655	1030	...	...
	» Söderhamn 55, 7, 13	...	...	740:	...	512	512	1012	...	...	...
	» Hudiksvall 55, 7, 14	...	...	820:	...	824	824	...	...	...	...
	» Sundsvall 55, 7, 11	...	...	915:	...	1152	1152	...	...	...	...
	» Östersund 55, 7	...	...	957:	...	1157	1157	...	...	...	...

Restaurantvagn medföljer i tåg 1 å linien Stockholm—Ludvika—Göteborg. I tåg 2 Göteborg—Ludvika—Stockholm. I tåg 41 Ed—Mellerud—Göteborg—Malmö. I tåg 42 Malmö—Göteborg—Mellerud—Ed. Direkta sofvagnar 1 o. 2 kl. gå i tåg 37: Kristiania—Köpenh. o. Hamburg; i tåg 38: Hamburg o. Köpenh.—Kristiania. Direkta vagnar 2 kl. gå i tåg 37 K:nia—Trälleb., i tåg 38 Trälleb.—K:nia; 3 kl. i tåg 37 K:nia—Hamb., i tåg 38 Hamb.—K:nia; 1 kl. i tåg 41 K:nia Köpenh., i tåg 42 Köpenh.—K:nia; 2 kl. i tåg 41 K:nia—Köpenh. och Trälleb.; i tåg 42 Trälleb. o. Köpenh.—K:nia; 3 kl. i tåg 41 K:nia—Hälsingb. o. Trälleb., i tåg 42 Trälleb. o. Hälsingb.—K:nia.

Km.	Bergslagernas järnv., spårv. 1,435.	Bt. 64 II III	Bt. 66 II III	Bt. 68 II III	Bt. 70 II III	St. 44 II III
	Fr. Daglösen se ofvan	915	250	610	830	930
8	Till Filipstad västra	930	305	625	845	945

62. Insjön—Borlänge—Krylbo.

Ångbåtsförbindelse fr. Leksand t. Insjön i anslutning med St. 1 dagligen hela vintern då isförhållandena så medgifva.

Biljettpris för Södra Dalarnes järnväg taxa B sid. 6, » Siljans järnväg taxa B sid. 6. Sön- o. helgd. tur o. retur 1½ biljett.

Km.	Södra Dalarnes j., spårv. 1,435.		Bt. 5	St. 1			
	Fr. Insjön	...	550	1215	...	...	...
11	» Gagnef	...	622	1232	...	...	...
16	» Djurås	...	638	1240	...	...	...
	» Djurmo	...	×	×	...	...	...
26	» Dufnäs	...	708	1257	...	...	...
	» Lennheden	...	×	|	...	...	...
30	Till Repbäcken	...	724	105	...	...	...
	Till Falun 56	...	900	...	...	...	...
	» Björbo 56	...	1015	710	...	...	...
	Fr. Björbo 56	...	515	...	...	...	...
	Fr. Repbäcken	...	740	100	...	...	...
37	Till Borlänge	...	759	110	...	...	...
	Till Falun 61	...	910	204	...	...	...
	» Ludvika 61	...	1149	510	...	...	...
	» Ställdalen 61	...	102	625	...	...	...
	» Kil 61	...	411	951	...	...	...
	» Göteborg B:s 61	...	852	1143:	..	...	...
	Fr. Göteborg B:s 61	...	...	:530	...	840	...
	» Kil 61	...	:318	730	...	125	...
	» Ställdalen 61	...	:924	1056	...	428	...
	» Ludvika 61	...	530	1214	...	529	...
	» Falun 61	...	715	1225	315	720	...
					Gt. 7	Bt. 3	Jultåg Pt. 31
	Fr. Borlänge	...	830	127	357	825	200
	» Rågåker	...	×	|	×	×	×
44	» Stora Tuna	...	854	139	425	839	213
	» Naglarby	...	×	|	×	×	×
51	» Gustafs	...	917	150	453	853	220
	» Solfvarbo	...	×	|	×	×	×
62	» Säter	...	955	207	550	912	250
64	» Kullsveden	...	↓	↓	601	↓	↓
67	» Bispberg	...			622		
	» Kullsveden	...	1002	212	652	918	300
71	» Vikmanshyttan	...	1025	223	721	932	312
	» Skönsbo	Bt. 9	×	|	×	×	×
78	Hedemora	625	1052	237	809	945	327
	» Djuphällen	×	×	|	×	ank.	×
	» Snickarbo	×	×	|	×	...	×
97	» Avesta	658	1143	303	907	...	400
	» Strömsnäs	|	×	|	×	...	|
101	Till Krylbo	705	1158	310	921	...	407
	Till Sala 7	751	100	414	524:	...	543
	» Uppsala 7	853	221	533	631:	...	705
	» Stockholm C. 7	1008	355	653	750:	...	820
	» Örebro 23	1123	...	916	...	...	916
	» Gäfle 7, 55	950	254	940	822:	...	940

Jultåg Pt. 31: Går den 22, 23 och 24 december.

Genomgående vagnar Falun—Stockholm samt Insjön—Stockholm i tåg 1.

Krylbo—Borlänge—Insjön.

Biljettpris för Södra Dalarnes järnväg taxa B sid. 6, » Siljans järnväg taxa B sid. 6. Sön- o. Helgd. tur o. retur 1½ biljett.

Km.	Södra Dalarnes j., spårv. 1,435.		Gt. 8	St. 2	Bt. 6	Bt. 10	Jultåg Pt. 32
	Fr. Gäfle 55, 7	...	:820	745	210	550	745
	» Örebro 23	...	...	834	...	627	834
	» Stockholm C. 7	...	:920	1020	722	633	900
	» Uppsala 7	...	:1022	1137	256	745	1013
	» Sala 7	...	:1142	102	415	855	1131
	Fr. Krylbo	...	*500	157	502	940	140
	» Strömsnäs	...	×	|	×	|	|
4	» Avesta	...	532	205	516	950	149
	» Snickarbo	...	×	|	×	×	|
	» Djuphällen	Bt. 4	×	|	×	×	|
23	» Hedemora	630	*720	234	608	1022	217
	» Skönsbo	×	×	|	×	ank.	|
30	» Vikmanshyttan	647	805	249	630	...	232
37	» Kullsveden	↓	835	↓	↓	...	↓
40	» Bispberg		857			...	
	» Kullsveden	702	911	301	652	...	244
39	» Säter	708	1104	309	706	...	249
	» Solvarbo	×	×	|	×	...	|
50	» Gustafs	732	1146	323	737	...	306
	» Naglarby	×	×	|	×	...	|
57	» Stora Tuna	747	1218	334	751	...	318
	» Rågåker	×	×	|	×	...	|
64	Till Borlänge	800	1238	345	815	...	330
	Till Falun 61	910	204	445	914	...	...
	» Ludvika 61	1149	...	510	1035	...	...
	» Ställdalen 61	102	...	625	603:	...	...
	» Kil 61	411	...	951	1145:	...	...
	» Göteborg B:s 61	852	...	1143:	...	...	...
	Fr. Göteborg B:s 61	:840	...	:530	...	...	...
	» Kil 61	:318	...	730	...	...	...
	» Ställdalen 61	:924	...	1056	...	...	...
	» Ludvika 61	530	...	1214	...	...	...
	» Falun 61	715	...	315	...	...	...
	Fr. Borlänge	830	...	357	...	...	...
71	Till Repbäcken	848	...	407	...	...	...
	Till Björbo 56	...	...	710	...	...	...
	Fr. Björbo 56	515	...	...	...	...	...
	» Falun 56	610	...	...	...	...	...
	Fr. Repbäcken	858	...	408	...	...	...
	» Lennheden	×	...	×	...	...	...
75	» Dufnäs	917	...	418	...	...	...
	» Djurmo	×	...	×	...	...	...
85	» Djurås	949	...	435	...	...	...
90	» Gagnef	1010	...	443	...	...	...
101	Till Insjön	1035	...	458	...	...	...

*Ank. 620

Jultåg Pt. 32: Går den 22, 23 och 24 december.

Genomgående vagnar Stockholm—Falun samt Stockholm—Insjön i tåg 2.

Ångbåtsförbindelse fr. Insjön t. Leksand i anslutning med St. 2 dagligen hela vintern då isförhållandena så medgifva.

I trafik öfver Krylbo med eller öfver Insjön utgå afgifterna efter 13 zontal. I trafik öfver Krylbo med eller öfver Falun utgå afgifterna för linjen Krylbo—Borlänge efter 8 zontal, med undantag för i trafik mellan Stockholms Central å ena sidan och stationerna Bergsgården, Grycksbo, Sågmyra och Slättberg å den andra, då afgifterna utgå efter 7½ zontal, samt i trafik mellan Stockholms Central och stationerna Västgärde och Rättvik, då afgifterna utgå efter 7 zontal. I trafik mellan Stockholm och Borlänge utgå afgifterna efter 9 zontal för linjen Krylbo—Borlänge. I trafik öfver Borlänge till eller från Insjön och Gagnef med eller öfver Falun utgå afgifterna efter 4 zontal för linjen Insjön—Borlänge, resp. Gagnef—Borlänge samt mellan Insjön och Falun öfver Repbäcken efter 4½ zontal för linjen Insjön—Repbäcken.

63. Lilla Edet—Alfhem.

Biljettpris enligt zontaxa B sid 6. Tillhör Bergslagernas zontariff-förening.

Km.	Lödöse—Lilla Edets j., spårv. 1,435.	Bt. 51 II III	Bt. 53 II III	Bt. 55 II III	Bt. 57 II III		Bt. 59 II III
	Fr. Lilla Edet	700	940	125	515	L., S. o. H.	820
3	» Göta	706	959	131	521		826
5	» Tunge-Torp	×	×	×	×		×
8	» Garn	716	1016	141	531		836
10	» Eckerna	×	×	×	×		×
12	» Lödöse	724	1031	149	539		844
15	Till Alfhem 61	730	1038	155	545		850
	Till B:s Göteborg 61	838	1143	301	653		950
	» Trollhättan 61	925	103	422	729		1008
	» Falun 61	704	...	...	204:		...

Alfhem—Lilla Edet.

Km.	Lödöse—Lilla Edets j., spårv. 1,435.	Bt. 52 II III	Bt. 54 II III	Bt. 56 II III	Bt. 58 II III		Bt. 60 II III
	Fr. Falun 61	...	:315	...	...		1015*
	» Trollhättan 61	648	1000	110	455		804
	» B:s Göteborg 61	740	1110	230	530		825
	Fr. Alfhem 61	840	1210	331	633	L., S. o. H.	915
3	» Lödöse	847	1219	339	640		922
5	» Eckerna	×	×	×	×		×
7	» Garn	857	1233	350	650		932
10	» Tunge-Torp	×	×	×	×		×
12	» Göta	908	1258	404	704		943
15	Till Lilla Edet	915	105	410	710		950

* Med tågbyte i Mellerud eller Öxnered.

64. Örebro—Finspång—Norrköping.

Km							
	Fr. *Frövi* 23	...	...	...	...	*1227*	*512*
	» *Svartå* 26	...	...	...	...	*739*	*100*
Km.	*Örebro—Pålsboda j., spårv. 0,891.*			Pt. 1	Gt. 3	Pt. 27	Bt. 5
	Fr. Örebro S.	...	...	705	600	222	615
6	» *Mark*	...	...	717	616	234	631
9	» *Stortorp*		...	728	624	240	639
13	» Hidingsta	1) S. o. H.	...	731	638	248	652
17	» Kvismaren	3) » *150*	...	739	658	256	705
21	» Sköllersta	4) » *315*	...	747	708	304	720
24	» *Tarsta*		...	754	718	311	731
31	**Till Pålsboda**		...	805	733	322	742
	Till *Stockholm C.* 21 b	...	...	*1221*	...	*910*	*755:*
	» *Göteborg S. J.* 21 a	...	...	*705*	...	*907*	*702*
	Fr. *Stockholm C.* 21 a	...	...	*:902*	...	*1102*	...
	» *Göteborg S.J.* 21 b	...	...	*:1010*	...	*728*	*1214*
	Pålsboda—Finspång j., spårv. 0,891.					Bt. 25	
	Fr. Pålsboda	...	...	820	900	340	805
37	» Svennevad	...	...	832	918	358	822
	Glottra	...	...	×	×	×	×
51	» Hjortkvarn	...	...	908	1009	441	900
	Grytvexeln	...	...	916	×	×	Ank.
	Örmon	...	...	×	×	×	...
64	» Skönnarbo	...	...	937	1102	520	...
	Ljusfallshammar	...	...	×	1118	532	...
71	» Prästköp	...	...	951	1135	546	...
	Borggård	...	...	×	×	×	...
76	» Hällestad	...	...	1003	1205	606	...
79	» Sonstorp	...	...	1010	1225	622	...
89	**Till Finspång**	...	...	1027	1255	618	...
	Finspång-Norsholms j., spårv. 0,891.	Pt. 7	Gt. 13		→	Pt. 9	Pt. 11
	Fr. Finspång	632	715	1036	140	115	636
96	» *Dofverstorp*	×	×	×	×	×	×
104	*Ljusfors*	659	757	1102	222	142	723
106	» Skärblacka	707	820	1110	243	150	729
112	**Till Kimstad**	717	837	1120	259	200	739
	Till *Stockholm C.* 20 b	*1221*	...	*623*	*646*	*646*	*658*
	» *Linköping* 20 a	*817*	*1052*	*134*	*354*	*239*	*822*
	» *Västervik* 65	*435*	...	*735*	*735*	*735*	*938*
	» *Åtvidaberg* 65	*1002*	...	*454*	*454*	*454*	*710*
	Fr. Kimstad	732	854	1122	325	2) S. o. H. *750* *315*	746
118	» Lillie	743	912	1133	348		757
121	» Klinga	750	925	1140	353		804
126	» Kneipbaden	802	952	1152	418		812
129	**Till Norrköping O:a**	812	1004	1202	430		826
	Till *Arkösund* 72	*1115*	S. o. H.	*330* Skd	*720*	...	...
	» *Söderköping* 72	S.o.H.	*1040*	3)*202*	*634*	...	*915*
	» *Valdemarsvik* 72	...	...	4)*430*	*755*	..	...

Biljettpris enl. zontaxa E sid. 6 (särskildt för O.-P.-F. o. särskildt för F.-N. samt K.-N. j.)

Norrköping—Finspång—Örebro.

Km							
	Fr. *Arkösund* 72	2) S. o. H. *630*	...	L*350*	...	*615*	*430*
	» *Valdemarsvik* 72		*1115*	...	*1115*	...	2)*550*
	» *Söderköping* 72		*1240*	...	*1240*	*650*	*820*
Km	*Finspång—Norsholms järnv., spårv. 0,891.*	Pt. 10	Gt. 14	Gt. 4	Pt. 2	Pt. 8	Pt. 12
	Fr. Norrköping O.	...	125	610	400	902	908
4	» Kneipbaden	...	146	634	418	913	919
9	» Klinga	...	208	649	424	924	930
12	» Lillie	...	212	659	431	931	937
18	**Till Kimstad**	←	227	715	441	941	947
	Fr. *Stockholm C.* 20 a	*1027*	...	*:1020*	*1027*	*1020*	*1233*
	» *Linköping* 20 b	*1228*	*239*	*643*	*357*	...	*905*
	» *Västervik* 65	*845*	*845*	...	*845*	...	*520*
	» *Åtvidaberg* 65	*1128*	*1128*	*505*	*1128*	...	*807*
	Fr. Kimstad	233	318	740	446	942	951
24	» Skärblacka	246	345	806	458	953	1008
26	*Ljusfors*	251	355	811	502	958	1013
	» *Dofverstorp*	×	×	×	×	×	×
41	**Till Finspång**	320	440	850	529	1025	1040
	Pålsboda—Finspång järnv., spårv. 0,891.					Gt. 24	
	Fr. Finspång	...	...	910	539	625	...
51	» Sonstorp	...	...	942	558	705	...
54	» Hällestad	...	...	1002	605	725	...
	Borggård	...	...	×	×	×	...
59	» Prästköp	...	...	1024	616	748	...
	» *Ljusfallshammar*	...	...	1042	×	807	...
66	» Skönnarbo	...	...	1056	630	823	...
	Örmon	...		×	×	×	...
	Grytvexeln	...	Bt. 6	×	×	920	...
79	» Hjortkvarn	...	710	1153	700	1000	...
	Glottra	...	×	×	×	×	...
93	» Svennevad	...	745	1239	734	1046	...
99	**Till Pålsboda**	...	758	1255	745	1102	...
	Till *Stockholm C.* 21 b	...	*1221*	*623*	*755*	*623*	...
	» *Göteborg S.J.* 21 a	...	...	*902*	*702*	*705*	...
	Fr. *Stockholm C.* 21 a	*1102*	*902*	*840*	*1102*	...	...
	» *Göteborg S.J.* 21 b	*728*	*1010*	...	*1214*	...	...
	Örebro—Pålsboda j., spårv. 0,891.	Pt. 26					
	Fr. Pålsboda	440	816	130	800	...	...
106	» *Tarsta*	452	829	147	811	...	...
109	» Sköllersta	459	841	200	818	...	...
113	» Kvismaren	507	853	214	825	...	...
117	» Hidingsta	516	906	228	833	...	...
121	» *Stortorp*	524	915	239	841	...	...
124	» *Mark*	530	922	247	847	...	...
129	**Till Örebro S.**	540	935	300	857	...	...
	Till *Frövi* 23	*700*	*1148*	*507*	*1124*	...	...
	» *Svartå* 26	*805*	*357*	...	...	...	...

Lokaltåg. Norsholm—Skärblacka.

	№ 15	№ 17	№ 19	№ 21 Skd.		№ 23
Fr. Skärblacka	...	1225	...	...	Söckend.	920
Till Kimstad	...	1242	...	...		937
Fr. Kimstad	620	205	450	650		...
Till Norsholm	630	215	500	700		...
» Åtvidaberg	1002	454	745	...		...
» Västervik	435	735	...	...		...

	№ 16	№ 18	№ 20 Skd.		№ 22
Fr. Västervik	...	845	...	Dagl.	1130
» Åtvidaberg	505	1128	...		505
» Norsholm	720	300	530		730
Till Kimstad	730	310	540		740
Fr. Kimstad	900	...	...	Skd.	800
Till Skärblacka	918	...	...		817

67. Tidaholm—Stenstorp.

Km						
	Fr. *Åsarp* 68		...	...	...	*224*
	» *Vartofta* 68		...	*640*	*1037*	*300*
Km	*Hjo—Stenstorps järnv., spårv. 0,891.*		№ 15	№ 7	№ 9	№ 11
	Fr. Tidaholm	Onsdagar	515	825	136	535
5	*Acklinga*		×	×	×	×
7	» Ekedalen		535	848	155	555
11	» Kaflås		547	903	205	605
15	**Till Svensbro**		600	915	215	615
44	Till *Hjo* 66		*750*	*1220*	*435*	*900*
	Fr. *Hjo* 66		...	*825*	*115*	*515*
	Fr. Svensbro		...	929	219	619
20	» Dala		...	941	231	631
25	**Till Stenstorp**		...	950	240	640

Stenstorp—Tidaholm.

Km.	*Hjo—Stenstorps järnv., spårv. 0,891.*		№ 16	№ 8	№ 10	№ 12
	Fr. Stenstorp		...	1055	310	735
5	» Dala		...	1105	320	745
10	**Till Svensbro**		...	1115	330	755
39	Till *Hjo* 66		...	*1220*	*435*	*900*
	Fr. *Hjo* 66......†S.o.H. *620*		...	*825*	*115*	†*515*
	Fr. Svensbro	Onsdagar	630	1120	335	800
14	» Kaflås		642	1132	346	810
18	» Ekedalen		656	1149	359	820
20	*Acklinga*		×	×	×	×
25	**Till Tidaholm**		712	1205	415	835
	Till *Vartofta* 68		*940*	*130*	*645*	)*942*
	» *Åsarp* 68......)S. o. H.		...	*212*	...	...

Biljettpris pr km.: Enkel resa 7 öre i II och 4 öre i III kl.
Tur o. retur (14 dagar) 50 % mer. I samtrafik zontaxa B sid. 6.
Sön- o. Helgd. gäller enkel biljett fram o. åter.

68. Tidaholm—Vartofta.

Km.	Zon						
		Fr. *Hjo* 66, 67	*:515*	*825*	*115*	...	...
		» *Stenstorp* 66,67	*:735*	*1055*	*310*	...	*735*
Km.	Zon	*Tidaholms j., spårv. 1,435.*	Dagligen Pt. 1 II III	Dagligen Bt. 3 II III	Dagligen Pt. 5 II III	Skd. Gt. 7 III	S.o.H. Bt. 7 a III
		Fr. Tidaholm	850	1230	600	630	900
		» d:o Ranger.-bg.	|	|	|	|	|
	1½	» *Baltack*	×	×	*a*		*a*
5	2	» Madängshlm	859	1241	609	700	×909
9		» Suntak	911	1254	616	|	×916
13	2½	» Folkabo	921	107	626	800	×924
15	2½	» *Hångsdala*	×	111	632	|	×
19	3	» Kälfvene	932	120	637	830	×934
24	3½	**Till Vartofta**	940	130	645	845	942
		Till *Jönköping* 24	*1133*	*355*	*848*	*551:*	*551:*
		» *Nässjö* 24	*1214*	*454*	*947*	*646:*	*646:*
		» *Falköping R* 24	*1011*	*200*	*707*	*945*	*1216*
		» *Göteborg* 24, 21	*122*	*411*	*902*	*702:*	*702:*

Vartofta—Tidaholm.

Km.	Zon						
		Fr. *Göteborg* 21, 24	*:1010*	*:1010*	*728*	*1214*	*355*
		» *Falköping R* 24	*555*	*555*	*1020*	*227*	*716*
		» *Nässjö* 24	*:957*	*:957*	*655*	*1225*	*510*
		» *Jönköping* 24	*:1042*	*:1042*	*753*	*111*	*554*
Km.	Zon	*Tidaholms j., spårv. 1,435.*	Skd. Gt. 8 III	S.o.H. Bt. 8 a III	Dagligen Pt. 2 II III	Dagligen Bt. 4 II III	Dagligen Pt. 6 II III
		Fr. Vartofta	645	645	1037	300	740
5	1½	» Kälfvene	700	658	1046	312	×748
10	2	» *Hångsdala*	715	707	×	320	×
11	2½	» Folkabo	729	712	1057	325	759
16	2½	» Suntak	749	723	1105	335	×807
19	3	» Madängshlm	800	733	1113	344	×813
		» *Baltack*	×	×	×	×	*a*
		» Thlms Rang.-bg	|	|	|	|	|
24	3½	**Till Tidaholm**	815	746	1121	354	821
		Till *Stenstorp* 67, 66	*950*	*950*	*240*	*640*	*950:*
		» *Hjo* 67, 66	*1220*	*1220*	*435*	*900*	*1220:*

Vartofta—Åsarp.

Km.	Zon			
		Fr. *Jönköping* 24		*1141*
		» *Nässjö* 24		*1010*
Km.	Zon	*Tidaholms järnväg, spårv. 1,435.*		№ 3 II III
		Fr. Vartofta	Dagligen	150
		» *Smula*		×
6	1½	**Till Åsarp**		212
		Till *Ulricehamn* 93		*818*
		» *Limmared* 93		*902*
		» *Halmstad* 93		*1150*

Åsarp—Vartofta.

Km.	Zon			
		Fr. *Halmstad* 93		*920*
		» *Limmared* 93		*1220*
		» *Ulricehamn* 93		*105*
Km.	Zon	*Tidaholms järnväg, spårv. 1,435.*		№ 4 II III
		Fr. Åsarp	Dagligen	224
		» *Smula*		×
8	1½	**Till Vartofta**		240
		Till *Jönköping* 24		*355*
		» *Nässjö* 24		*454*

Biljettpris pr zon 30 öre i II och 20 öre i III kl.
Sön- och helgdagar gäller enkel biljett fram och åter.
Resgods: emellan zonbanans stationer 10 öre pr 10 kg.

65. Norsholm-Västervik-Hultsfred.

Km.					
	Fr. *Stockholm* 20 a	*1020*	...	*1027*	...
	» *Norrköping* 20 a	*226*	*652*	*227*	...
	» *Linköping* 20 b	*520*	*643*	*239*	*357*
	» *Finspång* 64	...	*632*	*115*	...
Km.	*Norsh.-Västerv.-Hultsfr. j., spårv. 0,891.*	№ 17	№ 7	№ 1	№ 3
	Fr. Norsholm	551	745	320	520
5	» Skärkind	600	802	332	540
10	» Halleby	609	815	342	558
13	**Till Ringstorp**	616	824	348	605
	Fr. *Linköping* 70	...	...	*246*	*525*
17	**Fr. Ringstorp**	616	828	351	616
23	» Höfversby	628	844	401	630
27	» Björsäter	637	904	415	650
33	» Lakvik	645	920	424	707
42	» Bersbo	656	940	437	724
	Till Åtvidaberg 69 b	710	1002	454	745
	Fr. *Linköping* 69	*520*	...	*403*	...
	Fr. Åtvidaberg	712	1036	507	...
51	» Forsaström	729	1107	527	...
58	» Falerum	744	1135	546	...
	Kolsebro	×	×	×	...
67	» Nelhammar	800	1159	601	...
71	» Storsjö	809	1213	610	...
	Blidstena	×	×	×	...
82	» Öfverum	832	140	632	...
	Fästad	×	×	×	...
94	» Gamleby	854	257	654	...
102	» Almvik	912	328	709	...
	Hjortekrog	×	×	×	...
114	**Till Jenny**	929	403	727	...
	Till *Hultsfred*	*510*	*612*	...	...
118	**Till Västervik**	938	436	735	...
		№ 9	№ 13	№ 11	
	Fr. Västervik	635	1250	416	...
	Fr. *Norsholm*	...	*551*	*745*	...
4	**Fr. Jenny**	×	108	425	...
11	» Värkebäck	656	138	430	...
13	*Hvalstad*	×	×	×	...
17	» Fårhult	709	204	452	...
25	» **Ankarsrum**	724	238	508	...
33	» Hjorted	739	300	522	...
38	» Totebo	750	319	533	...
	Yxern	|	|	|	...
42	» Blägda	800	345	542	...
44	**Till Spångenäs**	805	350	547	...
	Till *Vimmerby* 65 b	*855*	...	*635*	...
	Fr. Spångenäs	807	353	549	...
47	» Tuna	815	402	555	...
52	» Väderum	826	417	606	...
60	» Hvena	839	442	619	...
70	**Till Hultsfred**	908	510	640	...
	Till *Oskarshamn* 98	*1105*	...	*902*	...
	» *Nässjö* 98	*1212*	...	*930*	...
	» *Göteb. S. J.* 98, 24, 21a	*411*	...	*702:*	...
	» *Malmö* 98, 20 a	*936*	...	*715:*	...

Zontaxa 1.

Zon	Kilometer	Enkel biljett II	Enkel biljett III
1	1—5	0.30	0.20
1½	6—7	0.45	0.30
2	8—10	0.60	0.40
2½	11—12	0.75	0.50
3	13—15	0.90	0.60
3½	16—17	1.05	0.70
4	18—20	1.20	0.80
4½	21—22	1.35	0.90
5	23—25	1.50	1.00
5½	26—28	1.65	1.10
6	29—31	1.80	1.20
6½	32—34	1.95	1.30
7	35—37	2.10	1.40
7½	38—40	2.25	1.50
8	41—43	2.40	1.60
8½	44—46	2.55	1.70
9	47—49	2.70	1.80
9½	50—52	2.85	1.90
10	53—55	3.00	2.00
10½	56—58	3.15	2.10
11	59—62	3.30	2.20
11½	63—65	3.45	2.30
12	66—69	3.60	2.40
13	70—76	3.90	2.60
14	77—83	4.20	2.80
15	84—90	4.50	3.00
16	91—98	4.80	3.20
17	99—106	5.10	3.40
18	107—114	5.40	3.60
19	115—122	5.70	3.80
20	123—130	6.00	4.00
21	131—139	6.30	4.20
22	140—148	6.60	4.40
23	149—157	6.90	4.60
24	158—166	7.20	4.80
25	167—175	7.50	5.00
26	176—185	7.80	5.20

Sön- och Helgd. tur och retur 1½ biljett.

Hultsfred—Västervik—Norsholm.

Km.					
	Fr. *Malmö* 20 b, 98	...	*:1022*	*732*	...
	» *Göteb. S.J.* 2 b, 24, 98	...	*:1012*	*1214*	...
	» *Nässjö* 98	...	*703*	*512*	...
	» *Oskarshamn* 98	...	*810*	*505*	...
Km.	*Norsh.-Västerv.-Hultsf. j., spårv. 0,891.*	№ 14	№ 10	№ 12	
	Fr. Hultsfred	420	1000	722	...
10	» Hvena	452	1017	745	...
18	» Väderum	518	1030	752	...
23	» Tuna	538	1040	810	...
26	**Till Spångenäs**	545	1045	814	...
	Fr. *Vimmerby* 65 b	...	*935*	*715*	...
	Fr. Spångenäs	554	1047	816	...
28	» Blägda	615	1053	824	...
	Yxern	|	|	|	...
32	» Totebo	628	1100	832	...
37	» Hjorted	644	1110	842	...
45	» **Ankarsrum**	722	1125	858	...
53	» Fårhult	746	1139	912	...
57	*Hvalstad*	×	×	×	...
59	» Värkebäck	817	1151	925	...
66	**Till Jenny**	842	1206	×	...
	Till *Norsholm*	*1252*	*720*	...	...
70	**Till Västervik**	906	1216	945	...
		№ 2	№ 8	№ 16	
	Fr. Västervik	845	1130	520	...
	Fr. *Hultsfred*	*420*	*1000*	...	...
4	**Fr. Jenny**	856	1207	×	...
	Hjortekrog	×	×	×	...
16	» Almvik	914	1235	547	...
24	» Gamleby	930	115	605	...
	Fästad	×	×	×	...
36	» Öfverum	956	215	631	...
	Blidstena	×	×	×	...
47	» Storsjö	1020	254	653	...
51	» Nelhammar	1030	313	709	...
	Kolsebro	×	×	×	...
60	» Falerum	1048	348	727	...
67	» Forsaström	1106	407	744	...
76	**Till Åtvidaberg** 69 b	1123	435	801	...
	Till *Linköping* 69	*1220*	...	*1052*	№ 4
	Fr. Åtvidaberg	1128	506	807	501
85	» Bersbo	1144	528	826	524
91	» Lakvik	1155	546	837	543
95	» Björsäter	1206	603	845	552
101	» Höfversby	1217	628	856	624
	Till Ringstorp	1224	638	903	634
	Till *Linköping* 70	*120*	*738*	...	*740*
105	**Fr. Ringstorp**	1227	640	904	636
108	» Halleby	1234	649	911	645
113	» Skärkind	1243	705	920	659
118	**Till Norsholm**	1252	720	928	711
	Till *Finspång* 64	*320*	...	*1040*	*850*
	» *Linköping* 20 a	*134*	*829*	*1137*	*817*
	» *Norrköping* 20 b	*143*	...	*1026*	*757*
	» *Stockholm C.* 20 b	*623*	...	*658:*	*1221*

65 b. Vimmerby—Spångenäs.

Km.	*Vimmerby—Spångenäs j., spårv. 0,891.*	№ 22	№ 26	№ 24 Lördagar
	Fr. Vimmerby	936	715	240
	Vinketomta	×	×	×
8	» Slättfall	956	736	302
	Vassemåla	×	×	×
13	» Hällerum	1012	752	324
18	**Till Spångenäs**	1026	805	340
	Till *Västervik* 65	*1215*	*945*	...

65 b. Spångenäs—Vimmerby.

Km.	*Vimmerby—Spångenäs j., spårv. 0,891.*	№ 21	№ 25	№ 23 Lördagar
	Fr. *Västervik* 65	*635*	*415*	...
	Fr. Spångenäs	811	551	1050
5	» Hällerum	826	604	1104
	Vassemåla	×	×	×
10	» Slättfall	840	620	1119
	Vinketomta	×	×	×
18	**Till Vimmerby**	855	635	1135

69. Linköping—Kisa—Hultsfred.

Km.								
	Fr. *Stockholm* 20 a	*:1020*	...	...	...	*1027*	...	...
	» *Norrköping* 20 a	*226*	*652*	*652*	*931*	*144*	*227*	*227*
	» *Mjölby* 20 b	*445*	*821*	*821*	*1139*	*205*	*258*	*258*
Km.	*Östra Centralbanan, spårv. 1,435.*	St. 3 II III	Gt. 5 III	Pt. 9 II III	Pt. 11 II III	St. 1 II III	St. 21 II III	Bt. 7 II III
	Fr. Linköping S. J.	520	920 (Söckend.)	930 (Sön- o. Helgd.)	1245 (Se anm. 2))	300	408	705
2	» Tannefors	×525	942	936	1251	306	×	716
8	» Hjulsbro	544	1012	945	100	315	416	730
10	» *Slattefors*	|	|	×	×	×	|	×
13	» Sturefors	×553	1029	958	110	325	424	743
17	» Hofvetorp	×	1045	×	×	×	*a*	745
20	**Till Bjärka**	605	1058	1010	120	337	435	800
	Till *Åtvidaberg* 69 b	*700*	...	*1100*	...	*504*	*504*	...
	Fr. *Åtvidaberg* 69 b	...	L*705*	*705*	...	*1126*	...	...
	Fr. Bjärka	607	1122 (Söckendagar)	1018 (Sön- och helgd.)	...	338	...	813
25	» Bestorp	615	1140	1028	...	340	...	830
29	» Brokind	623	1150	1032	...	355	..	842
34	» *Gärdala*	×	×	×	...	×	...	×
38	» Opphem	638	1233	1049	...	410	...	915
41	» Rimforsa	648	100	1056	...	417	...	930
50	» Slätmon	702	126	1112	...	431	...	1000
55	» *Kölefors*	×	×	×	...	×	...	×
60	**Till Kisa**	717	151	1130	...	445	...	1010
	Fr. Kisa	724	250	...	...	452	...	...
66	» Korpklef	×	×	...	...	×	...	...
71	» Verfveln	×741	332	...	...	510	...	...
77	» Björkhult	×749	356	...	...	×519	...	...
83	» Gullringen	758	425	...	...	529	...	...
92	» Södra Vi	810	510	...	...	548	...	...
94	» *Fågelhem*	×	×	...	...	×	...	...
101	**Till Vimmerby**	824	536	...	...	568	...	...
	Fr. Vimmerby	827	652	...	...	602	...	...
111	» Storebro	846	745	...	...	612	...	...
120	» *Hultsfredsslätt* 1)	×	×	...	...	×	...	...
122	**Till Hultsfred**	902	810	...	...	635	...	...
	» *Oskarshamn* 98	*1105*	...	...	...	*920*	...	...
	» *Kalmar* 98, 107	*100*	...	...	...	*1045*	...	...

Biljettpris: Samtrafiktaxa sid. 6, Tab. B.

Sön- och Helgdagar tur och retur 6,75 öre i II och 4,5 öre i III kl. per km.

Hultsfred—Kisa—Linköping.

Km.								
	Fr. *Kalmar* 107, 98	...	...	*630*	...	...	*300*	...
	» *Oskarshamn* 98	...	...	*810*	...	...	*505*	...
Km.	*Östra Centralbanan, spårv. 1,435.*			St. 2 II III	Gt. 6 III		St. 4 II III	
	Fr. Hultsfred	...	...	1026	755 (Söckendagar)	...	726	...
2	» *Hultsfredsslätt* 1)	...	...	×	×	...	×	...
11	» Storebro	...	...	1042	856	...	742	...
21	**Till Vimmerby**	...	...	1058	918	...	800	...
	Fr. Vimmerby	...	...	1102	1005	...	803	...
28	» *Fågelhem*	...	...	×	×	...	×	...
30	» Södra Vi	...	...	1120	1050	...	818	...
39	» Gullringen	...	...	1135	1150	...	830	...
45	» Björkhult	...	...	1146	1212	...	×838	...
51	» Verfveln	...	...	1157	1248	...	×848	...
56	» Korpklef	...	...	×	×	...	×	...
62	**Till Kisa**	Bt. 8 II III	...	1216	110	Pt. 10 II III	902	...
	Fr. Kisa	520	...	1224	155	500 (Helgdagar)	910	...
67	» *Kölefors*	×	...	×	×	×	×	...
72	» Slätmon	548	...	1242	225	×518	925	...
81	» Rimforsa	617	...	1258	300	535	938	...
84	» Opphem	640	...	105	325	542	948	...
88	» *Gärdala*	×	...	×	×	×	×	...
93	» Brokind	707	...	121	365	558	1001	...
97	» Bestorp	721	...	130	420	607	1009	...
102	**Till Bjärka**	730	...	138	430	616	1015	...
	Till *Åtvidaberg* 69 b 3)	*1100*	...	*504*	*504*	...	...	...
	Fr. *Åtvidaberg* 69 b	*705*	*1126*	*1126*	...	...	*925*	...
			St. 22 II III					
	Fr. Bjärka	743	1150	139	440 (Söckendagar)	617 (Sön- och helgd.)	1017	...
105	» Hofvetorp	751	*p*	×	455	×	×	...
109	» Sturefors	801	1200	152	511	631	1022	...
112	» *Slattefors*	×	|	×	|	×	|	...
114	» Hjulsbro	817	1208	201	542	641	1032	...
120	» Tannefors	829	×	210	613	650	1047	...
122	**Till Linköping S. J.**	835	1220	215	620	655	1052	...
	Till *Mjölby* 20 a	*947*	*231*	*318*	*955*	*955*	*1243:*	...
	» *Norrköping* 20 b	*1057*	*143*	*331*	*1026*	*1026*	*226:*	...
	» *Stockholm* 20 b	*623*	*623*	*646*	...	...	*658:*	...

1) Hållplatsen Hultfredsslätt hålles öppen för trafik endast under pågående öfningar vid regementet.
2) Tåg № 11 går endast lördagar samt den 24 dec. 1912.
3) Lördagar, Sön- och Helgd. samt andra Onsd. i hvarj månad samt den 24 dec. 1912.

66. Mjölby-Hästholmen-Hjo-Stenstorp.

Km.						
Lördagar *	Fr. *Stockholm* 20 a	*:1022*	*:1022*	*840*	*1027*	*1027*
	» *Norrköping* 20 a	*652*	*652*	*1218*	*227*	*227*
	» *Åtvidaberg* 69 b	**705*	**705*	*1126*	...	...
	» *Linköping* 20 a	*851*	*851*	*139*	*400*	*400*
	» *Malmö* 20 b	*:1022*	*:1022*	*732*	...	...
	» *Motala* 23	*647*	*647*	*207*	...	...
	» *Fågelsta* 23	*730*	*730*	*221*	...	...
Km.	*Mjölby—Hästholmens j., spårv. 1,435.*	Bt. 5 a söck.	Bt. 5 b S.o.H.	Pt. 1	Pt. 3 a	Pt. 3 b
0	**Fr. Mjölby**	1015 (Skd.)	1015 (S. o. Hd.)	252	635 (Söckendagar)	745 (Sön- o. Helgdagar)
7	» Hogstad	1036	1030	×301	648	758
14	» Väderstad	1106	1048	311	702	811
19	» Svanhals	1127	1100	×317	712	820
22	» Rök	1150	1111	322	721	827
27	» *Heda*	×1200	×1120	|	×731	×836
31	**Till Hästholmen**	1210	1130	|	740	845
32	» **Hästh. hamn**	...	...	337	...	...

Km.					
	Till *Ödeshög*	*714*	*1215* (Tisdagar)	*632*	...
	Fr. *Hästh. hamn* ⚓	...	*1015*	...	*1015* (Fredagar)
	» *Gränna*	...	*115*	...	*115*
	» *Visingsö*	...	*145*	...	*145*
	Till *Jönköping*	...	*315*	...	*315*
0	Fr. *Hästh. hamn* ⚓	...	...	*340*	...
20	Till *Hjo*	...	...	*455*	...
	Hjo-Stenst. j., spårv. 0,891.	№ 1	№ 3	№ 5	Bt. 13 b
0	**Fr. Hjo**	825	115	515	630 (Sön- och helgdagar)
4	» Björkestorp	×	×	×	×
8	» Mofalla	841	131	531	651
10	» Styrshult	×	×	×	×
14	» Korsberga	854	144	544	708
18	» Blikstorp	×	×	×	×
20	» Fridene	906	156	556	724
26	» Vreten	919	209	609	742
29	**Till Svensbro**	925	216	615	750
44	Till *Tidaholm* 67	*1205*	*415*	*835*	*835*
	Fr. *Tidaholm* 67	*825*	*135*	*535*	*535*
		№ 7	№ 9	№ 11	
	Fr. Svensbro	929	219	619	804
34	» Dala	941	231	631	816
39	**Till Stenstorp**	950	240	640	825
	Till *Skara* 78	*1236*	*503*	*852*	*809:*
	» *Lidköping* 78	*150*	*555*	*952*	*915:*
	» *Sköfde* 21 b	*1108*	*308*	*753*	*116:*
	» *Falköping R.* 21 a	*1016*	*405*	*724*	*1127*
	» *Göteborg* 21 a	*722*	*725*	*922*	*702:*
	» *Stockholm* 21 b	*623*	*910*	*755:*	*755:*

Biljettpris per km.: Enkel resa 7 öre i II och 4 öre i III kl.
Biljettpris enligt zontaxa se tab. 100. Sön- och helgdagar gäller enkel biljett fram och åter.

Stenstorp—Hjo—Hästholmen—Mjölby.

Km.					
	Fr. *Stockholm* 21 a	*:902*	...	...	*1235*
	» *Göteborg* 21 b	*:1010*	*728*	*1214*	*355*
	» *Falköping R.* 21 b	*1243*	*1031*	*232*	*711*
	» *Sköfde* 21 a	*350*	*935*	*1255*	*627*
	» *Lidköping* 78	*:821*	*710*	*105*	*350*
	» *Skara* 78	*:910*	*820*	*154*	*506*
Km.	*Hjo-Stenst. j., spårv. 0,891.*	Gt. 14	№ 8	№ 10	№ 12
0	**Fr. Stenstorp**	515	1055	310	735
5	» Dala	521	1105	320	745
10	**Till Svensbro**	545	1115	330	755
25	Till *Tidaholm* 67 *Onsd. *712*	**1205*	*1205*	*415*	*835*
	Fr. *Tidaholm* 67 ... † Onsd.	†*515*	*825*	*135*	*535*
			№ 2	№ 4	№ 6
	Fr. Svensbro	605	1120	335	800
13	» Vreten	616	1126	341	806
19	» Fridene	644	1140	355	820
21	» Blikstorp	654	×	×	×
25	» Korsberga	710	1152	407	832
29	» Styrshult	×	×	×	×
31	» Mofalla	730	1204	419	844
35	» Björkestorp	×	×	×	×
39	**Till Hjo**	750	1220	435	900

Km.						
0	Fr. *Hjo* ⚓	) Månd.		*1235*	† Med ångf. Trafik fr. Hjo	...
20	Till *Hästh. hamn*			*150*		...
	Fr. *Jönköping* ⚓	...	*815*	*815* (Onsdagar)		...
	» *Visingsö*	...	*945*	*945*		...
	» *Gränna*	...)	*1015*	*1015*		...
	Till *Hästh. hamn*	...	*1200*	†*150*		...
	Fr. *Ödeshög* ... Lörd *610*	...		*730*	*440*	*600*
	Mjölby—Hästholmens j., spårv. 1425.	Bt. 6 a Skd.	Bt. 6 b S.o.H.	Pt. 2	Pt. 4 a Skd.	Pt. S. o. H.
	Fr. Hästh. hamn	...	...	155	...	...
	» Hästholmen	625	655	200	500	615
	» *Heda*	×634	×704	|	×509	×624
9	» Rök	658	710	218	521	634
13	» Svanhals	711	728	218	529	641
18	» Väderstad	736	743	225	540	650
25	» Hogstad	755	757	235	558	708
32	**Till Mjölby**	810	810	245	605	715
	Till *Fågelsta* 23	*1025*	*1025*	*330*	*1041*	*1041*
	» *Motala* 23	*1039*	*1039*	*342*	*1052*	*1052*
	» *Malmö* 20 a	...	...	*936*	*715:*	*715:*
	» *Linköping* 20 b	*914*	*914*	*353*	*859*	*859*
	» *Åtvidaberg* 69 b	...	*1100*	*504*	...	...
	» *Norrköping* 20 b	*1057*	*1057*	*518*	*1026*	*1026*
	» *Stockholm* 20 b	*623*	*623*	*910*	*658:*	*658:*

Se Aktie-Bol. Stockholms Handels-banks annons på Statans Järnvägs-biljetter. Vänd på biljetten!

69 b. Åtvidaberg—Bjärka.

I samtrafik tillämpas taxa B sid. 6. Sön.- o. Helgd. tur o. retur 6,75 öre i II och 4,5 öre i III kl. pr km.
1) Tåg № 23 går dagl. med undantag af Lörd., Sön- o. Helgd., andra onsdagen i hvarje månad samt d. 24 december 1912.
2) Tåg № 23 a, 28 o. 29 gå Lördagar, Sön- o. Helgd., andra onsdagen i hvarje månad samt den 24 december 1912.

Km.				
	Fr. Västervik 65	...	845	520
	» Norsholm 65	...	745	535
	Östra Centralb., spårv. 1,435.	Pt. 28	St. 22	Bt. 24
	Fr. Åtvidaberg	705 (Se anm. 2))	1126	935
7	» Mormorsgrufvan	718	1134	945
13	» Banketorp	728	1141	951
15	» Markustorp	×	×	×
19	Till Bjärka	740	1150	1012
	Till Linköping 69	835	1220	1052

Bjärka—Åtvidaberg.

Km.					
	Fr. Linköping 69	520	520	S.o.H. 930	403
	Ö:a Centralb., sp. 1,435.	Pt. 23 a	Bt. 23	Bt. 29	St. 21
	Fr. Bjärka	610 (Se anm. 2))	610 (Se anm. 1))	1015 (Se anm. 2))	436
4	» Markustorp	×	×	×	×
6	» Banketorp	622	627	×	447
12	» Mormorsgrufvan	633	646	1048	455
19	Till Åtvidaberg	645	700	1100	504
	Till Norsholm 65	1252	1252	1252	720
	» Västervik 65	938	938	...	735

70. Ringstorp-Linköping-Vadstena-Ödeshög.

Biljettpris i såväl lokal- som samtrafik enligt zontaxa B sid. 6. Direkta personvagnar i alla genomgående tåg Ringstorp—Linköping—Vadstena—Ödeshög.
S. k. Söndagsbiljetter gällande för återresa afstämplingsdagen försäljas mellan alla Mellersta Östergötlands och Fågelsta—Vadstena—Ödeshögs Järnvägars stationer till ett pris af 6 öre pr km. i 2:a kl. och 4 öre pr km. i 3:e kl. vagn.

Km.		№ 9	№ 1	№ 3	№ 5	№ 7
	Fr. Ringstorp	...	646	...	1236	645
3	» Ringås	...	654	...	1243	655
4	» Greby	...	×	...	×	│
8	» Askeby	...	708	...	1253	707
11	» Hasselbacken	...	×	...	×	×
14	» Vårdsberg	...	×	...	×	×
	» Råberga	...	×	...	×	│
21	Till Linköping S. J. (Mellersta Östergötlands järnv.)	...	740	...	120	738
	Fr. Stockholm 20 a	...	:1000	...	1027	1233
	» Norrköping 20 a	...	652	931	144	710
	Fr. Linköping S. J.	...	822	1142	330	831
6	» Tift	...	×	│	×	│
7	» Bränninge	...	839	1202	346	848
8	» Vallby	...	×	│	×	│
10	» Vretakloster	...	850	1211	353	858
13	» Gullberg	...	902	1224	400	910
15	» Maspelösa	...	910	1233	406	920
21	Till Klockrike (Mellersta Östergötlands järnv., spårv. 0,891)	...	920	1245	416	932
	Fr. Klockrike	...	930	100	430	940
	» Löparehem	...	×	×	×	×
	» Brunnkärr	...	×	×	×	×
29	Till Borensberg	...	950	120	450	1000
	Fr. Borensberg	...	855	1220	350	905
	» Brunnkärr	...	×	×	×	×
	» Löparehem	...	×	×	×	×
	Till Klockrike	...	915	1240	410	925
	Fr. Klockrike	...	925	1255	418	937
24	» Älfvan	...	934	106	426	948
27	» Fornåsa	...	945	120	436	1002
33	» Hvarf	...	959	138	449	1019
39	Till Fågelsta (Mellersta Östergötlands järnv.)	...	1010	151	500	1032
	Till Motala 23	...	1039	342	539	1059
	Fr. Motala 23	647	1002	...	207	722

Km.		Tisdagar	Dagligen utom Tisdagar	S.o.H.	Skd.			№ 11
	Fr. Fågelsta	716	715	1035	1035	...	505	750
43	» Aska	724	728	1044	1046	...	513	×758
49	Till Vadstena	736	746	1056	1101	...	523	810
	Fr. Vadstena	741	800	1101	1116	...	528	
51	» Norehoff	×	×	×	×	...	│	...
53	» Arneberga	750	813	1110	1129	...	536	...
56	» Herrestad	757	823	1117	1139	...	542	...
57	» Källstad	×	×	×	×	...	×	...
59	» Rogslösa	804	836	1124	1150	...	548	...
63	» Borghamn	813	851	1133	1205	...	556	...
65	» Djurkälla	×	×	×	×	...	×	...
67	» Väfversunda	822	905	1142	1218	...	604	...
70	» Omberg	829	919	1149	1232	...	610	...
73	» Alvastra	836	929	1156	1242	...	617	...
75	Till Hästholmen	840	935	1200	1247	...	621	...
	Till Hjo	...	...	455	455	...	...	...
	Fr. Hästholmen	842	950	1203	102	...	622	...
78	» Sjöstorp	×	×	×	×	...	×	...
81	Till Ödeshög (Fågelsta-Vadstena-Ödeshögs j., spårv. 0,891)	852	1005	1215	114	...	632	...

Ödeshög—Vadstena—Linköping—Ringstorp.

Km.		№ 2	№ 4 (Lördagar)	№ 4 (Alla dagar utom Lördagar)	№ 6	№ 8 S.o.H.	№ 8 Skd.
	Fr. Ödeshög	...	610	830	130	600	440
3	» Sjöstorp	...	×	×	×	×	×
6	Till Hästholmen	...	622	842	140	610	450
	» Hästholm. Hamn	...	...	...	143	...	...
	Fr Hjo	...	...	...	1235	...	...
	Fr. Hästholm. Hamn	...	...	...	153	...	...
	» Hästholmen	...	630	843	157	611	512
8	» Alvastra	...	637	849	202	617	520
11	» Omberg	...	648	856	209	×623	534
14	» Väfversunda	...	656	904	216	×632	544
16	» Djurkälla	...	×	×	×	×	×
18	» Borghamn	...	712	914	225	638	600
22	» Rogslösa	...	726	924	234	647	614
24	» Källstad	...	×	×	×	×	×
25	» Herrestad	...	737	936	241	×653	625
28	» Arneberga	...	748	944	248	×659	636
30	» Norehoff	...	×	×	│	×	×
32	Till Vadstena (Fågelsta-Vadstena-Ödeshögs j., spårv. 0,891)	№ 2	800	952	256	707	648
	Fr. Vadstena	625	№ 4 1000 (Dagligen)		306	712	703
38	» Aska	641	×1012		×318	×724	719
42	Till Fågelsta	651	1020		326	732	729
	Till Motala 23	Skd 907	1039		342	1059	
	Fr. Motala 23	647	1002		207	722	

Km.					Dagligen
	Fr. Fågelsta	710	1042	334	739
48	» Hvarf	723	1054	347	750
54	» Fornåsa	737	1107	402	801
57	» Älfvan	745	1114	410	808
60	Till Klockrike (Mellersta Östergötlands järnv., spårv. 0,891)	752	1121	417	814
	Fr. Klockrike	805	1130	430	820
	» Löparehem	×	×	×	×
	» Brunnkärr	×	×	×	×
68	Till Borensberg	825	1150	450	840
	Fr. Borensberg	725	1055	350	750
	» Brunnkärr	×	×	×	×
	» Löparehem	×	×	×	×
	Till Klockrike	745	1115	410	810
	Fr. Klockrike	800	1129	425	812
66	» Maspelösa	815	1140	438	822
68	» Gullberg	824	1146	446	835
71	» Vretakloster	832	1153	454	841
73	» Vallby	│	×	×	│
74	» Bränninge	840	1201	502	847
75	» Tift	│	×	×	│
81	Till Linköping S. J. (Mellersta Östergötlands järnv.)	855	1217	518	852
	Till Norrköping 20 b	1057	143	...	1026
	» Stockholm 20 b	...	622	...	658:
Km.	Fr. Linköping S. J.	1000	246	525	...
	» Råberga	×	×	│	...
7	» Vårdsberg	×	×	×	...
10	» Hasselbacken	×	×	×	...
13	» Askeby	1033	316	555	...
17	» Greby	│	×	×	...
18	» Ringås	1046	326	606	...
21	Till Ringstorp (Mellersta Östergötlands järnv.)	1053	332	612	...

Tab. 72.

Norrköping—

Valdemarsvik

se sid. 26.

73. Norrköping—Arkösund.

Km.							
	Fr. Stockholm 20 a	:1000	840	1233	:1000	...	1233
	» Göteborg 21 b	:1010	...	728	:1010	...	728
	» Linköping 20 b	643	935	239	520	643	239
	» Finspång 64	632	1035	140	...	632	140
	Norrk.—Söderk.—Vikbol. järnv., spårv. 0,891.	Söckendagar			Sön- o. Helgd.		
		Lt. 37	Gt. 23	Pt. 3	Pt. 55	Pt. 57	Pt. 3
	Fr. Norrköping Ö.	900	1245	535	700	900	535
3	» Brånnestad	×	×	×	×	×	×
6	» Kummelby 72	918	106	542	716	918	548
11	» Furingstad	×	×	×	×	×	×
15	» Åsvittinge	×	×	×	×	×	×
19	» Kuddby	953	150	615	746	953	615
23	» Ö. Stenby	1006	205	627	801	1006	627
27	» Ö. Husby	1015	220	637	811	1016	637
30	» Häradshammar		×229	×644		×1024	×644
32	» Hylinge	...	×	×	...	×	×
35	» Svenneby	...	×	×	...	×	×
40	» Kättinge	...	256	703	...	1046	703
44	» Jonsberg	...	310	713	...	1057	713
48	» Öbnebo	...	×	×	...	×	×
53	Till Arkösund	...	330	730	...	1115	730

Färden mellan Norrköping Ö. och Norrköping S. J. tager med droska eller spårvagn en tid af 15 minuter.

Arkösund—Norrköping.

Km.	Norrk.—Söderk.—Vikbol. järnv., spårv. 0,891.	Söckendagar Bt. 14	Bt. 36	Gt. 24	Sön o. Helgd. Pt. 56	Pt. 36	Pt. 54	Bt. 44 (Hälgfria Lördagar)
	Fr. Arkösund	615	...	430	630	...	500	350
5	» Öbnebo	×	...	×	×	...	×	×
9	» Jonsberg	633	...	456	646	...	516	405
13	» Kättinge	645	...	512	657	...	527	417
18	» Svenneby	×	...	×	×	...	×	×
21	» Hylinge	×	...	×	×	...	×	×
23	» Häradshammar	×707	...	×538	×716	...	×546	×436
26	» Ö. Husby	717	1045	552	724	1045	554	446
30	» Ö. Stenby	731	1058	606	737	×	607	500
34	» Kuddby	742	1103	620	750	1103	620	511
38	» Åsvittinge	×	×	×	×	×	×	×
42	» Furingstad	×	×	×	×	×	×	×
47	» Kummelby 72	816	1131	704	816	1131	704	538
50	» Brånnestad	×	×	×	×	×	×	×
53	Till Norrköping Ö.	830	1145	720	830	1145	720	550
	Till Finspång 64	1025	320	1040	1025	320	1040	850
	» Linköping 20 a	1052	134	1132	1052	134	1132	817
	» Göteborg 21 a	902	902	702:	902	902	702:	...
	» Stockholm 20 b	623	622	658:	623	623	658:	1221

74. Mariestad—Moholm, Forshem—Lidköping—Håkantorp.

Km.							Lördagar
	Fr. Stockholms Centr. 21 a	902	...	...	840	1233	
	» Göteborg 21 b	1010	...	728	1214	1020	
	Mariestad—Moholms j., spårv. 0,891 s.	Pt. 1	Pt. 7	Bt. 3	Pt. 5	Pt. 9	Pt. 11 (Hälgfria Lördagar)
	Fr. Moholm	542	905	1200	342	601	710
	» Valla	×	×	×	×	│	×
	» Säckestad	×	×	×	×	×	×
10	» Jula	607	930	1226	407	×624	735
	» Svanrödjan	×	×	×	×	×	×
18	Till Mariestad	625	948	1245	425	641	755
Km.	Kinnekulle—Lidköp. j., spårv. 0,891.	Bt. 11	St. 1	Gt. 7	St. 3	Pt. 5	
	Fr. Forshem	...	716	1015	405	730	...
3	» Hällekis (Hönsäter)	...	723	1020	413	740	...
	» Hällekis Egendom	...	×	×	×	×	...
7	Till Råbäck	...	730	1037	421	742	...
	Fr. Råbäck	...	731	1040	422	750	...
	» Trolmen	...	×	×	×	×	...
	» Hjälmsäter	...	×	×	×	×	...
16	» Blomberg	...	750	1112	441	812	...
20	» Källby	...	759	1127	448	820	...
	» Trufve	...	×	×	×	×	...
	» Filsbäck	...	×	×	×	×	...
29	Till Lidköping	...	818	1150	508	840	...
	Lidköping—Håkantorps järnv., spårv. 0,891.	Bt. 11		Gt. 9 b			
	Fr. Lidköping	700	819	1155	510	...	...
	» Risa	×	×	×	×	...	...
11	» Lovene	725	841	1221	531	...	...
	» Bryne	×	×	×	×	...	...
18	» Järpås	745	900	1248	548	...	...
	» Smedtofta	×	×	×	×	...	...
	» Håkantorps anhalt	×	×	×	×	...	...
28	Till Håkantorp 77	810	920	125	608	...	...

Km.	Mariestad—Moholms j., spårv. 0,891.	Bt. 8	Pt. 6	Pt. 2	Pt. 10	Pt. 4	Pt. 12 (Hälgfria Lördagar)
	Fr. Mariestad	800	1100	152	500	1100	625
	» Svanrödjan	×	×	×	×	×	×
8	» Jula	820	×1118	211	519	1120	×
	» Säckestad	×	×	×	×	×	×
	» Valla	×	│	×	×	×	│
18	Till Moholm	845	1141	235	543	1144	707
	Till Göteborg 21 a	722	411	705	902	702:	...
	» Stockholms Centr. 21 b	...	623	910	...	755:	...
Km.	Lidköping—Håkantorps järnv., spårv. 0,891.	Bt. 12	Pt. 6	St. 2	Gt. 8	Gt 10 b	St. 4
	Fr. Håkantorp	835	...	1137	...	350	810
	» Håkantorps anhalt	×	...	×	...	×	×
	» Smedtofta	×	...	×	...	×	×
10	» Järpås	901	...	1158	...	420	830
	» Bryne	×	...	×	...	×	×
17	» Lovene	920	...	1217	...	445	847
	» Risa	×	...	×	...	×	×
28	Till Lidköping	940	...	1237	...	510	910
Km.	Kinnekulle—Lidköpings järnv., spårv. 0,891.						
	Fr. Lidköping	...	835	1239	220	...	914
	» Filsbäck	...	×	×	×	...	×
	» Trufve	...	×	×	×	...	×
9	» Källby	...	856	1256	245	...	933
13	» Blomberg	...	906	104	300	...	942
	» Hjälmsäter	...	×	×	×	...	×
	» Trolmen	...	×	×	×	...	×
22	Till Råbäck	...	926	123	322	...	1000
	Fr. Råbäck	...	927	124	327	...	1001
	» Hällekis Egendom	...	×	×	×	...	×
26	» Hällekis (Hönsäter)	...	937	133	345	...	1009
29	Till Forshem	...	945	140	355	...	1016

Biljettpris per km. för Kinnekulle—Lidköp. Håkantorp: S. k. »Dagbiljetter» gällande för återresa samma dag finnas mellan alla stationer. I samtrafik taxa D sid. 6.
För Mariestad—Moholm: Enkel resa 8 öre i II och 5 öre i III kl. Tur o. Retur 10,5 öre i II och 7 öre i III kl. I den lokala trafiken gäller enkel biljett äfven för återresa samma dag. I samtrafik taxa I. sid. 6.

75. Tun—Lidköping.

Km.	Lidköp.—Kållands j., spårv. 0,891.	№ 1	№ 3	№ 5
	Fr. Tun	700	1110	650
3	» Friel	×	×	×
8	» Tådene	719	1130	715
11	» N:a Kedum	×726	×1137	×722
14	» Kjällshed	×	×	×
18	» Örslösa	745	1156	750
22	» Björnegården	×	×	×
25	» Jakobstorp	×	×	×
28	Till Lidköping	805	1220	815

S. k. »Dagbiljetter» gällande för återresa samma dag finnas mellan alla stationer. I samtrafik taxa E sid. 6.

Lidköping—Tun.

Km.	Lidköp.—Kållands j., spårv. 0,891.	№ 2	№ 4	№ 6
	Fr. Lidköping	942	230	916
3	» Jakobstorp	×	×	×
6	» Björnegården	×	×	×
10	» Örslösa	1004	300	938
14	» Kjällshed	×	×	×
17	» N:a Kedum	×1020	×316	×953
20	» Tådene	1029	335	1002
25	» Friel	×	×	×
28	Till Tun	1045	400	1020

77. V:a Göteborg—Skara—Mariestad—Gårdsjö, Tumleberg—Håkantorp (Lidköping).

Biljettpris enligt zontaxa B, sid. 6, med ändring enligt nedanstående

Km.											
	Fr. Malmö 148	...	...	:1016	...	...	...	740	...	...	...
	» Hälsingb. F. 137, 149	...	...	:1107	...	...	...	844	...	...	...
Km.	Vestergötl.-Göteb. j., spårv. 0,891.	Bt. 8 III		St. 2		Pt. 18 S.o H.	Pt. 12	St. 4	Pt. 14 III	Gt. 28 III	Gt 10 Skd.
	Fr. V:a Göteborg	...	...	835	...	1100	305	510	710	800	...
4	» Lärje	...	...	843	...	×	×	│	719	×	445
13	» Gunnilse	...	...	×857	...	×1124	333	538	737	852	527
17	» Björsared	...	...	│	...	×	×	│	×	×	532
19	» Olofstorp	...	...	×908	...	1135	346	×541	749	911	550
24	» Stannum	...	...	×	...	×	×	×	×	×	607
27	» Gråbo	...	...	×919	...	1154	403	554	805	935	627
33	» Björboholm	...	...	×928	...	1204	414	604	820	952	643
38	» Sjövik	440	...	×938	...	1215	425	×613	832	1010	703
45	» Mjörnsjö	500	...	×948	...	×1226	ank.	×623	ank.	ank.	730
49	» Anten	511	...	×955	...	×1233		×630			750
57	» Kvarnabo	×	...	×	...	×	...	×	...	...	821
60	Till Gräfsnäs	543	...	1017	...	1255	...	650	...	...	838
	Fr. Gräfsnäs	550	...	1029	...	105	...	658	...	...	838
65	» Sollebrunn	615	...	1036	...	113	...	705	...	...	908
68	» Stora Mellby	625	...	×1042	...	120	...	712	...	...	930
73	» Gendalen	655	...	×1050	...	×127	...	×720	...	...	1016
78	» Nossebro	725	...	1059	...	137	...	729	...	...	1112
82	» Essunga	×	...	×	...	× (S. o. H.)	...	×	...	...	1130
86	Till Tumleberg	750	...	1111	...	151	...	742	...	...	1140
	Fr. Tumleberg	805	...	1116	...	154	...	748	...	...	1206 (Söckendagar)
	» Kedum	│	...	│	...	│	...	│	...	...	×
95	Till Vara	830	...	1129	...	210	...	801	...	...	1230
	Till Vänersborg 84	1125	...	...	...	353	...	...	...	...	353
	» Herrljunga 84	910	...	1235	...	435	...	1130	...	...	435
	Fr. Herrljunga 84	...	515	1020	...	140	...	520	...	...	...
	» Vänersborg 84	...	Pt. 6	1000	...	...	...	355	...	...	...
	Fr. Vara	...	600	1135	...	220	...	804	...	...	120
103	» Tråvad	...	623	×1146	...	234	...	×816	...	...	155
106	» Stora Hof	...	633	×1154	...	241	...	×821	...	...	210
112	» Kvänum	...	653	1205	...	300 (S. o. H)	...	832	...	...	250 (Söckendagar)
115	» Öttum	...	703	×1211	...	307	...	×838	...	...	305
117	» Budatorp	...	×	│	...	×	...	│	...	...	×
120	» Kålltorp	...	720	×1220	...	316	...	×847	...	...	335
123	» Ardala	...	×	×	...	×	...	×	...	...	350
126	» Simmabo	...	×	│	...	×	...	│	...	...	×
129	Till Skara	...	750	1235	...	330	...	905	...	...	415
	Till Stenstorp 78	...	945	307	...	630	...	1020	...	...	630
	» Sköfde 78, 79	...	948	304	...	618	...	1020	...	...	618
	Fr. Sköfde 79, 78	...	700	1110	Gt. 30	340	...	620	...	...	340
	» Stenstorp 78	...	655	1110	Skd.	350	...	735	...	...	350
	Fr. Skara	...	820	1245	200	505	...	915	...	...	505
	» Tveta	...	│	│	│	│	...	│	...	...	│
	» Myråsen	...	×	×	×	×	...	×	...	...	528 (Skd.)
139	» Lundsbrunn	...	840	108	225	524	...	934	...	...	552
	» Vättlösa	...	×	│	×	×	...	│	...	...	×
146	» Götene	Gt. 20 Skd	900	115	245 (Söckendagar)	537 (Sön- o. helgd.)	...	948	...	...	625
	» Malma		×	×	×	×	...	×	...	...	645
	» Kärrgården		×	│	×	×	...	│	...	...	×
156	» Gössäter	520	936	132	318	557	...	1008	...	...	700
158	Till Forshem	526	942	137	325	602	...	1013	...	...	ank.
	Till Råbäck 74	...	1037	421	421	742	...	...	...	...	...
	» Lidköp. 74	...	1150	508	508	840	...	...	...	...	...
	Fr. Lidköping 74	...	835	1239	...	220	...	914	...	...	...
	» Råbäck 74	...	927	124	...	327	...	1001	...	...	...
	Fr. Forshem	540	950	145	335	604	...	1017	...	...	...
163	» Österäng	558	1000	154	353	612	...	×1025	...	...	...
166	» Äskekärr	610	×	×	402	×	...	×	...	...	...
170	» Svaneberg	625	×	×	412	× (S. o. H.)	...	×	...	...	...
172	» Lugnås	650 (Söckend.)	1020	212	420 (Söckendagar)	631	...	×1041	...	...	...
	» Prästkvarn	×	×	│	×	×	...	│	...	...	...
180	» Leksberg	717	×	×	438	650	...	×	...	...	...
183	Till Mariestad	725	1045	230	448	658	...	1052	...	...	...
	Till Moholm 74	845	1141	543	543	...	...	1144	...	...	...
	» Stockh. C. 21 b	...	623	...	...	...	...	755:	...	...	...
	Fr. Mariestad	825	1100	240	510	720	...	...	...	...	...
189	» Hassle-Säby	×	×	×	×	×	...	...	...	...	...
192	» Hasslerör	856	1116	256	532	740 (Sön- o. Helgd.)	...	...	...	...	...
194	» Tjos	×	×	×	×	×	...	...	...	...	...
201	» Lyrestad	945	1133	314	603	800	...	...	...	...	...
205	» Torfved	1002	×	×	615	×	...	...	...	...	...
210	» Fagerlid	1020 (Söckendagar)	×	×	628 (Söckendagar)	×	...	...	...	...	...
213	» Hofva	1040	1157	339	645	828	...	...	...	...	...
	» Nockerud	×	│	│	×	×	...	...	...	...	...
222	Till Gårdsjö	1110	1215	400	715	850	...	...	...	...	...
	Till Örebro 23	...	301	616	1112	1112	...	...	...	...	...
	» Stockh. C. 21 b	...	623	910	...	...	...	...	...	...	...

Km.		St. 2 b	Gt. 10 b	St. 4 b
	Fr. Tumleberg	1118	300	745
4	» Arentorp	×1121	310	×753
8	» Helås	×1128	320	×801
12	Till Håkantorp	1136	330	808
	Till Vänersborg 84	120	725	...
	» Lidköping 74	1237	510	910

Km.	II	III
133—152	5,70	3,80
153—172	6,00	4,00
173—192	6,30	4,20
193—212	6,60	4,40
213—232	6,90	4,60

Gårdsjö—Mariestad—Skara—V:a Göteborg, (Lidköping) Håkantorp—Tumleberg.

Km.								
	Fr. Stockh. C. 21 a	...	...	...	840	1233	...	...
	» Örebro 23	...	...	605	1130	305	...	...
Km.	Västergötl.-Göteb. j., spårv. 0,891.	Gt. 9	St. 1	Bt. 29	St. 3	Pt. 5	Gt. 9 Skd.	Pt. 17 S. o. H.
	Fr. Gårdsjö	430	...	820	200	525	...	...
	» Nockerud	×	...	×	│	×	...	...
9	» Hofva	455	...	848	216	541	...	...
12	» Fagerlid	505	...	858	×	×	...	...
17	» Torfved	518	...	910	×	×	...	...
21	» Lyrestad	535	...	930	239	603	...	...
28	» Tjos	×	...	×	×	×	...	...
30	» Hasslerör	605	...	1000	255	621	...	...
33	» Hassle-Säby	×	...	×	×	×	...	...
39	Till Mariestad	625	...	1020	308	636	...	...
	Fr. Stockh. C. 21 a	...	:907	...	...	1233	...	...
	» Moholm 74	...	542	905	1200	601	...	...
	Fr. Mariestad	...	630	1046	317	643	730	...
42	» Leksberg	...	×	1055	×	649	744	...
	» Prästkvarn	...	│	×	×	×	×	...
50	» Lugnås	...	649	1115	336	704	814 (Söckend.)	...
52	» Svaneberg	...	×	1121	×	×	825	...
56	» Äskekärr	...	×	1130	×	×	840	...
59	» Österäng	...	706	1139	353	721	858	...
64	Till Forshem	...	714	1148	401	728	910	...
	Till Råbäck 74	...	730	...	421	742	1037	...
	» Lidköping 74	...	818	...	508	840	1150	...
	Fr. Lidköping 74	...	...	...	220	...	...	...
	» Råbäck 74	...	...	...	327	...	...	...
	Fr. Forshem	...	716	1151	407	731	928	...
66	» Gössäter	...	721	1208	413	742	1005	...
	» Kärrgården	...	│	×	│	×	×	...
70	» Malma	...	×	×	×	×	1022	...
76	» Götene	...	739	1240	430	802	1100 (Söckend.)	...
	» Vättlösa	...	│	×	│	×	×	...
83	» Lundsbrunn	...	752	104	442	820	1135	...
	» Myråsen	...	×	×	×	×	1145	...
	» Tveta	...	│	│	│	│	│	...
93	Till Skara	...	810	125	500	845	1210	...
	Till Stenstorp 78	...	945	307	630	1020	307	...
	» Sköfde 78, 79	...	948	304	618	1020	304	...
	Fr. Sköfde 79, 78	...	700	...	340	630	1110	1110
	» Stenstorp 78	...	655	..	350	735	1110	1110
	Fr. Skara	...	820	...	507	927	1255	220
96	» Simmabo	...	│	...	│	×	×	×
99	» Ardala	...	×	...	×	×	×	×
102	» Kålltorp	...	×835	...	×522	932	130 (Söckend.)	236 (Sön- o. Helgd.)
105	» Budatorp	...	│	...	│	×	×	×
107	» Öttum	...	×844	...	×531	948	150	244
110	» Kvänum	...	851	...	538	1002	226	300
116	» Stora Hof	...	×901	...	×548	1012	253	311
119	» Tråvad	...	×907	...	×554	1025	310	319
127	Till Vara	...	922	...	608	1045	335	336
	Till Vänersborg 84	...	1125	...	725	Bt. 7	...	...
	» Herrljunga 84	...	1235	...	750	1130	435	435
	Fr. Herrljunga 84		725	...	520	1020	140	140
	» Vänersborg 84	Pt. 11	709	...	...	1000	215	215
	Fr. Vara	...	926	...	615	1132	400	355
	» Kedum	...	│	...	│	│	×	│
136	Till Tumleberg	...	942	...	631	1152	425	410
	Fr. Tumleberg	...	950	...	637	1205	450	411
140	» Essunga	...	×	...	×	1218	505	×
144	» Nossebro	...	1005	...	651	1242	545	428
149	» Gendalen	...	1015	...	701	105	615	439
154	» Stora Mellby	630 (Lördagar)	×1025	...	711	125 (Söckendagar)	635 (Sön- och Helgdagar)	448 (Sön- o. Helgd.)
157	» Sollebrunn	638	1035	...	718	146	730	456
162	Till Gräfsnäs	645	1041	...	725	156	740	503
	Fr. Gräfsnäs	646	1056	...	733	203	755	504
165	» Kvarnabo	×	×	Pt. 13 III	×	225	×	×
173	» Anten	710	×1117		×754	255	×831	528
177	» Mjörnsjö	719	×1124		×802	310	×843	536
184	» Sjövik	730	×1134	600	×810	340	×904	548
189	» Björboholm	745	1144	615	820	412	×922	603
195	» Gråbo	756	1154	629	×829	435	936	613
198	» Stannum	×	×	×	×	×	×	×
203	» Olofstorp	812	×1207	651	×842	505	×1006	629
205	» Björsared	×	│	×	×	×	×	×
209	» Gunnilse	824	×1218	707	851	534	×1023	641
218	» Lärje	842	×	×	×	600	1052	×656
222	Till V:a Göteborg	862	1240	740	915	620	...	705
	Till Hälsingb. F 148, 137	...	838	...	655:	...	...	...
	» Malmö 148	...	921	...	736:	...	...	...
	Fr. Vänersborg 84	709	1000	355	...	...	...	...
	» Lidköping 74	819	1155	510	...	...	...	...

Km.		St. 1 b	Gt. 9 b	St. 3 b
	Fr. Håkantorp	921	136	609
4	» Helås	×929	145	×613
8	» Arentorp	×936	155	×623
12	Till Tumleberg	944	205	632

78. Lidköping-Skara-Stenstorp.

Km.	Lidköp.—Skara—Stenst. järnv., spårv. 0,891.	№ 4	№ 6†	№ 8	№ 2	№ 10
	Fr. Forshem 74	:720	1015	...	405	...
	› Håkantorp 74	:810	1137	...	350	...
	› Tun 75	...	1110	...	...	650
	Fr. Lidköping	710	105	360	600	821
4	› Aleböck	×	×	×	×	×
9	› Vinninga	725	124	420	612	840
16	› Skäggatorp	×	×	×	×	×
22	Till Skara	805	149	450	644	900
	Till Göteborg 77	1240	)725	915	...	...
	› Vara 77	922	)335	608	...	1045
	› Mariestad 77 *Söckend.	1045	*448	)658	...	1052
	› Timmersdala 78 b	205	...	...	...	1014
	Fr. Mariestad 77)S. o. H.	630	1046	317	...	643
	› Vara 77	600	1135	120	...	804
	› Göteborg 77	...	835	)1100	...	510
	› Timmersdala 78 b	653	...	325	...	...
	Fr. Skara	820	154	506	645	910
24	› Brunsbo	×	×	×	×	×
27	› Tubbetorp	×	×	×	×	×
30	Till Axvall	840	210	526	703	928
	Till Sköfde 79	948	304	618	...	1020
	Fr. Sköfde 79	700	1110	340	...	630
	Fr. Axvall	848	218	531	...	933
32	› Härlingstorp	×	×	×	...	×
36	› Bjällum	×	×	×	...	×
40	› Broddetorp	918	242	600	...	957
43	› Äspås	×	×	×	...	×
46	› Segerstad	×	×	×	...	×
50	Till Stenstorp	945	307	630	...	1020
	Till Göteborg 21 a	122	705	907	...	702:
	› Jönköping 21 a, 24	1133	...	848	...	551:
	› Stockholm 21 b	623	...	...	...	755:
	› Falköping 21 a	1016	405	704	...	1053
	› Hjo 66	1220	435	900	...	750:
	› Tidaholm 67	1205	415	835	...	...
	› Sköfde 21 b	1108	421	752	...	105:
	› Töreboda 21 b	1201	622	848	...	201:

Resande från och till S. J. nattåg kunna i Stenstorp erhålla sofplats i öfverliggningsvagn, gående i tåg № 10 och 1.

† Tåg № 6 medför genomgående vagn Lidköping—Sköfde.

Biljettpris pr km.: Enkel resa 7 öre i II och 4 öre i III kl. Tur- och retur (14 dagar) 50 % mer. I samtrafik taxa B sid. 6.

Stenstorp—Skara—Lidköping.

Km.	Lidköp.—Skara—Stenst. järnv., spårv. 0,891.	№ 1	№ 5	№ 7	№ 3	№ 9
	Fr. Stockholm 21 a	:907	...	840	...	1233
	› Göteborg 21 b	:1010	728	1214	...	355
	› Jönköping 24, 21	:1042	753	111	...	554
	› Hjo 66	...	825	115	...	515
	› Sköfde 21 a	352	935	322	...	627
	› Tidaholm 67	...	825	135	...	535
	› Falköping 21 b	615	1031	248	...	711
	Fr. Stenstorp	656	1110	360	...	735
4	› Segerstad	×	×	×	...	×
7	› Äspås	×	×	×	...	×
10	› Broddetorp	721	1140	416	...	805
13	› Bjällum	×	×	×	...	×
18	› Härlingstorp	×	×	×	...	×
20	Till Axvall	745	1206	440	...	830
	Till Sköfde 79	948	304	618	...	1020
	Fr. Sköfde 79	700	1110	340	630	...
	Fr. Axvall	750	1216	445	718	837
23	› Tubbetorp	×	×	×	×	×
26	› Brunsbo	×	×	×	×	×
28	Till Skara	809	1236	503	734	855
	Till Göteborg 77)S. o. H.	1240	)705	915	...	...
	› Vara 77	922	335	608	...	1045
	› Mariestad 77 74	1045	230	)658	...	1052
	› Timmersdala 78 b	...	205	...	1014	1014
	Fr. Mariestad 74, 77	630	*730	317	...	643
	› Vara 77 *Skd.	600	1135	120	...	804
	› Göteborg 77	...	835	)1100	...	510
	› Timmersdala 78 b	653	...	325	...	...
	Fr. Skara	820	1250	510	735	908
35	› Skäggatorp	×	×	×	×	×
41	› Vinninga	855	130	536	801	936
46	› Aleböck	×	×	×	×	×
50	Till Lidköping	916	150	556	812	955
	Till Tun 75	1045	400	...	1020	...
	› Forshem 74	140	355	...	1015	945:
	› Håkantorp 74	125	608	...	...	810:

Tåg № 3 medför genomgående vagn Sköfde—Lidköping.

78 b. Skara—Timmersdala.

Km.	Skara—Timmersdala järnv., spårv. 0,891.	№ 2	№ 4
	Fr. Sköfde 79	1110	630
	› V:a Göteborg 77	835	510
	› Vara 77	1135	804
	› Mariestad 74, 77 ... *S. o. H. 630	*730	643
	› Lidköping 78	710	821
	Fr. Skara	1245	915
7	› Brånecke	×	×
10	› Ölanda	×	×
12	› Istrum	120	942
15	› Remningstorp	×	×
20	› Lerdala	150	1000
23	› Melldala	×	×
26	Till Timmersdala	205	1014

Timmersdala—Skara.

Km.	Skara—Timmersdala järnv., spårv. 0,891.	№ 1	№ 3
	Fr. Timmersdala	653	325
3	› Melldala	×	×
6	› Lerdala	708	350
11	› Remningstorp	×	×
14	› Istrum	739	415
16	› Ölanda	×	×
19	› Brånecke	×	×
26	Till Skara	755	445
	Till Lidköping 78	915	555
	› Mariestad 77, 74 ... 1) S. o. H.	1045	1)658
	› Vara 77	922	608
	› V:a Göteborg 77	1240	915
	› Sköfde 79	948	618

Biljettpris per km.: Enkel resa 7 öre i II och 4 öre i III klass. Tur- o. retur (14 dagar) 50 % mer. I samtrafik taxa B.

79. Sköfde—Axvall.

Km.	Sköfde—Axvalls järnv., spårv. 0,891.	№ 1	№ 3	№ 5	№ 7
	Fr. Stockholm 21 a	:907	...	840	1233
	› Töreboda 21 a	511	844	227	545
	› Göteborg 21 b	:1010	728	1214	...
	› Karlsborg 27	...	804	145	505
	Fr. Sköfde	700	1110	340	630
	› Brandstorp	×	×	×	×
	› Ljungstorp	×	×	×	×
14	› Backa gård	×	×	×	×
16	› Varnhem	724	1148	425	702
20	› Prinshaga	×	×	×	×
21	Till Axvall	745	1158	435	718
	Till Skara 78	809	1236	503	734
	› Lidköping 78	915	150	555	812
	› Göteborg 78, 77	1240	)705	915	...
	› Vara 78, 77)S. o. H.	922	335	608	1045
	› Mariestad 78, 74	1045	230	)658	1052

Axvall—Sköfde.

Km.	Sköfde—Axvalls järnv., spårv. 0,891.	№ 2	№ 4	№ 6	№ 8
	Fr. Göteborg 77, 78)S. o. H.	...	835	)1100	510
	› Vara 77, 78 §S. o. H. 220	600	1135	§120	804
	› Lidköping 78	710	105	350	821
	› Skara 78	820	154	506	910
	› Mariestad 74, 78	630	1046	317	643
	Fr. Axvall	850	220	535	935
1	› Prinshaga	×	×	×	×
5	› Varnhem	910	231	548	946
7	› Backa gård	×	×	×	×
	› Ljungstorp	×	×	×	×
	› Brandstorp	×	×	×	×
21	Till Sköfde	948	304	618	1020
	Till Stockholm 21 b	623	910	...	755:
	› Göteborg 21 a ... *Skd.	411	705	907	702:
	› Karlsborg 27 †S.o.H. 924:	*1232	434	928	†800:

Biljettpris per km.: Enkel resa 5 öre i II och 3.25 öre i III kl. Tur och retur biljettpris = dubbla enkel resa. I samtrafik taxa B sid. 6.

† Tåg № 7 medför genomgående vagn Sköfde—Lidköping.

80. Göteborg—Borås—Alfvesta.

Km.	Göteborg—Borås j., spårv. 1,435.	Bt. 9 III	St. 1	St. 51 III	St. 3	St. 13	St. 5	St. 7	
	Fr. Göteborg B:s	503	810	1015	1245	323	525	720	...
5	› Almedal	518	819	1025	1254	332	535	730	...
9	› Mölndal	540	828	1034	103	341	545	740	...
12	Pixbo	a	×	×	×	×	×	×	...
15	› Mölnlycke	×555	838	1044	113	351	558	752	...
17	Långenäs	a	×	×	×	×	×	×	...
21	› Landvetter	×607	848	1053	122	400	602	804	...
26	› Härryda	620	858	1102	131	410	612	814	...
35	› Hindås	×641	911	1114	148	423	631	826	...
43	› Räflanda	×656	921	1125	153	433	641	836	...
47	› Bollebygd	×705	928	Ank.	201	Ank.	642	844	...
58	› Hultafors	733	942	Sön- o. Hd.	215	Söckendagar.	704	852	...
62	› Sandared	740	949		222		711	906	...
65	› Sjömarken	×	×		×		×	×	...
72	Till Borås N.	759	1002		235		725	920	...
	Till Varberg 82	...	220	...	452	...	952	...	...
	› Herrljunga 82	127	127	...	445	...	1140	1140	...
	› Stockholm 82, 21 b	...	910	...	...	...	755:	755:	...
	Fr. Varberg 82	...	450	...	1226	...	...	...	...
	› Stockholm 21 a, 82	...	:907	...	...	...	840	...	...
	› Herrljunga 82	...	700	700	1145	...	513	...	...
Km.	Borås—Alfvesta j., spårv. 1,435.	...	...	Gt. 9 III	...	...	Bt. 5	...	...
	Fr. Borås N.	...	1017	1130	255	...	740	...	...
7	› Gånghester	...	×	|	×	...	×	...	...
11	› Målsryd	...	1036	1212	313	...	802	...	...
16	› Aplared	...	1044	1235	322	...	813	...	...
22	Till Hillared (ned.)	...	1052	1250	330	...	822	...	...
	Till Svenljunga	...	1122	...	430	...	908	...	...
	› Axelfors	...	1131	...	532	...	1020	L.S.H.	...
	Fr. Axelfors	Helgfr.L.	605	...	1205	...	555	...	...
	› Svenljunga	...	640	...	1255	...	745	...	...
	Fr. Hillared	...	1054	123	332	...	825	...	...
29	› Länghem	...	1103	155	342	...	838	...	...
36	› Boda	...	×	×	×	...	×	...	...
40	Till Limmared	...	1115	236	356	...	900	...	...
	Till Falkenberg 91	...	...	...	845	Holslj.	1037	...	...
	› Ulricehamn 93	...	101	...	600	...	1035	...	...
	Fr. Falkenberg 91	...	...	728	1210	...	...	...	...
	› Ulricehamn 93	...	825	1140	1140	...	...	...	...
	Fr. Limmared	Hgfria Lörd. Bt. 15 a III	1117	317	357	...	...	...	...
44	› Brandsmo		1123	336	403	...	...	...	...
53	› Grimsås		1136	425	415	...	...	...	...
59	› Hestra		1142	449	422	...	...	...	...
64	› Nissafors		1149	526	429	...	...	...	...
72	› Gnosjö	530	1200	610	440	...	...	...	...
83	› Hillerstorp	545	1212	658	452	...	...	...	...
90	› Hädinge	550	1222	720	501	...	...	...	...
100	Till Värnamo	610	1234	745	518	...	...	...	...
	Till Halmstad 95	1237	1000	1150	1150	...	...	...	...
	› Nässjö 95	1154	450	...	933	...	...	...	...
	› Jönköp. h. 95, 96	1115	458	...	925	...	...	...	...
	Fr. Halmstad 95	Gt. 15 III	505	...	...	...	...	...	...
	› Nässjö 95		658	...	945	...	...	...	...
	› Jönköp. h. 96, 95		700	...	935	...	...	...	...
	Fr. Värnamo	620	1236	...	516	...	...	...	...
112	› Bor	651	1251	...	529	...	...	...	...
122	› Horda	721	104	...	541	...	...	...	...
129	› Smål. Rydaholm	750	114	...	551	...	...	...	...
137	Gölsjö	×	×	...	|	...	...	...	...
142	› Hjortsberga	820	129	...	607	...	...	...	...
149	Till Alfvesta	835	138	...	616	...	...	...	...
	Till Växiö 101	946	312	...	807	...	...	...	...
	› Kalmar 101, 102, 108	335	...	...	1042	...	...	...	...
	› Karlskrona 101, 103, 119	310	937	...	1105	...	...	...	...
	› Ronneby 101, 103	200	825	...	930:	...	...	...	...
	› Karlshamn 10, 116	1220	655	...	915	...	...	...	...
	› Stockholm 20 a	646	...	...	658:	...	...	...	...
	› Kristianst. 20a, 124	1200	610	...	910	...	...	...	...
	› Malmö 20 a	1258	808	...	936	...	...	...	...

Observera de snabba förbindelserna med snälltåg n:r 3 till Småland, Blekinge och Skåne.

Biljettpris enl. Zontaxa.

Kilom.	Enkel II	Enkel III
1—6	0,30	0,20
7—9	0,45	0,30
10—12	0,60	0,40
13—15	0,75	0,50
16—18	0,90	0,60
19—21	1,05	0,70
22—24	1,20	0,80
25—27	1,35	0,90
28—30	1,50	1,00
31—33	1,65	1,10
34—36	1,80	1,20
37—29	1,95	1,30
40—42	2,10	1,40
43—45	2,25	1,50
46—48	2,40	1,60
49—52	2,55	1,70
53—56	2,70	1,80
57—60	2,85	1,90
61—64	3,00	2,00
65—72	3,30	2,20
73—80	3,60	2,40
81—88	3,90	2,60
89—96	4,20	2,80
97—104	4,50	3,00
105—112	4,80	3,20
113—122	5,10	3,40
123—122	5,40	3,60
133—142	5,70	3,80
143—151	6,00	4,00
153—162	6,30	4,20
163—172	6,60	4,40
173—182	6,90	4,60
183—192	7,20	4,80
193—204	7,50	5,00
205—216	7,80	5,20
217—228	8,10	5,40

Tur- och retur-biljetter säljas endast mot afgift som för 2 enkla biljetter.

Genomgående vagnar: Göteborg-Alfvesta i tåg 1, Alfvesta-Göteborg i tåg 4, Göteb.-Limmared i tåg 5, Göteborg—Karlskrona och Kalmar i tåg 3, Karlskrona och Kalmar-Göteborg i tåg 2.

Alfvesta—Borås—Göteborg.

Km.	Borås—Alfvesta j., spårv. 1,435.				Gt. 10 III	St. 4		Bt. 16 Fred. III	St. 2
	Fr. Stockholm 20 a	...	...	...	:805	1000	...	...	1027
	› Malmö 20 b	...	...	...	:1022	732	...	...	300
	› Kristianst. 124, 20b	...	...	...	...	802	...	...	400
	› Karlshamn 116, 20b	...	...	...	...	610	...	...	400
	› Ronneby 103, 101	...	...	...	...	535	...	...	225
	› Karlskrona 119, 103, 101	...	...	...	:720	635	...	...	200
	› Kalmar 108, 102, 101	...	...	...	:650	700	...	...	245
	› Växiö 101	...	...	...	:1030	1000	...	...	545
	Fr. Alfvesta	...	...	...	520	1100	...	...	715
7	› Hjortsberga	...	...	...	607	1110	...	...	×722
12	Gölsjö	...	...	...	×	×	...	...	Fred. a
20	› Smål. Rydaholm	...	...	...	649	1127	...	...	×737
27	› Horda	...	...	...	710	1137	...	...	×745
37	› Bor	...	...	...	740	1151	...	...	×758
49	Till Värnamo	...	...	...	801	1205	...	...	812
	Till Jönköp. H. 95, 96	...	...	...	1115	458	...	Bt. 16 Fred. III	...
	› Nässjö 95	...	...	...	1154	450	...		...
	› Halmstad 95	...	...	...	1237	1000	...		1150
	Fr. Jönköp. H. 96, 95	...	...	...	700	700	...	...	500
	› Nässjö 95	...	...	...	658	658	...	...	520
	› Halmstad 95	...	...	...	...	505	...	...	350
	Fr. Värnamo	...	...	...	922	1208	...	900	813
59	› Hädinge	...	...	...	949	1221	...	915	×824
66	› Hillerstorp	...	...	...	1019	1231	...	927	×832
77	› Gnosjö	...	...	...	1117	1246	...	945	×848
85	Nissafors	...	...	...	1150	1257	...	Ank.	×857
90	› Hestra	...	...	...	1211	105	...		×903
96	› Grimsås	...	...	...	1233	114	...	...	×910
105	› Brandsmo	...	...	...	100	126	...	...	×921
109	Till Limmared	...	...	...	111	132	...	...	926
	Till Falkenberg 91	...	Bt. 6	...	...	845	...	Holslj.	1032
	› Ulricehamn 93	...	...	...	...	600	...	...	1035
	Fr. Falkenberg 91		524	Holslj.	...	728	...	...	1210
	› Ulricehamn 93	...	515	...	...	1140	...	...	.821
	Fr. Limmared	...	655	...	236	136	...	...	927
113	› Boda	...	×	...	×	×	...	...	|
120	› Länghem	...	714	...	310	150	...	...	×940
127	Till Hillared (ned.)	...	724	...	325	200	...	...	948
	Till Svenljunga	...	1122	...	430	430	...	...	...
	› Axelfors	...	1131	...	532	532	...	...	...
	Fr. Axelfors	Helgfr.L.	605	...	...	1205	...	...	555
	› Svenljunga	...	640	...	...	1255	...	...	745
	Fr. Hillared	...	734	...	355	202	...	...	949
133	› Aplared	...	750	...	423	212	...	...	×958
138	Målsryd	...	800	...	441	221	...	...	×1004
142	› Gånghester	...	×	...	×	S. o. H. P.	...	...	|
149	Till Borås N.	...	822	...	515	236	...	...	1020
	Till Varberg 82	...	220	...	952	452	...	...	...
	› Herrljunga 82	...	127	...	1140	445	...	...	1140
	› Stockholm 82, 21 b	...	910	...	...	...	...	...	755:
	Fr. Varberg 82	...	450	837	...	1226	...	...	638
	› Stockholm 21 a. 82	...	:907	...	...	...	...	840	1233
	› Herrljunga 82	...	525	700	..	1145	...	513	755

Km.	Gbg—Borås j., spårv. 1,435.	St. 14	St. 6	St. 8	St. 28 III		Bt. 10	St. 52 S.o.H.		
	Fr. Borås N.	...	837	1225	Helgfria Lördagar.	301	555	731	...	1027
6	› Sjömarken	...	×	×		×	×	×	...	|
10	› Sandared	...	853	1240		317	620	746	...	|
14	› Hultafors	...	900	1247		324	630	752	...	1044
25	› Bollebygd	...	914	101		338	650	806	...	|
29	› Räflanda	730	922	108		344	700	813	...	|
37	› Hindås	748	934	119		356	732	825	...	1110
46	› Härryda	757	948	131	630	409	753	836	...	|
51	› Landvetter	806	957	140	641	418	805	846	...	|
	Långenäs	×	×	×	×	×	×	×	...	|
57	› Mölnlycke	816	1007	150	651	428	817	857	...	|
60	› Pixbo	×	×	×	×	×	×	×	...	|
63	› Mölndal	827	1017	200	702	438	832	908	...	|
67	› Almedal	837	1025	218	710	447	843	917	...	|
72	Till B:s Göteborg	846	1034	217	719	455	857	926	...	1150

Observera de snabba förbindelserna med snälltåg n:r 2 fr. Skåne, Blekinge, Småland, Öland och Östergötland.

Hillared—Svenljunga—Axelfors.

Biljett-pris.

Km.	Borås—Alfvesta järnv., spårv. 1,435.	Bt. 17	Bt. 19	Bt. 21	Bt. 23	Bt. 23
	Fr. Hillared	Helgfria Lörd.	1054	340	825	Lörd. Sön.o. Hd.
6	› Sexdrega		1105	400	846	
13	› Ringestena	...	1115	420	858	
18	Till Svenljunga	...	1122	430	908	
	Fr. Svenljunga	533	1122	520	→→	948
24	Till Axelfors	545	1131	532	...	1000
	Till Limmared 91	648	1216	...	...	...
	› Falkenberg 91	...	325	845	Holslj.	1037

Axelfors—Svenljunga—Hillared.

Km.	Borås—Alfvesta järnv., spårv. 1,435.	Bt. 18 □	Bt. 18	Bt. 20	Bt. 22	Bt. 24 ⊙
	Fr. Falkenberg 91	524 Holslj.		728	1210	...
	› Limmared 91	...	...	1012	450	930
	Fr. Axelfors	605	...	1205	555	1020
6	Till Svenljunga	617	...	1217	607	1032
	Fr. Svenljunga	→→	640	1255	745	...
11	› Ringestena	□Hgfria Lörd.	652	115	755	⊙Lörd., S. o. H.
18	› Sexdrega		709	139	808	
24	Till Hillared		726	155	820	

81. Varberg—Ätran—Kinnareds Järnväg. Se sid. 40.

HOTELL & PENSIONAT

N:r 8—10 Norrlandsgatan, 2 tr. **Stockholm.**

Komfortabla resanderum. Moderata priser.

Allm. Tel. **22582.** Rikstel. **3866.** Vördsamt *E. Hellström.*

82. Herrljunga—Borås—Varberg.

Km.	Borås j., spårv. 1,435.	St. 1		Gt. 11	Pt. 3	Pt. 7	St. 9	St. 13
	Fr. Stockholm 21 a	:907	...	...	...	840	1233	:853
	› Jönköping 24, 21 a	:1042	...	...	753	111	554	:1042
	› Falköping R. 21 a	435	...	600	1036	415	712	405
	› Göteborg S. J. 21 b	:1010	...	...	728	1214	355	:955
	› Uddevalla 84	:830	...	...	605	1245	...	...
	› Vänersborg 84	:935	...	...	709	215	355	...
	Fr. Herrljunga	525	...	700	1145	518	755	450
5	Brobacken	×	...	×	×	×	×	×
11	› Ljung	548	...	753	1214	540	814	509
16	Torpåkra	×	...	×	×	×	×	×
20	› Mollaryd	×	...	×	×	×	×	×
23	› Borgstena	612	...	847	1243	608	835	530
29	› Fristad	624	...	920	1256	621	846	541
33	› Sparsör	×	...	×	×	×	×	×
36	› Skogsryd	×	...	×	×	×	×	×
42	Till Borås Ö.	650	...	955	123	642	910	606
Km.	Varberg—Borås j., spårv. 1,435.	St. 1	Bt. 5	Pt. 9	St. 3	St. 7	St. 15	
	Fr. Borås Ö.	700	...	1010	145	702	...	
1	Till Borås N.	703	...	1013	148	705	...	
	Till Limmared 80	...	...	1115	355	900	...	
	› Vernamo	...	...	1234	513	...	...	
	› Alfvesta 80	...	...	138	616	...	...	
	› Göteborg 80	1034	...	217	455	926 S.o.H.	...	
	Fr. Limmared 91	...	...	655	136	...	...	
	› Vernamo	...	...	...	1208	...	...	
	› Alfvesta 80	...	...	...	1100	...	...	
	› Göteborg 80	...	503	810	1245	525	...	
	Fr. Boras N.	708	905	1040	240	730	...	...
	Osdal	×	×	×	|	|	...	...
9	› Rydboholm	724	936	1100	253	744	...	...
13	› Viskafors	731	1007	1113	300	753	...	...
22	› Fritsla	746	1053	1136	315	809	...	...
	Hult	×	×	×	×	×	...	...
30	› Kinna	759	1209	1158	329	823	...	...
34	› Skene	807	1238	1212	336	831	...	...
	Berghem	×	×	×	×	×	...	...
44	› Björketorp	823	129	1235	351	847	...	...
50	› Sundholmen	833	155	1249	401	857	⊙	...
54	› Horred	840	220	114	408	904	425	...
	Jonsjö	×	×	×	|	×	×	...
66	› Veddinge	856	308	139	424	922	452	...
71	› Derome	904	327	150	432	930	504	...
	Derome skolh.	|	×	|	|	|	|	...
77	› Tofta	914	353	204	440	940	518	...
85	Till Varberg	927	411	220	452	952	535	...
	Till Göteborg 148	142	...	...	757	420:	..	...
	› Halmstad 148	1242	...	511	620	1146	...	...
	› Hälsingborg F. 148	334	...	838	838	655:	...	...
	› Köpenh. v. Helsingör	533	...	...	1029	856:	...	...
	› Malmö 148, 147	527	...	...	931	736:	...	...
	› Ullared 81	120	...	...	720	...	...	...
	› Ätran 81	230	...	...	810	...	...	...

× Går endast den 23:e och 24:e decemb. 1912.

⊙ Går end. helgfria lörd. o. 1:sta hfr. onsd. i mån.

Biljettpris för Borås järnväg taxa B sid. 6.
› Varberg—Borås järnväg per km.: Enkel resa 6 öre i II och 4 öre i III kl. Tur och retur (14 dagar) 50 % mer. I samtrafik taxa B sid. 6. Sön- och Helgdagar säljas tur- och returbiljetter till nedsatt pris gällande för återresa samma dag.
I samtrafik öfver linien Varberg—Herrljunga tillämpas nedsatta biljettafgifter.

Genomgående boggievagnar: Herrljunga—Varberg och tvärtom i tågen 1, 2, 3, 4, 7, 8, 9 o. 10.

Varberg—Borås—Herrljunga.

Km.	Varberg—Borås j., spårv. 1,435.	St. 4	Pt. 8	Bt. 6	St. 10	St. 16 ⊙	Pt. 2
	Fr. Malmö 147, 148	:1016	...	...	740	...	1032
	› Köpenh. v. Helsingör	:905	...	...	657	...	1055
	› Hälsingborg F. 148	:1107	...	...	844	...	1250
	› Halmstad 148	734	552	...	1101	...	403
	› Göteborg 148	733	...	846	846	...	333
	› Ullared 81	...	708	...	...	...	745
	› Ätran 81	...	618	...	...	...	1242
	Fr. Varberg	450	837	1036	1226	255	638
8	› Tofta	505	852	1105	1238	312	654
	Derome skolh.	|	|	×	|	×	|
14	› Derome	516	905	1133	1249	325	707
19	› Veddinge	524	918	1204	1257	335	717
	Jonsjö	×	×	×	|	×	×
31	› Horred	543	937	1259	113	402	743
35	› Sundholmen	551	945	145	120	⊙Går end. helgfr. lörd. o. 1:a hfr. onsd. i mån.	752
51	› Björketorp	604	1000	215	130		807
	Berghem	×	×	×	|		×
51	› Skene	625	1023	304	144		832
55	› Kinna	636	1034	347	151		842
	Hult	×	×	|	|		×
63	› Fritsla	654	1054	430	204		913
72	› Viskafors	714	1115	510	219		935
76	› Rydboholm	725	1126	531	228		947
	Osdal	|	×	×	|		|
84	Till Borås N.	739	1141	550	238		1005
	Till Limmared 80	1115	...	...	355	...	...
	› Vernamo	1234	...	...	513	...	...
	› Alfvesta 80	138	...	...	616	...	...
	› Göteborg 80	1034	217	857	455	...	1150
	Fr. Limmared 80	...	655	...	136	...	927
	› Vernamo	...	...	...	1208	...	813
	› Alfvesta 80	...	...	...	1100	...	715
	› Göteborg 80	...	810	...	1245	...	720
	Fr. Boras N.	744	1149	...	258	...	1025
	Borås j., spårv. 1,435.						
85	Till Borås Ö.	746	1152	..	256	...	1028
Km.		Pt. 4	Pt. 8	St. 14	St. 10	Gt. 12	St. 2
	Fr. Borås Ö.	753	1202	940	320	430	1033
6	› Skogsryd	×	×	×	×	×	×
9	› Sparsör	×	×	×	×	×	×
13	› Fristad	819	1230	1005	350	529	1054
19	› Borgstena	831	1242	1017	402	606	1105
22	› Mollaryd	×	×	×	×	×	×
26	Torpåkra	×	×	×	×	×	|
31	› Ljung	854	107	1039	426	702	1124
37	Brobacken	×	×	×	×	×	|
42	Till Herrljunga	913	127	1058	445	735	1140
	Till Vänersborg 84	120	353	...	725	...	708:
	› Uddevalla 84	245	530	...	840	...	815:
	› Göteborg S. J. 21 a	122	411	...	705	907	702:
	› Falköping R. 21 b	1014	220	1216	651	1051	1236:
	› Jönköping 21 b, 24	1133	355	551	848	...	551:
	› Stockholm 21 b	623	910	754	...	...	755:

St. 14: Går endast d. 22 o. 23 dec. 1912.

83. Virå—Kolmården.

Biljettpris: II 1,05; 0,55; 0,30. III 0,70; 0,40; 0,30.

Km.	Stafsjö järnv., spårv. 0,600.	Söckend. 1/5—31/12 № 2	№ 4
	Fr. Virå	636	130
5	› Stafsjö såg	×	×
8	› Stafsjö	700	200
12	› Långängen (Mörkhult)	×	×
17	Till Kolmården	730	230

Kolmården—Virå.

Km.	Stafsjö järnv., spårv. 0,600.	Söckend. 1/5—31/12 № 1	№ 3
	Fr. Kolmården	900	400
5	› Långängen (Mörkhult)	×	×
9	› Stafsjö	930	430
12	› Stafsjö såg	×	×
17	Till Virå	1000	454

SV. KOMM. den 30 Nov. 1912.
SV. KOMM. den 30 Nov. 1912.

84. Uddevalla-Vänersborg-Herrljunga.

Km.	Uddev.—Vänersb.—Herrlj. j., spårv. 1,435.	№ 2 II III	№ 8 II III	№ 18 II III	№ 4 II III	№ 12 II III	№ 10 II III	№ 6 II III	№ 16 II III
	Fr. Bängtsfors 86	...	520	...	715	...	300	...	...
	Fr. Uddevalla U. V.	605	850	...	1245	...	643	830	...
2	Till Uddevalla S.J.	|	853	...	×1250	...	647	834	...
	Fr. Strömstad 87	...	623	...	1013	S.o.H.	414	...	
	» Göteborg S.J. 87	...	...	...	...	...	305	...	
	Fr. Uddevalla S.J.	|	854	...	×1250	...	651	835	Direkta vagnar Göteborg-Vänersborg
8	» Ängebacken	×620	×907	...	×106	...	×706	×850	
14	» Ryr	×630	×917	...	×118	...	×718	×900	
19	» Grunnebo	×640	×927	...	×130	...	×730	×910	
23	Till Öxnered	648	935	...	140	...	740	919	
	Till Göteborg B:s 61	...	1743	...	320	...	950	121:	
	» Mellerud 61	...	1047	...	406	...	845	...	
	Fr. Mellerud 61	...	825	1755	709	...	647	...	
	» Göteborg B:s 61	432	740	...	1110	754	530	...	805
	Fr. Öxnered	651	948	1256	156	330	755	920	1026
27	Till Vänersborg	700	954	105	205	340	805	929	1035
	Fr. Vänersborg	709	1000	...	215	355	...	935	...
32	» Rånnum	×718	×1010	...	225	408	...	×944	...
37	» Lilleskog	×727	×1020	...	235	420	...	×953	...
46	» Salsta	×743	1035	...	250	450	...	×1009	...
51	» Grästorp	755	1046	...	301	520	...	1020	...
59	» Ulfstorp	×810	×1103	...	317	545	...	×1035	...
64	Till Håkantorp	820	1118	...	327	555	...	×1044	...
	Till Lidköping 74	940	1237	...	510	910	...	...	...
	Fr. Lidköping 74	700	819	...	1155	510	...	...	...
	Fr. Håkantorp	821	1114	...	340	620	...	×1044	...
70	Till Vara	833	1130	...	350	632	...	1054	...
	Till Skara 77	1235	1235	...	...	925	...	...	...
	Fr. Skara 77	...	820	...	*1255	507	...	907	...
	Fr. Vara	834	1140	...	355	645	...	1055	...
	» Rangelstorp	×	×	...	×	×	...	|	...
81	» Vedum	852	1210	...	412	715	...	×1111	...
92	Till Herrljunga	910	1235	...	435	750	...	1130	...
	Till Göteborg S.J. 21 a	722	411	...	725	1048	...	702:	...
	» Falköping R. 21 b	1014	204	...	654	1051	...	1236:	...
	» Stockholm 21 b	623	910	...	...	...	...	755:	...
	» Borås Ö. 82	123	647	...	641	910	...	650:	...

S. o. H. 220

Biljettpris enligt zontaxa B sid. 6.

Obs.! För resande till ångbåtar och U. L. B. sker omstigning vid Uddevalla U. V. station, hvilken är belägen invid hamnen och närmast stadens centrum. Resande till Vestkusten med ångbåt från Uddevalla erhålla, efter anmälan hos konduktören i Herrljunga, sitt till Uddevalla U. W. polletterade gods ompolletteradt under resan Herrljunga—Uddevalla till resp. ångbåtsstationer.

Herrljunga—Vänersborg—Uddevalla.

Km.	Uddev.—Vänersb.—Herrlj. j., spårv. 1,435.	№ 13 II III	№ 1 II III	№ 7 II III	№ 11 II III	№ 9 II III	№ 17 II III	№ 3 II III	№ 5 II III	№ 15 II III
	Fr. Borås Ö. 82	...	:1022	...	...	753	...	1202	320	...
	» Stockholm 21 a	...	:907	...	...	...	...	...	840	...
	» Falköping R. 21 a	....	435	...	600	...	...	1036	415	...
	» Göteborg S.J. 21 b	...	:1010	...	...	728	...	1214	..	...
	Fr. Herrljunga	...	515	...	725	1020	...	140	520	...
11	» Vedum	...	×531	...	805	1040	...	×157	543	...
16	» Rangelstorp	...	|	...	×	|	...	|	×	...
22	Till Vara	...	547	...	830	1100	...	215	608	...
	Till Skara 77	...	750	...	1235	1235	...	S.o.H. 330	905	...
	Fr. Skara 77	...	:907	...	820	...	...	...	507	...
	Fr. Vara	...	548	...	925	1104	...	218	610	...
28	Till Håkantorp	...	×658	...	936	1114	...	229	612	...
	Till Lidköping 74	...	940	...	1237	1237	...	510	910	...
	Fr. Lidköping 74	...	...	...	819	819	...	1755	510	...
	Fr. Håkantorp	...	×558	...	946	1140	...	230	620	...
33	» Ulfstorp	...	×608	...	958	1155	...	242	×630	...
41	» Grästorp	...	623	...	1025	1220	...	308	644	...
46	» Salsta	...	×633	...	1045	1231	...	×318	×653	...
55	» Lilleskog	...	×648	...	1103	1254	...	×333	×707	...
60	» Rånnum	...	×658	...	1115	105	...	×343	×716	...
65	Till Vänersborg	...	708	...	1125	120	...	353	725	...
	Fr. Vänersborg	620	715	926	1145	136	300	420	732	1005
69	Till Öxnered	629	724	934	1155	144	309	430	741	1014
	Till Göteb. B:s 61	838	1143	1143	301	320	...	653	950	121:
	» Mellerud 61	...	1047	1047	...	...	406	542	845	...
	Fr. Mellerud 61	Direkta vagnar Vänersborg—Göteborg.	...	825	...	709	...	...	647	...
	» Göteborg B:s 61		432	740	...	1110	...	230	530	...
	Fr. Öxnered		730	946	...	155	...	440	755	...
73	» Grunnebo		×738	×954	...	×203	...	×448	×803	...
78	» Ryr		×747	×1003	...	×213	...	×458	×812	...
84	» Ängebacken		×758	×1014	...	×225	...	×510	×823	...
90	Till Uddevalla S.J.		810	1027	...	239	...	525	835	...
	Till Göteborg S.J. 87		1132	...	...	535	...	912	...	...
	» Strömstad 87		102	702	...	...	...	756	...	...
	Fr. Uddevalla S.J.		811	1028	...	240	...	526	836	...
92	Till Uddevalla U.V.		815	1032	...	245	...	530	840	...
	Till Bängtsfors 86		205	205	...	...	...	840	...	...

Biljettpris enligt zontaxa B sid. 6. Sön- o. Helgd. tur. o. retur 1½ biljett i III kl.

86. Uddevalla—Bengtsfors.

Km.	Uddevalla-Lelångens järnv. spårv. 0891.	Skd. № 2	S.o.H. № 2	№ 4	№ 6	№ 8
	Fr. Göteb. S. J. 87	:720	:720	745	¹)1013	305
	» Strömstad 87	:414	:414	623	...	²)1100
	» Herrljunga 84	:520	:520	515	...	140
	Fr. Uddevalla	545	630	1036	1255	535
	» S.J. Uddevalla	|	×634	×1039⁶)	×1259	×539
	» Hogsjön	×	×	×	×	×
11	» Lane	622	×700	×1103	133	604
18	» Nättjebacka	639	×714	×1114	149	×615
24	» Ellenö	657	×726	1126	208	×626
28	» Ödeborg	715	736	×1132	226	635
31	» Färgelanda	727	744	1140	239	643
35	» Hjärtsäter	740	×754	×1149	252	×652
41	» Högsäter	801	812	1202	316	704
43	» Tängelanda	×806	×818	×1206	321	×707
	» Härsängen	|	×	×	|	×
51	» Skällsäter	827	831	×1219	343	×721
	» St. Bön	×	×	×	×	×
60	Till Bäckefors	847	847	1232	403	735
	Till Mellerud 89	940	940	103	505	1112
	» Fredrikshald 89	410	410	410	632	1100
	» Kristiania Ö. 89	852	852	852	943	1100:
	Fr. Kristiania Ö. 89	:545	:545	744	820	...
	» Fredrikshald 89	:850	:850	1039	1231	...
	» Göteborg B:s 61, 89	432	432	840	754	230
	Fr. Bäckefors	937	937	106	450	738
69	» Iväg	958	958	×123	512	×756
77	» Dingelvik	1018	1018	141	535	815
83	» Billingsfors	1034	1034	152	543	828
89	Till Bengtsfors	1048	1048	205	608	840

Skd. = Söckendagar / Söckend.; S.o.H. = Sön- och Helgdagar / S. o. Hd.

¹) Sön- o. Helgd. ²) Sön- o. Helgd. 1200 ⁶) End. S. o. Hd.

Bengtsfors—Uddevalla.

Km.	Uddevalla-Lelångens järnv. spårv. 0,891.	№ 1	№ 3	№ 7 Skd.	№ 5	№ 9 S.o.H.
	Fr. Bengtsfors	520	715	1115	300	619
6	» Billingsfors	×533	733	1129	314	632
12	» Dingelvik	×548	754	1147	330	645
20	» Iväg	×604	817	1206	×346	708
29	Till Bäckefors	626	844	1231	407	732
	Till Göteborg B:s 89.61	...	301	320	859	121:
	» Fredrikshald 89	857	410	410	632	1100
	» Kristiania Ö. 89	1200	852	852	943	1100:
	Fr. Kristiania Ö 89	:545	...	820	820	820
	» Fredrikshald 89	:850	...	1231	1231	1231
	» Mellerud 89	:640	820	410	1200	640
	Fr. Bäckefors	628	937	510	410	740
	» St. Bön	×	×	×	×	×
38	» Skällsäter	×643	957	533	×425	759
	» Härsängen	×	|	|	×	×
46	» Tängelanda	×658	1016	556	×440	×817
48	» Högsäter	706	1030	610	450	827
54	» Hjärtsäter	×717	1045	627	×502	×841
58	» Färgelanda	729	1101	642	513	854
61	» Ödeborg	739	1115	700	524	905
65	» Ellenö	747	1132	712	532	915
71	» Nättjebacka	×802	1151	730	548	930
78	» Lane	×816	1207	×746	603	×945
	» Hogsjön	×	×	×	×	×
	» S.J. Uddevalla	×841	×1236	×816	×626	×1011
89	Till Uddevalla	845	1240	820	630	1015
	Till Göteb. S. J. 87	1132	535	³)854:	912	857:
	» Strömstad 87	102	756	⁴)935:	⁴)935:	1002
	» Herrljunga 84	1235	435	1130	1130	910:

(³ S. o. Hd. 857: ⁴) S. o. Hd. 1002

87. Strömstad—Göteborg.

Km.	Statens järnv. spårv. 1,435.					Pt 233 II III	Pt. 579 III (Sön- och Helgdagar)	Bt. 705 III (Söckendagar)		Pt 231 II III
	Fr. Strömstad	...	...	...	...	623	1200	1100	...	414
8	» Skee	...	...	...	...	635	1212	1114	...	426
	» Varp	...	...	...	...	×	×	×	...	×
18	» Öfverby	...	...	...	...	649	1235	1138	...	440
23	» Kragenäs	...	...	...	...	657	1244	1150	...	448
	Mjölkeröd	...	...	...	...	×	×	×	...	×
33	» Tanum	...	...	...	...	712	101	1218	...	503
37	» Orrekläpp	...	...	...	...	719	110	1229	...	510
50	» Rabbalshede	...	...	...	...	738	131	1258	...	529
55	» Hällevadsholm	...	...	...	...	746	140	114	...	537
62	» Dingle	...	...	...	...	755	151	134	Bt. 709 III (Skd.)	540
	Smedberg	...	...	...	...	0L×	×	×		|
71	» Munkedal 87 a	...	...	...	...	819	200	206	344	606
	Saltkällan	...	...	...	...	×	×	×	×	×
80	» Hogstorp	...	...	...	...	835	227	229	406	622
92	Till Uddevalla S.J.	...	...	...	...	840	245	248	428	636
	Till Herrljunga 84	...	Pt 239 III	...	Pt 1577 III	1235	...	...	...	1130
	Fr. Herrljunga 84	...		Bt 707 III Skd.	S.o.H.	515	...	...	...	...
Km.			Skd. fr. Ytterby, Helgfria lörd. till Ytterby.					Pt. 235 II III		
	Fr. Uddevalla S.J.	...		550	635	906	...	300	...	650
	Höjentorp	...		|	|	|	...	|	...	|
10	» Grohed	...		610	650	922	...	316	...	706
	Resteröd	...		×	×	×	...	×	...	×
20	» Ljungskile	...		635	705	942	...	332	...	721
	Skafteröd	...		×	×	×	...	×	...	×
29	» Svenshögen	...		702	725	1002	...	353	...	742
	Ödsmål	...		×	×	×	...	×	...	×
41	» Stenungsund	...		729	742	1019	...	410	...	759
	Vallen	...	637	×	×	×	...	×	...	×
52	» Jörlanda	...	644	758	759	1034	...	434	...	817
	Kode	...	×	×	×	×	...	×	...	×
	Skårby	...	×	×	×	×	Pt. 559	×	Pt. 567	×
67	» Ytterby	Pt. 549	711	|	×822	1057	III	500	III	842
74	» Säfve	III	721	|	×832	1107	335	512	820	a851
	Lillhagen	544	×	|	×	×	×	|	×	|
	Göteb.-Tingst.	×	×	|	×	×	×	|	×	|
87	» Olskroken	a554	a745	a850	a858	a1127	a400	a530	a845	a907
89	Till Göteborg S.J.	558	750	854	857	1132	405	535	850	912
	Till Stockholm C. 21 b	...		...	...	910	...	...	...	755:
	» Malmö 148	...	527	...	...	921	...	...	...	736:

Biljettpris enligt zontaxa, se tab. A sid. 6. Direkta vagnar och sofvagnar se sid. 12.

Göteborg—Strömstad.

Km.	Statens järnv., spårv. 1,435.	Pt. 240 III (Helgfria Lörd.)	Pt. 558 III (Skd. ut. Lörd.)	Pt 230 II III	Pt. 708 III (Söckendagar)	Pt 1576 II III	Pt 1560 III	Pt 1232 II III	Pt 1548 III	Pt 1234 II III	Pt 1568 III
	Fr. Malmö 148	:1012	:1012	:1012	...	...	740	740	...	...	...
	» Stockholm C. 21 a	...	...	:907	...	...	...	...	...	840	...
	Fr. Göteborg S.J.	524	625	745	950	1013	244	306	525	720	740
2	» Olskroken	p529	630	750	956	1018	249	310	530	725	745
	Göteb.-Tingst.	a	×	×	×	×	×	|	×	|	×
	Lillhagen	a	×	×	×	×	×	|	540	|	×
15	» Säfve	a551	656	812	1027	1040	310	p327	ank.	p742	810
22	» Ytterby	a601	705	822	1056	1056	ank.	338		752	Ank.
	Skårby	a	ank.	×	×	×		×	...	×	...
	Kode	a		×	×	×	...	×	...	×	...
37	» Jörlanda	a626	...	847	1132	1120	...	402	...	818	...
	Vallen	637	...	×	×	×	...	×	...	×	...
48	» Stenungsund	Ank.	...	903	1152	1136	...	417	...	834	...
	Ödsmål		...	×	×	×	...	×	...	×	...
60	» Svenshögen	...	...	925	1233	1158	...	437	...	857	...
	Skafteröd	...	...	×	×	×	...	×	...	×	...
69	» Ljungskile	...	...	943	105	1215	...	453	...	912	...
	Resteröd	...	...	×	×	×	...	×	...	×	...
79	» Grohed	...	...	959	130	1231	...	508	...	927	...
	Höjentorp	...	...	|	|	|	...	|	...	|	...
89	Till Uddevalla S.J.	...	...	1015	150	1247	...	521	...	944	...
	Till Herrljunga 84	...	...	435	...	435	...	1130	...	...	...
	» Herrljunga 84	...	...	515	...	...	...	140	...	...	...
Km.		Bt. 706 III (Söckendagar)	Pt. 578 III (Sön- och Helgdagar)		Söckend.	Sön- och Helgdagar					
	Fr. Uddevalla S.J.	530	725	1040	207		...	534	...	...	...
12	» Hogstorp	534	746	1058	232		...	551	...	...	...
	Saltkällan	×	×	×	×		...	×	...	...	...
21	» Munkedal 87 a	624	809	1118	251		...	610	...	...	...
	Smedberg	×	×	|	Ank.		..	×	...	...	...
30	» Dingle	654	826	1132	...	...	...	626	...	...	...
37	» Hällevadsholm	717	837	1149	...	...	.	637	...	...	...
42	» Rabbalshede	742	846	1161	...	...	...	645	...	...	...
55	» Orrekläpp	804	903	1206	...	...	...	701	...	...	...
59	» Tanum	818	911	1213	...	...	...	708	...	...	..
	Mjölkeröd	×	×	×	...	...	...	×	...	...	...
69	» Kragenäs	840	927	1228	...	...	...	722	...	...	...
74	» Öfverby	856	936	1236	...	...	...	730	...	...	...
	Varp	×	×	×	...	...	...	×	...	...	...
84	» Skee	922	957	1252	...	...	...	745	...	...	...
92	Till Strömstad	936	1002	102	...	...	...	756	...	...	...

89. Kornsjö—Mellerud.

Km.	Dalslands järnväg, spårv. 1,435.	№ 4 ⊙	St. 41 I-III	№ 3 ⊙	Bt. 13 II III	St. 37 I-III
	Fr. Kristiania	...	744	...	820	545
	» Moss	...	859	...	1007	705
	» Fredrikstad	...	937	...	1112	745
	» Fredrikshald	...	1039	...	1231	850
	Fr. Kornsjö	...	1131	242	226	943
9	Till Mon (Tullv.)	...	1143	254	241	954
	Fr. Mon	...	1148	300	315	1000
17	» Hökedalen	726	|	318	335	|
21	Till Ed¹)	734	1204	321	343	1016
	Fr. Ed	820	1210	332	408	1018
30	» Tingvalla	×	|	×	×	|
39	Till Bäckefors	848	1232	400	442	1040
	Till Bängtsfors 86	1048	205	608	608	...
	» Uddevalla 86	1240	...	630	²820	845:
	Fr. Bängtsfors 86	715	²)1115	300	...	³610
	» Uddevalla 86	⁴)545	1035	1255	...	535
	Fr. Bäckefors	850	1234	410	511	1041
49	» Dalskog	909	|	434	538	|
56	» Dals-Rostock	925	|	450	604	|
65	Till Mellerud	940	105	505	612	1112

Biljettpris enligt zontaxa D sid. 6. Sön- och Helgd. tur- o. retur 1½ biljett.

⊙ Motorvagnstågen № 1, 2, 3, 4, endast en klass (III kl. pris).

¹ Vid Ed sidospår till Lee, hvarifrån ångbåtsförbindelse under seglationstiden å sjön Stora Lee och Dalslands kanal (se ångaren Floras m. fl. turlistor, tab. № 412.)

Direkta vagnar: i tågen 37—38 mellan Kristiania och Köpenhamn (I och II), Malmö (I, II o. III) i tågen 41—42 mellan Kristiania och Malmö (II o. III); Hälsingborg (III) samt Köpenhamn (I o. II).

Restaurationsvagnar i tågen 41 och 42 å linjen Ed—Malmö och omvändt.

Sofvagnar (I o. II kl. i tågen 37 o. 38 Kristiania—Köpenhamn samt Kristiania—Hamburg.

² Endast hvardagar.

³ Endast S.o.H. ⁴ S. o. H. 630

Mellerud—Kornsjö.

Km.	Dalslands järnväg, spårv. 1,435.	№ 6 ⊙	St. 38 I II III	Bt. 14 II III	№ 2 ⊙	St. 42 I-III	Gt. 12 II III	№ 4 ⊙
	Fr. Mellerud	...	643	820	1200	410	...	640
9	» Dals-Rostock	...	|	850	1221	|	...	658
16	» Dalskog	...	|	914	1247	|	...	713
26	Till Bäckefors	...	719	936	104	440	...	732
	Till Bängtsfors 86	...	1048	1048	205	608	...	840
	» Uddevalla 86	...	1240	1240	630	²820	...	³1015
	Fr. Bängtsfors 86	...	520	715	²)1115	300	...	³610
	» Uddevalla 86	...	...	⁴545	1035	1255	...	535
	Fr. Bäckefors	...	720	1000	107	448	...	737
35	» Tingvalla	...	|	×	×	|	...	×
44	Till Ed¹)	...	742	1038	135	510	...	805
	Fr. Ed	710	744	1100	145	517	830 ←	...
48	» Hökedalen	t718	|	1118	153	|	×	...
56	Till Mon	...	802	1135	206	534	852	...
	Fr. Mon	...	802	1230	212	535	902	...
65	Till Kornsjö (Tullv.)	...	812	1246	226	546	916	...
	Till Fredrikshald	...	857	410	410	632	1100	...
	» Fredrikstad	...	1001	602	602	742	805:	...
	» Moss	...	1039	704	704	821	914:	...
	» Kristiania	...	1200	852	852	943	1100:	...

Biljettpris enligt zontaxa D. sid. 6. Sön- och Helgd. tur- o. retur 1½ biljett.

Uddevalla stads största och förnämsta Hôtel

40 resanderum.

Stora uppackningsrum.

Obs.! Ej att förväxla med Stadshotellet eller Uddevalla Hotell.

87 a. Bohusbanan—Lysekil

(med Munkedals järnväg och ångare på Gullmarsfjorden).

Från Munkedals Statsbanestation kl. 1130 och 630
Till Lysekil kl. 130 och 830
Från Lysekil kl. 545 och 330
Till Munkedals Statsbanestation kl. 750 och 550.

91. Falkenberg—Limmared.

Km.	Falkenb. j. spårv. 0,891.		Bt. 4	Pt. 6	Bt. 2
	Fr. Hälsingb. F. 148	...	:1107	844	1250
	» Göteborg B:s 148	...	133	846	333
	Fr. Falkenberg	...	728	1210	536
7	» Vinberg	...	744	1228	554
12	» Dal	...	×	×	×
15	» Vessigebro	...	807	1241	612
	» Höstena	...	×	×	×
21	» Ätrafors	...	826	1255	641
25	» Köinge	...	840	105	656
27	» Svarträhed	...	×844	×109	×701
35	» Ullared	...	906	126	734
39	» Fridhemsberg	...	917	135	748
45	» Lia	...	938	148	807
51	» Älfsered	...	952	202	828
	» Inganäs	...	×	×	×
59	» Mjöbäck	...	1016	221	854
63	» Öfverlida	...	1028	230	909
	» Brunarp	Bt. 8	×	×	×
72	» Holsljunga	524	1058	248	922
77	» Karkashult	×	×	×	Ank.
80	Till Axelfors	542	1117	306	
	Till Svenljunga 80	†617	1217	601	...
	» Borås N 80	†822	236	1020	...
	» Göteborg 80	†1034	455	1150	...
	Fr. Göteborg 80	...	810	...	...
	» Borås N. 80	...	1017	† Helgfr. L.	
	» Svenljunga 80	†532	1122	...	...
	Fr. Axelfors	541	1132	307	...
82	» Örsås	×	×	×	...
89	» Strömsfors	607	1146	321	...
91	» Uddebo	618	1154	328	...
97	» Tranemo	635	1205	342	...
102	Till Limmared	648	1216	354	...
	Till Värnamo 80	1234	513	513	...
	» Alfvesta 80	138	616	616	...
	» Växiö 80, 101	312	807	807	...
	» Karlskrona 80, 101, 102	937	1105	1105	...
	» Ulricehamn 93	1013	101	600	...
	» Falköping R. 93	...	210	950	...
	» Stockholm C. 93, 21 b	...	910	755:	...
	» Borås 80	822	236	1020	...
	» Göteborg 80	1034	455	1150	...

Biljettpris enligt zontaxa B sid. 6.

Limmared—Falkenberg.

Km.	Falkenb. j., spårv. 0,891.		Bt. 3	Pt. 5	Bt. 7
	Fr. Göteborg 80	...	...	1245	525
	» Borås 80	...	...	255	740
	» Stockholm C. 21 a, 93	...	:907	...	1233
	» Falköping R. 39	...	601	...	713
	» Ulricehamn 93	...	825	1140	821
	» Karlskrona 102, 101, 80	...	...	635	200
	» Växiö 101, 80	...	...	1000	545
	» Alfvesta 80	...	...	1100	715
	» Värnamo 80	...	...	1208	813
	Fr. Limmared	...	1012	450	930
5	» Tranemo	...	1028	502	942
11	» Uddebo	...	1045	515	955
13	» Strömsfors	...	1054	522	1002
20	» Örsås	...	×	×	×
22	Till Axelfors	...	1115	539	1019
	Till Svenljunga 80	...	1217	601	*1032
	» Borås N. 80	...	236	1020	...
	» Göteborg 80	*Lörd., S. o. Hd.	455	1150	...
	Fr. Göteborg 80		810	1245	*525
	» Borås N. 80		1017	255	*740
	» Svenljunga 80		1122	520	*948
	Fr. Axelfors		1132	541	1040
25	» Karkashult	Bt. 1	×	×	×
30	» Holsljunga	520	1156	559	1037
	» Brunarp	×	×	×	Ank.
39	» Öfverlida	548	1216	618	
43	» Mjöbäck	600	1230	627	...
	» Inganäs	×	×	×	...
51	» Älfsered	623	1256	647	...
57	» Lia	639	114	701	...
63	» Fridhemsberg	656	136	716	...
67	» Ullared	706	147	726	..
75	» Svarträhed	×723	×204	×742	...
77	» Köinge	732	214	748	...
81	» Ätrafors	745	226	758	...
	» Höstena	×	×	×	...
87	» Vessigebro	806	245	818	...
90	» Dal	×	×	×	...
95	» Vinberg	830	310	832	...
102	Till Falkenberg	845	325	845	...
	Till Hälsingb. F. 147, 148	334	838	655:	...
	» Göteborg B:s 148	742	757	420:	...

Obs.! Från Göteborg—Borås—Hillared finnes direkt förbindelse öfver Hillared—Axelfors till tåg № 4 Axelfors—Limmared, samt till tåg № 3 Axelfors—Falkenberg.

92. Jönköpings Ö.-Vireda.

Km.	Jönköp.-Gripenb:s j., spårv. 0,600.	№ 3	№ 9	№ 21 (Sön- o. Helgd.)	№ 25 (Onsdagar o. Fredagar)	
	Fr. Jönköpings Ö.	900	345	1045	910	...
5	Till Rosendala	914	359	1059	926	...
7	Till Huskvarna	...	...	...	...	...
	Fr. Huskvarna	...	...	...	...	...
	Fr. Rosendala	917	402	1101	927	...
11	» Gisebo	933	418	1117	944	...
13	» Vistakulle	941	426	1125	954	...
	Kaxholmen	×	×	×	×	...
17	» Drättinge	953	438	1137	1006	...
19	» Lyckås gård	1005	450	1146	1014	...
23	» Siringe	1020	505	1159	1028	...
26	» Brötjemark	1039	524	1211	1042	...
31	» Bunn	1059	544	1230	1103	...
33	» Förnäs	1106	551	1238	1110	...
37	» Hultrum	1123	608	ank.	1127	...
43	Till Vireda	1140	625		1145	...

Vireda—Jönköpings Ö.

Km.	Jönköp.-Gripenb:s j., spårv. 0,600.	№ 4	№ 10	№ 22 (Sön- och Helgdagar.)	№ 26a (Helgfria Torsdagar)	№ 26b (Helgfria Lördagar)	
	Fr. Vireda	650	503	...	300	300	...
5	» Hultrum	708	521	...	318	318	...
10	» Förnäs	725	538	100	335	335	...
11	» Bunn	732	546	105	342	342	...
17	» Brötjemark	755	607	124	405	405	...
20	» Siringe	808	620	135	418	418	...
24	» Lyckås gård	832	641	148	438	438	...
26	» Drättinge	838	647	154	446	446	...
	Kaxholmen	×	×	×	×	×	...
30	» Vistakulle	851	700	206	500	500	...
32	» Gisebo	900	709	214	511	511	...
37	Till Rosendala	913	722	229	524	524	...
39	Till Huskvarna	...	...	...	532	...	...
	Fr. Huskvarna	...	...	...	537	...	...
	Fr. Rosendala	916	725	231	542	526	...
43	T. Jönköpings Ö.	930	739	245	556	540	...

Biljettpris pr km.; Enkel resa 4,5 öre i II o. 3 öre i III kl. Minsta afgift 40 öre i II o. 25 öre i III kl.

Huskvarna—Rosendala—Jönköpings Ö.

Km.	Biljettpris II	Biljettpris III	Jönköping—Gripenbergs järnv. spårv. 0,600.	№ 2	№ 6	№ 8	№ 12	№ 14	№ 15	№ 34*	№ 32 a*	№ 24 (L., S., Hd. o. dag före Helgdag)	№ 28 (Helgfria Lörd.)
			Fr. Huskvarna	710	930	110	440	635	815	940	320	1030	210
2	0,40	0,25	» Rosendala	719	936	116	446	641	821	946	326	1036	216
			Sanna	×	×	×	×	×	×	×	×	×	×
			Sandemar	×	×	×	×	×	×	×	×	×	×
			Österängen	×	×	×	×	×	×	×	×	×	×
7	0,40	0,25	Till Jönköpings Ö.	735	952	132	502	657	837	1002	342	1052	232

Jönköpings Ö.—Rosendala—Huskvarna.

Km.	Biljettpris II	Biljettpris III	Jönköping—Gripenbergs järnv. spårv. 0,600.	№ 1	№ 5	№ 7	№ 11	№ 13	№ 15	№ 33*	№ 31 b*	№ 23 (L., S., Hd. o. dag före Helgdag)	№ 27 (Helgfria Lörd.)
			Fr. Jönköpings Ö.	600	840	1130	410	600	750	910	255	1005	140
			Österängen	×	×	×	×	×	×	×	311	×	×
			Sandemar	×	×	×	×	×	×	×	×	×	×
			Sanna	×	×	×	×	×	×	×	×	×	×
5	0,40	0,25	» Rosendala	616	856	1146	426	616	800	926	×	1021	156
7	0,40	0,25	Till Huskvarna	626	902	1156	432	622	812	932	317	1027	202

*Medföra resande till begränsadt antal endast i III klass.

93. Falköping-Ranten—Landeryd.

Km.		Gt. 45 II III	Gt. 43 II III	Gt. 47 II III	Pt. 41 II III
	Fr. Stockholm C. 21 a	...	:902	...	1233
	» Örebro 23, 21 a	...	1220	605	305
	» Hjo 66	...	...	825	515
	» Skara 78	...	:910	620	506
	» Lidköping 78	...	:821	710	350
	» Jönköping 24	...	:1042	753	554
	» Göteborg S. J. 21 b	...	:1010	728	355
Km.	Västra Centralbanan, spårv. 1.435.	Gt. 45 II III	Gt. 43 II III	Gt. 47 II III	Pt. 41 II III
	Fr. Falköping-Rant.	...	601	1105	713
1	» Falköpings stad	...	607	1114	716
10	» Slutarp	...	627	1137	727
12	» Kinnarp	...	634	1149	731
18	Till Åsarp	...	646	1201	739
	Till Vartofta 68	...	...	240	...
	» Tidaholm 68	...	...	354	...
	» Jönköping 24	...	...	355	...
	Fr. Tidaholm 68	...	...	...	1230
	» Vartofta 68	...	...	...	150
	» Jönköping 24	...	...	...	1141
	Fr. Åsarp	...	649	1216	739
23	» Trädet	...	702	1230	745
30	» Blidsberg	...	719	100	753
34	» Dalum	...	745	123	759
39	» Lena	...	800	139	805
47	Till Ulricehamn	...	815	156	818
		Bt. 49 II III	Gt. 43 II III		
	Fr. Ulricehamn	515	825	1140	821
53	» Åsunden	532	836	1155	830
61	» Vegby	603	849	1240	841
69	» Månstadskulle	624	903	101	852
77	Till Limmared	644	914	122	902
	Till B:s Göteborg 80	1034	...	455	1150
	» Borås N. 80	822	...	236	1020
	» Värnamo 80	1234	1234	513	...
	» Falkenberg 91	325	325	845	845:
	Fr. Falkenberg 91	...	...	728	1210
	» Värnamo 80	...	...	1208	1208
	» B:s Göteborg 80	...	...	810	525
	» Borås N. 80	...	...	1017	740
	Fr. Limmared	740	...	216	903
83	» Östra Tranemo	758	...	234	911
91	» Ambjörnarp	822	...	257	921
98	» Sjötofta	844	...	318	930
102	» Ekefors	906	..	338	936
110	» Hällabäck	931	...	404	946
116	» Smål. Burseryd	951	...	428	954
126	» Broaryd	1017	...	457	1006
131	Till Landeryd	1030	...	510	1019
	Till Nässjö 95	...	...	933	...
	» Jönköp. Hamn 96	...	...	925	...
	» Värnamo 95	...	...	703	...
	» Halmstad 95	1237	...	1000	1150
	» Hälsingb.F. 95,148	334	...	655:	655:

Biljettpris enligt zontaxa, se tab. B sid. 6. Genomgående zonberäkning tillsammans med tab. 95 och 96.

Landeryd—Falköping-Ranten.

Km.		Bt. 50 II III	Pt. 42 II III	Gt. 46 II III	Bt. 48 II III
	Fr. Nässjö 95	...	658	...	945
	» Jönköp. Hamn 96	...	700	...	935
	» Värnamo 95	...	923	...	335
	» Hälsingb.F. 147,95	...	550	...	1250
	» Halmstad 95	...	920	...	350
Km.	Västra Centralbanan, spårv. 1.435.	Bt. 50 II III	Pt. 42 II III	Gt. 46 II III	Bt. 48 II III
	Fr. Landeryd	...	1100	1220	700
5	» Broaryd	...	1109	1240	712
15	» Smål. Burseryd	...	1120	107	732
21	» Hällabäck	...	1129	129	745
29	» Ekefors	...	1139	200	806
33	» Sjötofta	...	1147	216	816
40	» Ambjörnarp	...	1157	250	831
48	» Östra Tranemo	...	1207	318	848
54	Till Limmared	...	1215	330	859
	Till Falkenberg 91	...	845	845	845:
	» Värnamo 80	...	513	513	...
	» Borås N. 80	...	236	...	1020
	» B:s Göteborg 80	...	455	...	1150
	Fr. B:s Göteborg 80	...	810	1245	525
	» Borås N. 80	...	1017	255	740
	» Värnamo 80	...	...	1208	813
	» Falkenberg 91	...	728	1210	...
	Fr. Limmared	919	1220	425	930
62	» Månstadskulle	933	1229	448	941
70	» Vegby	948	1239	519	1006
78	» Åsunden	1002	1252	548	1023
84	Till Ulricehamn	1018	101	600	1035
		Gt. 44 II III			
	Fr. Ulricehamn	716	106	700	...
92	» Lena	738	116	720	...
97	» Dalum	753	123	800	...
101	» Blidsberg	804	128	813	...
108	» Trädet	821	136	832	...
113	Till Åsarp	831	142	842	...
	Till Vartofta 68	...	240	...	...
	» Tidaholm 68	...	354	...	...
	» Jönköping 24	...	355	...	...
	Fr. Tidaholm 68	...	...	1230	...
	» Vartofta 68	...	...	150	...
	» Jönköping 24	...	...	1141	...
	Fr. Åsarp	841	142	852	...
119	» Kinnarp	903	150	909	...
121	» Slutarp	910	155	918	...
130	» Falköpings stad	932	207	947	...
131	Till Falköping-Rant.	935	210	950	...
	Till Göteborg S. J. 21 a	122	411	702:	...
	» Jönköping 24	1133	355	551:	...
	» Skara 78	1236	503	809:	...
	» Lidköping 78	150	555	915:	...
	» Hjo 66	1220	435	750:	...
	» Örebro 21 b, 23	301	616	550:	...
	» Stockholm C. 21 a	623	910	755:	...

Direkta vagnar i tågen N:ris 41 och 42 Falköping-Ranten—Halmstad.

95. Nässjö—Halmstad.

Km.		Pt. 9A II III	Pt. 1 II III		Gt. 3 II III		Bt. 19 II III		
	Fr. Stockholm C. 20 a	...	:1000	...	...	..	1027		
	» Linköping 20 a	...	322	...	...	...	244		
	» Eksjö 98	...	600	...	815	...	407		
Km.	Halmstad-Nässjö jv., spårv. 1.435.	Pt. 9A II III	Pt. 1 II III		Gt. 3 II III		Bt. 19 II III		
	Fr. Nässjö	S.o.H. d. 6 okt. 1912 13—30 april 1913.	658	...	945	...	520		
5	» Bodaberg		|	...	×	...	×		
9	» Fredriksdal		718	...	1014	...	537		
13	» Stolpen		×	...	×	...	×		
19	» Malmbäck		733	...	1057	...	559		
25	» Västanå		×	...	×	...	×		
28	» Söräng		|	...	×	...	×		
35	» Hok		802	...	1208	...	630		
44	Till Vaggeryd (96)		815	...	1222	...	645		
	Till Jönköpings H. 96	...	1115	...	458	...	925		
	Fr. Jönköpings H. 96	700	700	...	935	...	500		
	Fr. Vaggeryd	825	823	...	102	...	651		
53	» Skillingaryd	840	838	...	153	...	718		
62	» Klefshult	ank	851	...	214	...	732		
73	» Hörle	...	909	...	240	...	753		
81	Till Värnamo 80	...	921	...	256	...	807		
	Till Ljungby 146	...	1036	...	...	...	...		
	» Hälsingb. 146, 142	...	240	...	...	...	...		
	Fr. Ljungby 146	...	...	...	845	...	536		
	Fr. Värnamo 80	...	923	...	335	...	822		
91	» Kärda	...	939	...	401	...	840		
97	» Forsheda	...	948	...	430	...	854		
103	» Bredaryd	Gt. 15	958	Gt. 17	456	...	905		
112	Till Reftele	II III	1012	II III	516	...	921		
	Till Gislaved	...	1127	...	710	...	...		
	Fr. Gislaved	840	...	355	...	...	...		
6	» Anderstorp	908	...	425	...	...	...		
19	Till Reftele	935	...	452	...	...	...		
	Fr. Reftele	...	1018	...	526	...	924		
123	» Smålandsstenar	...	1031	...	615	...	947		
129	» Skeppshult	...	1040	...	633	...	956		
137	Till Landeryd	...	1053	...	653	...	1010		
	Till Borås N. 80	...	236	...	1020				
	» B:s Göteborg 80	...	455	...	1150				
	» Ulricehamn 93	...	101	...	1035	...			
	» Falköping-R. 93	...	210	...	935:	Pt. 41			
	» Stockholm C. 21 b	...	910	...	623:	II III			
	Fr. Stockholm C. 21 a	...	...	...	...	1233			
	» Falköping-R. 93	...	...	...	601	713			
	» Ulricehamn 93	...	515	...	1140	821			
	» B:s Göteborg 80	Gt. 5	...	Gt. 31	810	525			
	» Borås 80	II III	...	III	1017	740			
	Fr. Landeryd	530	1056	1200	725	1014			
149	Till Kinnared	555	1117	1230	750	1035	...		
	Till Åtran	...	1227	620	...	...	...		
	Fr. Åtran	Gt. 61 II III	920	... Gt. 63 II III	320	...	...		
6	» Fegen		947	...	347	...	...		
9	» Skogsgärde		×	...	×	...	...		
15	» Åhylte		×	...	×	...	...		
18	Till Kinnared		1020	...	420	...	...		
	Fr. Kinnared	608	1118	1246	758	1035		Bt. 33 II III	Bt. 29 II III
157	Till Torup	625	1130	110	815	1047			
	Till Hyltebruk	Lörd. 756	1243	603	852	S.o.H.		Lörd.	S.o.H.
	Fr. Hyltebruk	Gt. 35 II III	926	Gt. 37 II III	345	...		625	730
8	» Rydöbruk		1000		422	...		640	744
12	Till Torup		1010		432	...		648	752
	Fr. Torup	656	1131	140	825	1048	...		
166	» Fröslida	719	1146	215	840	×	...		
173	» Johansfors	737	1157	239	900	×	...		
177	» Oskarsström	800	1205	338	915	1118	...		
181	» Sennan	811	1212	353	925	×	...		
185	» Åled	821	1219	412	935	×	...		
191	» Sperlingsholm	836	1229	434	948	×	...		
196	Till Halmstad	848	1237	446	1000	1150	...		
	Till Göteborg B:s 148	742	752	420:	420:	420:	...		
	» HälsingborgF.147	334	334	838	655:	655:	...		
	» Köpenh. H. (Nordb.)	533	533	1022	856:	856:	...		
	» Malmö 148	527	527	931	736:	736:	...		
	» Varberg 148	1218	354	940	254:	254:	...		

Biljettpris enligt zontaxa, se tab. B sid. 6. (Genomgående zonberäkning tillsammans med tab. 93 och 96.)

Halmstad—Nässjö

Km.			Gt. 4 II III	Pt. 42 II III	Gt. 32 III	Pt. 2 II III	Bt. 6 II III	
	Fr. Malmö 148	...	:1016	:1016	740	1032	...	
	» Köpenh. H. (Nordb.)	...	:905	:905	657	1055	...	
	» HälsingborgF.147	...	:1102	550	844	1250	...	
	» Göteborg B:s 148	...	733	733	...	846	333	
	» Varberg 148	...	255	540	...	1043	459	
Km.	Halmstad-Nässjö jv., spårv. 1.435.		Gt. 4 II III	Pt. 42 II III	Gt. 32 III	Pt. 2 II III	Bt. 6 II III	
	Fr. Halmstad	...	505	920	1140	350	628	
5	» Sperlingsholm	...	517	×	1200	359	642	
11	» Åled	...	531	×	1221	409	656	
15	» Sennan	...	541	×	1237	416	706	
19	» Oskarsström	...	604	951	140	423	726	
23	» Johansfors	...	616	×	156	431	737	Bt. 30 II III
30	» Fröslida	...	633	×	224	442	757	
39	Till Torup	...	654	1023	247	456	817	S.o H.
	Fr. Torup	Bt. 34 II III Lördagar	728	1145	Gt. 36 II III	510	Gt. 38 II III	830
5	» Rydöbruk		739	1225		540		839
12	Till Hyltebruk		756	1243		603		852
	Fr. Hyltebruk	Lörd.	625	925	...	345	730	S.o.Hd.
	Fr. Torup	...	704	1024	312	457	825	
47	Till Kinnared	...	722	1036	337	509	842	
	Fr. Kinnared	...	Gt. 62 II III	1125	Gt. 64 II III	513	...	
3	» Åhylte	...		×		×	...	
9	» Skogsgärde	...		×		×	...	
12	» Fegen	...		1219		605	...	
18	Till Åtran	...		1227		620	...	
	Fr. Åtran	...	...	920	...	320	...	
	Fr. Kinnared	...	737	1038	355	510	858	
59	Till Landeryd	...	804	1055	430	532	928	
	Till Borås N. 80	...	...	236	...	1020	...	
	» B:s Göteborg 80	...	...	455	...	1150	...	
	» Ulricehamn 93	...	...	101	...	1035	...	
	» Falköping-R. 93	Bt. 20	...	210	...	...	...	
	» Stockholm C. 21 b	II III	...	910	...	...	...	
	Fr. Stockholm C. 21 a	:1233	...	...	...	...	...	
	» Falköping-R. 93	:713	...	...	...	601	...	
	» Ulricehamn 93	...	...	...	...	1140	...	
	» B:s Göteborg 80	...	...	...	...	810	...	
	» Borås N. 80	...	...	...	...	1017	...	
	Fr. Landeryd	545	826	...	...	533	...	
67	» Skeppshult	604	850	...	...	547	...	
73	» Smålandsstenar	618	919	Gt. 16	Gt. 18	556	...	
84	Till Reftele	639	946	II III	II III	612	...	
	Fr. Reftele	...	...	1030	620	...	...	
13	» Anderstorp	...	...	1112	657	...	...	
19	Till Gislaved	...	...	1127	710	...	...	
	Fr. Gislaved	...	840	...	...	355	...	
	Fr. Reftele	643	1012	...	...	614	...	
93	» Bredaryd	702	1043	...	...	629	...	
99	» Forsheda	714	1114	...	...	639	...	
105	» Kärda	726	1134	...	...	648	...	
115	Till Värnamo 80	745	1156	...	...	703	...	
	Till Ljungby 146	1036	308	...	...	...	...	
	Fr. Hälsingb. 142, 146	...	:700	...	...	728	...	
	» Ljungby 146	...	845	...	...	536	...	
	Fr. Värnamo 80	810	1250	...	...	705	Pt 9B II III	
123	» Hörle	826	109	...	...	718		
134	» Klefshult	851	136	...	...	736		
143	» Skillingaryd	917	211	...	...	750	850	
152	Till Vaggeryd (96)	933	230	...	...	804	908	
	Till Jönköpings H. 96	1115	458	...	...	925	S.o. Hd. d. 6 okt. 1912 13—30 april 1913.	
	Fr. Jönköpings H. 96	700	935	...	...	700		
	Fr. Vaggeryd	957	250	...	...	814		
161	» Hok	1021	314	...	...	828		
168	» Söräng	×	×	...	...	|		
171	» Västanå	×	×	...	...	×		
177	» Malmbäck	1102	357	...	...	857		
183	» Stolpen	×	×	...	...	×		
187	» Fredriksdal	1132	426	...	...	918		
191	» Bodaberg	×	×	...	...	|		
196	Till Nässjö	1154	450	...	...	933		
	Till Eksjö 98	127	541	...	...	1025	...	
	» Linköping 20 b	235	852	...	...	128:	...	
	» Stockholm 20 b	646	...	...	...	658:	...	

Direkta vagnar mellan Jönköpings Hamn och Hälsingborg C. i tågen N:ris 1 och 2 (via Värnamo—Åstorp). D:o mellan Falköping-Ranten—Halmstad i tågen N:ris 41 och 42.

94. Säfsjö—Hvetlanda—Målilla.

Km.		№ 1	№ 3	№ 5	№ 7
	Fr. Malmö 20 b	...	732	732	300
	» Stockholm 20 a	1000	...	1027	...
	» Jönköping 24, 20 a	556	750	401	...
Km.	Hvetlanda—Säfsjö järnv., spårv. 0.891.	№ 1	№ 3	№ 5	№ 7
	Fr. Säfsjö	750	1200	610	900
5	» Gåfvan	×801	×1212	×621	×911
9	» Holtagård	812	1223	631	922
13	» Lannaskede br.	823	1236	641	935
16	» Landsbro	836	1248	654	945
20	» Myresjö	846	100	704	955
24	» Hällinge	856	110	715	1025
26	» Hultaby	×901	×115	×721	×1011
30	Till Hvetlanda	910	126	730	1020
Km.	Hvetlanda—Målilla jv., spårv. 0,891.	№ 21	№ 23	№ 25	
	Fr. Hvetlanda	720	340	742	...
4	» Flugeby	729	351	750	...
9	» Holsby br.	740	405	808	...
13	» Alsheda	750	420	811	...
15	» Bruksgården	×754	×425	×815	...
17	» Ådelfors	801	434	820	...
23	» Tälläng	816	453	835	...
29	» Kvillsfors	833	517	847	...
37	» Järnforsen	855	548	Ank.	...
46	» Gårdveda	916	610	...	...
49	» Målilla by	×921	×615	...	...
51	Till Målilla	926	620	...	...
	Till Oskarshamn 98	1105	900	...	...

Målilla—Hvetlanda—Säfsjö.

Km.			№ 22	№ 24	№ 26	
	Fr. Oskarshamn 98	...	...	810	505	...
Km.	Hvetlanda-Målilla jv., spårv. 0.891.		№ 22	№ 24	№ 26	
	Fr. Målilla	...	...	1010	752	...
3	» Målilla by	...	...	×1016	×755	...
5	» Gårdveda	...	...	1025	801	...
14	» Järnforsen	...	...	1052	825	...
22	» Kvillsfors	...	733	1118	848	...
28	» Tälläng	...	748	1134	901	...
34	» Ådelfors	...	802	1154	917	...
36	» Bruksgården	...	×806	×1200	×921	...
38	» Alsheda	...	814	1209	929	...
42	» Holsby br.	...	827	1223	940	...
47	» Flugeby	...	838	1236	951	...
51	Till Hvetlanda	...	848	1246	1000	...
Km.	Hvetlanda-Säfsjö jv., spårv. 0.891.	№ 2	№ 4	№ 10 (Tisdagar)	№ 6 (Dagl. utom Tisd.)	№ 8
	Fr. Hvetlanda	550	920	140	400	625
4	» Hultaby	×558	×929	×148	×411	×703
6	» Hällinge	606	937	156	419	714
10	» Myresjö	617	948	207	431	724
14	» Landsbro	631	1003	220	446	738
17	» Lannaskede br.	642	1013	230	455	748
21	» Hultagård	653	1024	240	506	758
25	» Gåfvan	×703	×1034	×249	×516	×808
30	Till Säfsjö	716	1046	300	528	820
	Till Jönköping 20 b, 24	1132	107	551	...	1044
	» Stockholm 20 b	623	646	...	...	658:
	» Malmö 20 a	1258	808	936	936	...

Biljettpris enligt zontaxa W å Hv. M. J. och enligt zontaxa AD å Hv. S. J.

STADSHOTELLET
ULRICEHAMN.
Centralt beläget : vid St. torget
Innehafvare: Karl E. Ekegrén
rekommenderas.
Fullständiga rättigheter.
Centraluppvärmning.
Elektrisk belysning.
Telefon i resanderummen.
Förstklassiga lokaler.
Uppackningsrum.
GODT BORD.
Ljusa och trefliga rum från 1.50 till högre priser.
I ULRICEHAMN.

ZONTAXA.

Zon	Kilom.	Enk. bilj. II	Enk. bilj. III
1	1—6	0,30	0,20
1½	7—9	0.45	0.30
2	10—12	0,60	0.40
2½	13—14	0,65	0.50
3	15—17	0,90	0.60
3½	18—19	1.05	0,70
4	20—21	1,20	0.80
4½	22—24	1,35	0,90
5	25—27	1,50	1.00
5½	28—30	1.65	1,10

Sön- o. Helgdagar försäljas biljetter mot n afgift af 1½ gång afgiften för vanlig enkel bilj. mellan alla stationer som berättiga till återresa samma dag som biljetten köpts.

96. Jönköpings Hamn-Vaggeryd.

Km.		Pt. 7 II III	Gt. 11 II III	Gt. 39 III	Bt. 13 II III	Pt. 9 II III
	Fr. Stockholm 20 a, 24	:902	:1000	via Nässjö		1027
	» Göteborg S.J. 21 b, 24	:1010	...	728	1214	...
Km.	Halmstad—Nässjö järnv., spårv. 1.435.	Pt. 7 II III	Gt. 11 II III	Gt. 39 III	Bt. 13 II III	Pt. 9 II III
	Fr. Jönköpings Hamn	700	935	310	500	700
5	» Ljungarum	|	×	×	×	×
6	» Hofslätt	711	1000	328	513	712
9	» Norrahammar	721	1046	347	525	722
13	» Smålands Taberg	733	1117	419	538	733
16	» Månsarp	740	1136	429	551	740
22	» Ekeryd	751	1153	ank.	606	750
26	» Bratteborg	758	1207	...	615	758
31	» Byarum	806	1221	...	627	804
35	Till Vaggeryd	813	1230	...	637	811
	Till Nässjö 95	1154	450	...	...	933
	» Stockholm C. 95, 20 b	646	...	...	...	658:
	» Värnamo 95	921	256	...	802	...
	» Ljungby 95, 146	1036	...	...	...	...
	» Hälsingb. C. 95, 146, 142	240	...	...	...	...
	» Halmstad 95	1237	1000	...	1150	...

Biljettpris enligt zontaxa, se tab. B sid. 6. Genomg. zonberäkning tills. med tab. 93 o. 95. Direkta vagnar mellan Jönköpings Hamn och Hälsingb. C. i tågen N:ris 7 o. 8 (via Ljungby).

Vaggeryd—Jönköpings Hamn.

Km.		Pt. 10 II III	Bt. 14 II III	Gt. 12 II III	Gt. 40 III	Pt. 8 II III
	Fr. Stockholm 20 a, 95	...	:1000	...	...	1027
	» Nässjö 95	...	658	945	...	520
	» Halmstad 95	Landeryd	545	505	...	350
	» Hälsingb. C. 142, 146, 94	...	...	...	...	128
	» Ljungby 146, 95	...	...	845	...	536
	» Värnamo 95	...	810	1250	...	705
Km.	Halmstad—Nässjö järnv., spårv. 1.435.	Pt. 10 II III	Bt. 14 II III	Gt. 12 II III	Gt. 40 III	Pt. 8 II III
	Fr. Vaggeryd	635	946	300	...	820
4	» Byarum	642	955	310	...	827
9	» Bratteborg	650	1006	337	...	835
13	» Ekeryd	656	1014	352	...	841
19	» Månsarp	706	1028	410	450	852
22	» Smålands Taberg	713	1037	421	510	859
26	» Norrahammar	720	1052	433	545	906
29	» Hofslätt	727	1101	442	608	913
30	» Ljungarum	×	×	×	×	|
35	Till Jönköpings Hamn	741	1115	458	620	925
	Till Göteborg S. J. 24, 21 a	122	411	902	...	702:
	» Stockholm 24, 20 b	623	910	658:	v Nässjö	755:

97. Smålands Anneberg—Ormaryd.

Km.	Anneberg—Ormaryds järnv., spårvidd 0.600.	Bt. 1	Bt. 3	Bt. 5	
	Fr. Smålands Anneberg	650	1020	355	...
	» Bokdungen	×	×	×	...
	» Muntarp Kärr	×	×	×	...
7	Till Ormaryd	712	1042	417	...
	Till Eksjö 98	733	1124	541	...
	» Nässjö 98	911	1212	440	...
	» Jönköping 24	1132	107	551	...

Ormaryd—Smålands Anneberg.

Km.		Bt. 2	Bt. 4	Bt. 6	
	Fr. Jönköping 24	556	750	401	...
	» Nässjö 98	703	1030	512	...
	» Eksjö 98	600	1141	440	...
Km.	Anneberg—Ormaryds järnv., spårvidd 0.600.	Bt. 2	Bt. 4	Bt. 6	
	Fr. Ormaryd	745	1200	530	...
	» Muntarp Kärr	×	×	×	...
	» Bokdungen	×	×	×	...
7	Till Smålands Anneberg	807	1222	552	...

98. Nässjö—Oskarshamn.

Km.		St. 1 I III	Gt. 11 III	Gt. 9 III	St. 17 I III	Gt. 3 I III	Gt. 13 I III	St. 7 I III	Gt. 5 III	Gt. 15 I III
	Fr. Stockholm 20 a	1000	...		...	...	...	1027	...	...
	» Göteborg 21 b, 24	1010	...		355	...	728	1214	...	...
	» Jönköping 24	556	...		854	750	1136	401	...	...
	» Malmö 20 b	1022	...		300	...	732	734	...	...
	» Halmstad 95	...	...		350	Landeryd	545	505	...	...
Km.	Nässjö-Oskarshamns jv. spårv. 1.435.	St. 1 I III	Gt. 11 III		St. 17 I III	Gt. 3 I III	Gt. 13 I III	St. 7 I III	Gt. 5 III	Gt. 15 I III (Söckendagar)
	Fr. Nässjö	708	...		955	1030	1240	512	620	...
12	» Ormaryd	720	...		1011	1102	107	528	653	...
	Brevik	×	...		×	×	×	|	×	...
21	Till Eksjö	733	...		1025	1124	127	541	715	...
	Fr. Eksjö	736	905		...	...	...	544	...	136
31	» Hult	751	934		...	...	...	559	...	208
41	» Bruzaholm	806	1008		...	...	...	613	...	253
45	» Hjältevad	812	1031		...	...	...	621	...	316
50	» Ingatorp	819	1116		...	...	...	628	...	341
54	» Vallnäs	825	1133		...	...	...	634	...	357
61	» Mariannelund	836	1225		...	...	...	645	...	431
65	» Emarp	×842	1240		...	...	...	×650	...	446
72	» Lönneberga	853	111		...	...	...	701	...	514
	» Råsa	×	×		...	...	...	×	...	×
83	Till Hultsfred	908	142		...	...	...	716	...	546
	Till Västervik 65	1215	...		...	...	...	945	...	...
	» Linköping 69	215	...		...	...	...	1052	...	...
	» Vimmerby 69	1058	...		...	...	...	800	...	...
	Fr. Vimmerby 69	827	...		...	...	...	602	...	...
	» Linköping 69	530	...	Gt. 9 III	...	...	...	300	...	...
	» Västervik 65	635	...		...	...	...	415	...	...
	Fr. Hultsfred	922	230	505	...	...	...	722	...	...
91	» Hagelsrum	×938	250	526	...	...	...	×734	...	...
95	Till Målilla	939	300	535	...	...	...	740	...	...
	Till Hvetlanda 94	1245	...	...	...	...	...	1000	...	...
	Fr. Hvetlanda 94	720	...	...	...	...	...	340	...	...
	Fr. Målilla	948	330	601	...	...	...	742	...	...
98	» Rosenfors	×948	349	619	...	...	...	×747	...	...
103	» Mörlunda	956	412	638	...	...	...	756	...	...
109	» Ryningsnäs	1005	437	657	...	...	...	×804	...	...
116	» Lillsjödal	1015	506	722	...	...	...	×813	...	...
120	Till Berga	1021	516	732	...	...	...	819	...	...
	Till Kalmar 107	700	...	...	...	...	...	1045	...	...
	Fr. Kalmar 107	630	...	630	...	...	...	300	...	...
	Fr. Berga	1024	558	854	...	...	...	822	...	...
127	» Bohult	1036	615	912	...	...	...	×832	...	...
132	» Möckhult	1048	621	927	...	...	...	×839	...	...
140	» Forshult	1054	654	946	...	...	...	×849	...	...
148	Till Oskarshamn	1106	713	1005	...	...	...	900	...	...

Gt. 9: Helgfria Tisd., Torsd. och Lördagar.

Biljettpris enligt zontaxa, se tab. B sidan 6. Tur och retur (gällande afstämplingsdagen) 50 % mer.

Oskarshamn—Nässjö.

Km.	Nässjö-Oskarshamns jv. spårv. 1.435.	St. 8 I III	St. 2 I III				Gt. 10 III		Gt. 14 III
	Fr. Oskarshamn	810	505	...	...	...	530	...	1200
8	» Forshult	823	518	...	...	...	555	...	1226
16	» Möckhult	834	529	...	...	...	619	...	1248
21	» Bohult	×842	538	...	...	...	635	...	106
28	Till Berga	854	549	...	...	...	656	...	124
	Till Kalmar 107	100	1045	...	...	...	...	...	725
	Fr. Kalmar 107	630	300	...	...	...	...	...	900
	Fr. Berga	858	552	...	...	...	734	...	156
32	» Lillsjödal	905	559	...	...	...	753	...	214
39	» Ryningsnäs	915	610	...	...	...	815	...	236
45	» Mörlunda	924	620	...	...	...	841	...	300
50	» Rosenfors	932	629	...	...	...	908	...	320
53	Till Målilla	937	635	...	...	...	911	...	329
	Till Hvetlanda 94	1245	1000	...	...	...	1245	...	...
	Fr. Hvetlanda 94	720	340	...	...	...	720	...	...
	Fr. Målilla	939	638	...	...	...	1000	...	358
57	» Hagelsrum	×944	644	...	...	...	1014	...	418
65	Till Hultsfred	955	655	...	...	...	1030	...	430
	Till Västervik 65	1215	945	...	...	...	...	...	...
	» Linköping 69	215	1052	...	...	...	...	...	...
	» Vimmerby 69	1058	800	...	...	...	...	...	...
	Fr. Vimmerby 69	827	602	...	...	...	...	...	...
	» Linköping 69	530	300	...	Gt. 12 I III (Söckendagar)	...	...	...	...
	» Västervik 65	635	415	...		...	...	...	...
	Fr. Hultsfred	1007	717	...	430	...	1108	...	...
	» Råsa	×	×	...	×	...	×	...	...
76	» Lönneberga	1028	734	...	504	...	1154	...	...
83	» Emarp	×1038	745	...	522	...	1214	...	...
87	» Mariannelund	1039	752	...	544	...	1244	...	...
94	» Vallnäs	1050	803	...	601	...	107	...	...
98	» Ingatorp	1056	810	...	620	...	131	...	...
103	» Hjältevad	1103	818	...	631	...	154	...	...
107	» Bruzaholm	1111	826		651	...	230	...	...
117	» Hult	1126	841	St. 16	712	Gt. 4	302	St. 6	...
127	Till Eksjö	1138	855	I III	724	I III	325	I III	...
	Fr. Eksjö	1141	859	600	→	815	440	407	...
	Brevik	|	×	|	...	×	×	×	...
136	» Ormaryd	1166	914	617	...	848	528	428	...
148	Till Nässjö	1212	930	638	...	911	555	440	...
	Till Halmstad 95	...	...	1237	...	1000	...	1150	...
	» Malmö 20 a	...	715	1258	...	808	...	936	...
	» Jönköping 24	107	1044	745	...	1132	...	551	...
	» Göteborg 24, 21 a	411	702:	722	...	...	...	902	...
	» Stockholm 20 b	646	658	...	...	623	...	...	...

Gt. 14: Helgfria Tisd., Torsd. och Lördagar.

99. Oskarshamn—Ruda.

Km.	Ruda—Oskarshamns jv., spårv. 0.891.	Pt. 3	Bt. 5	Bt. 1
	Fr. Oskarshamn	950	300	700
	» Sörvik	×	×	×
8	» Skorpetorp	1005	323	722
13	» Grönskog	1014	340	742
	» Kumlemar	|	|	|
20	» Fliseryd	1026	359	807
	» Kvillegärde	|	|	|
23	» Finsjö	1032	411	820
28	» Ekhult	1042	428	832
33	Till Ruda	1060	435	844
	Till Mönsterås 106	1215	...	955
	» Kalmar 107	100	...	1045
	» Berga 107	...	544	948

Ruda—Oskarshamn.

Km.		Pt. 2	Bt. 4	Bt. 6
	Fr. Berga 107	600	1030	Skd. 230
	» Kalmar 107	630	...	300
	» Mönsterås 106	700	...	330
Km.	Ruda—Oskarshamns jv., spårv. 0.891.	Pt. 2	Bt. 4	Bt. 6
	Fr. Ruda	830	1120	516
5	» Ekhult	839	1132	528
10	» Finsjö	848	1140	542
	» Kvillegärde	|	|	|
13	» Fliseryd	855	1158	555
	» Kumlemar	|	|	|
20	» Grönskog	907	1218	611
25	» Skorpetorp	916	1232	630
	» Sörvik	×	×	×
33	Till Oskarshamn	930	1250	650

Biljettpris enligt zontaxa 1 sid. 6.

SV. KOMM. den 30 Nov. 1912.

100. Älmhult—Olofström—Sölvesborg.

Km.	Sölvesborg—Olofstr.—Älmhults j., sprv. 1,435.	Bt. 3	Bt. 5	Pt. 1
	Fr. *Stockholm* 20 a	:825	:1000	1027
	» *Växjö* 101	...	750	545
	» *Göteborg ö. Alfvesta* 80	...	...	1245
	» *Malmö* 20 a	...	732	300
	Fr. Älmhult	500	1030	730
4	» *Fälhult*	×508	×1038	×738
10	» Hökön	521	1057	750
14	» Kärraboda	529	1109	758
19	» Dufhult	540	1122	×808
21	» Lönsboda	542	1141	812
25	» Gylsboda	604	1210	820
27	» Esseboda	×608	×1214	×824
35	» Vilshult	626	1236	839
42	**Till Olofström**	640	1249	852
	Till *Karlshamn* 119	...	523	...
	Fr. *Karlshamn* 119	...	...	...
	Fr. Olofström	649	105	853
47	» Jämshögsby	700	121	902
50	» Östafors	708	131	×908
54	» Näsum (öfver Hessleholm)	727	147	916
58	» Axeltorp	742	200	924
60	» *Barnakälla*	×746	† |	×928
64	» *Håkanryd*	756	215	936
72	**Till Sölvesborg**	810	230	950
	Till *Malmö* 119, 20 a (öfver)	*1258	922	1049:
	» *Kristianstad* 119	920	600	740:
	» *Karlshamn* 119	1255	523	...
	» *Ronneby* 119 *	214	750	...
	» *Karlskrona* 119	315	940	...

Biljettpris: lokaltrafik taxa E, sid. 6; i samtrafik nedanstående.

Kilom	II	III
1—5	0,30	0,20
6—7	0,45	0,30
8—10	0,60	0,40
11—12	0,75	0,50
13—15	0,90	0,60
16—17	1,05	0,70
18—20	1,20	0,80
21—22	1,35	0,90
23—25	1,50	1,00
26—27	1,65	1,10
28—30	1,80	1,20
31—32	1,95	1,30
33—35	2,10	1,40
36—37	2,25	1,50
38—40	2,40	1,60
41—42	2,55	1,70
43—45	2,70	1,80
46—47	2,85	1,90
48—50	3,00	2,00
51—53	3,15	2,10
54—56	3,30	2,20
57—59	3,45	2,30
60—62	3,60	2,40
63—65	3,75	2,50
66—68	3,90	2,60
69—71	4,05	2,70
72—74	4,20	2,80

Sölvesborg—Olofström—Älmhult.

Km.	Sölvesb.—Olofström—Älmhults j., sprv. 1,435.	Bt. 4	Bt. 6 (Söckendagar)	Pt. 2	Pt. 8 (Sön- och helgd.)
	Fr. *Karlskrona* 119	...	...	1000	105
	» *Ronneby* 119	..	545	1100	215
	» *Karlshamn* 119	...	900	1223	350
	» *Kristianstad* 119	:920	1055	130	635
	» *Malmö* 20 b. 119	...	736	*840	310
	Fr. Sölvesborg *	630	1200	332	745
8	» *Håkanryd* (öfver Hessleholm)	646	1217	347	801
12	» *Barnakälla*	×656	×1226	×355	810
14	» Axeltorp	703	1238	359	814
18	» Näsum	720	1258	407	822
22	» Östafors	729	109	×415	831
25	» Jämshögsby	737	125	423	839
30	**Till Olofström**	746	136	431	847
	Till *Karlshamn* 119	...	...	...	...
	Fr. *Karlshamn* 119	...	1223	...	350
	Fr. Olofström	754	202	435	854
37	« Vilshult	810	227	449	908
45	» Esseboda	826	244	×503	×922
47	» Gylsboda	832	303	508	927
51	» Lönsboda	842	327	517	936
53	» Dufhult	×846	336	×521	941
58	» Kärraboda	857	351	532	952
62	» Hökön	905	404	540	1000
68	» *Fälhult*	×917	×422	×552	×1012
72	**Till Älmhult**	925	430	600	1020
	Till *Malmö* 20 a	1258	...	936	...
	» *Göteb.ö.Nässjö* 20 b,24,21 a	411	...	1150	ö.Alfvesta
	» *Växjö* 101	1130	...	807	610:
	» *Stockholm* 20 b	646	...	658:	934:

105. Växjö—Virserum.

Km.	Växjö—Virserums j., sprv. 0,891.	Bt. 25	Bt. 29	Bt. 27
	Fr. *Stockholm* 20 a, 101	:805	:1000	...
	» *Göteborg B:s* 80, 101	:1245	⊙620	810
	» *Malmö* 20 b. 101	:1022	732	736
	Fr. Växjö	630	1135	416
6	» Evedal	×643	×1150	×430
	Sandsbro	×	×	×
16	» Norrgårda (⊙ Värnamo)	704	1212	454
	Rottneskvarn	×	×	×
21	» Rottne	716	1230	511
25	» Brittatorp	730	1245	526
33	» Braås	750	113	550
40	» Sandreda	804	131	608
44	» Klafreström	819	148	625
47	» Norrhult	826	158	637
53	» Flybo	839	214	654
60	» Åsheda	903	228	712
	Sissehult	×	ank.	×
69	» Hultanäs	929	...	745
75	» Triabo	950	...	805
82	» Mosstorp	1008	...	823
	» *Hjortöström*	×	...	×
87	**Till Virserum**	1020	...	835

Virserum—Växjö.

Km.	Växjö—Virserums j., sprv. 0,891.	Bt. 26 a (Helgfria onsd. och lörd.)	Bt. 26 b (Dagl. utom helgfr. O. d. L.)	Bt. 30	Bt. 28
	Fr. Virserum	400	515	...	130
	» *Hjortöström*	×	×	...	×
5	» Mosstorp	414	530	...	146
12	» Triabo	430	552	...	208
18	» Hultanäs	448	613	...	229
	Sissehult	×	×	...	×
27	» Åsheda	516	645	1020	301
34	» Flybo	530	659	1038	315
40	» Norrhult	543	714	1055	329
43	» Klafreström	555	727	1109	342
47	» Sandreda	604	736	1122	351
54	» Braås	622	754	1157	409
62	» Brittatorp	643	815	1221	431
66	» Rottne	652	825	1234	440
	Rottneskvarn	×	×	×	×
71	» Norrgårda	705	838	1248	454
	Sandsbro	×	×	×	×
81	» Evedal	×724	×855	×110	×515
87	**Till Växjö**	737	910	125	530
	Till *Malmö* 101, 20 a	1258	808	*721	936
	» *Göteborg B:s* 101, 80	†455	†455	*Hässleholm	1150
	» *Stockholm* 101, 20 b	646	646		658:

Biljettpris för Växjö—Alfvesta, Växjö—Virserums o. Växjö—Tingsryds järnvägar.

Kilom.	II	III
1—6	0,30	0,20
7—9	0,45	0,30
10—12	0,60	0,40
13—14	0,75	0,50
16—18	0,90	0,60
19—21	1,05	0,70
22—24	1,20	0,80
25—27	1,35	0,90
27—30	1,50	1,00
31—33	1,65	1,10
34—36	1,80	1,20
37—39	1,95	1,30
40—42	2,10	1,40
43—45	2,25	1,50
46—48	2,40	1,60
49—51	2,55	1,70
52—54	2,70	1,80
55—57	2,85	1,90
58—60	3,00	2,00
61—66	3,30	2,20
67—72	3,60	2,40
73—78	3,90	2,60
79—84	4,20	2,80
85—90	4,50	3,00

Sön- och helgdagar tur- och retur 1½ biljett.

† Ank. Göteborg s. j. 411 öfver Nässjö, 20 b, 24, 21 a.

101 o. 102. Karlskrona—Växjö—Alfvesta.

Km.	Karlskrona—Växjö j., spårv. 1,435.	Gt. 12	Gt. 8	St. 4		Pt. 6	Gt. 10	St. 2	
	Fr. *Ronneby* 119	...	...	:1015	...	1055	220	455	...
	Fr. Karlskrona	...	510	635	...	200	400	720	...
4	» *Sunna*	...	×	×	...	×	410	×	...
	» *Gullberna*	...	|	×	...	×	×	|	...
7	» Torskors	...	526	647	...	215	419	733	...
13	» Rödeby	...	541	656	...	226	436	742	...
19	» Spjutsbygd	...	557	707	...	238	458	752	...
26	» Näfragöl	...	613	720	...	251	510	805	...
32	» Holmsjö	...	635	730	...	308	531	815	...
36	» *Fur*	...	S.o.H.×	|	...	|	540	|	...
39	» Saleboda	...	652	743	...	319	550	828	...
46	» Vissefjärda	...	713	758	...	332	613	838	...
49	» *Linnefors*	...	×	|	...	×	×	|	...
57	**Till Emmaboda**	...	735	808	...	351	638	853	...
	Till *Kalmar* 108	...	...	955	...	...	...	1042	...
	Fr. *Kalmar* 108	...	...	700	...	245	...	652	...
	Fr. Emmaboda	440	831	820	...	407	...	901	...
64	» Moshult	500	846	829	...	417	...	910	...
69	» Skruf	515	906	836	...	425	...	918	...
	» *Tjugosjö*	×	×	|	...	|	...	|	...
80	**Till Lessebo**	537	928	855	...	441	...	937	...
	Till *Kosta* 110	...	...	945	...	622	...	...	...
	Fr. *Kosta* 110	...	...	740	...	330	...	...	...
	Fr. Lessebo	544	942	856	...	441	...	937	...
89	» Hofmantorp	613	1017	910	...	456	...	950	...
	» *Fägerstad*	|	|	×	...	|	...	|	...
101	» Åryd	650	1052	927	*Dagl.	512	...	1007	...
	» *Billa*	×	×	|	utom Hf.	×	...	|	...
114	**Till Växjö**	716	1118	945	O. o. L.	532	...	1025	...
	Fr. *Ronneby* 119	*505	...	525	...	225	...	...	...
	» *Karlsh.* 116.104.103	*Tingsryd	...		†Åsheda	100	...	...	...
	» *Virserum* 105	400Hf.O.o.L.		*515	§ 1020	130	...	...	...
Km.	Växjö—Alfvesta j., spårv. 1,435.				Pt. 14				
	Fr. Växjö	750	1200	1000	315	545	...	1020	...
5	» Räppe	801	1220	1008	325	554	...	×1037	...
10	» Gemla	813	1241	1016	338	608	...	1045	...
18	**Till Alfvesta**	830	1257	1027	355	615	...	1056	...
	Till *Malmö* 20 a	1258	808	...	§721	936	...	715:	...
	» *Göteborg B:s* 80 (Värnamo)	...	...	†455	§Hässleholm	1150	...	...	...
	» *Stockholm* 20 b	...	...	646		658:	...	934:	...

I tågen 1 o. 2 mell. Sthlm o. Karlskrona framf. *direkt* I o. II kl. sofvagn samt III kl. o., när icke alla kupéer appt. af sofv.-res., äfven II kl. sittafdelning. För 1:a kl. sofpl. tillkommer utöfver vanl sofv.-afgift kr. 1:75 *till* resp. *från* stationer å linj. **Karlskrona—Vissefjärda,** kr. 1:25 **Emmaboda** (Kalmar) Åryd o. kr. 0:25 **Växjö—Gemla. Direkta vagnar** Karlskrona, Kalmar—Göteborg i tåg № 6. Göteborg—Karlskrona. Kalmar i tåg № 3.

Biljettpris för Växjö—Alfvesta järnväg zontaxa B, sid. 6.

Biljettpris för Karlskrona—Växjö järnväg:

Kilom.	II	III
1—6	0,30	0,20
7—9	0,45	0,30
10—12	0,60	0,40
13—15	0,75	0,50
16—18	0,90	0,60
19—21	1,05	0,79
22—24	1,20	0,80
25—27	1,35	0,90
28—30	1,60	1,00
31—33	1,65	1,10
34—36	1,80	1,20
37—39	1,95	1,30
40—42	2,10	1,40
43—45	2,25	1,50
46—48	2,40	1,60
49—51	2,55	1,70
52—54	2,70	1,80
55—57	2,85	1,90
58—60	3,00	2,00
61—67	3,30	2,20
68—74	3,60	2,40
75—81	3,90	2,60
82—88	4,20	2,80
89—95	4,50	3,00
96—102	4,80	3,20
103—109	5,10	3,40
110—116	5,40	3,60

I zonerna 3½—18 uttages dessutom ett biljettillägg af 5 öre pr biljett.

† Ank. Göteborg s. j. 411 öfver Nässjö, 20 b, 24, 21 a.

Alfvesta—Växjö—Karlskrona.

Km.	Växjö—Alfvesta j., spårv. 1,435.	Gt. 9	St. 1	Gt. 11	Pt. 5		Gt. 7	St. 3	Pt. 13
	Fr. *Stockholm* 20 a	...	:805	:1000	)Värnamo	*Hessleholm	...	1027	...
	» *Göteborg B:s* 80	...	...	)620			810	1245	...
	» *Malmö* 20 b	...	:1022	*625	732	...	736	300	600
	Fr. Alfvesta	...	540	908	1100	...	215	740	1027
8	» Gemla	...	553	924	1113	...	241	752	1045
13	» Räppe	...	602	936	1122	...	302	800	×1057
18	**Till Växjö**	...	610	946	1130	...	312	807	1106
	Till *Virserum* 105	...	1020	...	†228	...	835	...	...
	» *Karlshamn* 103, 104, 119	...	1100	340	...	...	920	...	...
	» *Ronneby* 103	...	930	200	...	...	825	...	...
Km.	Karlskrona—Växjö j., spårv. 1,435.			†Åsheda					
	Fr. Växjö	...	620	1025	1145	...	350	812	...
	» *Billa*	...	|	|	×	...	×	|	...
13	» Åryd	...	639	1100	1204	...	428	830	...
	» *Fägerstad*	...	|	|	×	...	×	|	...
25	» Hofmantorp	...	657	1131	1222	...	505	847	...
34	**Till Lessebo**	...	711	1149	1236	...	523	902	...
	Till *Kosta* 110	...	945	...	...	...	622	...	...
	Fr. *Kosta* 110	...	...	740	740	...	330	...	...
	Fr. Lessebo	...	713	1157	1237	...	538	900	...
	» *Tjugosjö*	...	|	|	×	...	×	|	...
45	» Skruf	...	736	1225	1258	...	610	917	...
50	» Moshult	...	744	1236	107	...	628	924	...
57	**Till Emmaboda**	...	755	1250	117	...	642	933	...
	Till *Kalmar* 108	...	955	...	335	...	...	1042	...
	Fr. *Kalmar* 108	...	700	...	925	...	245	650	...
	Fr. Emmaboda	525	813	...	130	...	709	938	...
65	» *Linnefors*	×	|	...	×	...	×	|	...
68	» Vissefjärda	550	829	...	146	...	732	953	...
75	» Saleboda	606	839	...	157	...	752	1008	...
78	» *Fur*	612	|	...	|		S.o.H.×	|	...
82	» Holmsjö	628	850	...	211	...	816	1013	...
88	» Näfragöl	643	859	...	221	...	831	1022	...
95	» Spjutsbygd	707	913	...	237	...	849	1035	...
101	» Rödeby	722	924	...	248	...	905	1045	...
107	» Torskors	735	933	...	257	...	920	1054	...
	» *Gullberna*	×	|	...	a	...	×	|	...
110	» *Sunna*	742	×	...	×	...	×	×	...
114	**Till Karlskrona**	750	945	...	310	...	937	1105	...
	Till *Ronneby* 119	...	1054	...	453	...	...	855:	...

Biljettpris pr km.: Enkel resa 7 öre i I o. 4 öre i III kl. Tur- o. retur (3 dagar) 9 öre i I o. 6 öre i III kl. I samtrafik taxa B sid. 6. OBS.! Tågen n:ris 2, 5, 7, 8 och 10 utgöras af ångmotorvagn.

106. Mönsterås—Kråksmåla.

Km.	Mönsterås—Åsheda j., spårv. 0,891.	Pt. 2	Bt. 4	Pt. 10	Bt. 6	Pt. 8
	Fr. Mönsterås	700	1050	...	330	845
	» *Norrbacken*	a	a	...	|	|
8	» Tålebo	718	1111	...	356	×902
12	**Till Sandbäckshult**	727	1120	...	405	911
	Till *Kalmar* 107	935	100	...	)735	1045
	» *Berga* 107	853	)125	...	544	..
	Fr. *Berga* 107	...	...	1030	)230	...
	» *Kalmar* 107	...	...	)900	300	...
	Fr. Sandbäckshult	...	) Söckendagar	→1145	440	...
	Hvitsten	...		×	×	...
24	» Abbetorp	...		1213	518	...
31	» Vackerslätt	...		1230	539	...
34	» Knifvingaryd	...		1239	556	...
	» *Sandslätt*	...		×	×	...
39	» Alsterbro	...		1257	618	...
44	» Ö. Hinshult	...		110	633	...
46	» Fröskelås	...		117	641	...
49	**Till Kråksmåla**	...		125	650	...

Kråksmåla—Mönsterås.

Km.	Mönsterås—Åshedajärnv., spårv. 0.891.	Bt. 1	Bt. 3	Pt. 5	Pt. 7	
	Fr. Kråksmåla	520	...	235	...	)Söckendagar.
3	» Föskelås	531	...	244	...	
5	» Ö. Hinshult	539	...	251	...	
10	» Alsterbro	558	...	307	...	
	» *Sandslätt*	×	...	×	...	
15	» Knifvingaryd	618	...	323	...	
18	» Vackerslätt	630	...	332	...	
25	» Abbetorp	653	...	350	...	
	Hvitsten	×	...	×	...	
37	**Till Sandbäckshult**	723	...	415	...	
	Till *Kalmar* 107	935	...	)735	...	...
	» *Berga* 107	853	...	544	...	...
	Fr. *Berga* 107	600	1030	)230	823	...
	» *Kalmar* 107	630	)900	300	515	...
	Fr. Sandbäckshult	755	1150	436	922	...
41	» Tålebo	808	1159	447	×939	...
	» *Norrbacken*	p	p	|	|	...
49	**Till Mönsterås**	830	1215	505	955	...

103. Växjö—Ronneby.

Km.	Biljettpris		Växjö—Tingsryds j., spårv. 1,067.	Pt. 36	Bt. 40	Bt. 38	
		...	Fr. *Stockholm* 20 a. 101	:805	:1000	...	...
		...	» *Göteborg B:s* 80, 101	:1245	)620	810	) V:mo
		...	» *Malmö* 20 b. 101	:1022	†625	736	†Hessleh.
	Biljettpris enligt zontaxa se tab. 105.		**Fr. Växjö**	615	1005	325	...
			» *Bramstorp*	×	×	×	...
9			» Tegnaby	629	1025	352	...
			» *Krokvik*	×	×	×	...
57			» Ingelstad	644	1046	421	...
25			» Uråsa	656	1103	446	...
27			» Snappahem	700	1110	455	...
31			» Väckelsång	707	1122	510	...
37			**Till Kvarnamåla**	716	1134	525	...
			Till *Ryd* 104. 116	1000	...	642	...
			» *Karlshamn* 104, 116	1220	...	915	...
			Fr. *Karlshamn* 116, 104	...	610	100	...
			» *Ryd* 116, 104	...	735	314	...
			Fr. Kvarnamåla	721	1139	535	...
45			**Till Tingsryd**	734	1155	555	...
Km.	Biljettpris enligt vidstående zontaxa.		Bredåkra—Tingsryd j., spårv. 1,067.				
			Fr. Tingsryd	746	1200	600	...
6			» Hensmåla	757	1212	615	...
11			» Konga	808	1225	632	...
15			» *Tattamåla*	×	×	×	...
19			» *Vermanshult*	×	×	×	...
22			» Hallabro	831	1251	702	...
28			» Backaryd	847	109	726	...
35			» Ettebro	901	126	748	...
41			**Till Bredåkra**	912	139	803	...
			Till *Karlshamn* 119	1100	340	920	...
Km.	Biljettpris se tab. 119 sid. 35.		*Blekinge kustbanor, spårv. 1,067.*				
2			**Fr. Bredåkra**	915	144	811	...
6			» Djupadal	921	150	816	...
			Till Ronneby	930	200	825	...
			Till *Karlskrona* 119	1204	315	1115	...

Genomgående vagnar: Växjö—Ronneby i tågen 36. 40 o. 38.

Biljettpris å Växjö—Tingsryds järnväg enligt zontaxa, se tab. 105.

Zontaxa.

Zon	Kilometer	Enkel biljett II	Enkel biljett III
1	1—5	0,30	0,20
1½	6—7	0,45	0,30
2	8—10	0,60	0,40
2½	11—12	0,75	0,50
3	13—15	0,90	0,60
3½	16—17	1,05	0,70
4	18—20	1,20	0,80
4½	21—22	1,35	0,90
5	23—25	1,50	1,00
5½	26—28	1,65	1,10
6	29—31	1,80	1,20
6½	32—34	1,95	1,30
7	35—37	2,10	1,40
7½	38—40	2,25	1,50
8	41—43	2,40	1,60

† Ank Göteborg s. j. 411 öfver Nässjö, 20 b, 24 21 a.

Ronneby—Växjö.

Km.	Biljettpris	Station		Bt. 37	Pt. 35	Bt. 41	
		Fr. *Karlskrona* 119	...	...	105	320	...
Km.	Biljettpris se tab. 119 sid. 35.	*Blekinge kustbanor, spårv. 1,067.*					
		Fr. Ronneby	...	535	225	530	...
4		» Djupadal	...	546	235	542	...
6		**Till Bredåkra**	...	551	239	547	...
		Fr. *Karlshamn* 119	...	...	100	215	...
Km.	Biljettpris enligt vidstående zontaxa.	*Bredåkra—Tingsryds j., spårv. 1,067.*					
		Fr. Bredåkra	...	556	241	555	...
6		» Ettebro	...	610	251	612	...
13		» Backaryd	...	633	308	639	...
19		» Hallabro	...	651	321	706	...
22		» *Vermanshult*	...	×	×	×	...
26		» *Tattamåla*	...	×	×	×	...
30		» Konga	...	722	342	746	...
35		» Hensmåla	...	734	351	759	...
41		**Till Tingsryd**	...	745	400	810	...
Km.	Biljettpris enligt zontaxa se tab. 105.	*Växjö—Tingsryds j., spårv. 1,067.*	Bt 39				
		Fr. Tingsryd	505	800	406	...	...
8		**Till Kvarnamåla**	524	818	419	...	...
		Till *Ryd* 104, 116	...	1000	642	...	...
		» *Karlshamn* 116, 104	...	1220	915	...	...
		Fr. *Karlshamn* 116, 104	...	610	100	...	...
		» *Ryd* 116, 104	...	735	314	...	..
		Fr. Kvarnamåla	521	825	424	...	...
14		» Väckelsång	550	839	434	...	...
18		» Snappahem	602	848	441	...	...
20		» Uråsa	613	856	446	...	...
28		» Ingelstad	644	914	502	...	...
		» *Krokvik*	×	×	×	...	...
36		» Tegnaby	706	931	516	...	...
		» *Bramstorp*	715	×	×	...	...
45		**Till Växjö**	733	950	530	...	...
		Till *Malmö* 101, 20	1258	808	936	...	...
	...	» *Göteborg B:s* 101, 80	...	†455	1150	...	...
	...	» *Stockholm* 101, 20	...	646	658:	...	...

Genomgående vagnar: Ronneby—Växjö i tågen 35 o. 37.

107. Kalmar—Berga.

Km.	Biljettpris I	Biljettpris III	Kalmar—Berga järnv., spårv. 0,891.	St. 32	Gt. 38	Pt. 34	Bt. 36
	...	...	Fr. *Karlskrona* 113, 112	...	...	810	...
			Fr. Kalmar	630	900	300	515
			» **Kalmar Västra**	p632	903	p302	519
			» *Bergaby*	|	|	a	|
7	0,50	0,35	» Kläckeberga	×642	919	×316	536
10	0,70	0,45	» Förlösa	×647	930	324	548
15	1,05	0,70	» Läckeby	×657	950	334	607
19	1,35	0,90	» Rockneby	×705	1006	342	627
25	1,70	1,10	» Kåremo	×714	1024	×351	640
30	2,05	1,35	» Haraldsmåla	×723	1037	×400	659
36	2,40	1,55	» Ålem	×733	1057	412	718
41	2,65	1,70	» Blomstermåla	743	1117	428	735
44	2,80	1,85	**Till Sandbäckshult**	749	1128	429	745
	...	...	Till *Mönsterås* 106	830	1215	505	955
	...	...	Fr. *Mönsterås* 106	700	1050	330	...
			Fr. Sandbäckshult	752	1139	434	756
48	3,05	2,00	» Hornsö	×800	1152	442	809
53	3,25	2,15	» Verlebo	×809	1205	×451	822
57	3,50	2,30	» Långemåla	×816	1218	500	836
61	3,65	2,40	**Till Ruda**	825	1230	509	848
	...	...	Till *Oskarshamn* 99	930	...	650	...
	...	...	Fr. *Oskarshamn* 99	...	950	300	709
			Fr. Ruda	826	1236	512	858
			Berga gård	×	×	×	×
70	4,10	2,70	» Högsby	842	106	529	930
77	4,35	2,90	**Till Berga**	853	125	544	948
	I samtrafik tillämpas taxa B sid. 5.		Till *Oskarshamn* 98	1005	...	713	...
			» *Västervik* 98, 65	1215	...	915	...
			» *Nässjö* 98	1212	...	930	...
			» *Linköping* 98. 69	215	...	1052	...
			» *Stockholm* 98, 20 b eller 98, 69, 20 b	646	...	658:	...
			» *Göteborg* 98. 24. 21 a	411	...	702:	...

Berga—Kalmar.

Km.	Biljettpris I	Biljettpris III	Kalmar—Berga järnväg, spårv. 0,891.	Bt. 31	Pt. 33	Gt. 37	St. 35
	I samtrafik tillämpas taxa B sid. 6.		Fr. *Göteborg* 21 a. 24. 98	...	:1010	...	1214
			» *Stockholm* 20 a, 98 eller 20 a, 69, 98	...	:1000	...	1027
			» *Linköping* 69, 98	...	530	...	300
			» *Nässjö* 98	...	703	...	512
			» *Västervik* 65, 98	...	635	...	415
			» *Oskarshamn* 98	...	810	...	505
			Fr. Berga	600	1030	230	823
7	0,50	0,35	» Högsby	618	1042	250	×834
			Berga gård	×	×	×	×
16	1,15	0,75	**Till Ruda**	637	1057	321	849
	...	...	Till *Oskarshamn* 99	930	1250	650	...
	...	...	Fr. *Oskarshamn* 99	...	950	...	709
			Fr. Ruda	642	1100	329	850
20	1,45	0,90	» Långemåla	654	1109	344	×858
24	1,65	1,05	» Verlebo	703	×1116	356	×905
29	2,00	1,30	» Hornsö	715	1126	413	×914
33	2,20	1,40	**Till Sandbäckshult**	723	1133	422	921
	...	...	Till *Mönsterås* 106	830	1215	505	955
	...	...	Fr. *Mönsterås* 106	700	1050	330	845
			Fr. Sandbäckshult	738	1138	442	924
36	2,40	1,55	» Blomstermåla	743	1146	507	×931
41	2,65	1,70	» Ålem	756	1155	529	×940
47	3,00	1,95	» Haraldsmåla	809	×1205	547	×951
52	3,20	2,10	» Kåremo	821	×1214	603	×1000
58	3,55	2,35	» Rockneby	839	1225	627	×1009
62	3,65	2,40	» Läckeby	853	1233	648	×1017
67	3,95	2,60	» Förlösa	909	1243	709	×1027
70	4,10	2,70	» Kläckeberga	916	×1248	718	×1033
			» *Bergaby*	p	|	|	|
			» **Kalmar Västra**	×938	a1258	732	a1043
77	4,35	2,90	**Till Kalmar**	955	100	735	1045
	...	...	Till *Karlskrona* 112. 113	125	838	...	...

104. Norraryd—Kvarnamåla.

Km.	Hönshylte—Kvarnamåla järnväg, spårv. 1,067.	Bt. 9	Bt. 11
	Fr. *Karlshamn* 116	610	700
	» *Ryd* 116	735	314
	» *Vislanda* 116	510	930
	Fr. Norraryd	743	324
2	*Blidingsholm*	×	×
5	» *Sjöryd*	×752	335
9	» Urshult	801	348
15	» Rösmåla	812	403
21	**Till Kvarnamåla**	822	416
	Till *Tingsryd* 103	1155	555
	» *Växjö* 103	950	530

Biljettpris.

Km.	II	III
1—5	0,30	0,20
6—8	0,45	0,30
9—10	0,60	0,40
11—13	0,75	0,50
14—15	0,90	0,60
16—18	1,05	0,70
19—20	1,20	0,80
21.	1,35	0,90

Sön- o. Helgd. tur- och retur 1½ biljett.

Kvarnamåla—Norraryd.

Km.	Hönshylte—Kvarnamåla järnväg, spårv. 1,067.	Bt. 10	Bt. 12
	Fr. *Växjö* 103	615	325
	» *Tingsryd* 103	800	405
	Fr. Kvarnamåla	850	540
6	» Rösmåla	908	556
16	» Urshult	927	617
16	» *Sjöryd*	938	628
19	*Blidingsholm*	×	×
21	**Till Norraryd**	950	640
	Till *Vislanda* 116	710	910:
	» *Ryd* 116	1000	642
	Karlshamn 116	1220	915

Järnvägshotellet, Alfvesta

(beläget invid järnvägsstationen).

Förstklassiga rum från 1.50 till högre priser. Uppackningssalar.
Elektriskt ljus. Vaktmästare möter vid alla tåg.

Rikstelefon 33.

108. Emmaboda—Kalmar.

I lokal- o. samtrafik tillämpas taxa B sid. 6.

OBS.! Söndagsbiljetter, gällande inköpsdagen, försäljas mot 50 % förhöjning å enkel biljett.

Km.	Enkel II	Enkel III	Sönd.-b. II	Sönd.-b. III	Kalmar j., spårv. 1,435.	Gt. 7	St. 1	Bt. 5		St. 3
					Fr. Karlskrona 102	...	635	...	...	720
					» Malmö 20 b, 101, 102	...	:1022	732	...	300
					» Göteborg B:s 80	...	...	...	...	1245
					» Göteborg S. J.	...	:355	:1012	...	1214
					» Stockholm 20 a, 101, 102	...	:825	:1000	...	1027
					» Växiö 102	...	620	1145	...	812
					Fr. Emmaboda	600	830	125	...	939
2	0,30	0,20	0,45	0,30	» Lindås	609	×838	132	...	×942
11	0,60	0,40	0,90	0,60	Eskilsryd	637	×851	155	...	×953
17	0,90	0,60	1,35	0,90	» Örsjö	656	859	210	...	×1000
28	1,50	1,00	2,25	1,50	Till Nybro	725	913	237	...	1013
	✗ S. och Hd. 1100				Till Säfsjöström 109	✗1140	✗1140	540	...	...
	⊙ S. och Hd. 610				Fr. Säfsjöström 109	⊙520	⊙520	1225	...	...
					Fr. Nybro	736	915	243	...	1014
32					» Börseryd	×	|	×	...	|
37	1,95	1,30	2,95	1,95	» Västrakulla	757	×926	257	...	|
41	2,10	1,40	3,15	2,10	» Trekanten	817	933	307	...	×1030
					» Tomtebyholm	|	p	|	...	|
50	2,55	1,70	3,85	2,55	» Smedby	840	945	322	...	×1040
52					» Törneby	|	|	|	...	|
57	2,85	1,90	4,30	2,85	Till Kalmar	855	955	335	...	1049
					Till Berga 107	Skd. 725	544	942	...	...
					» Torsås 112	...	1122	625	...	...
					» Karlskrona 112, 113	...	125	838	...	...

Kalmar—Emmaboda.

I lokal- o. samtrafik tillämpas taxa B sid. 6.

Km.	Enkel II	Enkel III	Sönd.-b. II	Sönd.-b. III	Kalmar j., spårv. 1,435.	St. 2	Gt. 6	St. 4		Bt. 8
					Fr. Karlskrona 113, 112	...	...	810	...	330
					» Torsås 112	...	600	1150	...	522
					» Berga 107	...	...	1030	...	...
					Fr. Kalmar	700	925	245	...	650
5					» Törneby	|	|	|	...	|
7	0,45	0,30	0,70	0,45	» Smedby	×709	952	254	...	704
					» Tomtebyholm	|	|	a	...	|
16	0,90	0,60	1,35	0,90	» Trekanten	×720	1021	307	...	719
20	1,05	0,70	1,60	1,05	» Västrakulla	p726	1035	×318	...	727
					» Börseryd	|	×	|	...	×
29	1,50	1,00	2,25	1,50	Till Nybro	736	1100	324	...	742
	✗ S. och Hd. 1100				Till Säfsjöström 109	✗1140	...	540	...	...
	⊙ S. och Hd. 610				Fr. Säfsjöström 109	⊙520	...	1225	...	...
					Fr. Nybro	738	1118	325	...	750
40	2,10	1,40	3,15	2,10	» Örsjö	×751	1148	339	...	811
46	2,40	1,60	3,60	2,40	Eskilsryd	×758	1208	×347	...	825
55	2,70	1,60	4,05	2,70	» Lindås	×809	1240	×359	...	842
57	2,85	1,90	4,30	2,85	Till Emmaboda	812	1245	402	...	847
					Till Växiö 102	945	...	532	...	1025
					» Stockholm 102, 101, 20 b	640	...	658:	...	...
					» Göteborg B:s 80	455	...	1150	...	...
					» Göteborg S. J.	411	...	702:	...	722:
					» Malmö 102, 101, 20 a	808	...	936	...	715:
					» Karlskrona 102	945	310	937	...	1105

109. Nybro—Säfsjöström.

Linjen Nybro—Säfsjöström är numera införlifvad med Kalmar järnv. Söndagsbiljetter, gällande för inköpsdagen, försäljas mot 50 % förhöjning å enkel biljett.

I lokal- och samtrafik tillämpas taxa B sid. 6.

Km.	Enkel II	Enkel III	Sönd.-b. II	Sönd.-b. III	Kalmar järnväg, spårv. 1,435.	S.o.H. 22 B	Skd. 22 A	Dagl. 24	
					Fr. Kalmar 108	700	700	245	...
					» Växiö 102, 108	620	620	1145	...
					» Karlskr:a 102 113	635	635	810	...
					Fr. Nybro	920	920	335	...
	0,45	0,30	0,70	0,45	Brånahult	935	944	355	...
15	0,75	0,50	1,15	0,75	» Orrefors	952	1010	419	...
21	1,05	0,70	1,60	1,05	» Gullaskruf	1008	1032	441	...
29	1,50	1,00	2,25	1,50	Till Måleras	1024	1054	459	...
	...	...	...	...	Till Lessebo 110	419	419	...	...
	...	...	...	...	Fr. Lessebo 110	856	856	...	...
					Fr. Måleras	1031	1102	506	...
					Hönestrom	×	×	×	...
43	2,25	1,50	3,40	2,25	Till Säfsjöström	1100	1140	540	...

Säfsjöström—Nybro.

Km.	Enkel II	Enkel III	Sönd.-b. II	Sönd.-b. III	Kalmar järnväg, spårv. 1,435.	Skd. 21 A	S.o.H. 21 B	Dagl. 23	
					Fr. Säfsjöström	520	610	1225	...
					Hönestrom	×	×	×	...
14	0,75	0,50	1,15	0,75	Till Måleras	600	635	100	...
	...	...	...	...	Till Lessebo 110	829	829	419	...
	...	...	...	...	Fr. Lessebo 110	...	...	856	...
					Fr. Måleras	604	637	107	...
22	1,20	0,80	1,80	1,20	» Gullaskruf	623	653	130	...
28	1,50	1,00	2,25	1,50	» Orrefors	641	706	152	...
	1,80	1,20	2,70	1,80	Brånahult	658	720	210	...
43	2,25	1,50	3,40	2,25	Till Nybro	716	733	228	...
	I lokal- och samtrafik tillämpas taxa B sid. 6.				Till Kalmar 108	855	855	335	...
					» Växiö 108, 102	...	945	532	...
					» Karlskr 108 102	945	945	937	...

Se Aktie-Bol. Stockholms Handelsbanks annons på Statens Järnvägsbiljetter. Vänd på biljetten!

110. Måleras—Lessebo.

Km.	Bilj.-pr. II	Bilj.-pr. III	Kosta j., spårv. 0,600.	№ 1	№ 3
			Fr. Nybro 109	...	920
			» Säfsjöström 109 ... *S.o.H. 610	*520	1225
			Fr. Måleras södra	646	235
7	0,50	0,35	» Ideholm	707	257
14	1,00	0,70	» Kosta	740	330
23	1,65	1,15	» Ekeberga	808	358
30	2,10	1,50	Till Lessebo	829	419
	...	...	Till Växiö 102	945	532
	...	...	» Karlskrona 102	310	937
	...	...	» Kalmar 102, 108	335	1042

Lessebo—Måleras.

Km.	Bilj.-pr. II	Bilj.-pr. III	Kosta j., spårv. 0,600.	№ 2	№ 4
			Fr. Växiö 102	620	350
			» Karlskrona 102	635	200
			» Kalmar 108, 102	700	245
			Fr. Lessebo (†S.o.H. 1100)	856	540
7	0,50	0,35	» Ekeberga	918	602
16	1,15	0,80	» Kosta	953	640
23	1,65	2,15	» Ideholm	1012	702
30	2,10	2,50	Till Måleras södra	1030	723
	...	...	Till Säfsjöström 109	†1140	...
	...	...	» Nybro 109	228	...

112. Kalmar—Torsås.

I samtrafik tillämpas taxa I sid. 6.

Km.	Bilj.-pr. I	Bilj.-pr. III	Kalmar—Torsås j., spårv. 0,891.	Pt. 52	Pt. 54	Gt. 56	Pt. 58
			Fr. Nässjö 98, 107	ö. Alfvesta 244		703	...
			» Västervik 65, 98, 107	...	...	635	...
			» Oskarshamn 99, 107	...	...	950	...
			» Växiö 102, 108	...	620	...	1145
				Dagligen			
			Fr. Kalmar	720	1000	235	510
			» Kalmar västra	p722	p1002	241	p512
			» Rinkabyholm	|	a	a	a
9	0,65	0,45	» Hossmo	×736	×1016	303	×526
			» Kölby	|	a	a	a
13	0,90	0,60	Till Ljungbyholm	742	1022	312	532
	...	...	Till Påryd 118	...	1127	426	*703
			Fr. Ljungbyholm	743	1025	318	533
			» Norrgård	a	a	a	a
17	1,15	0,75	» Vassmolösa	×752	1036	334	×541
20	1,35	0,90	» Kvarnlyckan	×758	1043	345	×547
23	1,50	1,00	» Gräsgärde	×805	1051	357	555
			» Trottorp	×	×	×	×
26	1,80	1,20	» Halltorp	×814	1101	411	×604
34	2,15	1,40	» Söderåkra	×825	1113	431	×615
			» Ekaryd	|	|	|	|
40	2,50	1,65	Till Torsås 113	835	1122	445	625

Torsås—Kalmar.

* Lörd.

Km.	Bilj.-pr. I	Bilj.-pr. III	Kalmar—Torsås j., spårv. 0,891.	Gt. 51	Pt. 53	Bt. 55	Pt. 57
				Dagligen			
			Fr. Torsås 113	600	953	1150	522
			» Ekaryd	|	|	|	|
6	0,50	0,30	» Söderåkra	620	×1003	1201	533
12	0,85	0,55	» Halltorp	639	×1013	1212	545
			» Trottorp	×	×	×	×
17	1,15	0,75	» Gräsgärde	656	×1022	1222	556
20	1,35	0,90	» Kvarnlyckan	710	×1029	1230	603
	1,50	1,00	» Vassmolösa	730	1036	1238	610
23			» Norrgård	p	p	p	p
28	1,80	1,20	Till Ljungbyholm	748	1045	1248	619
	...	...	Fr. Påryd 118	635	...	1157	*451
			Fr. Ljungbyholm	756	1047	1250	621
			» Kölby	p	p	p	×
31	1,95	1,30	» Hossmo	810	×1054	1258	630
			» Rinkabyholm	p	|	|	×
			» Kalmar Västra	833	a1108	113	646
40	2,50	1,65	Till Kalmar	835	1110	115	648
			Till Växiö 108, 102	...	...	532	1025
			» Oskarshamn 107, 99	...	...	650	...
			» Västervik 107, 98, 65	...	...	945	...
			» Nässjö 107, 98	*via Alfvesta		930*	302:

Åstedts förstklassiga Pensionat
Centralt beläget, Storgatan 25, Kalmar.
Godt bord. Lugnt och hemtrefligt. Billiga priser

113. Bergkvara—Torsås—Karlskrona.

Km.	Östra Blekinge j., spårv. 1,067.		St. 27	St. 29	Bt. 31
	Fr. Bergkvara	...	800	1045	545
	» Skällenäs	...	×	×	×
	» Gökalund	...	×	×	×
7	Till Torsås	...	816	1101	601
	Till Kalmar 112	...	1110	115	...
	» Oskarshamn 99	...	...	650	...
	» Linköping 69	...	...	1052	...
	Fr. Linköping 69	...	:300	...	530
	» Oskarshamn 99	...	:702	...	950
	» Kalmar 112	...	720	1000	510
	Fr. Torsås	...	837	1126	630
10	» Dynekärr	...	×843	×1131	637
14	» Norra Tång	...	×852	×1140	648
20	» Brömsebro	...	904	1152	705
25	» Fågelmara	...	915	1203	720
29	» Törnåkra	Gt. 25	×923	×1211	730
36	» Jämjöslätt	625	938	1230	752
40	» Ramdala	641	946	1243	800
46	» Lösen	654	×956	×1255	×812
48	» Lyckeby	715	1003	104	822
50	Till Gullberna	720	1008	109	827
	Till Ronneby 119	855	1054	209	945
	» Karlshamn 119	1100	1215	340	820:
	» Kristianstad 119	...	225	600	1245:
	» Malmö 127, 20 a	...	541	922	...
	» Hälsingborg 119, 127, 137, 142	...	615	1015	...
	Fr. Gullberna 119	730	1009	115	828
	» Sunna 119	×	×	×	×
54	Till Karlskrona 119	740	1019	125	838
	Till Alfvesta 101	...	...	615	1027:

I samtrafik enligt zontaxa med 5 km. per hel och 2,5 km. per half zon. Dock beräknas i transitotrafik endast 8,5 zoner emellan Torsås och Gullberna eller Karlskrona. Afgiften i lokaltrafik enl. anslag å stationerna.
⊙ Resande, som önska begagna förbindelsen bör därom i god tid underrätta konduktören å C. W. J. tåg.

Karlskrona—Torsås—Bergkvara.

Km.	Östra Blekinge j., spårv. 1,067.	St. 26	Gt. 28	St. 30	Gt. 32
	Fr. Alfvesta 101 ...... Emmaboda	525⊙	540	1100	...
	Fr. Karlskrona 119	810	1230	330	910
	» Sunna 119	×	|	|	×
4	Till Gullberna	820	1240	339	920
	Fr. Ronneby 119	655	1055	220	800
	» Karlshamn 119	:848	900	100	545
	» Kristianstad 119	:635	600	1055	300
	» Malmö 127, 20 b	:310	:710	736	...
	» Hälsingborg 137, 142	:245	:530	650	...
	» Alfvesta ⊙101	...	...	...	⊙215
	» Emmaboda ⊙ 101	...	...	...	⊙700
	Fr. Gullberna	821	1250	340	928
6	» Lyckeby	825	105	345	939
9	» Lösen	831	114	352	949
14	» Ramdala	842	135	404	1007
18	» Jämjöslätt	850	155	415	1015
25	» Törnåkra	907	217	×432	Ank.
29	» Fågelmara	915	232	441	...
34	» Brömsebro	925	247	452	...
40	» Norra Tång	937	301	×504	...
44	» Dynekärr	945	312	×512	...
47	Till Torsås	952	319	518	...
	Till Kalmar 112	1110	...	648	...
	» Oskarshamn 99	650	...	930:	...
	» Linköping 69	1052	...	215:	...
	Fr. Linköping 69	:300	...	530	...
	» Oskarshamn 99	:702	...	950	...
	» Kalmar 112	720	1000	235	...
	Fr. Torsås	1000	334	528	...
	» Gökalund 99	×	×	×	...
	» Skällenäs	×	×	×	...
54	Till Bergkvara	1016	350	544	...

114, 116. Karlshamn—Vislanda—Bolmen—Halmstad.

Km.	Karlshamn—Vislanda—Bolmens j., spårv. 1,067.	Pt. 3	Bt. 5	Gt. 7	St. 1
	Fr. Kristianstad 119	...	600	1055	1055
	» Karlskrona 119	...	...	1000	105
	» Ronneby 119	...	545	1100	215
	Fr. Karlshamn	610	900	100	400
4	» Asarum	619	916	117	409
7	» Gungvala	×625	|	×125	×415
11	» Svängsta	636	940	146	424
15	» Åkeholm	×643	953	158	×432
20	» Hemsjö	654	1010	215	442
25	» Hofmansbygd	708	1028	233	454
30	» Fridafors	720	1046	250	505
32	» Slattesmåla	×724	1054	258	×510
36	Till Ryd	732	1104	308	517
	Fr. Ryd	735	1110	314	518
38	Till Norraryd	739	1115	319	522
	Till Kvarnamåla 104	822	...	415	...
	Fr. Kvarnamåla 104	...	850	...	...
	Fr. Norraryd	742	1119	336	523
44	» Ålshult	756	1137	409	×533
52	» Ulfö	815	1201	433	550
56	» Hulvik	×823	1212	446	×557
64	» Torne	840	1234	510	×610
70	» Grimslöf	853	1252	530	621
78	Till Vislanda	910	110	550	635
	Till Malmö 20 a	1258	808	936	936
	» Stockholm 20 b	646	...	658:	658:
	» Göteborg ö. Nässjö 21 a	411	902	702:	702:
	» » ö. Alfv., Borås 80	455	...	1150	1150
	Fr. Malmö 20 b	:1022	736	300	...
	» Växiö 101, 20	750	1200	545	...
	» Stockholm 20 a	:1000	...	1027	...
	Fr. Vislanda	928	220	655	...
85	Mörhult	×938	×237	×712	...
88	» Ååg	×943	×244	×719	...
93	» Malaskog	956	301	734	...
99	» Ryssby	1007	320	752	...
107	» Tutaryd	1022	341	813	...
114	Till Ljungby	1034	357	830	...
	Till Markaryd 146	1210	652	...	...
	» Värnamo 146	...	650	..	...

Km.		Bt. 9	Pt. 3	Bt. 5	Gt. 7	St. 1
	Fr. Värnamo 146		930	110	...	...
	» Markaryd 146		500	956	...	...
	Fr. Ljungby	550	1039	417	...	...
123	Stafsjö	×607	×1054	×437	...	...
125	» Angelstad	612	1059	445	...	...
129	Till Bolmen	620	1106	455	...	...

Km.	Halmstad—Bolmens j., spårv. 1,067.	Pt. 13 Skd.		St. 3.	Gt. 5. Söckendagar	Bt. 5a Sön- och Helgdagar	Pt. 13a Sön- o. helgd.
	Fr. Bolmen		625	1109	510	510	
5	» Piksborg		639	×1119	527	524	
10	» Byholma		654	1129	546	539	
14	» Åsen		708	1137	603	551	
20	» Lidhult		728	1148	638	614	
24	» Bökö		740	×1156	652	626	
28	» Älmås		×750	×	×702	×637	
31	» Bygget		759	1209	718	647	1125
37	» Ryaberg		814	×1221	739	703	×1138
41	» Mahult	1105	×824	×1229	×750	×714	×1147
46	» Simlångsdal.	×1118	×837	×1241	×809	×729	×1158
53	» Marbäck	1134	858	×1253	832	746	×1213
57	» Skedala	×1144	904	×101	846	757	×1222
59	» Skedalahed.	×1150	×909	×	×852	×803	×1227
64	Till Halmstad	1200	920	113	905	815	1237
	Till Göteborg B:s 148	...	142	757	420:	420:	...
	» Hälsingb. F. 147	334	334	838	655:	655:	334

Biljettpris å Karlshamn—Vislanda—Bolmens järnv. enl. zontaxa 0, Halmstad—Bolmens järnv. enl. zontaxa B + 5 öre per biljett (se sid. 6).

Halmstad—Bolmen—Vislanda—Karlshamn.

Km.	Halmstad—Bolm. j., spårv. 1,067.	Skd. Pt. 14	St. 6	S. Hd. Pt. 14 a	Bt. 2	Gt. 12 Söckendagar	Bt. 12 a Sön- och Helgdagar	
	Fr. Hälsingb. F. 148	520	:1102	520	844	1250	1250	...
	» Göteb. B:s 148	...	132	...	846	1212	1212	...
	Fr. Halmstad	1000	530	1000	200	520	540	...
5	» Skedalahed.	×1012	×	×1012	×213	×536	×563	...
7	» Skedala	1018	×542	1018	219	548	600	...
11	» Marbäck	1028	×550	1028	230	558	612	...
18	» Simlångsdal.	×1044	×602	×1044	×247	×617	×629	...
23	» Mahult	1057	×614	×1058	×308	×639	×650	...
27	» Ryaberg	Ank.	×622	1107	314	655	706	...
33	» Bygget		638	1119	332	723	724	...
36	» Älmås	...	×	Ank.	×339	×732	×732	...
40	» Bökö	...	×646		349	746	744	...
44	» Lidhult	...	654	...	401	805	759	...
50	Åsen	...	705	...	421	850	828	...
54	» Byholma	...	718	...	432	905	841	...
59	» Piksborg	...	×723	...	444	922	856	...
64	Till Bolmen	...	732	...	454	935	908	...

Km.	Karlshamn—Vislanda—Bolm. j., spårv. 1,067.	Bt. 4	Pt.	Bt. 8	St.			
	Fr. Bolmen		730	950	500	...	...	...
4	» Angelstad		744	1003	508	...	...	...
6	Stafsjö		×748	×1008	×512	...	...	...
15	Till Ljungby		804	1028	527	...	...	...
	Till Markaryd 146		...	1210	...	...	...	...
	» Värnamo 146		1100	...	652	...	...	...
	Fr. Värnamo 146		...	930	110	...	...	...
	» Markaryd 146		500	...	400	...	...	...
	Fr. Ljungby		808	1120	532	...	...	...
22	» Tutaryd		821	1140	545	...	...	...
30	» Ryssby		838	1206	603	...	...	...
36	» Målaskog		849	1225	614	...	...	...
41	» Ååg		×858	×1237	×623	...	...	...
44	Mörhult		×903	×1244	×628	...	...	...
51	Till Vislanda		915	100	640	...	...	...
	Till Stockholm 20 b	...	646	...	658:	...	...	...
	» Växiö 20, 101	...	1130	312	807	...	...	...
	» Malmö 20 a		1258	808	926	...	...	...
	Fr. Göteb. ö. Nässjö 21 b	:355	:1010	...	1214	...	...	...
	» » ö. Alfv., Borås 80	...	...	810	1245	...	...	...
	» Stockholm 20 a	:805	:1000	...	1027	...	...	...
	» Malmö 20 b	:1022	...	736	300	...	...	...
	Fr. Vislanda	510	930	230	655	...	...	...
59	» Grimslöf	529	947	255	×702	...	...	...
65	» Torne	543	1000	314	×719	...	...	...
73	» Hulvik	×552	×1016	336	×733	...	...	...
77	» Ulfö	610	1025	350	×740	...	...	...
85	» Ålshult	629	1041	414	×753	...	...	...
91	Till Norraryd	641	1052	428	×803	...	...	...
	Till Kvarnamåla 104	822	415	...	...	...	...	...
	Fr. Kvarnamåla 104	...	850	...	540	...	...	...
	Fr. Norraryd	651	1057	433	×803	...	...	...
93	Till Ryd	656	1101	438	810	...	...	...
	Fr. Ryd	701	1105	448	811	...	...	...
97	» Slattesmåla	×711	×1113	500	×818	...	...	...
99	» Fridafors	722	1118	510	×822	...	...	...
104	» Hofmansbygd	738	1128	527	×831	...	...	...
109	» Hemsjö	753	1138	544	×840	...	...	...
114	» Åkeholm	805	1149	559	×849	...	...	...
118	» Svängsta	818	1158	620	×856	...	...	...
122	» Gungvala	×828	×1206	×631	|	...	...	...
125	» Asarum	837	1218	643	×908	...	...	...
129	Till Karlshamn	846	1220	655	915	...	...	...
	Till Ronneby 119	1040	214	1002	...	...	...	...
	» Karlskrona 119	1204	315	1115	...	...	...	...
	» Kristianstad 119	1245	225	955	...	...	...	...

Direkta vagnar mellan Karlshamn och Halmstad i n:r 2, 3 och 6, mellan Vislanda och Halmstad i n:r 5.

Denna tidtabell gäller endast t. o. m. 31 dec. 1912.

117. Älmeboda—Nättrabyhamn.

Km.	Nättraby—Alnaryd—Älmeboda järnväg, spårv. 0,600.	Bt. 1 II III (Tisdagar o. fredagar)	Bt. 3 II III (Alla dagar utom tisd. o. fred.)	Bt. 5 II III
	Fr. Älmeboda	415	730	220
4	» Rävemåla	429	744	234
8	» Binnarebo	×	×	×
10	» Yxnanäs	450	805	255
18	Till Eringsboda	512	827	317
	Fr. Eringsboda	517	830	320
23	» Svarthövden	521	844	334
26	» Blåningsmåla	548	856	346
32	» Alnaryd	604	919	408
34	Måstad	613	×	×
35	» Tving	623	932	422
37	Bärg	632	×	×
39	» Bråstorp	639	×	×
42	» Björkeryd	656	958	449
44	Kumlehallar	×	×	×
46	Kättilstorp	×	×	×
48	Till Nättraby	718	1020	511
	Till Karlskrona 119	835	1204	635
	» Ronneby 119	855	1054	742
	» Karlshamn 119	1100	1215	920
	» Kristianstad 119	225	225	920:
	» Hälsingborg 119, 127, 137, 142	615	615	720:
	» Malmö 119, 127, 20 a, 142	547	547	1258:
	Fr. Nättraby	726	1026	517
49	Till Nättrabyhamn	732	1032	524
	Fr. Nättrabyhamn ⚓	††755	1035	530
	Till Karlskrona ⚓	830	1105	605

†Sön- och hälgd. afg. ångf. från Karlskrona 725. †† Sön- och helgd. afg. ångf. från Nättrabyhamn 805.

Biljettpris per km.: Enkel resa 5,5 öre i II och 4 öre i III kl. Tur och retur (en månad) c:a 30 % mer. I samtrafik tillämpas zontaxa enligt tab. 100 sid. 32. Tiderna för ångslupsleden Nättrabyhamn—Karlskrona gälla endast under seglationstiden.

Nättrabyhamn—Älmeboda.

Km.	Nättraby—Alnaryd—Älmeboda järnväg, spårv. 0,600.	Bt. 2 II III	Bt. 4 II III	Bt. 6 II III
	Fr. Karlskrona ⚓	†710	155	610
	Till Nättrabyhamn ⚓	740	230	650
	Fr. Nättrabyhamn	805	240	700
1	Till Nättraby	812	247	707
	Fr. Malmö 20 b, 127, 119	:310	736	736
	» Hälsingborg 142, 137, 127, 119	:245	650	650
	» Kristianstad 119	:635	1055	1055
	» Karlshamn 119	:848	100	215
	» Ronneby 119	655	220	455
	» Karlskrona 119	715	105	645
	Fr. Nättraby	816	255	715
3	Kättilstorp	×	×	×
5	Kumlehallar	×	×	×
7	» Björkeryd	840	323	732
10	» Bråstorp	×	336	×
12	Bärg	×	343	×
14	» Tving	907	354	806
15	Måstad	×	359	×
17	» Alnaryd	924	414	823
23	» Blåningsmåla	943	433	842
26	» Svarthövden	956	446	855
31	Till Eringsboda	1008	458	907
	Fr. Eringsboda	1018	504	...
39	» Yxnanäs	1038	529	...
41	» Binnarebo	×	×	...
45	» Rävemåla	1059	550	...
49	Till Älmeboda	1111	602	...

118. Ljungbyholm—Påryd.

Km.	Enkel I	Enkel III	T. o. R. I	T. o. R. III	Ljungby—Karlsunda j., spårv. 0,891.	Bt. 2	Bt. 4	Bt. 6	
					Fr. Kalmar 112	1000	235	510	...
					» Torsås 112	953	1150	522	...
					Fr. Ljungbyholm	1046	330	623	...
4	0,60	0,30	0,75	0,45	» Ölfvingstorp	1055	342	×632	...
9	0,70	0,45	0,90	0,65	» Tvärskog	1106	359	×642	...
14	1,05	0,65	1,40	0,95	» Runtorp	1117	414	×653	...
19	1,45	0,90	1,80	1,35	Till Påryd	1127	426	703	...

Pt. n:ris 5 och 6 gå endast Lördagar.

Påryd—Ljungbyholm.

Km.	Enkel I	Enkel III	T. o. R. I	T. o. R. III	Ljungbyholm—Karlslund j., spårv. 0,891.	Bt. 1	Bt. 3	Bt. 5
					Fr. Påryd	635	1157	451
5	0,60	0,30	0,75	0,45	» Runtorp	650	1207	501
10	0,75	0,45	1,00	0,70	» Tvärskog	706	1218	511
15	1,05	0,65	1,40	0,95	» Ölfvingstorp	719	1228	521
19	1,45	0,90	1,80	1,35	Till Ljungbyholm	729	1237	530
					Till Torsås 112	835	445	625
					» Kalmar 112	835	715	648

119. Karlskrona—Kristianstad.

Km.	Blekinge kustbanor spårv. 1,067.		St 26.	Bt. 9	Gt. 28	St. 1	Pt. 3	St. 30	Bt. 5	Pt. 11	Gt. 32	Gt. 15
	Fr. *Emmaboda* 102	...	525	...	813	813	...	130	130	...	...	...
	Fr. Karlskrona	...	810	715	1230	1000	105	330	320	645	910	815
3	» *Sunna* 113	...	×	×	|	|	×	|	×	×	×	×
4	Till Gullberna	...	820	725	1240	1009	115	339	330	655	920	826
	Till *Kalmar* 113, 112	...	1110	...	319 (Torsås)		...	648	* Jämjöslätt		*1015	...
	Fr. *Kalmar* 112, 113	Restaurationsvagnar mellan Karlskrona och Kristianstad 1 № 3 o. 4.		*625	...	720	1000	...	...	...	...	510
	Fr. *Emmaboda* 102			...	...	...	...	...	130	...	...	...
	Fr. Gullberna			730	...	1009	117	...	335	656	...	829
7	» *Rosenholm*			×738	...	|	×123	...	×343	×702	...	×837
9	*Skärfva*			×744	...	|	×128	...	×350	×707	...	×843
12	Till Nättraby			752	...	1024	134	...	358	713	...	851
	Till *Åmeboda* 117			1111	...	...	1) 602	...	2) 716	1) 902	Eringsboda	
	Fr. *Åmeboda* 117			2)4) 415	...	1)3) 730	...	...	2) 1155	1) 220	...	...
	Fr. Nättraby			802	...	1024	135	...	406	714	...	855
20	» Johannishus			829	...	×1038	150	...	428	730	...	916
24	» Edestad			839	...	|	157	...	437	×737	...	925
26	» *Lefvalunda*			×845	...	|	×201	...	×443	×741	...	×931
30	Till Ronneby			855	...	1054	209	...	453	749	...	945
	Till *Ronneby hälsobrunn*	...	...	...	...	...	...	...	...	...	...	...
	Fr. *Ronneby hälsobrunn*	...	...	...	...	...	...	...	...	...	...	...
		Bt. 37	Gt. 7					Pt. 35			Bt. 41	
	Fr. Ronneby	535	545	910	...	1100	215	225	505	755	530	...
34	» Djupadal (bispår till Kallinge)	546	605	922	...	|	226	235	519	806	542	...
36	Till Bredåkra	551	611	927	...	1115	231	239	524	811	547	...
	Till *Växiö* 103	950	...	...	...	...	530	530	(Tingsryd)		810	...
	» *Stockholm* 103, 101, 20 b	646	...	...	...	...	658:	658:	...	...	...	...
	Fr. *Stockholm* 20 a, 101, 103	...	...	:805	...	...	:1000	...	...	...	...	...
	» *Växiö* 103	...	...	615	...	...	1005	...	...	325	...	...
	Fr. Bredåkra	...	620	929	...	1115	232	...	528	811	...	...
40	» Härsjön	...	632	940	...	|	240	...	539	×819	...	...
47	» Bräkne-Hoby	...	710	1002	...	1133	253	...	603	832	...	...
50	» Kullåkra	...	719	1011	...	|	300	...	613	×839	...	...
54	» Märserum	...	735	1021	...	×1146	309	...	627	847	...	...
63	» Trensum	...	800	1040	...	×1159	324	...	647	904	...	...
70	Till Karlshamn	Bt. 13	820	1100	Bt. 17	1215	340	...	705	920	...	...
	Till *Vislanda* 116	...	110	...	...	550	635	...	...	...	...	...
	Fr. *Vislanda* 116	...	510	...	...	930	...	...	230	...	...	...
	Fr. Karlshamn	630	900	...	1115	1223	350	...	720	...	...	...
73	» *Horsaryd*	×638	×909	...	×1124	|	×357	...	×728	...	...	...
75	» Vekerum	645	917	...	1132	|	402	...	735	...	...	...
78	» Mörröm	656	935	...	1150	1241	409	...	745	...	...	...
82	» Gustafstorp	707	948	...	1203	|	418	...	756	...	...	...
86	Till Sandbäck	717	958	...	1218	1257	426	...	805	...	...	...
	Till *Olofström* se nedan	...	...	...	200	200	600	...	...	...	...	...
	Fr. *Olofström* se nedan	610	...	...	...	...	320	...	...	...	...	...
	Fr. Sandbäck	727	1010	...	...	1257	428	...	810	...	...	...
89	» *Ryedal*	×734	×1018	...	...	|	×434	...	×817	...	...	...
94	» Gammalstorp	745	1030	...	...	|	442	...	827	...	...	...
101	Till Sölvesborg	800	1045	...	...	121	455	...	841	...	...	...
	Till *Älmhult* 100	...	430 Skd.		Pt. 21	600	1020 S. o. H.			...	...	...
	Fr. *Älmhult* 100	500	...	...	...	...	1030	...	...	...	...	...
	Fr. Sölvesborg	815	1100	...	640	127	502	...	850	...	...	...
	» *Valjö*	|	|	...	|	|	|	...	|	...	...	...
110	» Bromölla	835	1140	...	656	144	520	...	908	...	...	...
114	» Gualöf	848	1153	...	704	152	528	...	917	...	...	...
119	» Bäckaskog	852	1208	...	713	201	537	...	928	...	...	...
122	» Fjälkinge	901	1220	...	720	208	548	...	937	...	...	...
128	» Nosaby	912	1236	...	×732	|	553	...	949	...	...	...
132	Till Kristianstad	920	1245	...	740	225	600	...	955	...	...	...
	Till *Eslöf* 127	...	...	...	950	445	812	...	950:	...	...	...
	» *Malmö* 127, 20 a	...	...	...	1049	541	922	...	1049:	...	...	...
	» *Köpenhamn*	...	...	...	1245	720	1120 S.o.H.		1245:	...	...	...
	» *Hälsingborg C.* 127, 137	...	...	...	1115	615	1035	...	1115:	...	...	...
	Till *Hässleholm* 124	1052	...	...	841	450	804	...	607:	...	...	...
	» *Malmö* 124, 20 a	1258	...	...	1049	808	936	...	730:	...	...	...
	» *Köpenhamn* ... †ö. Hälsingborg	245	...	...	1245	†1020	1130 S.o.H.		945:	...	...	...
	» *Hälsingborg C.* 124, 142	120	...	...	...	800	1015	...	815:	...	...	...
	» *Stockholm C.* 124, 20 b	...	...	...	646	658:	934:	...	646:	...	...	...

Biljettpris enligt zontaxa B. sid. 6.

I lokaltrafik;
zon 1/2 1—4 km.
II kl. kr. 0.25,
III » » 0.15;
zon 1 5—6 km.
II kl. kr. 0.30,
III » » 0.20.

I samtrafik:
zon 1/2 1—4 km.
II kl. kr. 0.15,
III » » 0.10;
zon 1 5—6 km.
II kl. kr. 0.30,
III » » 0.20.

1) T. o. m. 31/12.
2) Fr. o. m. 1/1.
3) Dagl. utom tisdag o. fredag.
4) Tisd. o. fred. 1/10—31/12.

Kristianstad—Karlskrona.

Km.	Blekinge kustbanor spårv. 1,067.			Pt 22	Bt. 6		St. 2		Gt. 8	Bt. 14	Pt. 4
	Fr. *Stockholm C.* 20 a, 124	...	...	1027	...	...	:825	§1/10—15/11 o. 1/3—30/4	:1000	...	...
	» *Hälsingborg C.* 142, 124	...	...	530	...	...	650		...	...	245
	» *Köpenhamn*	...	...	300	...	...	535		§700	...	†1115
	» *Malmö* 20, 124	...	...	600	...	...	732		840	...	300
	» *Hässleholm* 124	...	...	828	...	...	907		1115	...	525
	Fr. *Hälsingborg C.* 137, 127	Restaurationsvagnar mellan Karlskrona och Kristianstad 1 № 3 o. 4.		...	:410	...	600	† öfv. Hälsingborg 1222			135
	» *Köpenhamn*			...	:445	...	525				1105
	» *Malmö* 20, 127			...	:710	...	736				310
	» *Eslöf* 127			...	:820	...	844	...	...	...	415
	Fr. Kristianstad			920	600	...	1055	...	130	300	635
4	» Nosaby			×927	609	...	0. o. L. ×	...	142	309	642
10	» Fjälkinge			938	623	...	1113	...	210	321	653
13	» Bäckaskog			×944	631	...	1119	...	224	328	659
18	» Gualöf			×953	642	...	1128	...	240	339	708
22	» Bromölla			1000	655	...	1136	...	305	350	717
	» *Valjö*			|	|	...	|	...	|	|	|
31	Till Sölvesborg			1015	715	...	1155	...	326	410	732
	Till *Älmhult* 100	...	...	...	...	...	430 Skd.		600	S. o. H.	1020
	Fr. *Älmhult* 100	...	...	...	...	...	500	...	1030	...	...
	Fr. Sölvesborg	...	...	...	730	...	1200	...	340	425	740
38	» Gammalstorp	...	...	...	745	...	×1213	...	358	442	×754
43	» *Ryedal*	...	...	...	×753	...	|	...	|	×450	×801
46	Till Sandbäck	...	Bt. 18	...	759	...	1226	...	417	456	807
	Till *Olofström* se nedan	...	...	...	...	...	200	...	...	600	...
	Fr. *Olofström* se nedan	...	610	...	...	...	...	...	320	...	...
	Fr. Sandbäck	...	725	...	802	...	1225	...	430	500	802
50	» Gustafstorp	...	736	...	812	...	|	...	443	510	×815
54	» Mörrum	...	753	...	825	...	1240	...	504	522	824
57	» Vekerum	...	801	...	832	...	|	...	|	528	×829
59	» *Horsaryd*	...	×808	...	×839	...	|	...	|	×535	×835
62	Till Karlshamn	Bt. 12	815	...	845	...	1255	Gt. 10	523	542	841
	Till *Vislanda* 116	...	710	...	710	...	550	...	...		...
	Fr. *Vislanda* 116	...	...	...	510	...	930	...	↓	...	230
	Fr. Karlshamn	646	...	...	900	...	100	215	546	...	848
69	» Trensum	706	...	...	919	...	×116	240	605	...	904
78	» Märserum	730	...	...	936	...	×130	310	625	...	×918
82	» Kullåkra	741	...	...	945	...	|	322	637	...	×926
85	» Bräkne-Hoby	758	...	...	1000	...	144	340	655	...	934
92	» Härsjön	815	...	...	1013	...	|	358	712	...	×946
96	Till Bredåkra	825	...	...	1021	...	201	408	722	...	×954
	Till *Växjö* 103	...	...	...	...	...	530	810 (Tingsryd)			...
	» *Stockholm* 103, 101, 20 b	...	...	...	...	...	658:	...	...	...	...
	Fr. *Stockholm* 20 a, 101, 103	...	...	:805	...	:1000	:1000	...	...	...	...
	» *Växjö* 103	...	...	615	...	1005	1005	...	...	325	...
				Pt. 36		Bt. 40				Bt. 38	
	Fr. Bredåkra	828	...	915	1023	144	201	415	730	811	×954
98	» Djupadal (bispår till Kallinge)	835	...	921	1030	150	|	425	740	816	×959
102	Till Ronneby	845	...	930	1040	200	214	435	750	825	1009
	Till *Ronneby hälsobrunn*	...	...	...	...	...	...	...	...	...	...
	Fr. *Ronneby hälsobrunn*	...	...	...	...	...	...	...	...	...	...
		*Jämjöslätt	Bt. 16								
	Fr. Ronneby		655	...	1055	...	220	455	800	...	1015
106	» *Lefvalunda*		×707	...	×1104	...	|	×506	×812	...	|
108	» Edestad		713	...	1109	...	|	513	819	...	×1027
112	» Johannishus		725	...	1118	...	×237	525	830	...	×1034
120	Till Nättraby		745	...	1133	...	251	544	850	...	1049
	Till *Åmeboda* 117	...	1111	...	...	1) 602	2) 716	1) 902	Eringsboda		...
	Fr. *Åmeboda* 117	...	2)4) 415	...	1)3) 730	...	2) 1155	1) 220	...	...	...
	Fr. Nättraby	...	756	...	1136	...	251	555	900	...	1049
123	» *Skärfva*	...	×804	...	×1142	...	|	×604	×909	...	×1055
126	» Rosenholm	...	×812	...	×1147	...	|	×610	×915	...	×1059
128	Till Gullberna	Gt. 25	820	St. 27	1153	St. 29	306	617	925	Bt. 31	×1105
	Till *Kalmar* 113, 112	...	1110	(Torsås) 319		...	648	...	1015	Jämjöslätt	...
	Fr. *Kalmar* 112, 111 ... *Jämjöslätt.	*×625	...	720	...	1000	...	...	...	510	...
	Fr. Gullberna 113	730	825	1009	1154	115	306	625	930	828	×1105
129	» *Sunna* 113	×	×	×	×	×	|	×	×	×	×
132	Till Karlskrona 113	740	835	1019	1204	125	315	635	940	838	1115
	Till *Emmaboda* 102	...	...	...	351	351	638	853	...	...	...

Sandbäck—Olofström.

Km.	Blekinge kustbanor, spårv. 1,067.	Bt. 17	Bt. 19
	Fr. *Karlshamn*	1223	350
	» *Sölvesborg*	1200	425
	Fr. Sandbäck	100	500
3	» *Kylinge*	×110	×510
6	» Gränum	122	522
10	» Jämshög	136	536
13	» *Rösjö*	×145	×546
15	» Holje	155	555
17	Till Olofström	200	600

Olofström—Sandbäck.

Km.	Blekinge kustbanor, spårv. 1,067.	Bt. 18	Bt. 20
	Fr. Olofström	610	320
2	» Holje	620	328
4	» *Rösjö*	×626	×334
7	» Jämshög	638	343
11	» Gränum	653	354
14	» *Kylinge*	×705	×402
17	Till Sandbäck	713	410
	Till *Sölvesborg*	800	455
	» *Karlshamn*	815	523

Ronneby—Ronneby redd.

Blekinge kustbanor, spårv 1,067.	Söckendagar			Sön- o. Hd.		
	Bt. 45	Bt. 47	Bt. 49	Bt. 51	Bt. 53	Bt. 49
Fr. Ronneby	645	1200	500	1010	100	500
» *Ronneby hälsobrunn*	|	|	|	|	|	|
Till Ronnebyredd	655	1210	510	1020	110	510
	Bt. 46	Bt. 48	Bt. 50	Bt. 52	Bt. 48	Bt. 54
Fr. Ronnebyredd	735	130	615	1030	130	520
» *Ronneby hälsobrunn*	|	|	|	|	|	|
Till Ronneby	745	140	625	1040	140	530

Jultåg.

Den 24 och 25 december går extra persontåg № 2 A i förbindelse med extra jultåg å Östra Skånes järnvägar (Eslöf—Kristianstad) från Kristianstad 1120 f. m. med ankomst till Karlskrona 350 e. m. samt **den 24 december** extra persontåg № 1 A från Karlskrona 522 med ankomst till Kristianstad 950 f. m. Samtliga extratågen göra uppehåll vid alla mellanliggande stationer och hållplatser. Fullständig tidtabell finnes anslagen å Blekinge kustbanors stationer.

123. Kristianstad—Älmhult.

Km.	Kristianstad—Hässleholms järnv., spårv. 1,435.	Bt. 25	Bt. 27	Pt. 29	Pt. 31
	Fr. Kristianstad	550	1025	340	640
3	» Rödaled	559	1039	×346	×647
6	» Balsby	607	1052	×351	×653
10	» Österslöf	620	1114	358	703
14	» Ekestad	631	1128	×405	×710
16	» Gårrö	638	1139	×409	×714
19	» Arkelstorp	652	1155	415	720
21	» Kaffatorp	659	1205	×420	×725
24	» Immeln	721	1228	432	732
27	» *Tubbarp*	730	1237	×437	Ank.
30	» Hylta	737	1245	×442	
34	» Sibbhult	752	1259	450	...
38	» *Röena*	×803	×110	×458	...
40	» Glimåkra	819	124	506	...
45	» Östaröd	836	141	×516	...
49	» Boalt	849	154	529	...
53	» Kräbbleboda	900	205	×538	...
60	» Hultaberg	912	217	×548	...
63	» Loshult	920	225	×555	...
67	Till Älmhult	930	235	605	...
	Till *Wäxiö* 102	1130	...	802	...
	» *Stockholm* 20 b	646	...	658:	...

Tåg 31 går helgfria Onsd. och Lörd.

Älmhult—Kristianstad.

Km.	Kristianstad—Hässleholms järnv., spårv. 1,435.	Pt. 26	Bt. 28	Bt. 30	Pt. 32
	Fr. *Wäxiö* 102	...	750	1200	...
	» *Stockholm* 20 a	805	1000	...	...
	Fr. Älmhult	635	1025	350	...
4	» Loshult	×646	1036	401	...
7	» Hultaberg	×652	1044	409	...
14	» Kräbbleboda	×701	1056	423	...
18	» Boalt	714	1111	440	...
22	» Östaröd	×720	1119	449	...
27	» Glimåkra	730	1139	517	...
29	» *Röena*	×736	×1145	×518	...
33	» Sibbhult	746	1200	533	...
37	» Hylta	×754	1209	543	...
40	» *Tubbarp*	×800	1217	552	...
43	» Immeln	812	1240	610	745
46	» Kaffatorp	×819	1251	621	×752
48	» Arkelstorp	825	110	635	758
51	» Gårrö	×831	124	646	×804
53	» Ekestad	×836	134	654	×808
57	» Österslöf	×842	148	708	×815
61	» Balsby	×848	208	721	×821
64	» Rödaled	×852	216	730	×826
67	Till Kristianstad	859	222	737	832

Tåg 32 går helgfria Onsd. och Lörd.

Biljettpris zontaxa D sid. 6.
Direkt II och III klass bogievagn Kristianstad—Malmö i tågen N:ris 5 och 14.

126. Hör—Hörby.

Km.	Hör—Hörby järnv., spårv. 1,435.	Bt. 2	Bt. 4
	Fr. *Malmö* 20 b	840	600
	» *Lund* 20 b	910	632
	Fr. Hör	1215	750
6	» Ludvigsborg	×1229	808
10	» Fulltofta	×1239	821
13	Till Hörby	1246	830
	Till *Tollarp* 127	...	931
	» *Kristianstad* 127	...	1005

Biljettpris taxa B. se sid. 6.

Hörby—Hör.

Km.	Hör—Hörby järnv., spårv. 1,435.	Bt. 1	Bt. 3
	Fr. *Kristianstad* 127	810	250
	» *Tollarp* 127	843	326
	Fr. Hörby	1110	510
3	» Fulltofta	×1117	×518
7	» Ludvigsborg	×1127	530
13	Till Hör	1141	547
	Till *Lund* 20 a	1238	724
	» *Malmö* 20 a	1258	808

124. Kristianstad—Hässleholm.

Km.	Kristianstad—Hässleh. jv., spårv. 1,435.	St. 1	Gt. 3	St. 5	St. 7	St. 11	St. 13	Gt. 9	
	Fr. *Karlskrona* 119	320	...	...	...	1000	705	...	...
	» *Ronneby* 119	505	...	...	...	1100	215	...	...
	» *Karlshamn* 119	720	...	...	630	1223	350	...	...
	» *Sölvesborg* 119	850	...	640	815	727	502	...	...
	» *Åhus hamn* 125	...	...	...	830	)100	542	)S.o.H. 730	...
	Fr. Kristianstad	525	710	802	1005	400	720	1215	...
5	» Karpalund	×532	734	×809	1013	408	728	1244	...
10	» Önnestad	×539	751	|	1020	416	735	104	...
14	» Fridhem	×544	804	|	1026	423	×740	120	...
19	» Vinslöf	×550	836	826	1034	431	747	149	...
22	» Ignaberga	×555	900	|	×1039	×436	|	207	...
25	» Attarp	×559	916	×834	×1044	×441	×756	219	...
27	» *Röinge*	|	|	|	×1047	×445	|	|	...
30	Till Hässleholm	607	932	841	1052	450	804	235	...
	Till *Göteborg* 142, 148, 80	142	...	)455	757	420	420	...	...
	» *Stockholm* 20 b	...	...	646	...	658	934	...	...
	» *Hälsingborg C.* 142	815	...	*1115	120	800	1015	...	...
	» *Landskrona* 20 137	1050	...	1050	245	1005	1005	550	...
	» *Malmö* 20 a	730	...	1049	1258	808	936	450	...
	» *Köpenhamn ö. Hälsingb.*	1045	...	...	533	...	...	...	...
	» » » *Malmö*	945	...	1245	245	†950	...	730	...

Gt. 9: Söckendagar.

*via Hessleholm—Eslöf †1/10—15/11 och 1/3—30/4   ) via Nässjö 411.

Hässleholm—Kristianstad.

Km.	Kristianstad—Hässleh. jv., spårv. 1,435.	St. 2	St. 4	Gt. 6	St. 8	St. 12	St. 14	Gt. 10	
	Fr. *Köpenhamn ö. Hälsingb.*	...	...	...	...	1222	...	...	...
	» » » *Malmö*	...	535	...	†700	1115	300	...	...
	» *Malmö* 20 b	...	732	...	840	300	600	...	...
	» *Landskrona* 137, 20	...	630	...	630	200	455	...	...
	» *Hälsingborg C.* 142	...	650	...	...	245	530	...	...
	» *Stockholm* 20 a	805	...	...	1000	...	1027	...	...
	» *Göteborg* 148, 142	...	733	...	733	846	1212	...	...
	Fr. Hässleholm	640	907	957	1115	525	828	300	...
3	» *Röinge*	×646	|	|	|	|	|	×307	...
5	» Attarp	×650	×915	1009	×1122	×532	×835	317	...
8	» Ignaberga	×655	|	1021	×1127	×537	|	330	...
11	» Vinslöf	701	924	1040	1132	542	844	402	...
16	» Fridhem	×708	931	1055	×1139	×549	×851	423	...
20	» Önnestad	714	936	1113	1145	555	856	445	...
25	» Karpalund	721	943	1133	1153	603	903	510	...
30	Till Kristianstad	728	950	1143	1200	610	910	520	...
	Till *Åhus hamn* 125 *S.o.H. 1115	*1145	*1145	334	334	735	...	...	...
	» *Sölvesborg* 119	1155	1155	...	325	736	1015	...	...
	» *Karlshamn* 119	1255	1255	...	523	841	845	...	...
	» *Ronneby* 119	214	214	...	750	1000	1040	...	...
	» *Karlskrona* 119	315	315	...	940	1115	1204	...	...

Gt. 10: Söckendagar.

†1/10—15/11 och 1/3—30/4.

125. Kristianstad—Åhus hamn.

Km.	Kristianstad—Hässleholms järnv., spårv. 1,435.	Bt. 16	Bt. 18 (Söckendagar)	Pt 18a (Sön- o. Helgd.)	Pt. 20	Pt. 22
	Fr. *Stockholm* 20, 124	...	805	805	1000	...
	» *Göteborg* 148, 147, 142, 124	...	733	733	733	846
	» *Hälsingborg* 142, 124	...	650	650	...	245
	Fr. Kristianstad	650	1045	1045	300	655
4	» Hammar	702	1055	×1053	×308	706
6	» Viby	719	1109	×1057	314	712
11	» Rinkaby	743	1128	1105	323	722
13	» Horna	750	1136	×1109	×327	727
17	Till Åhus hamn	800	1146	1115	334	735

Åhus hamn—Kristianstad.

Km.	Kristianstad—Hässleholms järnv., spårv. 1,435.	Pt. 15	Bt. 17 (Söckendagar)	Pt. 17 a (Sön- o. Helgd.)	Pt. 19	Bt. 21
	Fr. Åhus hamn	830	100	130	542	815
4	» Horna	×836	111	×136	551	826
6	» Rinkaby	841	121	141	556	833
11	» Viby	848	142	148	606	857
13	» Hammar	×852	154	×152	611	909
17	Till Kristianstad	900	204	200	620	920
	Till *Hälsingborg* 124, 142	720	800	800	1015	...
	» *Göteborg* 124, 142, 147, 148	757	420:	420:	420:	...
	» *Stockholm* 124, 20	...	658:	658:	934:	...

Sång- & Praktfåglar!

Burar och alla tillbehör samt prima rensadt fågelfrö. Illustr. priskurant mot porto. Axel Cohns Fågel-, Bur- & Fröhandel, Mästersamuelsgatan 54. Stockholm,
Två minuter från Centralstationen.

Se Aktie-Bol. Stockholms Handelsbanks annons på Statens Järnvägsbiljetter.

Vänd på biljetten!

127. Kristianstad—Eslöf.

Km.	Östra Skånes j., spårv. 1,435.	St. 51	St. 53	St. 55	Bt. 57		Gt. 23	Gt. 25
	Fr. Kalmar via Torsås 112	...	720	1000	...	...	...	...
	» Karlskrona 119	...	1000	105	...	...	...	...
	» Ronneby 119	...	1100	215	...	...	...	...
	» Karlshamn 119	...	1223	350	...	...	...	...
	» Sölvesborg 119	640	127	502	...	...	...	...
	Fr. Kristianstad	810	250	625	...	...	...	...
4	» Karpalund	×817	258	633	...	...	...	Söckendagar
6	» Öllsjö	|	|	|	...	...	...	...
	» Långebro	...	...	...	...	...	...	...
	» Skepparslöf N.	...	...	...	...	...	...	750
8	» Skepparslöf	|	|	|	...	...	...	758
12	» Ovesholm	×829	×310	×645	...	...	...	833
15	» Nöbbelöf	|	|	|	...	...	...	844
20	Till Tollarp	840	322	657	...	...	...	858
	Fr. Brösarp 129, 128	522	919	502	...	...	...	...
	» Åhus 128	630	215	455	...	...	...	
	Fr. Tollarp	843	326	701	...	...	1000	
27	» Skättilljunga	|	|	|	...	...	1006	
25	» Sätaröd	×850	×338	×709	...	..	1019	
28	» Liarum	|	|	|	...	...	1031	
31	» Linderöd	×901	×344	×720	...	...	1047	
37	» Satserup	×910	×354	×730	...	...	1109	
41	» Äspinge	|	|	|	...	...	1122	
45	» Hörby 126	921	407	743	680	...	1155	
49	» Osbyholm	*925	×412	×748	689	...	1208	
53	» Fogdarp	*930	×417	×753	654	...	1224	
56	» Snogeröd	*934	×423	×759	702	...	1237	
59	» Munkarp	|	|	|	710	...	1246	
61	» Kungshult	*941	432	×807	716	...	1256	
65	» Kastberga	|	|	|	724	...	107	
69	Till Eslöf	950	445	819	733	...	115	
	Till Landskrona 137	1050	550	1005	1050	...	245	
	» Hälsingborg C. 137	1115	615	1035	1115	...	325	
	» Malmö 20	1049	541	922	836	...	237	
	» Köpenhamn Frihamnen	255	...	1122	...	...	...	
	» » (ångfärja) Österbro	305	...	1132	...	...	...	
	» Köpenhamn	1245	730	*1130	1245	*S. o. H.	445	

Restaurationsvagn i N:o 52, 53 Kristianstad—Malmö. Restaurationsvagn i N:o 51 o. 56 Kristianstad—Eslöf.

Biljettpris enligt zontaxa B sid. 6. Afgifterna för Kristianstad uträknas sålunda, att till afgifterna för Karpalund lägges 30 öre för en II klass och 20 öre för en III klass biljett. Genomgående zonberäkning tab. med 128, 129. Genomgående vagnar Kristianstad—Malmö i N:o 51, 52, 53, 54, 55 o. 56.

Eslöf—Kristianstad.

Km.	Östra Skånes j. spårv. 1,435	St. 52	St. 54	St. 56	Bt. 58		Gt. 24	Gt. 26
	Fr. Köpenhamn	...	1115	...	*700	31/10, 15/11, 12, 1/3, 20/4 13.	1115	...
	» » (ångfärja) Österbro	535	1100	...	535		1100	...
	» Köpenhamn Frihamnen	540	1105	...	540		1105	...
	» Malmö 20	736	310	710	840		110	...
	» Hälsingborg C. 137	600	735	410	600		940	...
	» Landskrona 137	630	200	455	630		1005	...
	Fr. Eslöf	844	418	820	958	...	240	...
4	» Kastberga	|	|	×827	1005	...	253	...
8	» Kungshult	)856	431	×832	1018	...	307	...
10	» Munkarp	|	|	|	1018	...	314	...
13	» Snogeröd	)904	×438	×839	1025	...	326	...
16	» Fogdarp	)909	×442	×843	1037	...	340	..
20	» Osbyholm	)915	×447	×848	1046	...	355	...
24	» Hörby 126	921	453	854	1055	...	500	...
28	» Äspinge	|	|	×900	Ank.	...	515	...
32	» Satserup	×933	×505	×906	...	...	532	...
38	» Linderöd	×943	×514	×915	...	...	555	...
41	» Liarum	|	|	|	...	...	606	...
44	» Sätaröd	×954	×523	×924	...	...	620	...
48	» Skättilljunga	|	|	|	...	...	635	...
49	Till Tollarp	1000	529	931	...	...	639	...
	Till Åhus 128	1135	640	...	..	...	1015	...
	» Brösarp 128, 129	453	...	...	...	...	1120	...
	Fr. Tollarp	1004	532	935	...	...	...	Söckendagar 600
54	» Nöbbelöf	|	|	|	...	...	...	616
57	» Ovesholm	×1014	×542	×945	...	...	...	632
61	» Skepparslöf	×1022	|	×952	...	...	...	650
62	» Skepparslöf N.	...	...	...	...	...	...	653
66	» Långebro	...	...	...	...	...	...	Ank.
63	» Öllsjö	|	|	|	...	...	...	...
65	» Karpalund	1028	555	958	...	...	...	...
69	Till Kristianstad	1036	602	1005	...	...	...	...
	Till Sölvesborg 119	1155	736	...	...	...	...	...
	» Karlshamn 119	1255	841	...	...	...	...	...
	» Ronneby 119	214	1002	...	...	...	...	...
	» Karlskrona 119	315	1115	...	...	...	...	...
	» Kalmar via Torsås 112	648	...	...	...	...	...	...

Tecknet * betyder att tåget stannar för *afstigande* för resande, som innehafva biljett från station norr om Hörby och för *påstigande* för resande, som innehafva biljett till Lund, Malmö o. utlandet samt Landskrona o. Hälsingborg.
») » att tåget stannar för *påstigande* för resande, som innehafva biljett till Hörby och norr om Hörby belägna stationer.
*Extra persontåg under julhelgen. Tisdagen den 24 onsdagen den 25 dec. anordnas extra persontåg Eslöf—Kristianstad i förbindelse med tåg № 310 (fr. Malmö kl. 736 f. m.) och ett extra persontåg till Karlskrona (fr. Kristianstad kl. 1120 f. m.).

133. Charlottenlund—Skifarp.

Km.	Ystad—Skifarps j., spårv. 1,435.	Bt. 92	Bt. 94	Pt. 96
	Fr. Ystad 135 ... *S. o. H. 1255	825	Skd. 110*	745
8	Fr. Charlottenlund 135	915	155	802
12	» Snårestad	929	213	810
14	» Sjörup	937	225	815
16	» V:a Nöbbelöf	946	236	820
19	Till Skifarp	953	243	826
	Till Trälleborg N. 158)S. o. H. 622	313	)602	936

Skifarp—Charlottenlund.

Km.	Ystad—Skifarps j., spårv. 1,435.	Pt. 91	Bt. 93	Pt. 95
	Fr. Trälleborg N. 158	609	1158	...
3	Fr. Skifarp	805	108	505
5	» V:a Nöbbelöf	817	115	512
7	» Sjörup	828	121	518
1	» Snårestad	844	128	525
19	Till Charlottenlund 135	854	138	535
	Till Ystad 135	924	158	555

Biljettpris per km.: Enkel resa 3.5 öre i III kl. Tur o. retur (14 dagar) 7 öre i III kl. Anm. Inskr.-afg. 20 öre för resg. und. 25 kg.

Samtliga tåg göra ett kort uppehåll vid banvaktugan n:o 5 midt för **Skifarps Sockerbruk** för resandes af- och påstigande mot lösen af biljett till bortom vaktstugan befintlig station.
Resgods expedieras ej vid vaktstugan.
Tågen medföra endast III klass personvagn.

134. Ystad—Eslöf.

Km.	Ystad—Eslöfs j., spårv. 1,435.	Pt. 2	St. 4	St. 6	Bt. 12	St. 8	Gt. 10	
	Fr. Ystad	530	738	135	205	650	600	...
	Ystad Saltsjöbad	p	|	p	p	p	p	...
8	» Köpingebro	542	751	148	229	703	625	...
11	» Svenstorp	547	756	153	245	708	640	...
19	Till Tomelilla	559	808	205	303	720	700	...
	Till Simrishamn 154	...	1121	...	413	1001	Söckendagar 950	...
	Fr. Malmö 154	...	...	...	120	318	...	...
	» Simrishamn 154	...	620	1205	...	630	620	...
	Fr. Tomelilla	601	810	207	325	722	735	...
27	» Äsperöd	612	820	217	346	732	800	...
32	» Löfvestad	620	828	225	406	740	843	...
41	» Vollsjö	633	840	237	435	752	916	...
47	» Bjärsjölagård	647	853	251	512	805	955	...
54	» Askeröd	657	903	301	529	815	1016	...
60	» Löberöd	707	912	310	552	824	1043	...
65	» Hurfva	716	921	318	609	832	1100	...
71	» Skarhult	724	930	327	624	841	1117	...
76	Till Eslöf	732	938	334	634	848	1127	...
	Till Hälsingb. C. 137	...	1115	615	...	1035	325	...
	» Landskrona 137	...	1050	550	...	1005	245	...
	» Stockholm C. 20 b	642	...	658	...	934	...	...

Eslöf—Ystad.

Km.	Ystad—Eslöfs j., spårv 1,435.	Bt. 9	St. 1	St. 3	St. 5	St. 7	Gt. 11	
	Fr. Stockholm C. 20 a	...	805	1000	...	1027	...	..
	» Landskrona 137	...	630	1005	200	455	...	...
	» Hälsingb. C. 137	...	600	940	135	410	...	...
	Fr. Eslöf	445	904	1230	415	908	130	...
5	» Skarhult	455	911	1238	422	915	155	...
11	» Hurfva	514	922	1248	432	925	230	...
16	» Löberöd	534	930	1256	440	933	320	...
21	» Askeröd	550	939	105	449	942	346	...
28	» Bjärsjölagård	608	950	116	500	953	545	...
35	» Vollsjö	634	1002	128	512	1005	620	...
44	» Löfvestad	655	1014	140	524	1017	655	...
49	» Åsperöd	711	1022	148	532	102[illegible]	735	...
57	Till Tomelilla	724	1032	158	542	1032	742	...
	Till Simrishamn 154	950	1121	413	730	...	Söckendagar ...	...
	» Malmö 154	950	250	)652	942	)S. o. H.	...	...
	Fr. Simrishamn 154	620	...	1205	)320	800	630	...
	Fr. Tomelilla	742	1034	205	544	1036	810	...
65	» Svenstorp	759	1045	216	555	1047	835	...
68	» Köpingebro	806	1050	222	600	1052	850	...
	Ystad Saltsjöbad	|	|	a	|	|	a	...
76	Till Ystad	819	1102	234	612	1104	905	...

Biljettpris per km.: Enkel resa 6 öre i I o. 3,5 öre i III kl. Tur o. retur 14 dagar 10,5 öre i I o. 7 öre i III kl. I samtrafik taxa B sid. 6. Anm. Inskr.-afg. 20 öre för resg. under 25 kg.

Anm. Tågen n:o 9, 10, 11 och 12 medföra endast III klass personvagn.

128. Tollarp—Åhus.

Km.	Östra Skånes j., spårv. 1,435.	Pt. 21	Bt. 27	Bt. 29
	Fr. Malmö 20, 127	310	736	...
	Fr. Tollarp	540	1005	830
3	» Östra Vram	×548	1017	842
4	» Lyngsjö	×551	×1021	×846
8	Till Efveröd	602	1035	900
	Till Brösarp 129	1100	453	1100
	Till Ystad 131	...	636	...
	Fr. Efveröd	606	1050	930
9	» Gärds Lyngby	×609	×1054	×934
14	» Mjö	×620	×1108	×948
15	» Härnestad	×623	×1112	×952
18	» Ripa	×629	1121	1001
23	Till Åhus	640	1135	1015

Biljettpris enligt zontaxa B sid. 6. Genomgående zonberäkning med tab. 127, 129.

Åhus—Tollarp.

Km.	Östra Skånes järnv., spårv. 1,435.	Bt. 22	Pt. 28	Bt. 30
	Fr. Åhus	215	630	455
5	» Ripa	×226	×642	510
8	» Hörnestad	×232	×649	×518
9	» Mjö	×235	×653	×522
14	» Gärds Lyngby	×246	×705	×536
15	Till Efveröd	249	710	540
	Fr. Brösarp 129	919	502	502
	Fr. Ystad 131	712	...	330
	Fr. Efveröd	253	730	603
19	» Lyngsjö	×304	×745	×618
20	» Östra Vram	×307	×750	623
23	Till Tollarp	315	800	633
	Till Malmö 127, 20	541	1049	922

129. Hästveda-Långebro (Kristianst.)-Brösarp.

Km.	Östra Skånes järnv., spårv. 1,435.	Pt. 59	Pt. 61	Bt. 19	Gt. 39
	Fr. Stockholm 20 a	805	1000	...	...
	» Älmhult 20 a	451	959	323	...
	Fr. Hästveda	605	1110	535	320
7	» Glimminge	×619	×1124	550	351
12	» Broby	630	1135	602	416
16	» Gryt	|	|	×611	×428
19	» Vanås	644	×1149	617	446
23	» Hanaskog	656	1201	631	509
29	» Bjärlöf	×708	×1214	645	530
32	» Färlöf	718	1222	653	551
35	» Vinnö	×723	×1227	659	603
37	» Karpalund	730	1232	709	ank. 608
39	» Öllsjö	|	|	713	Söckend.
40	» Skepparslöf N.	736	×1239	722	
44	Till Långebro (Kristianstad)	743	1245	730	
	Till Landskrona 137	1050	550	...	...
	» Hälsingborg C. 127, 137	1115	615	...	...
	» Malmö 127, 20 a	1049	541	...	...
	» Sölvesborg 119	1155	325	1015	...
	» Karlshamn 119	1255	523	...	...
	» Ronneby 119	214	750	...	...
	» Karlskrona 119	315	940	...	...
	» Kalmar via Torsås 112	648	...	...	...

Km.		Pt. 33	Pt. 35			Gt 31	
	Fr. Kalmar via Torsås 112	...	720	...	...	1000	...
	» Karlskrona 119	...	1000	...	...	105	...
	» Ronneby 119	...	1100	...	...	215	...
	» Karlshamn 119	...	1223	...	...	350	...
	» Sölvesborg 119	...	727	...	...	502	...
	Fr. Långebro (Kristianstad)	800	345	...	...	830	...
48	» Åsumtorp	×806	×351	...	...	844	...
53	» Gärds Köpinge	×814	359	...	...	901	...
55	» Gringelstad	×817	×402	...	...	908	...
60	Till Efveröd	825	409	...	...	920	...
	Till Åhus 128	1135	640	...	...	1015	...
	Fr. Malmö 127	...	736	...	...	310	...
	Fr. Efveröd	829	418	...	...	950	...
65	» Vidtsköfle	×837	×420	...	...	1005	...
67	» Degeberga	842	426	...	...	1018	...
75	» Olseröd	×856	×440	...	...	1040	...
78	» Maglehem	×902	×446	...	...	1050	...
82	Till Brösarp	909	453	...	...	1100	...

Omnibus.				
Fr. Långebro	755	1032	1247	612
Till Kristianstad	805	1040	1255	620

Biljettpris enligt zontaxa B sid. 6. Minsta afgift är i II klass 45 öre och i III klass 30 öre. Genomgående zonberäkning med tab. 127, 128. Genomgående vagnar Hästveda—Ystad i N:o 59, 33, 36, 62. Genomgående vagnar Långebro (Kristianstad) Ystad i N:o 33, 34, 35, 36. D:o

Brösarp—Långebro (Kristianstad)—Hästveda.

Km.	Östra Skånes järnv., spårv. 1,435.	Pt. 34	Pt. 36			Gt. 32
	Fr. Brösarp	919	502	...	...	500
4	» Maglehem	×926	×509	...	...	512
7	» Olseröd	×932	×516	...	...	522
15	» Degeberga	947	530	...	...	546
17	» Vidtsköfle	×952	×534	...	...	557
22	Till Efveröd	1000	542	...	...	609
	Till Malmö 127	541	922	...	..	1049
	Fr. Åhus 128	630	455	...	...	...
	Fr. Efveröd	1004	546	...	...	639
27	» Gringelstad	×1012	×553	...	...	654
29	» Gärds Köpinge	1016	557	...	...	704
34	» Åsumtorp	×1024	×604	...	...	721
38	Till Långebro (Kristianstad)	1030	610	...	...	730
	Till Sölvesborg 119	1155	736	...	...	1155
	» Karlshamn 119	1255	841	...	...	1255
	» Ronneby 119	214	1002	...	...	214
	» Karlskrona 119	315	1115	...	...	315
	» Kalmar via Torsås 112	648	...	...	...	648

Km.		Pt. 60	Pt. 62	Bt. 20	Gt. 40
	Fr. Kalmar via Torsås 112	720	1000	...	...
	» Karlskrona 119	1000	105	...	...
	» Ronneby 119	1100	215	...	...
	» Karlshamn 119	1223	350	...	...
	» Sölvesborg 119	727	502	640	...
	» Malmö 20 b, 127	736	310	...	...
	» Hälsingborg C. 137	600	135	...	...
	» Landskrona 137	630	200	...	...
	Fr. Långebro (Kristianstad)	340	655	830	...
42	» Skepparslöf N.	348	703	843	Skd.
43	» Öllsjö	|	|	847	...
45	» Karpalund	357	713	857	1055
47	» Vinnö	×401	×716	902	1104
50	» Färlöf	407	×721	908	1116
53	» Bjärlöf	×414	×728	916	1132
59	» Hanaskog	431	744	933	1201
63	» Vanås	441	×753	944	1225
66	» Gryt	|	|	×949	×1233
70	» Broby	456	808	1000	1250
75	» Glimminge	×506	×818	1011	118
82	Till Hästveda	520	832	1025	140
	Till Stockholm 20 b	658	934	...	...
	» Älmhult 20 b	606	927	1204	...
	Fr. Kristianstad	740	810	325	640
	Till Långebro	750	820	335	650

131. Ystad—Brösarp.

Km.	Ystad—Eslöfs järnväg spårvidd 1,435.	Pt. 42	Pt. 44	Gt. 46	Pt. 46 A
	Fr. Malmö V. 135	...	1210	...	825
	» Trälleborg N. 158, 133	...	1158	...	803
	Fr. Ystad	712	330	510	Helgdagar 1023
	Ystad saltsjöbad	|	p	|	|
8	» Köpingebro	724	342	Söckendagar 621	1037
11	» Svenstorp	729	347	630	1047
19	Till Tomelilla	741	359	650	1059
	Till Simrishamn 154	950	720	1001	...
	Fr. Malmö S. J. 154	...	120	318	710
	Ystad—Brösarps j., spårv. 1,435.				
	Fr. Tomelilla	758	401	Söcken 731	Sön- o. H. 1100
25	» Spjutstorp	808	411	756	1102
28	» Onslunda	814	417	820	1114
35	Till S:t Olof	826	429	840	1125
	Fr. Simrishamn 154, 132	620	320	800	800
	Fr. S:t Olof	830	431	Skd. 905	S. o. H. 1128
41	» Hvitaby	841	440	932	1135
45	» Raflundabro	848	446	945	1141
49	Till Brösarp	855	452	955	1147

Biljettpris per km.: Enkel resa 6 öre i I och 3.5 i III kl. Tur o. retur 14 dagar 10,5 öre i I och 7 öre i III kl. I samtrafik taxa B sid. 6. Genomgående vagn Ystad—Långebro (Kristianstad) i N:o 41/34 o. 43/36. Anm. Inskrifningsafgift 20 öre för resgods under 25 kg. Anm. Tågen 45, 45 A o. 46 medf. end. III kl. personv.

Brösarp—Ystad.

Km.	Ystad—Brösarps järnväg spårvidd 1,435.	Pt. 41	Pt. 43	Gt. 45	Pt. 45 A
	Fr. Brösarp	914	512	506	620
4	» Raflundabro	920	518	520	627
8	» Hvitaby	929	527	dagar 545	637
14	Till S:t Olof	939	537	605	649
	Till Simrishamn 132, 154	1121	622	715	...
	Fr. S:t Olof	941	540	625	Helg- 654
21	» Onslunda	952	551	dagar 650	706
24	» Spjutstorp	957	556	708	712
30	Till Tomelilla	1005	605	719	722
	Till Malmö S. J. 154	250	942	950	950
	Fr. Simrishamn 154	S. o. H.	320	620	620
	Ystad—Eslöfs järnv., spårv. 1,435.				
	Fr. Tomelilla	1006	608	Söcken- 825	Sön- och 825
38	» Svenstorp	1017	618	852	852
41	» Köpingebro	1022	624	921	921
	Ystad saltsjöbad	a	a	|	|
49	Till Ystad	1034	636	938	930
	Till Malmö V. 135	235	935	...	...
	» Trälleborg N. 133, 158	313	936	...	...

132. Ystad—Gärsnäs—S:t Olof.

Km.	Ystad—Gärsnäs—S:t Olofs järnväg spårvidd 1,435.	Pt. 22	Pt. 24	Pt. 26	G. 28	P. 28a
	Fr. Malmö V. 135	...	1210	415	...	900
	Fr. Ystad	543	244	730	Söckendagar 905	och Helgdagar 1104
	» Ystad saltsjöbad	|	|	p	p	|
8	» Köpingebro	555	256	742	930	1116
14	» Glemmingebro	606	307	753	956	1127
17	» Hedvigsdal	612	313	759	1011	1133
20	» Löderup	618	319	805	1036	1141
25	» Borrby	629	331	817	1124	1155
31	» Hammenhög	640	341	827	1151	1205
36	Till Gärsnäs	649	350	836	1203	1215
	Till Simrishamn 154	715	413	1001	100	100
	Fr. Simrishamn 154	620	320	800	1205	1205
	Fr. Gärsnäs	659	354	832	Skd. 100	Sön- o. H. 1228
41	» Gyllebo	709	402	847	126	1236
50	Till S:t Olof	724	415	900	145	1250
	Till Långebro (Kristianstad) 129	1030	610			

Biljettpris pr km.: Enkel resa 6 öre i I o. 4 öre i III kl. Tur och retur (1 månad) 12 öre i I o. 8 öre i III kl. I samtrafik taxa B sid. 6. Anm. Inskrifningsafgift 20 öre för resg. under 25 kg. Tågen № 27 och 28 medföra endast III klass personvagnar.

S:t Olof—Gärsnäs—Ystad.

Km.	Ystad—Gärsnäs—S:t Olofs järnväg, spårvidd 1,435.	Pt. 21	Pt. 23	Pt. 25	G. 27	P. 27a
	Fr. Långebro (Kristianstad) 129	...	800	345	...	...
	Fr. S:t Olof	624	1030	548	dagar 255	dagar 915
9	» Gyllebo	636	1045	555	320	927
14	Fr. Gärsnäs	644	1054	608	332	935
	Till Simrishamn 154	715	1121	622	413	1001
	Fr. Simrishamn 154	620	1033	530	320	800
	Fr. Gärsnäs	650	1105	606	Söcken- 420	Sön- och Helg- 941
19	» Hammenhög	659	1114	615	442	950
25	» Borrby	712	1125	625	512	1000
30	» Löderup	724	1140	637	540	1012
33	» Hedvigsdal	730	1146	642	555	1018
36	» Glemmingebro	737	1152	649	628	1024
42	» Köpingebro	752	1202	704	745	1036
	Ystad saltsjöbad	a	|	|	p	|
50	Till Ystad	804	1214	718	800	1048
	Till Malmö V 135	1006	235	935	...	...

135. Malmö—Ystad.

Km.	Malmö—Ystads j., spårv. 1,435.	Gt. 69	St. 61	St. 63	St. 65	St. 67	Gt. 71 §	
	Fr. Stockholm 20 a	...	830	...	1000	...	...	...
	» Göteborg 148	...	132	...	...	846	...	...
	Fr. Malmö V.	450	900	1210	415	825	1240	...
	» Södervärn	506	907	1217	422	832	103	...
6	» Hindby	516	911	1221	426	836	115	...
11	» Oxie	528	918	1228	433	844	130	...
16	» Skabersjö	554	926	1236	441	852	215	...
21	Till Svedala	606	932	1242	447	859	229	...
	Till Trälleborg N. 145	808	1006	- 116	523	933	...	...
	Fr. Lund 145	...	846	1157	400	810	...	...
	Fr. Svedala	636	936	1246	451	905	300	...
28	Till Börringe	649	944	1254	459	913	316	...
	Till Östratorp 136	...	1055	SoH 300	612	1028	...	...
	Fr. Börringe	705	946	1258	501	915	350	...
34	» Näsbyholm	723	954	107	509	923	421	...
39	» Skurup	747	1001	116	516	930	528	...
44	Till Rydsgård	800	1008	125	523	937	537	...
	Fr. Trälleborg N. 158	609	750	1158	...	803	...	...
	Fr. Rydsgård	812	1009	127	524	938	552	...
49	» Rynge	826	1016	134	531	945	607	...
51	» Marsvinsholm	848	1019	137	534	948	623	...
55	» Charlottenlund	907	1026	144	541	954	642	...
63	Till Ystad	924	1040	158	555	1008	700	...

Biljettpris per km.: Enkel resa 6 öre i I o. 3,5 öre i III kl. Tur o. retur (14 dagar) 10,5 öre i I o. 7 öre i III kl. I samtrafik taxa B sid. 6. Anm. Inskrifningsafg. 20 öre för resg. under 25 kg.

Ystad—Malmö.

Km.	Malmö—Ystad j., spårv. 1,435.	Pt 62	St. 64	St. 66	St. 68	Gt. 70 §	Gt. 72*	Pt.) 72 a	
	Fr. Ystad	517	825	1255	745	450	110	325	...
8	» Charlottenlund	531	840	110	801	532	160	341	...
12	» Marsvinsholm	538	847	117	808	652	208	347	...
14	» Rynge	542	851	121	812	611	218	351	...
19	Till Rydsgård	550	857	127	818	625	231	359	...
	Till Trälleborg N. 158	...	1026	313	...	1026	602	622	...
	Fr. Rydsgård	551	858	129	819	638	241	402	...
25	» Skurup	602	906	137	828	733	316	413	...
29	» Näsbyholm	611	912	143	834	755	332	421	...
35	Till Börringe	621	920	151	843	811	348	431	...
	Fr. Ötratorp 136	...	810	1240	725	...	...	327	...
	Fr. Börringe	625	928	154	846	830	405	436	...
42	Till Svedala	634	931	202	855	848	418	446	...
	Till Trälleborg N. 145	808	1006	...	933	...	523	523	...
	Fr. Lund 145	...	846	1157	810	555	400	400	...
	Fr. Svedala	638	935	204	902	900	452	452	...
47	» Skabersjö	648	941	210	909	950	509	501	...
52	» Oxie	657	949	218	918	1012	533	510	...
57	» Hindby	703	955	224	924	1028	548	517	...
60	» Södervärn	710	1000	229	929	1150	617	528	...
63	Till Malmö V.	716	1006	235	935	1058	625	530	...
	Till Stockholm 20 b	646	...	658	849	...	...	...	...
	» Göteborg 148	742	752	...	420	...	...	...	...

* Söckendagar.) Sön- och Helgdagar.
§ Efter den 8/12 1912 endast Skd.
Anm. Tågen N:o 69, 70, 71, 72, medföra endast III klass personvagn.

Ystad—Tomelilla.

	P. 2	P. 22	G. 10	P. 42	S. 4	G. 28	P 28a	S. 6	B. 12	P. 24	P. 43	G. 46	S. 8	P. 26	P 46 a
Fr. Ystad	530	543	Skd. 600	712	738	Skd. 905	S. o. H. 1104	135	205	244	330	Skd. 510	650	730	S. o. H. 1023
» Köpingebro	542	555	625	724	751	920	1116	148	229	256	342	621	703	742	1037
» Svenstorp	547	...	640	729	756	...	...	153	245	...	347	630	708	...	1047
Till Tomelilla	559	...	700	741	808	...	...	205	303	...	359	650	720	...	1059

Tomelilla—Ystad.

	P. 21	B. 9	G. 45	P. 41	S. 1	P. 23	S. 3	S. 5	P. 43	P. 25	G. 27	G. 11	P. 27a	S. 7
Fr. Tomelilla	...	742	825	1006	1034	...	205	544	608	...	Skd. ...	Skd. 810	S. o. H. ...	1036
» Svenstorp	...	759	852	1017	1045	...	216	555	619	...	...	835	...	1047
» Köpingebro	752	806	921	1022	1050	1202	222	600	624	704	745	850	1026	1052
Till Ystad	804	819	926	1034	1102	1214	234	612	636	716	800	905	1048	1104

SV. KOMM. den 30 Nov. 1912.

136. Östratorp—Börringe.

Km.	Borringe—Östrat. j., spårv. 1,435.	Gt. 84 (Söckendagar)	Pt. 82	Pt. 86	Pt. 88	Pt. 84 a (Sön- o. helgd.)
	Fr. Östratorp	900	810	1240	725	321
3	» Äspö	920	818	1248	734	329
6	Till Klagstorp	930	826	1256	743	337
	Till Trälleborg N. 158	1026	1026	313	833	424
	Fr. Klagstorp	955	827	1257	744	339
8	» Jordberga	1035	832	102	750	345
11	» Hönsinge	1050	840	110	759	353
14	» Anderslöf	1125	851	121	811	405
16	» Stäfvesjö	1137	856	126	817	411
	» Grönalunds Tivoli	|	|	|	|	|
19	» Hafgård	1154	906	136	827	421
22	Till Börringe	1205	913	143	835	429
	Till Ystad 135	158	1040	555	1008	555
	» Malmö V. 135	...	1006	235	935	530

Biljettpris pr km.: Enkel resa 6 öre i I och 4 öre i III kl. Tur o. retur (1 månad) 12 öre i I o. 8 öre i III kl. Anm. Inskrifningsafgift 20 öre för resgods under 25 kg. Anm. Tagen № 83 och 84 söckend. medföra endast III kl. personvagn.

Börringe—Östratorp.

Km.	Börringe—Östrat. j., spårv. 1,435.	Gt. 83 (Söckendagar)	Pt. 81	Pt. 85	Pt. 87	Pt. 83 a (Sön- o. helgd.)
	Fr. Malmö V. 135	1210	900	415	825	1210
	» Ystad 135 ... § S. o. h. 325	1255	825	§Skd. 710	745	1255
	Fr. Börringe	200	950	506	918	157
3	» Hafgård	217	959	514	928	206
	» Grönalunds Tivoli	|	|	|	|	|
6	» Stäfvesjö	234	1007	522	937	214
8	» Anderslöf	255	1017	532	946	222
11	» Hönsinge	309	1025	540	955	230
14	» Jordberga	330	1033	548	1004	238
16	Till Klagstorp	336	1038	553	1010	×
	Fr. Trelleborg N. 158 ... † S. o. H.) Skd.	242 ...	938	†428)440	803	1158
	Fr. Klagstorp	400	1039	554	1010	244
19	» Äspö	414	1047	603	1019	252
22	Till Östratorp	423	1056	612	1028	300

137. Hälsingborg och Landskrona—Eslöf.

Km.	Station	St. 1 a	St. 17	Pt. 3	Pt. 7	Bt. 9 a	St. 19	Pt. 13	Gt. 15 (Söckendagar)
	Fr. Kristiania Ö.	...	:545	:545	...	...	...	744	...
	» Göteborg B:s 148	...	733	733	...	846	...	333	...
	» Ängelholm 147	...	735	735	955	254	...	804	...
	» Mölle	...	...	...	802	732	...	622	...
	» Höganäs Ö. 150	...	711	711	855	209	...	655	...
	Fr. Köpenh. Nordb.	...	657	657	1055	1222	...	600	...
	» » Österbro	...	608	608	948	1205	...	443	...
	» Helsingör Ångf.-stn	...	800	800	1202	315	...	748	...
	Till Hälsingborg »	...	822	822	1224	337	...	810	...
Km.	Landskr.o.Hälsingb. j., spårv. 1,435	St. 1 a	St. 17	Pt. 3	Pt. 7	Bt. 9 a	St. 19	Pt. 13	Gt. 15
	Fr. Hälsingborg C.	600	855	940	135	410	605	900	610
3	» Ramlösa	606	|	946	141	418	610	905	629
6	» Raus	611	|	951	146	427	|	910	646
10	» Gantofta	617	|	957	153	437	|	916	706
15	» Vallåkra	625	p914	1006	201	451	625	924	740
22	» Tågarp	636	p922	1016	212	507	p634	935	815
28	Till Billeberga	646	×929	1025	222	518	641	945	830
		Pt. 1 c	Dir. vagnar Hel-singb. C. Malmö		Pt. 6	Pt. 9 c	Bt. 22	Pt. 12	
	Fr. Billeberga	713		1033	227	532	701	950	900
31	» Asmundtorp	718		1038	233	538	708	955	918
39	Till Landskrona	730		1050	245	550	725	1005	935
		Pt. 1 b		Pt. 5	Pt. 4	Pt. 9 b	St. 21	Pt. 11	
Km.	Fr. Landskrona	630		1005	200	455	625	925	1018
8	» Asmundtorp	642		1018	213	509	×635	937	1042
11	Till Billeberga	647		1024	218	516	640	943	1050
		St. 1 a			Pt. 7	Bt. 9 a	St. 19	Pt. 13	
	Fr. Billeberga	649	×929	1030	225	528	641	948	1105
17	Till Teckomatorp	658	936	1040	235	539	648	958	1120
	Till Lund 148, 145	759	1021	1140	326	728	728	1058	...
	» Malmö 148	736	1028	1127	353	742	742	1112	...
	Fr. Göteborg 148	733	...	...	...	846	Dir. vagnar Hel-singb. C.—Malmö	333	...
	» Ängelholm 148	552	...	950	1215	300		817	...
	Fr. Teckomatorp	703	...	1050	237	546		1003	1155
22	» Marieholm	712	...	1100	246	600		1012	Skd. 1225
27	» Trollenäs	721	...	1110	255	615		1021	1255
32	Till Eslöf	730	...	1120	305	625		1030	110
	Till Ystad 134	1102	...	234	612	1104		...	...
	» Kristianstad 127	1035	...	...	602	1005		...	...
	» Karlskrona 127, 119	315	...	...	1115	...		...	...
	» Stockholm 20 b	646	...	...	658:	...		934:	...

Direkta vagnar gå sålunda: Mellan Hälsingborg C. och Malmö samt vice versa uti snälltågen № 17, 18, 19 a. 20. Mellan Landskrona o. Eslöf samt vice versa uti tågen № 14, 1 a, 4, 7, 8, 9 a, 11 o. 13.

Blandadt tåg biljettpris per km.: Enkel resa 5.25 öre i II o. 3.5 öre i III kl. I samtrafik taxa B sid. 6.

p betyder att tåget stannar för upptagande af resande till stationer bortom Teckomatorp
a » » » » afemnande » » fr. »

Billigaste och bekvämaste förbindelser mellan å ena sidan Helsingborg och Landskrona samt å andra sidan Stockholm m. fl. platser är via Eslöf.

Eslöf—Landskrona och Hälsingborg.

Km.	Station	Pt. 14	St. 18	Pt. 2	Pt. 6	Pt. 8	Dir. vagnar Malmö—Helsingborg C.	Pt. 10	Gt. 16 (Söckend.)
	Fr. Stockholm 20	:805	...	...	:1002	...		1027	...
	» Karlskrona 119, 127	...	...	...	...	1000		105	...
	» Kristianstad 127	...	...	810	...	250		625	...
	» Ystad 134	...	...	738	...	135		650	...
Km.	Landskr.o.Helsingb. j., spårv. 1,435	Pt. 14	St. 18	Pt. 2	Pt. 6	Pt. 8		Pt. 10	Gt. 16
	Fr. Eslöf	635	...	952	135	450		910	220
5	» Trollenäs	643	...	1000	145	458		918	255
10	» Marieholm	651	...	1008	155	506		926	325
15	Till Teckomatorp	659	...	1016	205	514		935	337
	Till Ängelholm 147	850	...	709	348	840	...	1150	502
	» Göteborg 147	742	...	757	...	...	St. 20	420:	...
	Fr. Lund 145, 147	610	902	902	102	330	604	838	330
	» Malmö 147	539	901	901	1252	355	604	817	326
	Fr. Teckomatorp	702	943	1019	210	518	653	937	407
21	Till Billeberga	711	×951	1028	221	527	700	946	422
		Pt. 1 c	Dir. vagnar Malmö Helsingborg C.	Pt. 3		Pt. 9 c	Bt. 22	Pt. 12	Söckendagar
	Fr. Billeberga	713		1033	227	532	701	950	...
24	» Asmundtorp	718		1038	233	538	708	955	...
32	Till Landskrona	730		1050	245	550	725	1005	...
		Pt. 1 b		Pt. 5	Pt. 4	Pt. 9 b	St. 21	Pt. 11	
Km.	Fr. Landskrona	630		1005	200	455	625	925	...
8	» Asmundtorp	642		1018	213	509	×635	937	...
11	Till Billeberga	647		1024	218	516	640	943	...
		Pt. 14		Pt. 2		Pt. 8	St. 20	Pt. 10	
	Fr. Billeberga	714	×951	1031	228	531	700	949	445
17	» Tågarp	722	a958	1040	242	540	a707	958	555
24	» Vallåkra	734	1006	1051	256	551	a715	1009	630
29	» Gantofta	742	|	1059	305	559	|	1017	650
33	» Raus	749	|	1105	313	605	|	1024	708
36	» Ramlösa	754	|	1109	319	610	730	1029	730
39	Till Hälsingborg C.	800	1027	1115	325	615	735	1035	745
	Fr. Hälsingb. Ångf.-stn	845	...	1123	357	658	851	...	...
	Till Helsingör »	907	...	1145	419	720	912	...	...
	» Köpenh. Nordb.	1045	...	148	533	1022	1022	...	...
	» » Österbro	1104	...	118	617	850	...	...	...
	Till Höganäs Ö. 150	1009	...	209	506	923	923	...	...
	» Mölle	1042	...	252	...	1000	1000	...	...
	» Ängelholm 148	919	...	731	450	905	905	1112	...
	» Göteborg B:s 148	142	...	757	...	...	...	420:	...
	» Kristiania Ö.	943	...	...	...	...	...	1200:	...

Se Aktie-Bolaget Stockholms Handelsbanks annons på Statens Järnvägsbiljetter. Vänd på biljetten!

139. Veinge—Markaryd—Hässleholm.

Km.	Markaryd—Veinge j., spårv. 1,435.	Gt. 1 II III	Bt. 3 II III	Gt. 5 III	Bt. 7 II III	St. 9 II III
	Fr. Göteborg B:s 148	...	733	...	846	1212
	» Halmstad 148	*	532	746	1255	519
	» Laholm 148	Skd.	635	827	1218	254
	Fr. Veinge	...	651	915	150	601
7	» Skogaby	...	706	936	205	×612
15	» Knäred	...	729	1010	225	625
	» Putsered	...	×	×	×	×
25	» Majenfors	...	753	1036	246	×641
30	» Råstorp	...	806	1050	257	×648
35	Till Markaryd	...	817	1102	307	656
	Till Ljungby 146	...	1215	...	526	...
	Fr. Ljungby 146	...	...	...	1041	402
Km.	Fr. Markaryd (Hässleholm-Markaryd järnväg, spårvidd 1,435.)	500	827	...	314	658
8	» Emmaljunga	524	847	...	331	713
14	» Vittsjö	549	904	...	348	724
21	» Bjärnum	616	925	...	406	738
27	» Mala	635	941	...	419	×750
32	» Vankifva	649	953	...	430	×759
37	Till Hässleholm	701	1004	...	440	808
	Till Kristianstad 124	950	1200	...	610	910
	» Malmö 20 a	1049	1258	...	808	936

Biljettpris.

Kilom.	Enkel bilj. II	III
1—5	0,30	0,20
6—7	0,45	0,30
8—10	0,60	0,40
11—12	0,75	0,50
13—15	0,90	0,60
16—17	1,05	0,70
18—20	1,20	0,80
21—22	1,35	0,90
23—25	1,50	1,00
26—27	1,65	1,10
28—30	1,80	1,20
31—32	1,95	1,30
33—36	2,10	1,40
36—37	2,25	1,50

Hässleholm—Markaryd—Veinge.

Km.	Hässleh.—Markar. j., spårv. 1,435.	Gt. 2 III	Bt. 4 II III	St. 6 II III	Gt. 8 II III	St. 10 II III
	Fr. Malmö 20 b	...	...	840	300	600
	» Kristianstad 124	...	525	1005	400	720
	Fr. Hässleholm	...	724	1110	522	827
5	» Vankifva	...	736	×1120	537	×837
10	» Mala	...	749	×1130	553	×847
16	» Bjärnum	...	808	1148	621	859
23	» Vittsjö	...	829	1158	650	912
29	» Emmaljunga	...	845	×1209	714	×923
37	Till Markaryd	...	903	1224	733	937
	Till Ljungby 146	...	1215	525	...	...
	Fr. Ljungby 146	...	...	1041	...	402
Km.	Fr. Markaryd (Markaryd—Veinge järnväg, spårvidd 1,435.)	630	910	1226	...	939
5	» Råstorp	643	922	×1236	...	×947
10	» Majenfors	658	933	×1244	...	×954
	» Putsered	×	×	×	...	×
20	» Knäred	737	957	101	...	1010
28	» Skogaby	758	1014	×115	...	×1022
35	Till Veinge	813	1028	127	...	1033
	Till Göteborg B:s 148	142	142	757	...	420:
	» Halmstad 148	918	1056	334	...	1105
	» Laholm 148...* O. o. L., S. o. H.	827	137	137	...	*1152

Hälsingborg—Råå—Ramlösa järnväg.

141 *Gällande fr. o. m. d. 1 Sept. 1912—31 Maj 1913.* **Elektriska motorvagnståg.**

Från Hälsingborg: Afgår till Ramlösa kl. 730, 830, 930, 1030, 1130, 1230, 130, 230, 330, 430, 530, 630, 730, 830, 930, 1030, 1130, 1130 (till Triangeln).
Afgår till Råå kl. 700, 800, 900, 1000, 1100, 1200, 100, 200, 300, 400, 500, 600, 700, 800, 900, 1000, 1100, ***1200.
Från Ramlösa: Afgår till Hälsingborg kl. *705, 805, 905, 1005, 1105, 1205, 105, 205, 305, 405, 505, 605, 705, 805, 905, 1005, 1115.
Afgår till Råå kl. *705, 805, 905, 1005, 1105, 1205, 105, 205, 305, 405, 505, 605, 705, 805, 905, 10,05, 1100.
Från Råå: Afgår till Hälsingborg kl. 620, 730, 830, 930, 1030, 1130, 1230, 130, 230, 330, 430, 530, 630, 730, 830, 930, 1030, ***1130.
Afgår till Ramlösa kl. **620, 730, 830, 930, 1030, 1130, 1230, 130, 230, 330, 430, 530, 630, 730, 830, 930, 1030.

* Går endast söckendagar. ** Tågförbindelse i Triangeln endast söckendagar. ***Går endast sön- och hälgdagar samt lördagar.

För trafik mellan Råå och Ramlösa samt tvärtom äger tågombyte rum i Triangeln.

Godståg, söckend., mell. Hälsingborg (V. Bredgat.)—Råå.
Fr. V. Bredgatan afg. till Råå kl. 545, 745, 115, 640.
Fr. Råå afg. till V. Bredgatan » 520, 700, 1200, 600.

140. Klippan—Eslöf.

Km.	Klippan—Eslöfs j., spårv. 1,435.	Pt. 25 II III	Gt. 29 II III	St. 31 II III	Bt. 33 II III	Bt. 21 II III	
	Fr. HälsingborgC. 142	650	840	245	530	935	...
	» Hässleholm 142	617	1110	†1145	525	820	...
	» Ängelholm S.J. 144	625	945	253	...	802	...
	» Östra Ljungby 144	712	1036	327	...	832	†Skd.
	Fr. Klippan	753	1240	345	644	1022	...
10	Till Ljungbyhed	808	100	405	652	×1043	...
	Fr. Ljungbyhed	809	112	416	700	×1043	...
14	» Skäralid	×817	128	433	×709	×1050	...
19	» Röstånga	825	148	455	718	×1057	...
24	Till Billinge	×833	200	509	×727	1105	...
	Fr. Billinge	×833	210	519	×727	...	...
31	» Trolleholm	×843	230	539	×740	...	...
37	» Stabbarps gr.	×852	253	602	×750	...	...
40	Till Eslöf	858	300	610	755	...	...
	Till Landskrona 137	1050	550	...	1025	...	...
	» Kristianstad 127	*1055	602	...	1005	...	...
	» Lund	935	421	724	852	...	...
	» Malmö 20 a	1004	450	808	922	...	...
	» Ystad 134	1102	612	...	1104	...	...

Biljettpris per km.: Enkel resa 8 öre i I, 6 öre i II och 4 öre i III kl. Sön- o. Helgd. gäller biljett 1 1/2 gånger afgiften för enkel biljett fram och åter. I samtrafik taxa D sid. 6.

* Hörby.

Eslöf—Klippan.

Km.	Klippan—Eslöfs j., spårv. 1,435.	Bt. 22 II III	Bt. 28 II III	Gt. 30 II III	Gt. 32 II III	Pt. 34 II III	Bt. 24 II III	
	Fr. Ystad 134	...	738	...	135	205	205	...
	» Malmö 20 b	...	840	...	310	710	600	...
	» Lund	...	910	...	340	737	632	...
	» Kristianstad 127	...	810	...	...	625	250	...
	» Landskrona 137	...	630	...	200	455	455	...
	Fr. Eslöf	...	1025	...	412	820	702	...
3	» Stabbarps gr.	...	1032	...	427	×825	×707	...
9	» Trolleholm	...	1044	...	446	×835	×716	...
16	Till Billinge	...	1057	...	500	×845	726	...
	Fr. Billinge	600	1059	203	510	×845	...	...
21	» Röstånga	617	1110	220	525	×852	...	...
26	» Skäralid	633	1119	227	535	×858	...	...
30	Till Ljungbyhed	644	1128	247	544	905	...	...
	Fr. Ljungbyhed	652	1130	255	551	906	...	...
40	Till Klippan	712	1107	316	610	912	...	...
	Till Östra Ljungby 144	756	1231	...	658	935	...	...
	» Ängeholm S.J. 144	842	107	...	730	1007	...	...
	» Hässleholm 142	847	445	445	751	1125	...	...
	» HälsingborgC. 142	815	720	Skd. 650	800	1015	...	...

142. Hälsingborg—Hessleholms järnvägs tidtabell se sid. 39.

143. Landskrona—Käflinge—Sjöbo.

Km.	Landskrona—Käflinge järnv., spårv. 1,435.	Pt. 9	Pt. 5	Pt. 11	Bt. 1	Pt. 7	Pt. 3
	Fr. Landskrona	645	910	216	325	627	935
5	» Häljarp	653	918	224	338	634	945
10	» Saxtorp	701	927	232	352	641	953
12	» Annelöf	705	931	236	404	644	957
15	» Dösjöbro	715	943	244	419	650	1007
17	» Dagstorp	720	947	248	428	653	1011
21	Till Käflinge	728	954	256	436	700	1019
	Till Malmö 148	824	1028	353	527	742	1112
	» Lund 145	759	1021	326	521	728	1058
	» Staffanstorp 145	824	1209	414	...	825	...
	» Svedala 145	930	1241	446	...	856	...
	» Trälleborg N. 145	1006	116	523	...	933	...
	Fr. Göteborg B:s 148	733	...	...	...	846	...
	» Halmstad 148	418	...	746	...	1255	...
	» Ängelholm 148	552	...	1215	...	300	...
	» Hälsingborg C. 137	600	...	136	...	605	...
	Landskrona—Käflinge—Sjöbo järnv., spårv. 1,435.					Bt. 7	
	Fr. Käflinge	740	...	302	...	710	Und. tiden 1/10—15/12.
23	» Rinnebäck	747	...	309	...	718	
25	» Krutmöllan	754	...	316	...	726	
27	» Lilla Harrie	804	...	323	...	737	
30	Till Örtofta	810	...	329	...	743	
	Fr. Stockholm 20 a	:805	...	...	...	...	
	» Hässleholm 20	634	...	243	...	514	
	» Eslöf 20 a	742	...	355	...	649	
	» Malmö 20 b	736	...	310	...	710	
	» Lund 20 b	806	...	340	...	737	
	Fr. Örtofta	822	...	408	...	810	810
33	» Hviderup	828	...	414	...	812	817
36	» Gårdstånga	834	...	419	...	834	824
39	» Flyinge	840	...	425	...	847	831
42	» Holmby	846	...	431	...	857	838
44	» Frosta-Hammarlunda	850	...	435	...	904	843
47	» Hunneberga	857	...	440	...	914	850
61	Till Harlösa	906	...	447	...	922	858
	Fr. Lund S:a 153	820	...	351	...	835	...
	Fr. Harlösa	907	...	449	...	930	901
55	» Täpperöd	915	...	456	...	941	910
59	» Öved	927	...	506	...	956	921
66	Till Sjöbo	940	...	520	...	1010	935
	Till Ystad 154, 134	1102	...	1104	...	...	...
	» Simrishamn 154	1121	...	1101	...	...	...

Zontaxa.

Zon	Km.	Enkel bilj. II	III
1 1/2	1—7	0,45	0,30
2	8—10	0,60	0,40
2 1/2	11—12	0,75	0,50
3	13—15	0,90	0,60
3 1/2	16—18	1,05	0,70
4	19—21	1,20	0,80
4 1/2	22—23	1,35	0,90
5	24—25	1,50	1,00
5 1/2	26—28	1,65	1,10
6	29—31	1,80	1,20
6 1/2	32—33	1,95	1,30
7	34—36	2,10	1,40
7 1/2	38—40	2,25	1,50
8	41—42	2,40	1,60
8 1/2	43—44	2,55	1,70
9	45 46	2,70	1,80

Direkt vagn Landskrona—Malmö i tågen 5 o. 7. Biljettpris pr km.: Enkel resa 6 öre i I och 4 öre i III kl. I samtrafik enligt ofvanstående taxa. Direkt vagn Malmö—Landskrona i tågen 8 o. 6. † Under tiden 1/10—15/12 är afgångstiden fr. Sjöbo för tåg № 8 kl. 630.

Sjöbo—Käflinge—Landskrona.

Km.	Landskrona—Käflinge—Sjöbo järnv., spårv. 1,435.	Bt. 4	Pt. 8	Bt. 12	Pt. 2	Pt. 10 (1/10—15/12)	Bt. 10 (Fr. 16/12)
	Fr. Simrishamn 154	...	...	...	620	1205	(S.o.H. 320)
	» Ystad 134, 154	...	(S.o.H. 530)		600	735	(S.o.H. 330)
	Fr. Sjöbo	...	†600	...	1055	625	550
7	» Öved	...	643	...	1109	632	608
11	» Täpperöd	...	654	...	1119	642	621
15	Till Harlösa	...	702	...	1127	657	629
	Till Lund S:a 153...†S.o.H. 752	...	752	...	†245	...	717
	Fr. Harlösa	...	707	...	1130	659	636
19	» Hunneberga	...	716	...	1139	708	647
22	» Frosta-Hammarlunda	...	720	...	1146	721	656
24	» Holmby	...	725	...	1151	730	703
27	» Flyinge	...	730	...	1158	727	712
30	» Gårdstånga	...	735	...	1205	734	726
33	» Hviderup	...	741	...	1211	740	736
36	Till Örtofta	...	747	...	1217	746	742
	Till Lund 20 a	...	809	...	1238		853
	» Malmö 20 a	...	836	...	1258		922
	» Eslöf 20 b	...	834	...	106		805
	» Hässleholm 20 b	...	1008	...	322		1157
	» Stockholm 20 b	...	Bt.	...	Bt.		Pt.
	Fr. Örtofta	...	830	...	1256	Und. tiden 1/10—15/10	841
39	» Lilla Harrie	...	847	...	110		847
41	» Krutmöllan	...	857	...	118		851
43	» Rinnebäck	...	907	...	127		855
45	Till Käflinge	...	912	...	132		900
	Till Ängelholm 148	...	709	...	348	...	1150
	» Hälsingborg C 137	...	1027	...	325	...	1035
	» Halmstad 148	...	334	...	720	...	129:
	» Göteborg B:s 148	...	757	...	...	...	420:
	Fr. Trälleborg N. 145	...	600	900	...	345	...
	» Svedala 145	...	639	938	...	450	...
	» Staffanstorp 145	...	833	1010	...	535	...
	» Lund 145	610	902	1046	102	604	838
	» Malmö 148	539	901	1032	1252	604	817
	Landskrona—Käflinge järnv., spårv. 1,435.		Pt.		Pt.		
	Fr. Käflinge	640	933	1126	145	640	909
49	» Dagstorp	658	939	1135	153	646	917
51	» Dösjöbro	714	944	1145	158	651	922
54	» Annelöf	728	953	1158	208	657	932
56	» Saxtorp	737	958	1208	218	701	937
61	» Häljarp	750	1006	1220	226	708	946
66	Till Landskrona	800	1015	1230	235	715	955

Genomgående tåg emellan Varberg och Kinnared. Afgift för resgodsöfvervikt 10 öre pr 10 kg. för zon 1—6, därefter 20 öre pr 10 kg. Zontaxa B tillämpas såväl i lokaltrafik som i samtrafik med andra järnvägar. Tur- och returbilj. till lägre pris mellan några stationer.

81. Varberg-Ätran-Kinnared.

Km.	Varberg—Ätrans järnv., spårv. 1,435.	Bt. 61	Pt. 63	Pt. 65
	Fr. Varberg Norra	541	1210	615
5	Träslöf	×	×	×
7	Hunestad	×	×	×
10	» Grimeton	617	1233	636
14	» Rolfstorp	642	1242	644
17	Obbhult	×	×	×
21	Åkulla	×	×	×
26	» Skinnarlyngen	725	110	711
31	Till Ullared	736	120	720
	Till Holsljunga 91	1046	245	922
	» Limmared 91	1216	354	...
	» Falkenberg 91	...	325	845
	Fr. Limmared 91	...	1012	450
	» Holsljunga 91	530	1156	559
	» Falkenberg 91	...	1210	535
	Fr. Ullared	800	146	730
38	Spetsebo	×	×	×
41	» Gällared	833	212	753
45	Silfvergärde	×	×	×
49	Till Ätran	852	230	810
	Halmstad—Nässjö järnv.	Gt. 61	Gt. 63	
	Fr. Ätran	920	320	...
55	» Fegen	947	447	...
58	Skogsgärde	×	×	...
64	Åhylte	×	×	...
67	Till Kinnared	1020	420	...
	Till Halmstad 95, 96	1237	1000	...
	» Landeryd 95, 96	1055	532	...
	» Värnamo 95, 96	...	703	...
	» Jönköpings H. 95, 96	...	925	...
	» Nässjö 95, 96	...	933	...

Kinnared—Ätran—Varberg.

Km.	Station			
	Fr. Nässjö 95, 96	...	658	...
	» Jönköpings H. 95, 96	...	700	...
	» Värnamo 95, 96	...	923	...
	» Landeryd 95, 96	...	1056	1200
	» Halmstad 95, 96	...	920	350
Km.	Halmstad Nässjö järnv.		Gt. 62	Gt. 64
	Fr. Kinnared	...	1125	513
3	Åhylte	...	×	×
9	Skogsgärde	...	×	×
12	» Fegen	...	1212	605
18	Till Ätran	...	1227	620
	Varberg—Ätrans järnv., spårv. 1,435.	Pt. 66	Pt. 62	Bt. 64
	Fr. Ätran	618	1246	635
22	Silfvergärde	×	×	×
26	» Gällared	638	101	702
29	Spetsebo	×	×	×
36	Till Ullared	658	121	724
	Till Holsljunga 91	1046	245	922
	» Limmared 91	1216	354	...
	» Falkenberg 91	845	325	845
	Fr. Limmared 91	...	1012	450
	» Holsljunga 91	530	1156	559
	» Falkenberg 91	...	1210	535
	Fr. Ullared	708	145	749
41	» Skinnarlyngen	719	153	804
46	Åkulla	×	×	×
50	Obbhult	×	×	×
53	» Rolfstorp	747	218	848
57	» Grimeton	756	224	905
60	Hunestad	×	×	×
62	Träslöf	×	×	×
67	Till Varberg Norra	815	242	931

142. Hässleholm—Hälsingborg.

Biljettpris per km.: Enkel resa 8 öre i I, 6 öre i II och 4 öre i III kl. I samtrafik taxa D sid. 6. Sön- och helgd. gäller biljett 1½ gånger afgiften för enkel biljett fram och åter.

Genomgående vagnar: Hälsingborg—Jönköping H. i № 82/81; Hälsingborg—Strömsnäs br. i № 84/83. Sofvagn: Hälsingborg—Stockholm C i № 52/12; Stockholm C.—Hälsingborg i № 11/51.

Km.	Hälsingborg—Hässleholms järnv., spårv. 1,435.	Bt. 59 II III	St. 51 I II III		St. 53 I II III	Gt. 63 III	Pt. 55 I II III	St. 57 I II III	Gt. 65 III	Gt. 61 III
	Fr. Stockholm C. 20 a	...	:805	...	:1000	...	...	1027	...	...
	» Jönköping 24, 20 a	...	:854	...	556	...	750	401	...	...
	» Malmö 20 b	...	...	...	840	...	300	600	...	...
	» Kristianstad 124	...	525	...	1005	...	400	720	...	...
	Fr. Hässleholm	...	617	...	1110	200	525	820	...	1145
5	» Finja	...	×625	...	×1118	220	×534	×828	...	1210
12	» Tyringe	...	×635	...	1130	256	547	×838	...	1255
18	» Västra-Torup	...	×644	...	×1141	322	×558	×847	...	130
25	» Perstorp	...	×654	...	1152	410	611	×857	...	220
32	» Hyllstofta	...	×703	...	×1202	428	×624	×907	...	245
42	Till Klippan	...	715	...	1216	448	641	920	...	305
	Till Östra Ljungby 144	...	756	...	1231	...	656	935	...	324
	» Ängelholm 144	...	842	...	107	...	730	1007	...	625
	Fr. Klippan 140	525	716	...	1220	...	645	921	120	344
47	» Kvidinge	528	×723	...	×1227	...	×654	×928	143	405
51	» Kärreberga	532	729	...	|	...	×701	|	200	420
53	Till Åstorp	535	733	...	1236	...	706	938	205	426
	Till Ängelholm 148	...	850	...	109	...	840	1012	348	502
	» Göteb. B:s 148	...	742	...	757	...	420:	420:	...	...
	» Höganäs Ö. 150	...	842	...	209	...	923	...	506	...
	» Landskrona 151	746	933	Bt. 83 II III	312	St. 81 II III	948	...	427	...
	» Malmö C. 148	736	1028		353		931	...	527	...
	Fr. Jönköpings H. 96, 95, 146	*Tågombyte i Kärreberga	...	...	...	700	...	...	...	...
	» Värnamo 146		...	...	...	930	...	...	...	...
	» Strömsnäs bruk 146		*500	500	...	1147	307	423	...	...
	» Markaryd V. 146		*531	531	...	1212	356	516	...	...
	Fr. Åstorp	620	738	907	1240	↓200	710	932	230	450
56	» Gunnarstorp	630	×741	913	×1245	206	×715	×944	240	500
59	Till Bjuf	636	×746	919	×1250	211	722	×948	246	507
	Fr. Bjuf	651	×745	924	×1250	212	723	×948	315	535
63	» Mörarp	716	751	935	×1257	×219	732	×953	336	558
68	» Påarp	730	800	948	106	×226	743	1002	355	618
72	» Ramlösa brunn	740	×806	958	×112	×232	751	×1007	408	630
74	» Ramlösa	745	|	a1002	a115	a235	a754	a1010	417	640
77	Till Hälsingborg C.	753	815	1010	120	240	800	1015	425	650
	Fr. Hälsingborg Ångf.-stn	845	845	1123	357	357	852	1100	Lörd.	658
	Till Hälsingör »	907	907	1145	419	419	912	1122		720
	» Köpenhamn Österbro	1104	1104	118	612	612	...	†Öfver Vamdrup.	...	856
	» » Nordbang.	1045	1045	148	533	533	1029		...	...
	» Lübeck	722	722	...	508:	508:	...		...	...
	» Hamburg H. via Gjedser	823	823	...	615:	615:	†1131:		...	...
	» Berlin (Stettin) » »	855	855	...	638:	638:	...		...	..

St. 51: Sofvagn I och II klass Stockholm—Hälsingborg C. — Gt. 63: Sön- o. helgdagar. — Gt. 65: Söckend. tillsvidare. — Gt. 61: Söckendagar.

Billesholm—Bjuf.

Km	Biljettpris II	III	Hälsingborg—Hässleholms järnv., spårv. 1,435.	Skd. № 71 II III	Dagl. № 73 II III	Skd. № 77 II III	S.o.H. № 79 II III
			Fr. Billesholm	615	850	136	655
5	0,30	0,20	Till Bjuf	635	910	156	715
			Till Hälsingborg C. 142	753	1010	240	800
			» Hässleholm 142	847	1232 / 110 S.o.H.	445	1125

Bjuf—Billesholm

Km	Biljettpris II	III	Hälsingborg—Hässleholms järnv., spårv. 1,435.	Skd. № 72 II III	№ 74 II III	Dagligen № 78 II III
			Fr. Hässleholm 142	617	...	525
			» Hälsingborg C. 142	650	840	720
			Fr. Bjuf	746	950	712
5	0,30	0,20	Till Billesholm	806	1010	802

Hälsingborg—Hässleholm.

Km.	Hälsingborg—Hässleholms järnv., spårv. 1,435.	St. 54 I II III	Bt. 66 II III	St. 82 II III	St. 56 I II III	Pt. 58 I II III	Bt. 84 II III	St. 52 I II III	Gt. 62 III	Gt. 60 III
	Fr. Berlin (Stett.) via Gjedser	...	...	:1108	:1108	...	...	...	...	...
	» Hamburg H. » »	...	...	:1130	:1130	...	...	*705	...	...
	» Lübeck » »	...	...	1235	1235	...	...	...	...	...
	» Köpenhamn Nordbang.	...	657	1055	1222	...	441	600	...	...
	» » Österbro	...	608	948	1205	...	443	...	...	...
	» Hälsingör Ångf.-stn	...	800	1202	201	...	620	748	...	...
	Till Hälsingborg »	...	822	1224	223	...	642	810	...	...
	Fr. Hälsingborg C.	650	840	128	245	530	700	935	545	516
3	» Ramlösa	p656	p848	p133	p250	p535	p701	|	603	540
5	» Ramlösa brunn	×700	×853	×136	×253	×538	×710	×943	615	550
9	» Påarp	×708	×904	×143	×259	547	×718	949	728	611
14	» Mörarp	×715	915	×150	×306	×557	732	×957	752	630
18	Till Bjuf	×721	924	156	312	603	740	×1002	802	640
	Fr. Bjuf	×721	936	157	313	604	741	×1002	825	655
21	» Gunnarstorp	×726	×942	206	×317	×609	×747	×1006	835	|
24	Till Åstorp	730	949	211	322	615	752	×1011	844	710
	Till Markaryd V. 146 … † Tågombyte	954	†735	355	...	...	1012	...	...	...
	» Strömsnäs bruk 146 … i Kärreberga	1028	235	423	...	...	1050	...	...	...
	» Värnamo 146	...	...	650	...	...	...	...	...	...
	» Jönköpings H. 145, 95, 96	...	...	925	...	...	...	...	...	...
	Fr. Malmö C. 147	...	740	...	1252	326	...	604	740	...
	» Landskrona 151	...	717	...	212	...	...	810	717	...
	» Höganäs Ö. 150	624	855	...	209	...	...	655	711	...
	» Göteb. B:s 148	733	...	...	846	...	...	333	...	...
	» Ängelholm 147	557	950	...	300	...	...	817	750	...
	Fr. Åstorp	733	1008	...	324	620	...	1012	910	730
26	» Kärreberga	|	1013	...	|	625	...	|	920	740
30	» Kvidinge	×742	×1020	...	×334	×631	...	×1020	940	755
35	Till Klippan	749	1030	...	341	640	...	1027	951	807
	Fr. Ängelholm 144	625	...	...	253	...	...	802	945	...
	» Östra Ljungby 44	712	...	...	327	...	...	832	1036	...
	Fr. Klippan 140	750	Resande till linjen Hyllstofta—Hässleholm kunna fortsätta med tåg n:r 62, afg. 1055.		343	650	...	1028	↓1055	1056
45	» Hyllstofta	×804			×358	×704	...	×1041	1128	1128
52	» Perstorp	×814			409	×714	...	×1051	1235	1205
59	» Västra-Torup	×823			×419	×724	...	×1100	114	1223
65	» Tyringe	×831			×428	×733	...	×1108	150	1245
72	» Finja	×840			×438	×743	...	×1117	220	100
77	Till Hässleholm	847			445	751	...	1125	232	110
	Till Kristianstad 124	950	...	...	610	910	...	...	520	...
	» Malmö 20 a	1049	...	...	808	936	...	...	450	...
	» Jönköping 20 b, 24	707	...	...	1044	...	...	745:	...	...
	» Stockholm C. 20 b	646	...	...	658:	...	...	934:	...	...

St. 52: I och II klass Hälsingborg—Stockholm; Sofvagn. — Gt. 62: *Via Korsör; Söckendagar; Skd.; Sön- o. Helgd. — Gt. 60: Söckendagar t. v.; Skd. t. v.

STOCKHOLMS TRANSPORT- OCH BOGSERINGS AKTIEBOLAG

Kontor: Stadsgården 14 & 16.

verkställer bogseringar och pråmtransporter i svenska innanvatten och på Östersjön samt utför varfsarbeten.

Telefoner: Riks 136, 6546. Allm. 30500, 3843. Telegrafadress: Transportbolag.

Se Aktie-Bol. Stockholms Handelsbanks annons på Statens Järnvägsbiljetter. Vänd på biljetten!

145. Trälleborg—Lund—Käflinge.

Biljettpris pr km. Enkel resa 6,75 öre i I och 4,5 öre i III kl. Biljettpriser för resor mellan Trälleborg å ena sidan samt Lund och Käflinge å andra sidan äro betydligt nedsatta. Likaledes säljas tur- och returbiljetter III kl., gällande för dagen, mellan Fjärdingslöf och Trälleborg samt mellan Ahlstad och Trälleborg till nedsatt pris. I samtrafik taxa B. sid. 6.

⊙ Tågen № 20 och 21, som äro personförande Staffanstorp—Lund, medföra endast 3 kl. vagnar och gå endast söckend. å linjen Lund—Käflinge.

Km.	Lund—Trälleborgs järnv., spårv. 1,435.	№ 2		⊙ № 20	№ 4		№ 6	№ 8		№ 10
	Fr. Trälleborg N.	600	...	540	900	...	200	345	...	822
7	» Fjärdingslöf	612	...	622	912	...	211	405	...	834
11	» Ahlstad	621	...	647	922	...	220	419	...	845
13	» Marieberg	625	...	703	926	...	224	427	...	850
18	Till Svedala	633	...	718	934	...	232	437	...	858
	Till Malmö V. 135 *S.o.H. 530	716	...	...	1006	...	...	*625	...	935
	Fr. Ystad 135 … † S.o.H. 325	512	...	...	825	...	1255	†110	...	745
	Fr. Svedala	639	...	747	938	...	234	450	...	908
	» Bökebergsslätt	|	...	|	|	...	|	|	...	|
25	» Holmeja	651	...	818	951	...	246	508	...	916
30	Till Klågerup	659	...	825	1000	...	254	517	...	925
	Fr. Klågerup	700	...	839	1000	...	254	521	...	925
35	Till Staffanstorp	708	...	851	1008	...	302	530	...	934
	Fr. Simrishamn 154	...	№ 12	...	620	№ 22	1205	...	...	630
	Fr. Staffanstorp	709	838	915	1010	223	302	535	...	935
41	» Hospitalet	×	|	|	×	×	|	×	...	×
43	Till Lund	722	845	940	1023	238	315	550	...	950
	Till Stockholm 20 b	646	...	...	...	...	658	...	...	934

Km.	Lund—Käflinge j., spårv. 1,435.	№ 18					№ 14			№ 16	
	Fr. Lund	610	741	902	958	1046	102	330	604	838	1008
48	» Vallkärra	618	749	911	1016	1054	118	338	617	847	1016
51	» Lackalänga	623	754	917	1028	1059	129	343	624	853	1021
54	Till Käflinge	628	759	923	1034	1104	135	348	630	858	1026
	Till Hälsingborg C. 148	800	1027	1027	...	...	325	615	735	1035	...
	» Landskrona 143	800	1015	1015	...	1230	235	...	715	909	...
	» Ängelholm 148	850	916	...	...	109	348	502	840	...	1150
	» Halmstad 148	...	1056	...	...	334	720	720	1106	...	129
	» Göteborg B:s 148	...	742	...	...	757	...	...	...	...	420

Käflinge—Lund—Trälleborg.

Km.	Lund-Käflinge järnv. spårv. 1,435.	№ 13	№ 11	№ 3	№ 5	⊙ № 21	№ 7	№ 15	№ 9	№ 17	№ 19
	Fr. Göteborg B:s 148	...	733	...	...	...	...	846	...	333	...
	» Halmstad 148	532	418	...	746	...	...	1255	...	625	...
	» Ängelholm 148	750	557	...	950	...	1215	300	...	750	817
	» Hälsingborg C. 137, 148	855	600	...	940	...	135	...	605	...	900
	» Landskrona 143	910	645	...	910	...	215	325	627	...	935
	Fr. Käflinge	1001	737	820	1120	1226	305	450	708	913	1040
3	» Lackalänga	1006	742	826	1126	1235	311	500	714	918	1045
6	» Vallkärra	1012	750	832	1131	1248	317	511	720	923	1050
11	Till Lund	1021	759	840	1140	100	326	521	728	931	1058
	Fr. Stockholm 20 a	...	...	825	...	1000	1000	...	...	...	...
	Lund—Trälleborgs järnv., spårv. 1,435.	№ 1						№ 23			
	Fr. Lund	555	812	846	1157	128	400	333	810	...	...
13	» Hospitalet	×	|	×	|	×	|	×	×	...	...
19	Till Staffanstorp	610	824	859	1209	148	414	348	825	...	...
	Till Simrishamn 154	...	1121	...	...	413	...	730	...	...	...
	Fr. Staffanstorp	618	...	900	1211	424	415	...	825	...	...
24	Till Klågerup	628	...	908	1219	437	423	...	834	...	...
	Fr. Klågerup	634	...	909	1219	450	424	...	834	...	...
29	» Holmeja	652	...	918	1228	527	433	...	843	...	...
	» Bökebergsslätt	|	...	|	|	|	|	...	|	...	...
36	Till Svedala	706	...	930	1241	543	446	...	856	...	...
	Till Ystad 135	...	...	1040	158	...	555	...	1008	...	...
	Fr. Malmö V. 135	450	...	900	1210	...	415	...	825	...	...
	Fr. Svedala	719	...	934	1245	613	451	...	901	...	...
41	» Marieberg	733	...	943	1253	651	500	...	910	...	...
43	» Ahlstad	744	...	948	1258	714	505	...	915	...	...
47	» Fjärdingslöf	756	...	955	105	735	512	...	922	...	...
54	Till Trälleborg N.	808	...	1006	118	754	523	...	933	...	...

143. Landskrona—Käflinge—Sjöbo järnvägs tidtab.

se föreg. sida.

144. Ängelholm—Klippan.

Biljettpris i lokaltrafik lika med tab. 146, i samtrafik enligt taxa B sid. 6.

Km.	Ängelh.-Klipp. j., spv. 1,435	Pt. 2	Pt. 4	St. 6	St. 8	Gt. 20
	Fr. Båstad	508	856	204	714	...
	» Göteborg	733	...	846	333	...
	» Halmstad 148	418	746	1255	625	...
	» Skälderviken 148	538	936	243	731	...
	» Malmö 148	...	740	1032	326	...
	» Köpenh. H. (Nordb.)	...	657	1055	1222	...
	» Hälsingborg F 147	...	844	1250	400	...
	Fr. Ängelholm S. J.	625	945	†253	802	1125
2	» Ängelholms Värn	633	953	258	807	1200
6	» Munkagård	×639	×959	×303	×812	1214
8	» Munkaljungby	646	1007	308	817	1251
11	» Skälderhus	×650	1013	×312	×821	108
14	» Åsbo—Össjö	×655	1019	×317	×826	125
16	» Källna	×700	1024	×321	×830	138
19	Till Östra Ljungby	706	1030	326	835	145
	Till Hälsingborg C.	815	240	800	...	...
	» Markaryd 146	954	735	...	1012	355
	» Strömsnäs Bruk 146	1028	235	...	1050	423
	» Ljungby	1215	...	...	...	526
	Fr. Östra Ljungby	712	1036	327	839	210
	Lyckås-Rösa	|	|	|	|	|
24	» Gråmanstorp	×722	1046	×336	×848	224
27	Till Klippan	726	1050	340	852	230
	Till Hälsingborg C.	...	720	†650	1015	†Skd.
	» Eslöf 140	858	300	610	1105	Billinge
	» Ystad 134	1102	612	1104	...	...
	» Hässleh. 142 *S.o.H. 710	847	*232	445	1125	...
	» Kristianstad 142, 124	950	...	610	...	...
	» Stockholm C. 20	646	...	658:	934:	...

Gt. 20: Söckendagar; Söckd.

Klippan—Ängelholm.

Km.	Ängelh.-Klipp. j., spv. 1,435	St. 1	St. 3	Pt. 5	St. 7	Gt. 19
	Fr. Stockholm C. 20	805	1000	...	1027	...
	» Kristianstad 124, 142	525	1005	400	720	...
	» Hässleholm 142	617	1110	525	820	...
	» Ystad 134	...	738	135	205	...
	» Eslöf 140	Billinge 600	1025	412	820	...
	» Hälsingborg C.	...	840	530	...	...
	Fr. Klippan	742	1218	643	922	307
	» Gråmanstorp	×746	×1222	×647	×926	314
3	Lyckås-Rösa	|	|	|	|	|
8	Till Östra Ljungby	756	1231	656	935	324
	Fr. Ljungby	...	...	145	...	1041
	» Strömsnäs Bruk 146	500	...	307	423	1147
	» Markaryd 146	531	...	356	516	1212
	» Hälsingborg C.	650	840	...	700	128
	Fr. Östra Ljungby	806	1232	657	936	356
11	» Källna	×811	×1237	×702	×940	414
13	» Åsbo Össjö	×815	×1241	×706	×944	434
16	» Skälderhus	×820	×1246	×711	×949	454
18	» Munkaljungby	826	1251	716	×953	530
21	» Munkagård	×831	×1256	×720	×957	540
25	Till Ängelholms Värn	837	102	725	1002	551
27	» Ängelholm S. J.	842	107	730	1007	625
	Till Hälsingborg F. 147	1043	334	838	...	...
	» Köpenh. H (Nordb.)	148	533	1022	...	...
	» Malmö 148	1127	527	931	...	...
	» Skälderviken 148	1001	744	916	...	...
	» Halmstad 148	1056	334	1106	129	...
	» Göteborg 148	142	757	...	420	...
	» Båstad 148	1007	228	957	1240	...

Gt. 19: Söckend.; Söckendagar

† Den 22 och 23 Dec. afg. № 6 efter № 39 ank. 303.

146. Värnamo—Åstorp—(Hälsingborg C.).

Km.	Skåne—Smålands järnväg, (150 km.) spårv. 1,435.		St. 81 II III			Gt. 89 II III
	Fr. Stockholm 20 a	...	:1000	...	...	...
	» Nässjö 95	...	658	...	...	...
	» Jönköpings H. 96, 95	...	700	...	...	...
	» Göteborg 80	...	...	...	...	810
	» Alfvesta 80	...	550	...	...	1100
	Fr. Värnamo	...	930	...	...	110
	» Hemlershus	...	|	...	...	×
7	» Åminne	...	941	...	...	131
13	» Hånger	...	951	...	...	147
21	» Vidöstern	...	1004	...	...	212
26	» Hvittaryd	...	1012	...	...	225
32	» Lagan	...	1022	Gt. 85 II III	...	245
42	Till Ljungby	...	1036		...	308
	Till Halmstad 114 … *S.o.H. 815	...	113	...	...	*905
	» Vislanda 114	...	100	...	...	640
	Fr. Vislanda	...	926	...	...	220
	Fr. Ljungby	...	1041	145	...	402
49	» Kånna	...	1051	158	...	417
54	» Bäck	...	1059	208	...	433
59	» Hamneda	...	1107	219	...	457
66	» Hornsborg	Bt. 83 II III	1120	233	Gt. 87 II III	516
74	» Traryd		1133	248		538
78	» Strömsnäsbruk	500	1147	307	423	610
84	» Axhult	×512	1157	320	440	627
89	» Timsfors	520	1204	329	453	645
92	Till Markaryd V.	526	1210	336	501	653
	Till Hässleholm 139	1004	440	808	808	808
	» Veinge 139	813	127	...	...	1033
	Fr. Veinge 139	...	915	750	...	...
	Fr. Markaryd V.	531	1212	356	516	...
100	» Yxenhult	×546	1229	415	539	...
105	» Åsbo—Fagerhult	×555	1236	431	559	...
110	» Värsjö	×603	1243	442	613	...
	» Vanås såg	×	|	×	×	...
115	» Åsljunga	×613	1253	456	630	...
122	» Örkelljunga	633	106	515	656	...
129	» Eket	×650	121	536	720	...
135	» Stidsvig	×700	131	549	737	...
140	Till Östra Ljungby	710	139	601	749	...
	Till Ängelholm 144	842	Skd. 625	730	1007	...
	» Klippan 144 … †S. o. H. 340	726	Skd. 230†	...	852	...
	Fr. Östra Ljungby	711	140	606	800	...
143	Till Kärreberga	⊡ 726	153	⊙ 623	819	...
	Fr. Kärreberga	743	153	634	827	...
150	Till Åstorp	748	157	640	833	...
	Till Hässleholm 142	⊡ 847	445	⊙ 751	1125	...
	» Höganäs Ö. 150	842	506	923	...	...
	» Ängelholm 148	850	348	840	1012	...
	» Malmö 148	1028	527	931	1112	...
	Fr. Åstorp	⊡ 730	200	710	932	...
174	Till Hälsingborg C.	816	240	800	1015	...
	Fr. Hälsingborg Ångf.-stn	845	357	852	...	...
	Till Hälsingör	907	419	912	...	...
	» Köpenhamn Nordbang.	1045	533	1029	...	...
	» » Österbro	1104	612	...	...	...
	» Lübeck v. Gjeds.	722	508:	...	...	...
	» Hamburg » »	823	615:	1131: via Vamdrup		
	» Berlin (Stett.) » »	855	638:	...	...	...

Biljettpris enligt zontaxa.

Fr. o. m. zon 3½ utgår en tilläggsafgift af 10 öre i andra och 5 öre i tredje klass per biljett.

Zon	Kilom.	Personbilj. II	III
1	1—5	0,30	0,20
1½	6—7	0,45	0,30
2	8—10	0,60	0,40
2½	11—12	0,75	0,50
3	13—15	0,90	0,60
3½	16—17	1,05	0,70
4	18—20	1,20	0,80
4½	21—22	1,35	0,90
5	23—25	1,50	1,00
5½	26—28	1,65	1,10
6	29—31	1,80	1,20
6½	32—34	1,95	1,30
7	35—37	2,10	1,40
7½	38—40	2,25	1,50
8	41—43	2,40	1,60
8½	44—46	2,55	1,70
9	47—49	2,70	1,80
9½	50—52	2,85	1,90
10	53—55	3,00	2,00
10½	56—58	3,15	2,10
11	59—62	3,30	2,20
11½	63—65	3,45	2,30
12	66—69	3,60	2,40
13	70—76	3,90	2,60
14	77—83	4,20	2,80
15	84—90	4,50	3,00
16	91—98	4,80	3,20
17	99—106	5,10	3,40
18	107—114	5,40	3,60
19	115—122	5,70	3,80
20	123—130	6,00	4,00
21	131—139	6,30	4,20
22	140—148	6,60	4,40
23	149—157	6,90	4,60

I samtrafik beräknas afg. Klippan—Ängelholm ell. tvärtom, efter 3 zontal.

Genomgående vagnar: *Jönköping H.—Hälsingborg* i tåg 81, *Strömsnäsbruk—Hälsingborg* i tåg 83. *Hälsingborg—Jönköping H.* i tåg 82, *Hälsingborg—Strömsnäsbruk* i tåg 84.

(Hälsingborg C.)—Åstorp—Värnamo.

Km.	Skåne—Smålands järnväg, (150 km.) spårv. 1,435.		Gt. 86 II III	Gt. 88 II III	St. 82 II III	Bt. 84 II III
	Fr. Berlin (Stett.) v. Gjeds.	...	...	...	:1108	...
	» Hamburg » »	...	...	...	:1130	...
	» Lübeck » »	...	...	...	1235	...
	» Köpenhamn Nordbang.	...	...	657	1055	441
	» » Österbro	...	...	608	948	443
	» Hälsingör Ångf.-stn	...	...	800	1202	620
	Till Hälsingborg »	...	...	822	1224	642
	Fr. Hälsingborg C.	...	650	840	128	700
24	Till Åstorp	...	730	✗949	211	753
	Fr. Malmö 148	...	...	750	1032	604
	» Ängelholm 148	...	553	950	1215	300
	» Höganäs Ö. 150	...	624	855	855	655
	» Hässleholm 142	...	617	...	1110	525
	Fr. Åstorp	...	737	950	214	805
26	Till Kärreberga	...	742	955	218	810
	Fr. Kärreberga	...	746	✗1016	218	812
34	Till Östra Ljungby	...	804	1034	231	837
	Fr. Ängelholm 144	...	625	945	Skd. 1125	802
	» Klippan 144	...	742	...	1218	643
	Fr. Östra Ljungby	...	806	1045	232	838
39	» Stidsvig	...	818	1103	241	×849
45	» Eket	...	831	1122	251	×901
52	» Örkelljunga	...	850	1202	304	912
59	» Åsljunga	...	904	1223	315	×932
	Vanås såg	...	×	×	|	×
64	» Värsjö	...	917	1248	325	×944
69	» Åsbo-Fagerhult	Gt. 90 II III	927	103	333	×953
74	» Yxenhult		938	116	342	×1003
82	Till Markaryd V.	...	954	135	355	1012
	Till Veinge 139	...	727	...	1033	...
	Fr. Veinge 139	...	651	915	150	601
	» Hässleholm 139	...	724	1110	...	822
	Fr. Markaryd V.	500	956	148	400	1020
85	» Timsfors	521	1004	208	406	×1027
90	» Axhult	533	1015	220	413	×1037
96	» Strömsnäsbruk	610	1052	236	426	1050
100	» Traryd	627	1102	Ank.	438	Ank.
108	» Hornsborg	647	1120		445	...
115	» Hamneda	710	1137	...	457	...
120	» Bäck	727	1150	...	506	...
125	» Kånna	740	1202	...	514	...
132	Till Ljungby	755	1215	...	526	...
	Till Vislanda 114	915	...	...	640	...
	Fr. Vislanda 114	...	...	...	220	...
	» Halmstad 114	530	...	...	200	...
	Fr. Ljungby	845	...	...	538	...
142	» Lagan	910	...	...	553	...
148	» Hvittaryd	936	...	...	605	...
153	» Vidöstern	1004	...	...	614	...
161	» Hånger	1024	...	...	627	...
167	» Åminne	1043	...	...	638	...
	» Helmershus	×	...	...	|	...
174	Till Värnamo	1100	...	...	650	...
	Till Alfvesta 80	738	...	...	...	...
	» Göteborg 80	455	...	...	1150	...
	» Jönköpings H. 95, 96	458	...	...	925	...
	» Nässjö 95	450	...	...	933	...
	» Stockholm 20 b	...	...	...	658:	...

⊡ Tågombyte i Kärreberga för resande mot Hälsingborg äfvensom i Kärreberga och Åstorp för resande mot Hässleholm.
⊙ » » » » Hässleholm. ✗ Tågombyte i Kärreberga för resande från Hälsingborg.

SV. KOMM. den 30 Nov. 1912.

147. Ängelholm—Hälsingborg.

Km.	Statens järnv., spårv. 1,435.	Pt. 409 †I–III	Pt. 391 II III	Pt. 361 II III	Pt. 381 II III	Pt. 357 II III	Pt. 383 I–III	Gt. 1401 III	Pt. 359 II III	Pt. 393 I–III	Bt. 791 II III	St. 39 I–III (Suppl.-tåg)
	Fr. Kristiania	:545	...	...	...	...	...	...	...	744	...	...
	» Göteborg B:s 148	133	...	...	...	...	848	...	...	333	...	1000
	» Varberg 148	255	...	...	540	...	1043	...	...	459	...	1122
	» Halmstad 148	418	532	...	746	...	1255	155	...	625	...	119
	» Klippan 144	...	...	...	742	...	1218	...	...	642	643	1218
	Fr. Ängelholm (†I kl. endast för res. som löst sofv.-b.)	618	735	...	955	...	254	600	...	804	811	308
5	» Vegeholm	|	744	...	1004	...	302	|	...	|	822	|
8	» Rögle	|	750	...	1010	...	308	×620	...	|	830	|
13	Till Kattarp	632	757	...	1017	...	314	633	...	818	839	322
	Till Höganäs Ö. 150	842	842	...	209	...	506	...	...	923	923	506
	Fr. Mölle 150½	...	...	802	...	132	132	...	622	622	622	...
	» Höganäs Ö. 150	...	711	855	...	209	209	...	655	655	655	209
	Fr. Kattarp	633	809	939	1020	248	315	640	735	819	848	328
18	» Ödåkra	641	817	|	1028	|	323	|	×743	|	853	|
21	» Gyhult	|	×	|	×	|	|	|	|	|	|	|
27	Till Hälsingborg F.	655	832	1005	1043	314	334	711	756	838	907	344
	Till Helsingör	743	907	...	1145	419	419		...	912	1122	419
	» Köpenhamn Nordb.	856	1045	...	148	533	533		...	1022	Lörd.	533
	» » Österbro	936	1104	...	118	612	612		...	...	...	612
	» Hamburg H. öfv.	823	823	...	...	615:	615:		...	*1131:	...	615:
	» Berlin Stett. Warnem.	855	855	...	...	638:	638:		...	...	...	638:
	Till Kiel *Afg. Köpen h. 124	*815	*815	...	...	455:	455:		...	* öfver Vamdrup		455:
	» Hamburg H.	1050	1050	...	...	723:	723:		...	...	...	723:

Gt. 1401: Medt. ej personv. 19/10, 27/10, 26/11, 7/12, 15/12 1912, 11/1, 19/1, 8/2, 16/2, 16/3, 5/4, 13/4 13.

St. 39: Går den 22 och 23 december.

Biljettpris enligt zontaxa, se tab. A sid. 6.

Hälsingborg—Ängelholm.

⊙ Medf. ej personv. d. 27/10, 17/11, 7/12 1912, 11/1, 8/2, 8/3, 5/4 1913.

Km.	Statens järnv., spårv. 1,435.	Bt. 792 II III	Gt.1402 III	Pt. 394 I–III	Pt. 358 II III	Pt. 384 I–III	Pt. 424 II III	Pt. 460 II III	Gt.1408 ⊙III	Pt. 392 II III	Pt. 410 *I–III	St. 40 I–III (Suppl.-tåg)
	Fr. Hamburg H.	...	...	...	...	:1108	:1108	...	† Ank. Köpenh. 448		705	:1108
	» Kiel	...	...	...	...	132	132	...			†915	132
	Fr. Berlin Stett. öfv. Warnem	...	...	...	...	:1108	:1108	...	...	...	849	:1108
	» Hamburg H.	...	...	...	...	:1130	:1130	...	...	...	913	:1130
	» Köpenhamn Österbro	...	...	608	608	948	948	1205	...	443	722	948
	» » Nordb.	...	...	657	657	1055	1055	1222	...	441	905	1055
	» Helsingör	...	...	800	800	1202	1202	201	315	620	1020	1202
	Fr. Hälsingborg F. (*I kl. endast för res. som löst sofv.-b.)	550	718	844	914	1250	108	400	416	808	1107	1238
6	Gyhult	|	|	|	|	|	|	×	×	|	|	|
9	» Ödåkra	608	×739	×857	|	104	121	416	517	825	a1120	|
14	Till Kattarp*	616	759	904	930	110	128	423	530	832	1127	1255
29	Till Höganäs Ö. 150	842	842	...	1009	...	209	506	...	923	...	...
	» Mölle 150½	...	...	...	1042	...	252	...	...	1000	...	...
	Fr. Höganäs Ö. 150	...	711	711	...	855	...	289	...	655	655	855
	Fr. Kattarp	616	810	905	...	111	...	428	605	843	1128	1250
19	» Rögle	627	×822	|	...	118	...	436	637	851	|	|
22	» Vegeholm	635	×832	|	...	124	...	442	650	857	|	|
27	Till Ängelholm	645	847	919	...	131	...	450	710	905	1142	110
	Till Klippan 144	...	1050	1050	...	340	...	852	...	...	...	...
	» Halmstad 148	918	1056	1056	...	334	...	720	...	1106	729:	303
	» Varberg 148	1218	1218	1218	...	602	...	940	...	...	254:	455
	» Göteborg B:s 148	142	142	142	...	757	...	...	...	...	420:	630
	» Kristiania	943	943	943	...	...	...	...	...	...	1200:	...

Gt.1408: Söckend. Inställes 21—24 dec.

St. 40: Går den 22 och 23 december.

148. Göteborg—Malmö—Trälleborg—Sassnitz.

Km.	Statens järnv., spårv. 1,435.		St. 37 *I-III	Gt. 1401 III⊙		Pt399 III	Pt383 I-III				Bt791 II III	Pt385 III	St. 41 I-III	Bt. 795 II III	Pt. 407 II III	Pt. 387 III	St. 39 III (Supplementståg)
	Fr. Stockholm 21 a	...	:1233	...	...	:907	:907	:907	...	...	...	...	...	...	840	1233	
	» Kristiania Ö.	...	:545	...	...	...	...	...	...	...	...	744	744	...	...	820	
	» Fredrikshald	...	:850	...	...	...	...	...	...	...	...	1039	1039	...	...	1231	
	» Falun 61	...	:1015	...	...	...	...	...	...	...	:315	...	...	...	...	1015	
	» Trollhättan 61	...	1210	...	...	...	648	648	...	...	1000	208	208	208	455	804	
	Fr. Göteborg B:s		133	III⊙	...	755	846				1212	350	333	515	738	1115	1000
3	Gårda		|	...	...	×	|				|	×	|	|	×	a	|
5	» Almedal		|	...	...	808	855				1222	403	|	526	750	a1127	|
8	» Fässberg		|	...	...	816	901				1230	411	|	534	756	1136	|
10	Kärra		|	...	...	×	|				|	×	|	|	×	a	|
14	» Kållered		|	...	...	830	909				1241	426	|	546	807	a1141	|
18	» Lindome		|	...	...	839	916				1251	434	|	555	815	a1158	|
23	» Anneberg		|	...	..	849	924				101	444	|	605	823	a1208	|
26	Hede		|	...	...	×	|				|	×	|	|	×	a	|
28	» Kungsbacka		|	559	...	901	932				118	458	406	616	834	1221	1029
36	» Fjärås		|	617	...	ank.	948				127	ank.	|	630	845	ank.	|
47	» Åsa		|	×640	...		956				144		|	648	859		|
52	» Frillesås		|	×655	...	...	1004				154	...	|	659	908	...	|
60	» Backa		|	×713	...	...	1014				208	...	|	713	919	...	|
64	» Åkloster		|	×726	...	Pt353	1021				218	...	|	725	927	...	|
77	Till Varberg		247	752	...	II III	1035				237	...	452	744	942	...	1118
	Fr. Borås N. 82	...	...	...	...	...	708				1040	...	240	...	730	...	708
	Fr. Varberg	...	255	...	...	540	1043				244	...	459	751	955	...	1122
87	» Himle	...	|	...	...	554	1056				300	...	|	808	1002	...	|
91	» Tvååker	...	|	...	...	601	1103				309	...	vagn	817	1016	...	|
99	» Långås	...	|	...	...	613	1114				323	...	|	831	1028	...	|
103	» Lis	...	|	...	...	620	1120				332	...	|	840	1035	...	|
108	Till Falkenberg	...	325	...	...	627	1127				341	...	531	850	1042	...	1207
	Till Limmared 91	...	1216	...	...	1216	354				*929	...	*929	...	...	...	354
	Fr. Limmared 91	...	:450	...	*Holsljunga		*530				1012	...	1012	450	450	...	*530
	Fr. Falkenberg	...	327	...	...	628	1130				343	...	532	855	1043	...	1207
114	» Skrea	...	|	...	...	637	1141				354	...	|	907	a1054	...	|
118	» Heberg	...	|	...	...	645	1148				405	...	|	917	a1058	...	|
123	» Slöinge	...	|	...	...	658	1156				415	...	|	927	×1105	...	|
128	» Getinge	...	|	...	...	701	1204				425	...	|	937	×1112	...	|
132	» Brännarp	...	|	...	...	708	1211				434	...	|	946	a1118	...	|
136	» Harplinge	...	|	...	...	716	1218				443	...	|	955	a1125	...	|
141	» Gullbrandstorp	...	|	...	...	728	1226				452	Gt.	|	1009	a1132	...	|
150	» Halmstad Norra	...	|	...	Pt. 391	735	1238				506	1401	|	1022	a1143	...	✕
151	Till Halmstad	...	413	...	II III	739	1242				511	III⊙	620	1027	1146	...	1253
	Till Vislanda 114	...	915	...	...	...	640	...	(S.o.H.	932)	932	...	Lan-	915:	915:	...	640
	Fr. Nässjö 95	...	:520	...	...	...	658	...	...	Bt801	...	...	deryd	945	...	...	658
	» Jönköpings h. 95,96	...	:500	...	...	...	700	...	...	III Skd	1200	...	1200	935	...	...	700
	» Vislanda 114	...	:220	...	:220	...	550	Ljungby	...	926	926	926	...	220	...	...	926
	Fr. Halmstad	...	418	...	532	748	1255	...	...	347	519	155	625	1116			119
159	» Trönninge	...	|	...	548	757	106	...	...	350	532	|	|	a1128			|
163	» Eldsberga	...	|	...	550	804	113	...	...	405	540	|	|	a1135			|
167	» Genevad	...	|	...	557	811	120	...	...	414	549	|	|	a1142			|
170	Till Veinge	...	|	...	605	818	126	...	...	423	558	242	|	×1150			144
	Till Markaryd 139	...	...	...	817	1102	307	...	...	...	656	...	...	...			307
	» Hässleholm 139	...	...	...	1004	...	440	...	...	...	808	...	...	...			440
	Fr. Hässleholm 139	...	...	...	...	...	724	...	...	...	...	...	...	827			1110
	» Markaryd 139	...	...	...	...	630	910	...	...	...	...	...	...	939			1224
	Fr. Veinge	...	|	...	606	819	130	...	...	424	600	304	|	×1150			146
176	» Laholm	...	448	...	615	829	138	...	...	434	612	325	634	1159			201
181	» Vallberga	...	|	...	624	838	147	...	...	ank.	623	×341	|	ank.			|
185	» Skottorp	...	|	...	631	846	154	...	...		632	×354	|	...			|
191	» Båstad	...	×508	...	642	856	204	...	...	...	645	×418	714	...			228
199	» Grefvie	...	|	...	656	909	220	...	...	...	700	×441	|	...			|
204	» Förslöf	...	|	...	705	918	229	...	...	...	711	457	|	...			|
208	» Barkåkra	...	|	...	712	925	235	...	...	...	720	×508	|	...			|
214	» Skälderviken	...	×538	...	721	936	243	...	...	...	731	526	|	...			|
217	Till Ängelholm	...	546	...	727	942	248	...	...	...	738	534	747	...			■302
	Till Hälsingborg 147	...	655	...	832	1043	334	...	...	...	838	†711	838	...			
	» Köpenhamn Nbg.	...	856	...	1045	148	533	...	...	...	1029		1029	...			
		G1427 II III			Bt. 775 II III		Pt371 II III		Pt375 II III					Pt. 355 II III			
	Fr. Ängelholm	520	557	...	750	950	1215	...	300				753	817			
224	» Spannarp	540	|	...	803	|	1226	...	311				|	829			
	Heagård	×	|	...	|	|	×	...	|				|	×			
231	Till Åstorp	602	615	...	815	1005	1238	...	320				812	841			
	Till Hässleholm 142	...	847	...	...	)235	)S.o.H. 710		445	...	...	...	1125	1125			
	Fr. Höganäs öfre 150	...	...	...	711	855	...	...	209	...	...	...	655	655			
	» Ljungby 146	...	...	...	...	...	...	...	1041	...	...	...	145	...			
	» Markaryd V. 146	...	...	...	531	...	...	...	1212	...	...	...	356	516			
	Fr. Åstorp	626	617	...	822	1007	1252	...	325	...	...	...	814	845			
237	» Norra Vram	642	|	...	833	|	101	...	333	...	...	...	|	854			
240	Till Billesholms gr.	658	628	...	840	1017	107	...	338	...	...	...	823	900			
	Till Landskrona 151	746	746	Pt373	933	...	312	...	427	...	...	...	948	948			
	Fr. Landskrona 151	...	...	II III	717	...	1134	...	212	...	...	...	500	810			
	Fr. Billesholms gr.	...	629	603	847	1018	116	...	340	...	...	...	824	905			
247	» Böketofta	...	|	613	858	|	126	...	×349	...	...	...	|	916			
250	» Kågeröd	...	|	620	905	|	133	...	355	...	...	...	|	923			
254	» Axelvold	...	|	627	912	|	140	...	403	...	...	...	|	930			
257	» Källstorp	...	|	633	918	|	146	...	×408	...	...	...	|	936			
261	» Svalöf	...	|	640	927	1041	156	Bt775	416	...	Pt379	...	847	943			
266	Till Teckomatorp	...	657	648	935	1048	✕203	III	423	...	II III	...	854	951			
	Till Eslöf 137	...	730	730	1120	1120	305	...	625	...	...	...	1030	1030			
	» Landskrona 137	...	730	730	1050	...	245	...	560	...	...	...	1005	...			
	Fr. Landskrona 137	...	630	630	...	1005	200	1005	...	...	625	...	...	925			
	» Hälsingborg 137	...	600	600	855	940	135	940	...	...	605	...	...	900			
	Fr. Teckomatorp	...	700	714	Pt377 II III 946	1049	242	1055	424	...	653	...	855	1005			
270	» Norrvidinge	...	|	720	|	|	250	1103	430	...	|	...	|	1013			
272	» Södervidinge	...	|	726	|	|	255	1108	435	...	|	...	|	1018			
275	Till Käflinge	...	710	731	956	1059	300	1114	441	...	704	...	905	1023			
	Till Sjöbo 143	...	940	940	...	...	520	...	...	...	1010	...	...	...			
	» Lund 145	Pt369	759	759	1021	1140	326	1140	521	...	728	...	931	1055			
	» Trälleborg 145	III	1006	1006	116	116	523	116	...	...	933	...	...	...			
	Fr. Landskrona 143	...	...	645	910	...	215	...	325	...	621	...	...	935			
	Fr. Käflinge	635	711	736	958	1102	304	1126	444	...	705	...	909	1028			
278	» Furulund	640	|	741	|	|	310	1131	449	...	709	...	|	1039	Pt. 583		
280	» Stäfvie	646	|	746	|	|	316	1137	455	...	|	...	|	1045	III		
284	» Flädie	652	|	757	|	|	323	1145	500	Pt347	718	Pt349	|	1052	S. o. H.		
	» Önnerup	657	|	802	|	|	328	1150	505	III	|	III	|	1057	850		
290	» Lomma	704	|	809	1015	|	338	1158	513	227	a727	735	|	1104	858		
295	» Arlöf	712	|	817	|	|	346	1207	520	235	a734	743	|	1112	907		
300	Till Malmö	719	736	824	1028	1127	353	1215	527	244	742	752	931	1119			
	Fr. Malmö 155	...	754	916	...	104	...	104	562	308	826	826	954	*1140			
	Till Trälleborg N. 155	...	|	1019	...	152	...	152	700	405	946	946	|	*1228			
	» Trälleborg F. 155	...	830	...	...	...	...	...	...	...	...	...	1030	*O.. L.			
	Till Sassnitz Hafen	...	1248	...	...	...	...	...	...	...	...	...	247:	S.o.H. fr.			
	» Berlin, Stett.	...	634	...	...	...	...	...	...	...	...	...	835:	Malmö.			
	» Rostock	...	508	...	...	...	...	...	...	...	...	...	641:	...			
	» Lübeck	...	722	...	...	...	...	...	...	...	...	...	853:	...			
	» Hamburg H.	...	823	...	...	...	...	...	...	...	...	...	951:	...			
	Till Köpenhamn, Frihamn	...	940	...	...	255	...	255	...	...	...	...	1122				
	» Köpenhamn, Österbro	...	955	...	...	305	...	305	...	...	...	...	1132				
	» Köpenhamn, hamn	...	945	...	1245	245	...	245	730	445	†950	†950	1130)				
	» Hamburg, H.	...	823	...	...	...	...	...	615:	...	†1/10-15/11, 1/3-30/4		...				
	» Berlin, Stett	...	855	...	...	...	...	...	638:	...			...				
	Till Kiel	...	§815	§Afg.Köpenh. 1245		...	...	...	455:	...	...	...	...				
	» Hamburg, H.	...	1050			...	...	...	723:	...	öfv.Vamdrup		1131:				

*I kl. end. för res. som löst sofv.-biljett.

⊙ Medför ej personvagn den 27/10, 24/11, 15/12 1912, 19/1, 16/2, 16/3, 13/4 1913.

Anvisningar rörande jul- och påsktrafiken se sid. 45.

St. 41: Ed—Malmö. Restaurantvagn.

Bt. 799 III: Onsd., Lörd., S. o. H.

†Ej den 19/10, 16/11, 7/12 1912, 11/1, 8/2, 8/3, 6/4 1913.

Kombinerad I o. II klass sofvagn och I (om dagen), II och III klass sittvagn framföres via Trälleborg—Sassnitz i tåg 37 & linjen Kristiania—Hamburg samt i tåg 41 & linjen Göteborg—Hamburg. Från Malmö framgå till Berlin direkta I, II och III klass sittvagnar samt i tåg 7 I o. II klass sofvagn, hvarför resande till Berlin endast behöfva byta vagn 1 gång, antingen i Malmö eller under färden Malmö—Stralsund.

■ Tåg 375 t. Malmö inv. tåg 39 i Ängelholm.

St. 39: Går den 22 och 23 Dec.

)S. o. H. utom Juldagen.

Biljettpris enligt zontaxa, se tab. A sid. 6.

Sassnitz—Trälleborg—Malmö—Göteborg.

Km.	Statens järnv., spårv. 1,435.	Pt. 350 III	Pt. 584 III S.H.	Bt774 II III	Pt348 III	St. 42 I-III	Pt. 378 II III	Pt. 376 II III	Pt. 372 II III	Pt354 II III	Pt. 356 III	Pt. 380 II III	Pt. 374 II III	St. 38)I–III	Pt37 III
	Fr. Hamburg, H.	...	...	...	...	...	...	...	:1108	:1108	:1108	§ Ank. Köpenh. 448		705	...
	» Kiel	...	...	...	...	...	...	...	132	132	132			§915	...
	Fr. Berlin, Stett.	...	...	...	...	...	...	...	:1108	:1108	:1108	...	...	849	...
	» Hamburg, H.	...	...	...	...	...	...	...	:1130	:1130	:1130	...	...	913	...
	» Köpenhamn, hamn	445	...	...	1115	...	†700	*800	...	1115	1115	300	445	800	...
	» Köpenhamn, Österbro	...	...	...	...	525	...	...	1100	1100	1100	...	...	740	...
	» Köpenhamn, Frihamn	...	...	...	...	540	...	...	1105	1105	1105	...	...	750	...
	Fr. Hamburg, H.	...	...	...	...	:710				...	...			913	...
	» Lübeck	...	...	...	...	:810				...	...			1012	...
	» Rostock	...	...	...	...	:1018				...	...			1238	...
	» Berlin, Stett.	...	...	...	...	:815				...	...			1109	...
	» Sassnitz Hafen	..	...	...	...	212				...	...			456	O. L.
	Fr. Trälleborg F. 155	...	...	...	...	635	...	...	...	...	...	...	...	914	S.o.H.
	» Trälleborg N. 155	...	...	...	...	|	647	902	1151	205	205	452	...	|	1020
	Till Malmö 155	...	...	...	...	712	803	1007	1248	257	257	544	...	✕950	1121
	Fr. Malmö	706	824	539	205	740	901	1032	1252	326	355	604	817	1058	1122
5	» Arlöf	714	833	548	213	|	|	1041	100	|	403	|	825	|	1130
10	» Lomma	723	842	557	222	|	912	1048	109	|	412	616	833	|	1138
14	» Önnerup	ank.	ank.	605	ank.	|	|	1054	116	|	419	|	840	|	×1144
16	» Flädie			610	...	|	|	1059	121	|	424	625	845	|	1150
20	» Stäfvie			618	...	|	|	1108	129	|	432	|	852	|	1157
22	» Furulund			624	...	|	|	1114	135	|	438	|	858	|	1205
25	Till Käflinge			629	...	807	930	1118	140	352	443	627	903	1048	1209
	Till Landskrona 143			800	...	...	1015	1230	235	...	...	715	955	...	...
	Fr. Trälleborg 145			...	...	600	600	900	...	200	200	345	...	822	...
	» Lund 145			610	...	741	902	1046	702	330	330	604	838	1008	...
	» Sjöbo 143			...	...	...	600	...	1055	...	...	...	550	550	...
	Fr. Käflinge			632	...	808	981	1121	144	353	449	638	907	1044	...
28	» Södervidinge			639	...	|	|	×1126	150	|	455	|	913	|	...
30	» Norrvidinge			644	...	|	|	×1131	155	|	500	|	918	|	...
34	Till Teckomatorp			651	...	|	942	1138	201	406	506	649	924	1054	...
	Till Hälsingborg C. 137			800	...	...	1027	...	325	...	615	735	1035	...	...
	» Landskrona 137			730	...	...	1050	...	245	...	550	725	1005	...	...
	Fr. Landskrona 137			630	...	...	...	1005	...	200	200	625	925	925	...
	» Eslöf 137			635	...	...	...	952	135	...	...	450	910	910	...
	Fr. Teckomatorp			711	...	|	...	1140	210	406	Gt. 1396 III 245	Pt. 356 II III 654	1008	1055	...
39	» Svalöf			721	...	826	...	1149	220	415	326	704	1012	1102	...
43	» Källstorp			729	...	|	...	×1156	228	|	345	712	×1017	|	...
46	» Axelvold			736	...	|	...	1201	234	|	407	718	×1023	|	...
50	» Kågeröd			743	...	|	...	1207	241	|	430	725	1031	|	...
53	» Böketofta			750	...	|	...	×1218	247	|	449	731	×1037	|	...
60	Till Billesholms gr.			800	...	847	...	1222	256	436	502	740	1048	1123	...
	Till Landskrona 151			933	...	933	...	312	427	...	...	948	...	...	...
	Fr. Landskrona 151			717	...	717	...	1134	212	212	...	500	810	810	...
	Fr. Billesholms gr.			805	...	848	...	1224	301	437	524	746	Gt. 1428 II III 900	1124	
63	» Norra Vram			812	...	|	...	1230	308	|	542	753	911	|	
69	Till Åstorp			821	...	858	...	1237	316	447	556	801	926	1134	
	Till Markaryd V. 146			735	...	735	...	355	...	...	...	1019	...	...	
	» Ljungby 146			...	...	...	...	526	...	...	...	...	...	...	
	» Höganäs öfre 150			1009	...	1009	...	209	506	...	...	923	...	842:	
	Fr. Hässleholm 142			617	...	617	...	1110	...	...	...	525	820	820	
	Fr. Åstorp			825	...	901	...	1251	325	448	638	820	940	1136	
	Heagård			×	...	|	...	|	×	|	|	|	×	|	
76	» Spannarp			839	Bt792	|	...	100	338	|	705	830	1002	|	St. 40
83	Till Ängelholm			850	II III	915	...	109	348	502	722	840	1012	1150	I-III
	Fr. Köpenhamn Nbg.			...	...	657	...	...	1055	1222	..	441	...	:905	...
	» Hälsingborg 147			...	550	844	844	...	1250	400	...	808	...	:1107	1238
							Gt.1402 III ⊙		Pt. 384 I II III			Pt. 392 II III			
	Fr. Ängelholm			...	654	931	952		139	514	...	910	...	1204	120
86	» Skälderviken			...	702	|	×1001	...	145	524	...	917	...	|	|
92	» Barkåkra			...	718	|	×1020	...	155	533	...	927	...	|	|
96	» Förslöf			...	722	|	×1035	...	203	541	...	935	...	|	|
101	» Grefvie	Bt. 802		...	735	|	×1100	...	219	552	...	947	...	|	|
109	» Båstad	III	...	...	749	1008	×1118	...	229	602	...	957	...	×1240	203
115	» Skottorp	Skd.	...	...	801	|	×1135	...	238	612	...	1007	...	|	|
119	» Vallberga		...	...	810	|	×1148	...	246	622	...	1014	...	|	|
124	» Laholm	636	...	...	827	1026	1218	...	254	634	...	1024	...	1259	228
130	Till Veinge	640	...	...	838	1036	1237	...	304	643	...	1033	...	|	239
	Till Markaryd 139	817	...	...	1102	...	307	...	656	...	...	...	...	...	1110
	» Hässleholm 139	1004	...	...	...	...	440	...	808	...	...	...	...	...	...
	Fr. Hässleholm 139	...	...	...	...	724	...	...	1110	...	...	827	...	...	...
	» Markaryd 139	...	...	...	630	910	...	...	1226	...	...	939	...	...	1226
	Fr. Veinge	650	...	...	839	1036	1247	...	305	648	...	1034	...	|	242
133	» Genevad	700	...	...	848	|	×1258	...	311	655	...	1041	...	|	|
137	» Eldsberga	709	...	...	857	|	114	...	319	703	...	1049	...	|	|
141	» Trönninge	717	...	Pt382	905	|	×124	...	326	710	...	1056	...	|	|
149	Till Halmstad	730	...	II III	918	1056	143	...	✕334	720	...	1106	...	129	✕303
	Till Vislanda 114	...	...	...	640	640	640	Bolmen	*925	*S. o. H. 908		915:	...	915	)935
	» Jönköpings h. 95,95	...	Falköping-R.		210	†430	...	Pt398	925	...	...	...	...	458	925
	» Nässjö 95	...	...	...	† Landeryd		...	II III	932	...	)Bolmen, S. o. H. 908			450	932
	Fr. Vislanda 114	* Ljungby		:220	*550	*550	...	926	926	...	...	...	...	:220	926
	Fr. Halmstad	...	...	552	946	1101		150	403	736				134	328
150	» Halmstad Norra	...	...	604	952	|	...	155	408	741				|	|
159	» Gullbrandstorp	...	...	619	1008	|	...	208	424	754				|	|
164	» Harplinge	...	...	629	1018	|	...	216	428	802				|	|
168	» Brännarp	...	...	637	1027	|	...	224	435	810				|	|
172	» Getinge	...	...	646	1039	|	...	231	442	817				|	|
177	» Slöinge	...	...	655	1050	|	...	239	450	825				|	|
182	» Heberg	...	...	704	1101	|	...	247	458	833	...	...	...	|	|
186	» Skrea	...	...	718	1111	|	Bt. 792	255	506	841	...	...	...	|	|
192	Till Falkenberg	...	...	722	1121	1146	II III	309	513	849	...	...	...	219	417
	Till Limmared 91	...	...	1216	354	354	...	...	§922	§ Holsljunga		...	...	1216	§922
	Fr. Limmared 91	...	...	...	...	§530	...	...	1012	450	...		...	:450	1012
	Fr. Falkenberg	...	...	727	...	1148	1204	306	518	852			...	228	418
197	» Lis	...	...	737	...	|	1215	315	525	901			...	|	|
201	» Långås	...	...	745	...	|	1224	322	532	908			...	|	|
209	» Tvååker	...	...	758	...	|	1238	334	543	920			...	|	|
213	» Himle	...	...	806	...	|	1247	342	551	928			...	|	|
223	Till Varberg	...	...	821	...	1218	102	354	602	940			...	254	455
	Till Borås N. 82	Bt. 798 II III	...	1141	...	238	...	...	940	...			...	739	940
	Fr. Varberg	502	...	837	...	1225	111	...	608	...			...	302	501
236	» Åskloster	523	...	856	...	|	131	...	623	...			...	|	|
240	» Backa	533	...	905	...	|	141	...	630	...			...	|	|
248	» Frillesås	548	...	918	...	|	155	...	641	...			...	|	|
253	» Åsa	600	Pt408	928	Pt386	|	205	...	649	...			Pt. 388	|	|
264	» Fjärås	618	III	944	III	|	222	...	702	...			III	|	|
272	» Kungsbacka	637	729	959	1127	111	249	...	712	...			846	|	558
274	Hede	×	×	|	×	|	|	...	|	...			×	|	|
277	» Anneberg	652	742	1009	1140	|	253	...	720	...			859	|	|
282	» Lindome	702	752	1019	1150	|	303	...	728	...			909	|	|
286	» Kållered	713	801	1028	1159	|	313	...	735	...			918	|	|
290	Kärra	×	×	|	×	|	|	...	|	...			×	|	|
292	» Fässberg	728	815	1038	1218	|	325	...	743	...			932	|	|
295	» Almedal	736	823	1045	1221	|	340	...	749	...			940	|	|
297	Gårda	×	×	|	×	|	|	...	|	...			×	|	|
300	Till Göteborg B:s	751	835	1053	1233	142	349	...	757	...			952	420	630
	Till Trollhättan 61	959	959	103	307	307	722	...	1006	...	...	...	...	545	1006
	» Falun 61	704	704	...	...	...	204:	...	...	...	...	...	...	704	...
	» Fredrikshald	410	410	632	...	632	...	...	...	...	...	...	...	857	...
	» Kristiania Ö.	857	857	943	...	943	...	...	...	...	...	...	...	1200	...
	» Stockholm 21 b	...	...	910	...	..	...	...	755:	...	...	...	755:	623	755:

† 1/10—15/11, 1/3—30/4. * 16/11—28/2.

)I kl. endast för resande som löst sofvagns-biljett.

Kombinerad I och II klass sof- och I (om dagen), II och III klass sittvagn framföres via Sassnitz—Trälleborg i tåg 38 & linjen Hamburg—Kristiania samt i tåg 42 & linjen Hamburg—Göteborg. Till Malmö framgå från Berlin direkta I, II och III klass sittvagnar samt i tåg 8 I och II klass sofvagn, hvarför resande från Berlin endast behöfva byta vagn 1 gång, antingen under färden Sassnitz—Malmö eller i Malmö.

St. 42: Ed—Malmö. Restaurantvagn.

Gt. 1396 III: Söckendagar Inställes 20—24 dec.

Bt. 802 III Skd.; Söckend.

⊙ Medför ej personvagnar sönd. den 20/10, 17/11, 8/12 1912, 19/1, 9/2, 9/3, 6/4 1913.

Anvisningar rörande jul- och påsktrafiken se sid. 45.

Supplementståg. St. 38: Går den 22 o. 23 Dec.

Biljettpris enligt zontaxa, se tab. A sid. 6.

Direkta vagnar och sofvagnar se sid. 12.

SV. KOMM. den 30 Nov. 1912.

149. Barsebäckshamn—Käflinge.

Km.	Käflinge—Barsebäcks järnv., spårv. 1,435.	Gt. 21 Söckendagar	Pt. 1 Sön- o. Helgd.	⊡ Pt. 3	⊡ Pt. 9	⊙ Pt. 3	⊙ Pt. 9
	Fr. Barsebäckshamn	635	656	1010	545	1020	555
2	*Sjöbobadet*	...	...	...	...	...	...
3	» Barsebäcksby	648	703	1021	556	1028	603
7	» Löddeköpinge	702	710	1030	605	1035	610
9	» Västanhög	710	716	1037	612	1041	616
12	» Höjsmölla	720	723	1045	620	1048	×
14	*Tungan*	×	×	×	×	×	×
16	Till Käflinge	730	730	1055	630	1055	630

⊡ Alla dagar fr. o. m. 1 okt. t. o. m. 14 dec. ⊙ Alla dagar fr. o. m. 15 dec. t. o. m. 30 april.

Zontaxa 1 lokal- och samtrafik.

Km.	III kl.
1—5	0,30
6—8	0,35
9—11	0,45
12—14	0,60
15—18	0,75

Käflinge—Barsebäckshamn.

Km.	Käflinge—Barsebäcks järnv., spårv. 1,435.	Gt. 22 Söckendagar	Pt. 2 Sön- o. Helgd.	Alla dagar Pt. 6	Alla dagar Pt. 10
	Fr. Käflinge	810	810	145	710
2	*Tungan*	×	×	×	×
4	» Höjsmölla	820	819	×	×
7	» Västanhög	828	825	200	725
9	» Löddeköpinge	838	831	206	731
13	» Barsebäcksby	850	837	212	737
15	*Sjöbobadet*	...	...	...	...
16	Till Barsebäckshamn	900	845	220	745

150½. Mölle—Höganäs N.

Gällande från 1 Oktober 1912.

Km.	Höganäs—Mölle järnv. spårvidd 1,435.	Bt. 815 II III	Pt. 397 II III	Pt. 401 II III
	Fr. Mölle	802	132	622
3	» Krapperup	814	140	630
5	» Nyhamnsläge	823	145	635
7	» Strandbaden	833	151	641
10	Till Höganäs N.	841	158	648
	Till *Höganäs Ö.*	850	204	653
	» *Hälsingborg F.*	1005	314	756
	» *Köpenhamn Ö.*	118	612	...
	» *D:o Nordbgd*	148	533	1029

Höganäs N.—Mölle.

Km.	Höganäs—Mölle järnv. spårvidd 1,435.	Pt. 402 II III	Bt. 396 II III	Pt. 820 II III
	Fr. *Hälsingborg F.*	914	106	808
	» *Köpenhamn Ö.*	698	948	443
	» *D:o Nordbgd*	657	1055	441
	» *Höganäs Ö.*	1011	212	929
	Fr. Höganäs N.	1016	221	934
3	» Strandbaden	1024	230	942
5	» Nyhamnsläge	1030	239	948
7	» Krapperup	1035	245	953
10	Till Mölle	1042	252	1000

150. Åstorp—Höganäs.

Km.	Statens järnv, spårv. 1,435.	Bt 812 II III		Pt402 II III	Pt396 II III	Pt400 II III	Pt390 II III	Bt820 II III
	Fr. *Malmö* 148	:1016	...	740	1032	...	1252	604
	» *Landskrona* 151	:810	...	717	1134	...	212	500
	» *Hässleholm* 142	617	...	...	1110	...	...	525
	Fr. Åstorp	740	...	900	1259	214	354	811
	Nyvång	×	...	×	×	×	×	×
5	» Ormastorp	752	...	912	111	226	406	823
9	» Hasslarp	801	...	920	119	234	414	831
11	Till Kattarp	807	...	926	125	240	420	837
	Till *Hälsingborg F.* 147	832	...	1005	...	314	)711	907
	Fr. *Göteborg B:s* 148	133	...	...	...	...	846	333
	» *Hälsingborg F.* 147	713	...	914	106	...	400	808
	Fr. Kattarp	809	...	936	136	...	430	850
13	» Västraby	815	...	942	142	...	438	856
15	» Stureholm	821	...	948	148	...	442	902
18	» Mjöhult	828	...	955	155	...	449	909
21	» Ingelsträde	835	...	1002	202	...	460	916
26	Till Höganäs öfre	842	...	1009	209	...	506	923
28	» Höganäs nedre	854	...	1015	216	...	512	933
	Till *Mölle* 150½	...	...	1042	252	...	...	1000

) den 19/10, 27/10, 16/11, 24/11, 7/12, 15/12, 11/1, 19/1, 8/2, 16/2, 8/3, 16/3, 5/4, 13/4 722.

Biljettpris enl. Zontaxa, se tab. A sid 6.

*Skd. utom 19/10, 16/11, 7/12, 21/12, — 24/12, 11/1, 8/2, 8/3, 5/4.

Höganäs—Åstorp.

Km.	Statens j., spårp. 1,435.	Pt 389 II III	Bt813 II III	Bt611 II III	Bt615 II III	Pt397 II III	Bt817 II III	Pt401 II III	Pt395 II III	
	Fr. *Mölle* 150½	...	...	...	802	732	...	622	...	...
	Fr. Höganäs nedre	619	701	...	846	200	...	649	...	...
2	» Höganäs öfre	624	711	...	855	209	...	655	...	...
7	» Ingelsträde	632	720	...	904	218	...	704	...	...
10	» Mjöhult	639	730	...	914	225	...	711	...	...
13	» Stureholm	646	737	...	921	232	...	718	...	...
15	» Västraby	652	743	...	927	238	...	724	...	...
17	Till Kattarp	657	748	...	932	243	...	729	...	...
	Till *Hälsingborg F.* 147	...	832	...	1005	314	...	756	...	...
	» *Göteborg B:s* 148	...	142	...	757	...	...	420:	...	...
	Fr. *Hälsingborg F.* 147	550	713	106	914	...	400	*416	808	...
	Fr. Kattarp	659	755	133	936	250	429	732	851	...
19	» Hasslarp	708	802	141	943	257	446	739	858	...
23	» Ormastorp	714	810	150	951	305	502	747	906	...
	Nyvång	×	|	×	×	×	×	×	×	...
28	Till Åstorp	725	820	204	1004	318	516	800	917	...
	Till *Hässleholm* 142	847	...	Skd. 710	)235	445	751	...	1125	...
	» *Landskrona* 151	...	933		312	427	...	948	...	...
	» *Malmö* 148	...	1028		1127	527	...	931	...	...

151. Landskrona—Billesholms Gr.

Km.	Statens järnv., spårv. 1,435.	Pt. 404 II III	Pt. 406 II III	Pt. 352 II III	Gt. 1428 III	Bt. 810 II III
	Fr. *Köpenhamn, hamn*	...	...	...	)300	†430
	Fr. Landskrona	717	1134	212	500	810
4	» Säby	724	1141	219	528	817
9	» Vadensjö	733	1150	228	600	826
	» *Ottarp*	×	×	×	|	×
16	» Kingelstad	746	1203	241	634	839
21	» Ekeby	755	1212	250	710	848
26	Till Billesholms Gr.	802	1219	257	723	855
	Till *Malmö* 148	1028	353	527	931	...
	» *Ängelholm* 148	850	109	348	840	1012
	» *Göteborg B:s* 148	142	757	...	...	420:

) 1/11—28/2, †1/10—31/10, 1/3—30/4.

Biljettpris enligt Zontaxa, se tab. A sid. 6.

Billesholms Gr.—Landskrona.

Km.	Statens järnv., spårv. 1,435.	Bt. 809 II III	Pt. 405 II III	Gt. 1427 III	Pt. 403 II III	Pt. 351 II III
	Fr. *Göteborg B:s* 148	133	...	...	846	333
	» *Ängelholm* 148	557	750	1215	300	817
	» *Malmö* 148	...	740	1032	1252	604
	Fr. Billesholms Gr.	701	848	112	342	903
5	» Ekeby	710	857	142	351	912
10	» Kingelstad	719	906	208	400	921
	» *Ottarp*	×	×	|	×	×
17	» Vadensjö	732	919	234	413	934
21	» Säby	740	927	300	421	942
26	Till Landskrona	746	933	312	427	948
	Till *Köpenhamn*, hamn	1020	...	...	...	...

152. Lund—Bjärred.

Km.	Bilj.-pris III	Lund—Bjärreds j. spårvidd 1,435.	№ 21	№ 29	№ 37
	Äldre 25 öre, Barn 15 »	Fr. Lunds Västra	715	1215	500
3		*Nybble*	×	×	×
4		*Gammelmark*	×	×	×
6		» Fjelie	×	×	×
8		» Leråkra	×	×	×
9		» *Kanik*	×	×	×
11		Till Bjärred	745	1245	525

Bjärred—Lund.

Km.	Bilj.-pris III	Lund—Bjärreds järnv. spårvidd 1,435.	№ 22	№ 32	Okt.-Mars. № 38	April № 42
	Äldre 25 öre, Barn 15 »	Fr. Bjärred	800	230	600	730
2		*Kanik*	×	×	×	×
3		» Leråkra	×	×	×	×
5		» Fjelie	×	×	×	×
7		*Gammelmark*	×	×	×	×
8		*Nybble*	×	×	×	×
11		Till Lunds Västra	830	300	625	750

153. Harlösa—Lunds södra.

Km.	Lund—Refvinge järnväg, spårvidd 1,435.	Pt. 1	Pt. 3	Pt. 15 Sön- och Hälgdagar	Gt. 5 Söckendagar	Pt. 7	
	Fr. Harlösa	709	927	110	110	637	...
2	» Reivingehed	714	932	×	120	641	...
4	» Reivingeby	719	937	×	130	645	...
8	» *Skatteberga*	×	×	×	×	×	...
12	» Södra Sandby	731	950	131	200	657	...
14	» *Fågelsång*	×	×	×	×	×	...
17	» Hardeberga	739	958	×	226	705	...
19	» *Arendala*	×	×	×	×	×	...
22	» *Lunds östra*	×	×	×	|	×	...
23	Till Lunds södra	752	1011	152	245	717	...
24	Till Högevall (5 min. väg fr. Lunds S. J.)	755	1015	155	...	720	...

Zontaxa

Km.	Kr.
1—2	0,10
3—4	0,20
5—7	0,30
8—9	0,40
10—12	0,50
13—15	0,60
16—18	0,70
19—21	0,80
22—24	0,90

Lunds södra—Harlösa.

Km.	Lund—Refvinge järnväg, spårvidd 1,435.	Pt. 2	Gt. 4 Söckendagar	Pt. 14 Sön- och Hälgdagar	Pt. 6	Pt. 8	
	Fr. Högevall (5 min. väg fr. Lunds S. J.)	817	...	1205	347	830	...
	Fr. Lunds södra	820	1100	1210	351	835	...
1	» *Lunds östra*	×	|	×	×	×	...
2	» *Arendala*	×	×	×	×	×	...
5	» Hardeberga	835	1123	×	405	850	...
8	» *Fågelsång*	×	×	×	×	×	...
10	» Södra Sandby	842	1150	1230	412	858	...
12	» *Skatteberga*	×	×	×	×	×	...
15	» Refvingeby	854	1215	×	424	911	...
22	» Refvingehed	859	1225	×	428	916	...
24	Till Harlösa	903	1230	1250	432	920	...

154. Malmö—Simrishamn och Dalby—Bjärsjölagård.

Km.	Malmö—Simrishamns järnv., spårv. 1,435.	Dagligen	Gt13 III	Pt. 3 I III	Pt. 17 III	Pt. 35 III	St. 5 I III	Pt. 7 I III	S. 11 I III	Pt. 39 III	Söckendagar Gt. 1 III	Gt. 9 III	Pt. 41 III	S. o. Hd. Pt. 9 a I III
	Fr. *Köpenh. ångfärja*	...	...	540	...	...	1105	...	...	...	...	...	750	750
	» »	...	...	...	...	2)900	1115	...	445	...	...	...	800	800
	Fr. Malmö S. J.	...	..	810	...	1139	120	318	710	814	510	...	1000	1115
2	Till Östervärn	...	...	814	...	1143	124	322	714	818	518	...	1004	1119
	Fr Östervärn	...	..	816	...	1144	125	326	715	819	531	430	1005	1121
6	» Sege	...	...	×821	...	×1150	×131	×331	×721	×825	547	449	×1011	×1127
8	» Nordanå	...	...	×826	...	×1155	×136	×336	×726	×830	602	500	×1016	×1132
11	» Djurslöf	...	...	×831	...	×1200	×141	×341	×731	×835	617	528	×1021	×1137
15	Till Staffanstorp	...	...	839	...	1208	149	349	739	843	632	538	1029	1145
	Fr. *Lund* 145	...	...	812	...	1157	128	333	...	810	555	400	...	...
	Fr. Staffanstorp	...	...	840	...	1210	150	350	740	844	647	558	1030	1147
19	» Kyrkheddinge	...	...	×846	...	×1216	×156	×356	×746	×850	707	624	×1036	×1153
24	Till Dalby	...	...	855	...	1226	205	405	755	859	724	641	1045	1202
	Dalby—Bjärsjölag. j.	Gt. 31 III		P. 33 III				P. 37 III						
	Fr. Dalby	600	...	900	...	1226	...	408	...	900	...	...	...	...
	» Torna-Hällestad	621	...	×908	...	×1234	...	×416	...	×908	...	...	...	...
	» Silfåkra	641	...	×915	...	×1241	...	×423	...	×915	...	...	...	...
	» Kvinnevad	×658	...	×921	...	×1247	...	×429	...	×921	...	...	...	...
	Till Harlösa	701	...	925	...	1251	...	433	...	925	...	...	...	...
	Fr. Harlösa	716	...	926	...	1252	...	434	...	926	...	...	...	...
	» Skartofta	744	...	×939	...	×105	...	×447	...	×939	...	...	...	...
	Till Bjärsjölagård	756	...	945	...	111	...	453	...	945	...	...	...	...
	Malmö—Simrish:s j.													
	Fr. Dalby	...	...	858	...	...	208	407	757	...	810	730	...	1204
29	» Björnstorp	...	...	909	...	...	×216	×415	806	...	921	815	...	×1213
35	» Veberöd	...	...	921	...	...	226	425	×815	...	948	850	...	1224
41	» Klostersågen	...	...	938	...	...	×235	436	825	...	1011	913	...	×1234
48	Till Sjöbo	...	...	945	...	...	245	445	835	...	1030	932	...	1245
	Fr. *Landskrona* 143	...	...	645	...	...	...	B.I III	215	...	...	...	...	...
	Fr. Sjöbo	...	555	950	...	...	246	500	837	...	...	...	...	...
53	» Söfdeborg	...	615	1000	...	...	×254	514	×845	...	...	...	...	...
57	» Eriksdal	...	631	1008	...	...	×300	526	×851	...	...	...	...	...
62	» Högestad	...	651	1018	...	...	×308	540	×859	...	...	...	...	...
69	Till Tomelilla	...	718	1030	...	...	320	555	911	...	...	...	...	...
	Till *Ystad* 134 †131	...	819	1102	...	...	612	†636	1104	...	...	...	...	...
	Fr. Tomelilla	...	750	1035	§1704 SoH	...	324	610	915	...	...	...	...	...
75	» Lunnarp	...	818	×1044		...	×338	625	×924	...	...	...	...	...
80	» Smedstorp	Pt. 15	836	×1052		P. 21	342	641	×932	...	...	...	...	...
84	Till Gärsnäs	III	849	1059		III	348	650	939	...	...	...	...	...
	Fr. *Ystad* 132	543	...	...	§905	...	244	)Skd.	730	...	P. 19	...	...	...
	» *S:t Olof* 132	624	...	1030	...	543	)255	543	915 S.o.Hd.		III	...	...	...
	Fr. Gärsnäs	651	856	1100	1228	605	352	658	940	...	410	...	...	...
88	» Tomarp	×658	916	×1106	1239	×612	×358	703	×946	...	420	...	...	...
91	» Järrestad	×705	932	×1112	1250	×619	×404	712	×952	...	430	...	...	...
96	Till Simrisham	715	950	1121	100	629	413	720	1001	...	440	...	...	...

1) 1/10—15/11 1912, 1/3—30/4 1913.

2) 16/11 1911—28/2 1913 800.

Biljettpris: Enkel tur 7 öre i I och 3,5 öre i III per km. Tur och retur 10,5 öre i I och 7 öre i III per km.

» Tur och retur gäller 14 dagar.

I samtrafik till och öfver statens järnvägar tillämpas nedanstående zontariff (med II kl. afgift för resa i I kl.).

Simrishamn—Malmö och Bjärsjölagård—Dalby.

Km.	Malmö—Simrishamns järnv., spårv. 1,435.	Dagligen Pt. 2 I III	Pt. 14 III	Pt. 4 I III	Pt. 16 III	St. 6 I III		Pt. 20 III	Pt. 12 I III	Bt. 22 I III	Söckend. Gt. 10 III	Pt. 18 III	S.o.H. P. 10A I III
	Fr. Simrishamn	...	600	620	1033	1205	...	530	630	800	1122	320	320
5	» Järrestad	...	611	631	1043	×1214	...	×540	×639	813	1145	331	331
8	» Tomarp	...	620	640	1050	×1220	...	×547	×645	824	1202	340	340
12	Till Gärsnäs	...	628	648	1058	1226	...	555	651	832	1214	348	348
	Till *S:t Olof* 132	...	...	724	...	†145	...	...	...	900	...	415	...
	» *Ystad* 132	...	804	...	1214	...	...	716	S.o.H.	1048	...	...	...
	Fr. Gärsnäs	...	...	652	...	1227	†S.o.H.	1250	653	838	1256	...	355
16	» Smedstorp	...	...	702	...	×1234	...	...	×700	849	1258	...	406
21	» Lunnarp	...	...	712	...	×1242	...	...	×708	859	118	...	418
27	Till Tomelilla	...	...	723	...	1252	...	...	718	910	138	...	429
	Fr. *Ystad* 134	...	...	600	...	...	...	...	650	...	135	...	330
	Fr. Tomelilla	...	...	729	...	1254	...	...	730	920	210	...	439
34	» Högestad	...	...	741	...	×104	...	...	742	933	235	...	452
39	» Eriksdal	...	...	751	...	×112	...	...	752	944	301	...	504
43	» Söfdeborg	...	...	759	...	×118	...	...	800	958	317	...	514
48	Till Sjöbo	...	...	808	...	126	...	...	809	1009	332	...	529
	Till *Landskrona* 143	...	...	235	...	...	...	...	...	...	...	Gt. 8	955
	Fr. Sjöbo	550	...	810	...	127	...	...	814	...	411	1120	528
55	» Klostersågen	601	...	822	...	×137	...	...	826	...	436	1144	540
61	» Veberöd	611	...	833	...	×146	...	...	837	...	511	1217	551
67	» Björnstorp	622	...	845	...	×156	...	...	849	...	550	1246	×602
72	Till Dalby	629	...	854	...	203	...	...	858	...	610	106	611
	Dalby—Bjärsjölagårds j.		Pt. 32 III		P. 34 III	G. 36 III		P. 38 III	P. 40 III				
	Fr. Bjärsjölagård	...	649	...	905	1120	...	527	810	...	...	...	
	» Skartofta	...	×654	...	×910	1134	...	×532	×815	...	...	...	
	Till Harlösa	...	706	...	922	1158	...	544	827	...	...	...	
	Fr. Harlösa	...	707	...	926	1213	...	546	829	...	...	...	
	» Kvinnevad	...	×711	...	×930	×1221	...	×550	×833	...	...	...	
	» Silfåkra	...	×717	...	×936	1241	...	×556	×839	...	...	...	
	» Torna-Hällestad	...	×725	...	×944	100	...	×604	×847	...	...	...	
	Till Dalby	...	738	...	952	115	...	612	855	...	...	...	
	Malmö—Simrishamns j.												
	Fr. Dalby	630	735	857	954	206	...	614	903	...	654	135	...
77	» Kyrkheddinge	639	×743	906	×1002	×214	...	×622	×911	...	720	222	...
81	Till Staffanstorp	648	750	914	1009	221	...	629	918	...	734	238	...
	Till *Lund* 145	722	845	940	1023	238	...	...	950	...	...	315	...
	Fr. Staffanstorp	648	752	916	1011	222	...	631	919	...	750	255	...
85	» Djurslöf	656	×759	924	×1018	×229	...	×638	×926	...	808	318	...
88	» Nordanå	702	×804	931	×1023	×234	...	×643	×931	...	833	337	...
90	» Sege	708	×809	937	×1028	×239	...	×648	×936	...	848	352	...
94	Till Östervärn	714	815	943	1034	245	...	654	942	...	900	404	...
	Fr. Östervärn	716	816	946	1036	248	...	655	945	...	...	...	...
96	Till Malmö S. J.	720	820	950	1040	250	...	659	949	...	...	...	...
	Till *Köpenhamn*	950	...	1250	1250	450	...	1)955	1135 S.o.H.		...	...	...
	» » *ångfärja*	940	...	255	255	...	...	...	1127	...	...	...	...

Tab. 155.

OBS.! Direkta vagnar mellan Stockholm och Berlin framföras sålunda: i tågen 1, 2, 7 och 8 direkta I, II och III klass sittvagnar samt I och II klass vagnar, hvilka gå som sofvagnar i tåg 1 mellan Stockholm och Malmö, i tåg 2 mellan Malmö och Stockholm, i tåg 7 mellan Malmö och Berlin samt i tåg 8 mellan Berlin och Malmö.

Kombinerad I och II klass sofvagn och I (om dagen), II och III klass sittvagn framgår å linjen Kristiania—Hamburg i tågen 37/1 och 2/38 samt å linjen Göteborg—Hamburg i tågen 41/7 och 8/42.

Resande till Berlin från station å linjen Stockholm—Malmö och till Hamburg från station å linjen Kristiania—resp. Göteb.—Malmö behöfva alltså icke byta vagn. Resande till Berlin från station å linjen Kristiania—resp. Göteborg—Malmö och omvändt behöfva göra endast ett vagnbyte, antingen i Malmö eller under färden Malmö—Stralsund—resp. Sassnitz—Malmö. Afgiftsfritt biträde af järnvägspersonalen med öfverflyttning af handresgods kan erhållas i Malmö.

Malmö—Simrishamns Järnväg. I samtrafik till och öfver statens järnvägar tillämpas nedanstående

Zontariff

gällande fr. o. m. den 1 Januari 1912.

Zon	Kilometer	Zon	Kilometer	Zon	Kilometer	Zon	Kilometer	Zon	Kilometer	Zon	Kilometer	Zon	Kilometer
1	1—6	3½	19—21	6	34—36	8½	48—50	11	62—64	13½	76—78	16	91—92
1½	7—9	4	22—24	6½	37—39	9	51—53	11½	65—67	14	79—81	16½	93—95
2	10—12	4½	25—27	7	40—41	9½	54—55	12	68—70	14½	82—84	17	96—98
2½	13—15	5	28—30	7½	42—44	10	56—58	12½	71—73	15	85—87	17½	99—100
3	16—18	5½	31—33	8	45—47	10½	59—61	13	74—75	15½	88—90		

155. Malmö—Trälleborg.

Km.	Statens järnvägar, spårv. 1,435.	Bt 771 III	Pt. 1 I II III	Pt 363 III	Pt585 III	Pt365 III	Pt 345 III	Bt769 III	Pt. 7 I II III	Pt. 367) III
	Fr. *Stockholm C.* 20 a.	:805,	:830	...	:1020	:1020	...	...	1027	...
	» *Kristiania* 148	...	:545	...	...	...	...	...	744	...
	» *Göteborg B. J.* 148	...	133	...	...	...	846	...	333	...
	» *Köpenhamn Frih.*	...	540	...	1105	1105	...	...	750	...
	Fr. Malmö	551	754	915	104	308	552	826	)954	1140
2	» Östervärn	603	|	920	108	318	557	832	|	1144
7	» Fosieby	620		929	115	321	607	843		×1151
10	» Lockarp	630		935	120	326	614	851		×1156
14	» Arrie	640		942	125	332	621	859		×1201
17	» Jordholmen	656		949	130	338	628	907		×1206
20	» Östra Grefvie	711		959	135	347	639	915		×1211
23	» Slågarp	719		1005	140	352	645	928		×1216
26	» Skytts-Vemmerlöf	728		1011	145	357	652	936		×1221
32	Till Trälleborg N.	739		1019	152	405	700	946		1228
	» Trälleborg F.	...	830	...	...	...	...	...	)1030	...
	Fr. Trälleborg F.	...	831	...	...	...	...	...	)1031	...
	Fr. *Trälleborg Färjeh.*	...	843	...	...	...	...	...	1042	...
	Till *Sassnitz H.*	...	1248	...	...	...	...	...	247:	...
	» *Berlin, Stett.*	...	634	...	...	...	...	...	835:	...
	» *Rostock*	...	508	...	...	...	...	...	641:	...
	» *Lübeck*	...	722	...	...	...	...	...	853:	...
	» *Hamburg H.*	...	823	...	...	...	...	...	951:	...

Biljettpris zontaxa A sid. 6.

) Onsd., Lörd., Sön- och Hälgd. från Malmö.

Trälleborg—Malmö.

Km.	Statens järnvägar, spårv. 1,435.	Pt. 8 I II III	Pt1360 III	Pt1362 III	Pt1364 III	Pt1346 III	Pt 366 III	Pt1586 III	Pt. 2 I II III	Pt. 368† III
	Fr. *Hamburg H.*	:710	...	...	...	...	...	...	913	
	» *Lübeck*	:810	...	...	...	...	...	...	1012	
	» *Rostock*	:1018	...	...	...	...	...	...	1238	
	» *Berlin, Stett.*	:815	...	...	...	...	...	...	1109	
	» *Sassnitz H.*	211	...	...	...	...	...	...	456	
	Till *Trälleborg Färjeh.*	617	...	...	...	...	...	...	856	
	Till Trälleborg F.	)634	...	...	...	...	...	...	913	...
	Fr. Trälleborg F.	)635	...	...	...	...	...	...	914	...
	Fr. Trälleborg N.	|	647	902	1151	205	452	816	|	1030
6	» Skytts-Vemmerlöf		657	914	1201	212	459	827		×1038
9	» Slågarp		705	921	1207	217	504	834		×1044
12	» Östra Grefvie		712	927	1212	222	509	840		×1049
15	» Jordholmen		721	934	1221	231	518	851		×1055
18	» Arrie		730	941	1226	236	523	858		×1100
22	» Lockarp		738	948	1232	241	528	905		×1105
25	» Fosieby		746	954	1237	246	533	911		×1110
30	» Östervärn		759	1003	1244	253	540	920		1117
32	Till Malmö	712	808	1007	1248	257	544	924	×929	1121
	Till *Köpenhamn Frih.*	940	...	...	255	...	...	1122	1122	...
	» *Göteborg B. J.* 148	742	...	757	...	...	...	...	420:	...
	» *Kristiania* 148	943	...	...	...	...	...	...	1200:	...
	» *Stockholm C.* 20 b.	646	...	...	...	658:	...	...	849:,	934:

† Onsd., Lörd., Sön- o. Helgdagar.

Trälleborg-Sassnitz. | Sassnitz-Trälleborg.

Ångfärja.

Trälleborg-Sassnitz			Sassnitz-Trälleborg		
Fr. *Stockholm C.*	:830	1027	Fr. *Hamburg*	:710	913
» *Kristiania*	:545	744	» *Lübeck*	:810	1012
» *Göteborg B. J.*	133	333	» *Rostock*	:1018	1238
» *Köpenh. Frih.*	540	750	» *Berlin*	:815	1109
	Litt.B.	Litt.D.		Litt.A.	Litt. C.
Fr. Trälleb. Färjeh.	843	1042	Fr. Sassnitz H.	217	456
Till Sassnitz H.	1248	247	Till Trälleb. Färjeh.	617	856
Till *Berlin*	634	835	Till *Köpenh. Frih.*	940	1122
» *Rostock*	508	641	» *Göteborg B. J.*	742	420:
» *Lübeck*	722	853	» *Kristiania*	943	1200:
» *Hamburg*	823	951	» *Stockholm C.*	646	849:

157. Malmö—Limhamn.

Km.	Biljett-pris	Malmö—Limhamns järnv., spårv. 1,435.	№ 2 Söckendagar	№ 3	№ 6	№ 8	№ 10	№ 12	№ 14	№ 16	№ 18	№ 20	№ 22	№ 24	№ 26	№ 28	№ 30	№ 32	№ 34	№ 36
		Fr. Malmö	605	700	800	900	1000	1100	1215	115	215	315	415	515	615	715	815	915	1015	1115
	0,15	Ribergsborg	|	×	×	×	×	×	×	×	×	×	×	×	×	×	×	×	×	×
	0,15	Sånekulla	|	×	×	×	×	×	×	×	×	×	×	×	×	×	×	×	×	×
	0,15	Bellevue	|	×	×	×	×	×	×	×	×	×	×	×	×	×	×	×	×	×
5	0,15	Till Limhamn	620	715	845	915	1015	1115	1230	130	230	330	430	530	630	730	830	930	1030	1130

Limhamn—Malmö.

Km.	Biljett-pris	Malmö—Limhamns järnv., spårv. 1,435.	№ 1 Söckendagar	№ 3	№ 5	№ 7	№ 9	№ 11	№ 13	№ 15	№ 17	№ 19	№ 21	№ 23	№ 25	№ 27	№ 29	№ 31	№ 33	№ 35
		Fr. Limhamn	550	630	730	830	930	1030	1130	1245	145	245	345	445	545	645	745	845	945	1100
	0,15	Bellevue	|	×	×	×	×	×	×	×	×	×	×	×	×	×	×	×	×	×
	0,15	Sånekulla	|	×	×	×	×	×	×	×	×	×	×	×	×	×	×	×	×	×
	0,15	Ribergsborg	|	×	×	×	×	×	×	×	×	×	×	×	×	×	×	×	×	×
5	0.15	Till Malmö	605	645	845	845	945	1045	1145	100	200	300	400	500	600	700	800	900	1000	1115

Se Aktie-Bol. Stockholms Handelsbanks annons på Statens Järnvägsbiljetter.

Vänd på biljetten!

158. Malmö—Trälleborg—Rydsgård.

Km.	Malmö—Trälleborgs järnv., spårv. 1,435.		Dagligen P.101 III / Bt. 53 III	P.103 III / Bt. 61 III	G.105 III	Pt. 107 III / Pt. 55 III	P.109 III / Pt. 63 III	Pt. 111 III / S. o. H. Pt. 57a III	Skd. Gt. 57 III	Skd. G.113 III	Dagligen Pt. 65 III	P.115 III / Pt. 59 III	Pt. 117 III	S. o. H. Pt. 119 III
	Fr. Köpenhamn ångfärja		...	540	...	...	1105	...		...	...	...	750	...
	» D:o ⚓		...	...	1)700	2)900	1115	...		300	...	445	800	...
	Fr. Malmö V		630	815	935	1040	125	310		510	...	645	955	1115
4	Till Södervärn		636	821	943	1046	131	316		518	...	651	1001	1121
	Fr. Södervärn		638	824	1001	1048	134	317		536	...	653	1003	1123
6	» Kulladal		×642	×828	1014	×1052	×138	×321		548	...	×657	×1007	×1127
9	» Vintrie		649	×834	1033	1059	×144	×327		606	...	×703	×1013	×1133
12	» Västra Klagstorp		×	×	1047	×	×	×		619	...	×	×	×
14	Till Tygelsjö		659	844	1053	1109	154	337		625	...	713	1023	1143
	Till Klagshamn 159		...	901	...	1138	215	355		...	...	741	...	...
	Fr. Tygelsjö		700	845	1125	1110	155	338		635	...	714	1025	1144
16	» Hököpinge		×706	×850	1144	1116	×200	×343		652	...	719	×1031	1151
19	Till Hvellinge 🏠		711	855	1152	1121	205	348		700	...	725	1036	1156
	Fr. Hvellinge		713	858	1210	1124	208	351		740	...	728	1039	1159
23	» Håslöf		×722	×905	1230	×1131	×215	×358		800	...	×735	×1046	×1206
27	» Skegrie		730	×912	1250	×1138	×222	×405		820	...	×742	×1053	×1213
29	» Skytts Tomarp		×	×	100	×	×	×		830	...	×	×	×
33	Till Trälleborg öfre 🏠		740	922	110	1148	232	415		840	...	752	1103	1223
		Bt. 51 III						S. o. H. Pt. 57a III	Skd. Gt. 57 III					
	Fr. Trälleborg öfre	600	742	924	...	1151	234	420	420	...	700	755	...	...
34	Till Trälleborg nedre	606	748	930	...	1157	240	427	427	...	706	801	...	...
Km.	Trelleb.-Rydsg. j., sprv. 1,435.		Bt. 53 III	Bt. 61 III		Pt. 55 III	Pt. 63 III					Pt. 59 III		
	Fr. Trälleborg nedre	609	750	938		1158	242	428	440	...	708	803	...	...
6	» Gislöf	628	×805	958	...	×1214	258	×443	501	...	×723	819	...	...
8	» Simlinge	636	×810	1008	...	×1219	304	×448	510	...	×728	×824	...	...
10	» Södra Åby	648	×815	1017	...	×1224	310	×453	526	...	×733	×829	...	...
11	» Vallby	654	×818	1028	...	×1228	315	×456	534	...	×736	×832	...	...
14	Till Klagstorp	700	824	1030	...	1234	321	502	541	...	742	838	...	...
	Fr. Klagstorp	703	832		...	1235		503	555	...		839	...	...
18	» Bedinge	715	848	...	...	×1245	...	×513	610	...	...	850	...	...
24	» Tofthög	730	908	...	...	×1258	...	527	630	...	...	×903	...	...
27	Till Skifarp	738	917	...	...	×106	...	535	639	...	...	911	...	...
	Till Ystad 133	924	...	...	...	158	...	...	...	...	...	...	...	...
	Fr. Skifarp	740	925	...	...	×106	...	536	647	...	...	912	...	...
29	» Skifarps Sockerbruk	747	938	...	...	×111	...	×541	700	...	...	×917	...	...
31	» Tånebro	×752	950	...	...	×116	...	×546	710	...	...	×922	...	...
34	Till Rydsgård	800	1000	...	...	124	...	554	720	...	...	930	...	...
	Till Ystad 135	924	1040		...	158	...	...	...	...	...	1028	...	...

Km.	Hvellinge—Skanör—Falsterbo järnv., spårv. 1,435.	Dagligen Pt. 71 III	Pt. 73 III	Pt. 77 III	Pt. 79 III	Pt. 81 III	S. o. H. Pt. 83 III					
	Fr. Hvellinge	857	1125	207	350	727	1040	...	...	...	...	...
	» Åkeshög	×	×	×	×	×	×	...	...	...	...	...
2	» Kungstorp	×905	×1133	×215	×358	×735	×1048	...	...	...	...	...
4	» Fotevik	×909	×1137	×219	×402	×739	×1052	...	...	...	...	...
6	Höllviken (hpl.)	×	×	×	×	×	×	...	...	...	...	...
10	» Ljunghusen	×917	×1145	×227	×410	×747	×1100	...	...	...	...	...
15	» Skanör	927	1155	237	420	757	1110	...	...	...	...	...
18	Till Falsterbo	932	1200	242	425	802	1115	...	...	...	...	...

Biljettpris pr km. för Malmö—Trelleborg och Trelleborg—Rydsgårds järnvägar: Enkel resa 3,5 öre i III kl. För Hvellinge—Skanör—Falsterbo järnväg: Enkel resa 4,5 öre i III kl. Tur- och retur (30 dagar) till nedsatt pris.
1) 1/10—15/11 1912, 1/3—30/4 1913. 2) 16/11 1912—28/2 1913.

Rydsgård—Trälleborg—Malmö.

Km.	Hvellinge—Skanör—Falsterbo järnv., spårv. 1,435.	Dagligen Pt. 72 III	Pt. 76 III	Pt. 78 III	Pt. 80 III	Pt. 82 III	S. o. H. Pt. 84 III						
	Fr. Falsterbo	712	1030	105	300	635	935	...	...	...	...	...	...
	» Skanör	718	1036	111	306	641	941	...	...	...	...	...	...
3	» Ljunghusen	×727	×1046	121	×315	×650	×950	...	...	...	...	...	...
8	Höllviken (hpl)	×	×	×	×	×	×	...	...	...	...	...	...
12	» Fotevik	×735	×1053	×129	×323	×658	×958	...	...	...	...	...	...
14	» Kungstorp	×739	×1057	×133	×327	×702	×1002	...	...	...	...	...	...
16	» Åkeshög	×	×	×	×	×	×	...	...	...	...	...	...
18	Till Hvellinge	747	1105	141	335	710	1010	...	...	...	...	...	...

Km.	Station			Dagligen Pt. 52 III / P.106 III	Pt. 54 III / Pt. 108 III	Pt. 62 III		Pt. 56 III / P.114 III	Bt. 64 III	Skd. Gt. 58 III	S. o. H. Pt. 58a III	Dagligen Pt. 66 III	Pt. 60 III / Pt. 118 III
	Fr. Ystad 135	...	...	...	825	...	...	1255	...	110	325	...	...
	Trälleborg—Rydsgårds järnv., spårv. 1,435.												
	Fr. Rydsgård	...	...	535	900	...	...	136	...	245	500	...	810
3	» Tånebro	...	...	×543	×908	...	...	144	...	300	×508	...	×818
5	» Skifarps Sockerbruk	...	...	549	914	...	...	150	...	319	×513	...	×823
7	Till Skifarp	...	...	554	919	...	...	155	...	325	518	...	828
	Fr. Ystad 133	...	...	...	...	...	...	...	...	110	1255	...	745
	Fr. Skifarp	...	...	555	920	...	...	157	...	338	519	...	829
10	» Tofthög	...	...	604	×928	...	...	206	...	356	528	...	×837
16	» Bedinge	...	...	619	×941	...	...	221	...	422	542	...	851
20	Till Klagstorp	...	...	629	951	...	...	231	...	433	552	...	901
	Fr. Klagstorp	...	...	630	952	1040	...	232	338	447	555	758	902
23	» Vallby	...	...	×637	×958	×1046	...	240	346	503	×601	×804	×908
24	» Södra Åby	...	...	643	×1001	×1049	...	245	353	518	×604	×807	×911
26	» Simlinge	...	...	649	1007	×1054	...	251	401	532	×609	×812	×916
28	» Gislöf	...	...	655	×1012	×1059	...	258	409	546	×614	818	×921
34	Till Trälleborg nedre	...	...	710	1026	1114	...	313	424	609	622	833	936
Km.	*Malmö-Trälleb. j., spårv. 1,455.*	Dagligen P.102 III	G.104 III	P.106 III	Pt. 108 III		Skd. G.112 III	Dagligen P.114 III					Dagligen Pt. 118 III
	Fr. Trälleborg nedre	...	...	712	1028	1116	...	314	431	624	631	836	938
7	Till Trälleborg öfre 🏠	...	...	718	1034	1122	...	320	437	631	637	841	944
						Pt. 110 III				Dagl. Pt. 116 III			
	Fr. Trälleborg öfre	600	610	720	1037	115	240	322	...	645		...	941
5	» Skytts Tomarp	×	626	×	×	×	254	×	...	×		...	×
7	» Skegrie	×610	644	731	1048	×125	305	×332	...	×655		...	×957
11	» Håslöf	×617	723	739	1056	×132	321	×339	...	×702		...	×1004
15	Till Hvellinge 🏠	624	733	746	1103	139	331	346	...	709		...	1011
	Fr. Hvellinge	625	805	750	1108	143	405	348	...	712		...	1014
18	» Hököpinge	×630	823	×755	1115	×148	425	×353	...	719		...	×1019
20	Till Tygelsjö	636	831	801	1121	153	433	358	...	724		...	1025
	Fr. Klagshamn 159	...	...	743	1051	133	...	319	...	655		...	...
	Fr. Tygelsjö	637	845	802	1122	155	446	359	...	725		...	1026
22	» Västra Klagstorp	×	856	×	×	×	457	×	...	×		...	×
25	» Vintrie	648	910	×812	×1132	×205	515	×409	...	×735		...	×1036
28	» Kulladal	×654	922	×818	×1138	×211	528	×415	...	×741		...	×1042
30	Till Södervärn	659	929	823	1143	216	535	420	...	746		...	1047
	Fr. Södervärn	700	945	826	1145	219	552	421	...	749		...	1049
34	Till Malmö V	706	953	832	1151	225	600	427	...	755		...	1055
	Till Köpenhamn ⚓	950	1250	1250	250	450	...	735	...	1)955		...	...
	» D:o ångfärja	940		...	255	...	...	...	...	1121		...	...

159. Tygelsjö—Klagshamn.

Km.	Biljettpris I	III	V:a Klagstorp—Tygelsjö järnv., spårv. 1,435.	Alla dagar № 1 I-III	№ 3 I-III	№ 5 I-III	№ 7 I-III	№ 9 I-III
	...	...	Fr. Malmö V. 158	815	1040	125	310	645
	...	...	» Trelleborg Ö. 158	720	1037	115	...	645
			Fr. Tygelsjö	846	1123	200	340	726
3	0,40	0,20	» Ångsholm	855	1132	209	349	735
5	0.40	0.20	Till Klagshamn	901	1138	215	355	741

Klagshamn—Tygelsjö.

Km.	Biljettpris I	III	V:a Klagstorp—Tygelsjö järnv., spårv. 1,435.	Alla dagar № 2 I-III	№ 4 I-III	№ 6 I-III	№ 8 I-III	№ 10 I-III
			Fr. Klagshamn	743	1051	133	319	655
2	0.40	0.20	» Ångsholm	751	1059	141	327	703
5	0.40	0.20	Till Tygelsjö	800	1108	150	336	712
	...	...	Till Trelleborg Ö. 158	922	1148	232	415	752
	...	...	» Malmö V. 158	832	1151	225	427	755

160. Malmö—Genarp.

Km.	Malmö—Genarps järnv., spårv. 1,435.	Skd. Bt. 2 I-III	S.o.H. Bt. 2a I-III	Dagligen Bt. 4 I-III	Bt. 10 III	Bt. 6 I-III	Bt. 8 I-III
	Fr. Malmö S. J.	835	835	1225	...	410	755
2	» Östervärn	845	841	1235	...	415	800
5	» Hohög	857	848	1246	...	421	807
7	» Kvarnby	912	855	100	...	426	814
11	» Bjärshög	929	903	118	...	434	823
14	» Bara	949	909	141	...	441	831
15	» Bokskogen ö.	|	|	|	...	|	|
15	» » n.	|	|	|	...	|	|
18	Till Klågerup	958	918	151	...	448	840
	Fr. Lund 145	846	846	...	1757	400	810
	Fr. Klågerup	1012	920	...	210	449	843
22	» Kungsmarken	1027	928	...	229	458	852
26	» Toppeladugård	1038	938	...	245	506	901
28	Till Genarp	1042	940	...	250	510	905

Biljettpris pr km.: Enkel resa 6 öre i I och 3,5 öre i III kl. Priset för tur- och returbiljett lika med 2 enkla. I samtrafik taxa B sid. 6 (med II kl. afgift för resa i I klass).

Genarp—Malmö.

Km.	Malmö—Genarps järnv., spårv. 1,435.	Dagligen Bt. 1 I-III	Bt. 3 I-III	Bt. 9 III	Bt. 5 I-III	Skd. Bt. 7 I-III	S.o.H. Bt. 7a I-III
	Fr. Genarp	617	1050	1245	...	525	600
2	» Toppeladugård	624	1055	100	..	534	605
6	» Kungsmarken	637	1104	120	...	547	614
10	Till Klågerup	645	1112	128	...	555	622
	Till Lund 145	722	...	315	...	950	950
	Fr. Klågerup	700	1118	...	155	605	625
13	» Bokskogen n.	|	|	...	|	|	|
13	» » ö.	|	|	...	|	|	|
14	» Bara	714	1121	...	218	619	633
17	» Bjärshög	725	1127	...	235	631	639
21	» Kvarnby	740	1135	...	308	652	648
23	» Hohög	747	1140	...	324	704	653
26	» Östervärn	756	1146	...	340	715	701
28	Till Malmö S. J.	800	1150	...	345	720	705

Gotlands järnvägar i samtrafik med fastlandets järnvägar öfver Nynäshamn.

161. Tingstäde—Burgsvik.

Km.	Gotlands järnv., spårv. 0,891.	Bt. 1	Bt. 5	Gt. 7	Bt. 3
	Fr. Tingstäde	...	800	...	230
7	» Martebo	...	814	...	250
13	» Västkinde	...	828	...	310
	» Hästnäs	...	×	...	×
	» Österport	...	855	...	340
24	Till Visby 🏠	...	900	...	345
	Fr. Visby hamn	810	...	...	...
	» Visby	825	1200	600	530
	» Stora Vede	×	×	×	×
	» Sylfaste	×	×	×	×
37	» Barlingbo	856	1238	632	606
	» Karby	×	×	×	×
45	Till Roma 🏠 163	915	1257	650	624
	Till Klintehamn	1040	O.L.300	...	745
	» Slite	1105	L.340	...	805
	Fr. Slite	725	...	...	425
	» Klintehamn	755	...	...	445
	Fr. Roma	925	110	710	640
	» Viklau	×	×	×	×
51	» Bjärges 🏠	941	129	731	700
56	» Butle	954	144	747	716
64	» Etelhem 🏠	1018	208	818	739
71	» Stånga	1034	230	844	806
	» Tjängdarfve	×	×	×	×
79	Till Hemse 🏠 164	1051	248	904	825
	Till Ronehamn	1127	...	...	901
	Fr. Ronehamn	655	...	...	415
	Fr. Hemse	1056	252	910	830
	» Alfva	×	×	×	×
88	» Hafdhem	1120	314	930	855
	» Grötlingbo	×	×	ank.	×
96	» Fidenäs	×	×	...	×
	» Västergårda	×	×	...	×
103	Till Burgsvik	1155	345	...	930

Bt. 5: Dagligen (Tingstäde—Visby); Endast hvardagar t. o. m. den 31 december (Visby—Burgsvik). Gt. 7: Endast hvard. fr. o. m. d. 16 okt. t. o. m. d. 14 dec.

Burgsvik—Tingstäde.

Km.	Gotlands järnv., spårv. 0,891.	Bt. 2	Gt. 8	Bt. 6	Bt. 4
	Fr. Burgsvik	630	530	...	400
	» Västergårda	×	×	...	×
7	» Fidenäs	×	×	...	×
	» Grötlingbo	×	×	...	×
15	» Hafdhem	710	610	1230	430
	» Alfva	×	×	×	×
24	Till Hemse 🏠 164	730	630	1250	450
	Till Ronehamn	1127	...	...	901
	Fr. Ronehamn	655	...	...	415
	Fr. Hemse	736	640	105	451
	» Tjängdarfve	×	×	×	×
32	» Stånga	802	709	139	516
39	» Etelhem 🏠	820	735	205	537
47	» Butle	839	757	228	558
52	» Bjärges 🏠	852	813	245	614
	» Viklau	×	×	×	×
53	Till Roma 🏠 163	905	833	259	628
	Till Klintehamn	1040	...	...	745
	» Slite	1105	...	...	805
	Fr. Slite	725	...	L.1210	425
	» Klintehamn	755	...	O.L.1230	445
	Fr. Roma	915	900	314	640
	» Karby	×	×	×	×
66	» Barlingbo	940	925	339	705
	» Sylfaste	×	×	×	×
	» Stora Vede	×	×	×	×
79	Till Visby 🏠	1015	1000	415	735
	» Visby hamn	...	...	...	755
	Fr. Visby	1100	...	500	...
	» Österport	1105	...	505	...
	» Hästnäs	×	...	×	...
90	» Västkinde	1130	...	540	...
95	» Martebo	1146	...	557	...
103	Till Tingstäde	1200	...	615	...

Gt. 8: Endast hvardagar fr. o. m. den 16 okt. t. o. m. den 14 dec. Bt. 6: Endast hvardagar t. o. m. den 31 dec.; Endast (Roma—Visby); Dagligen (Visby—Tingstäde).

Biljettpris för Gotlands järnvägar. (Tab. 161—164). Zontaxa.

Kilom.	II	III
1—7	0,30	0,20
8—11	0,45	0,30
12—14	0,60	0,40
15—18	0,75	0,50
19—21	0,90	0,60
22—25	1,05	0,70
26—28	1,20	0,80
29—32	1,35	0,90
33—35	1,50	1,00
36—39	1,65	1,10
40—42	1,80	1,20
43—46	1,95	1,30
47—49	2,10	1,40
50—53	2,25	1,50
54—56	2,40	1,60
57—60	2,55	1,70
61—64	2,70	1,80
65—68	2,85	1,90
69—72	3,00	2,00
73—80	3,30	2,20
81—88	3,60	2,40
89—96	3,90	2,60
97—104	4,20	2,80
105—112	4,50	3,00

Anm.! Vid samtrafik beräknas afgiften särskildt för hvarje bana.

162. Klintehamn—Roma.

Km.	Klitehamn—Roma järnv., spårv. 0.891.	№ 1	№ 5 (Onsd. o. Lörd. t.o.m. 31 dec.)	№ 3
	Fr. Klintehamn	755	1230	445
	» Varbos	×	×	×
5	» Sanda	807	1242	459
8	» Tjuls	815	1250	508
10	» Skogs	821	1256	516
13	» Bander	830	105	528
15	» Hogrän	836	111	536
17	» Isums	853	118	546
	» Stenstu	×	×	×
23	Till Roma 161	855	130	600
44	Till Visby 161	1015	415	735

Roma—Klintehamn.

Km.	Klitehamn—Roma järnv., spårv. 0,891.	№ 2	№ 6 (Onsd. o. Lörd. t.o.m. 31 dec.)	№ 4
	Fr. Visby 161	825	1200	530
	Fr. Roma 161	930	200	645
	» Stenstu	×	×	×
6	» Isums	947	214	659
8	» Hogrän	954	220	705
10	» Bander	1004	227	713
13	» Skogs	1012	235	721
15	» Tjuls	1019	241	727
18	» Sanda	1029	250	735
	» Varbos	×	×	×
23	Till Klintehamn	1040	300	745

163. Slite—Roma.

Km.	Slite—Roma järnv., spårv. 0,891.	№ 1	№ 5 (Lörd. t. o. m. 31 dec.)	№ 3
	Fr. Slite	725	1210	425
4	» Boge	×	×	×
10	» Gane	×	×	×
13	» Bäl	758	1248	458
15	» Larsarfve	806	1251	506
17	» Källunge	812	1257	512
20	» Simunde	820	105	520
24	» Dune	830	115	530
26	» Hesselby (Dalhem)	837	122	537
29	» Tule	845	130	545
38	Till Roma 161, 162	856	140	556
	Till Visby	1015	415	735

Roma—Slite.

Km.	Slite—Roma järnv., spårv. 0,891.	№ 2	№ 6 (Lörd. t. o. m. 31 dec.)	№ 4
	Fr. Visby	825	1200	530
	Fr. Roma 161, 162	935	210	635
4	» Tule	945	220	645
7	» Hesselby (Dalhem)	953	228	653
9	» Dune	1000	235	700
13	» Simunde	1010	245	710
16	» Källunge	1018	253	718
18	» Larsarfve	1024	259	724
20	» Bäl	1032	307	732
23	» Gane	×	×	×
29	» Boge	×	×	×
33	Till Slite	1105	340	805

164. Ronehamn—Hemse.

Km.	Renehamn—Hemse järnv., spårv. 0,891.	№ 1	№ 3
	Fr. Ronehamn	655	415
2	» Mattsarfve	702	422
5	» Autsarfve	712	432
10	Till Hemse 161	725	445
	Till Visby 161	1015	735
	» Burgsvik 161	1155	930

Hemse—Ronehamn.

Km.	Renehamn—Hemse järnv., spårv. 0,891.	№ 2	№ 4
	Fr. Burgsvik	630	400
	» Visby 161	825	530
	Fr. Hemse 161	1057	821
5	» Autsarfve	1113	837
8	» Mattsarfve	1122	856
10	Till Ronehamn	1127	901

168. Borgholm—Böda.

Km.	*Borgholm—Böda järnv., spårv. 0,891*	Pt. 2 II III	Bl. 4 II III	Pt. 6 II III
	Fr. Borgholm	1035	1130	645
4	» Tingsdal	1044	1140	654
7	» Öjkroken	1051	1148	701
8	» Kalleguta	1054	1153	704
12	» Dalbyro	1103	1204	712
14	» Alböke	1109	1211	718
17	» Stacketorp	1116	1219	725
23	» Uggletorp	1129	1234	738
26	» Föra	1141	1244	750
29	» Persnäs	1148	1256	758
34	» Gunnarslund	1158	103	808
38	» Källaberg	1207	114	817
43	» Löttorp	1219	128	829
48	» Vedborm	1230	144	840
52	» Skäftekärr	1239	154	849
55	**Till Böda**	1245	200	855

Sön- och Hälgdagar. Söckendagar. Dagligen.

Böda—Borgholm.

Km.	*Böda—Borgholm järnv., spårv. 0,891*	Pt. 1 II III	Pt. 3 II III	Pt. 5 II III
—	**Fr. Böda**	420	630	300
3	» Skäftekärr	427	637	308
7	» Vedborm	505	646	317
12	» Löttorp	518	657	331
17	» Källaberg	527	708	343
21	» Gunnarslund	535	716	352
26	» Persnäs	542	727	405
29	» Föra	552	738	417
32	» Uggletorp	604	745	425
38	» Stacketorp	617	758	438
41	» Alböke	624	805	446
43	» Dalbyro	630	811	451
47	» Kalleguta	640	821	500
48	» Öjkroken	644	825	504
51	» Tingsdal	651	832	512
55	**Till Borgholm**	659	840	520

Onsdagar. Dagl. utom Onsdagar. Dagligen.

Biljettpris per km. 7 öre I II och 4 öre I III kl.

169. Ottenby—Färjestaden—Borgholm.

Km.	*Södra Ölands järnv., spårv. 0,891.*	Gt 2 II III	B. 4 II III	Gt. 6 II III
	Fr. Ottenby	510	1225	530
4	» *Eketorp*	×	×	×
7	» Ö. Gräsgård	531	1245	551
10	» Torngård	541	1254	601
14	» Ö. Segerstad	554	106	614
19	» Skärlöf	609	120	629
27	» Kastlösa	638	148	656
30	» *Bring*	×	×	×
34	» *Mörbylångadalen*	×	×	×
37	Till **Mörbylånga**	702	214	722
	Fr. Mörbylånga	722	229	742
40	» *Resmo*	×	×	×
45	» Wickleby	748	256	808
48	» *Eriksöre*	×	×	×
54	**Till Färjestaden**	810	317	830
	Fr. *Färjestaden*	*830*	*330*	*915*
	Till *Kalmar*	*900*	*400*	*945*
	Fr. *Kalmar*	*715*	*230*	*715*
	Till *Färjestaden*	*745*	*300*	*745*
	Fr. Färjestaden	830	337	905
55	» Ö. Skogsby	845	353	919
59	» *Lenstad*	×	×	×
64	» Gårdby	910	420	945
69	» N:a Möckleby	923	436	958
72	» *Ö. Bäck*	×	×	×
74	» Runsten	936	453	1011
80	» Långlöt	951	513	1026
84	» Gårdslösa	1001	528	1036
88	» Ö. Lindby	1014	545	1049
91	» Räpplinge	1021	555	1056
95	» *Kolstad*	×	×	×
96	**Till Borgholm**	1031	602	1107
	Fr. *Borgholm* ..... (S. o. Hd. *1035*)	Skd *1130*	*645*	*1130*
	Till *Böda* ..... (S. o. Hd. *1245*)	Skd *200*	*855*	*200*

Dagligen utom onsdagar. Dagligen. Onsdagar.

Borgholm—Färjestaden—Ottenby.

		(Onsd. *452*)	*630*	*452*
	Fr. *Böda*	(Onsd. *659*)	*840*	*659*
	Till *Borgholm*			
Km.	*Södra Ölands järnv., spårv. 0,891.*	Gt. 1 II III	Bl. 3 II III	Gt. 5 II III
	Fr. Borgholm	540	100	700
1	» *Kolstad*	×	×	×
5	» Räpplinge	556	114	715
8	» Ö. Lindby	609	125	726
12	» Gårdslösa	622	135	737
16	» Långlöt	634	145	747
22	» Runsten	651	200	802
24	» *Ö. Bäck*	×	×	×
27	» N:a Möckleby	706	215	816
32	» Gårdby	721	230	830
37	» *Lenstad*	×	×	×
41	» Ö. Skogsby	747	255	853
45	**Till Färjestaden**	756	304	902
	Fr. *Färjestaden*	*830*	*330*	*915*
	Till *Kalmar*	*900*	*400*	*945*
	Fr. *Kalmar*	*715*	*230*	*715*
	Till *Färjestaden*	*715*	*300*	*745*
	Fr. Färjestaden	844	351	918
48	» *Eriksöre*	×	×	×
51	» Wickleby	911	420	941
56	» *Resmo*	×	×	×
59	Till **Mörbylånga**	933	443	958
	Fr. Mörbylånga	953	506	1018
62	» *Mörbylångadalen*	×	×	×
66	» *Bring*	×	×	×
69	» Kastlösa	1027	545	1048
77	» Skärlöf	1048	608	1101
82	» Ö. Segerstad	1100	625	1118
86	» Torngård	1110	632	1128
89	» Ö. Gräsgård	1118	651	1131
92	» *Eketorp*	×	×	×
96	**Till Ottenby**	1133	710	1146

Dagligen utom Onsdagar. Dagligen. Onsdagar.

Jul- och påsktrafiken.

Resande å linjerna *Stockholm—Malmö, Stockholm—Göteborg* och *Stockholm—Vännäs* jämte å till dessa anslutande bilinjer tillrådas att noga iakttaga gällande särskilda anvisningar vid resor under dagarna närmast före och efter julhelgen 1912 och påskhelgen 1913 för undvikande af trängsel å de ordinarie tågen och för att säkrare kunna beräkna framkomsten vid möjliga förseningar, särskildt vid resor, som från ofvannämnda hufvudlinjer skola fortsätta in på anslutande linje och omvändt.

De vanliga anslutningstiderna till och från nedan berörda ordinarie tåg gälla icke obetingadt vid resor under jul- och påsktiden öfver sådana linjer, där extratåg äro anordnade. Å tabellerna för sådana linjer återfinnas vid hvarje berördt tåg hänvisningar till bestämmelserna rörande jul- och påsktrafikens fördelning.

Beträffande beteckningssättet i nedanstående anmärkningar för de linjer, till eller från hvilka de resande befordras, märkes att,

med *hufvudlinje* förstås sådan linje, å hvilken det ifrågavarande tåget framgår, och

med *bilinje* förstås hvarje anslutande linje såväl å Statens som å enskilda järnvägar.

Resande å linjen *Stockholm—Storlien* torde observera anordnandet af tågen 46—478 *nätterna till den 20 och 21 mars* samt tågen 477—505—43 *nätterna till den 26 och 27 mars.*

Resande å linjen *Göteborg—Ängelholm—Hälsingborg* resp. *Malmö* torde observera anordnandet af snälltågen 39 och 40 den 22 och 23 december.

Supplementstågens utnyttjande.

Anm. 1. *Tåg 13* går å linjen Stockholm—Laxå nätterna till den 20, 21, 22, 23 december, 20, 21 och 26 mars samt å linjen Stockholm—Falköping-R. natten till den 24 december. Medför resande till station å linjen Saltskog—Laxå och nordväst om Laxå. Natten till den 24 december medföras *sittresande* äfven till linjen Töreboda—Falköping-R.

Anm. 2. *Tåg 14* går nätterna till den 20, 21, 22, 23, 24, 27 december, 20 och 21 mars. Medför *sofvagnsresande* från Laxå och station nordväst därom samt *sittande resande* utan inskränkning.

Anm. 3. *Tåg 15* går nätterna till den 22 och 24 december. Medför dels *sofvagnsresande* utom från sådan bilinje, från hvilken anslutning icke angifves, dels *sittande resande* till bilinje — från annan bilinje, dock endast om anslutning angifves.

Anm. 4. *Tåg 17* går å linjen Stockholm—Malmö den 22 och 23 december samt å linjen Stockholm C.—Linköping den 21 och 24 december samt 20 mars. Medför resande dels mellan stationer å hufvudlinjen, dels till bilinje. Resande till utlandet öfver Trälleborg medföras af tåg 7.

Anm. 5. *Tåg 18* går å linjen Malmö—Stockholm den 22 och 23 december samt å linjen Malmö—Nässjö den 24 december. Medför resande dels mellan stationer å hufvudlinjen, dels från bilinje till hufvudlinjen.

Anm. 6. *Tåg 19* går å linjen Stockholm—Göteborg den 23 december, å linjen Stockholm—Falköping-R. den 22 december och 20 mars samt å linjen Stockholm—Laxå den 24 december.

Anm. 7. *Tåg 20* går å linjen Göteborg—Stockholm den 23 december, å linjen Laxå—Stockholm den 22 december och å linjen Falköping-R.—Stockholm den 20 och 25 mars. Medför resande dels mellan stationer å hufvudlinjen, dels till bilinje — från annan bilinje dock endast om anslutning angifves.

Anm. 8. *Tåg 29* går å linjen Stockholm—Göteborg nätterna till den 23 och 24 december samt å linjen Stockholm—Falköping-R. nätterna till den 22 december och 21 mars. Medför icke resande till station å linjen Saltskog—Laxå och nordväst om Laxå. I öfrigt medföras dels *sofvagnsresande* utom från sådan bilinje, från hvilken anslutning icke angifves, dels *sittande resande* till bilinje — från annan bilinje dock endast om anslutning angifves.

Anm. 9. *Tåg 30* går nätterna till den 23, 24 december, 21 och 26 mars. Medför icke resande från Laxå och station nordväst därom nätterna till den 23, 24 december och 21 mars. I öfrigt medföras dels *sofvagnsresande* utom från sådan bilinje, från hvilken anslutning icke angifves, dels *sittande resande* till bilinje — från annan bilinje dock endast om anslutning angifves.

Anm. 10. *Tåg 449* går nätterna till den 22 och 24 december. Medför dels *sofvagnsresande* utom från sådan bilinje, från hvilken anslutning icke angifves, dels *sittande resande* a) mellan stationer å hufvudlinjen, såvida de färdas till eller från station å linjen Norrköping—Nässjö, b) från hufvudlinjen till bilinje.

Anm. 11. *Tåg 450* går från Malmö till Stockholm den 21 och 23 december (ankomst till Stockholm den 22 och 24 dec.) samt från Malmö till Alfvesta den 24 dec. Medför *sofvagnsresande* från bilinje utom till sådan bilinje, till hvilken anslutning icke angifves. *Sittande resande* medföras dels mellan stationer å hufvudlinjen, dels från bilinje till hufvudlinjen.

Anm. 12. *Tåg 513* går å linjen Katrineholm—Falköping-R. den 23 december och 22 mars; å linjen Katrineholm—Laxå den 22 och 24 december samt å linjen Katrineholm—Hallsberg den 20 och 23 mars. Medför resande dels mellan stationer å hufvudlinjen, dels till bilinje — från annan bilinje, dock endast om anslutning angifves.

Anm. 13. *Tåg 514* går den 23 december och den 22 mars. Medför resande dels mellan stationer å hufvudlinjen, dels till bilinje — från annan bilinje dock endast om anslutning angifves.

Anm. 14. *Tåg 505—43* medför nätterna till den 21—24 dec. resande:

a) från linjen Umeå—Vännäs—Nyhem med bilinje vid Mellansel;

b) från linjen Sundsvall—Erikslund, dock att resande till Alby, Östavall och Ramsjö medföras af tåg 23;

c) till och från linjen Torsåker—Jularbo.

Obs. Nätterna till den 26 och 27 mars medföras resande utan inskränkning.

Anm. 15. *Tåg 44—506* medför resande:

a) till och från Fors, Morshyttan, Horndal, Byvalla och Torsåker;

b) till linjen Erikslund—Sundsvall, dock att resande från Ramsjö, Östavall och Alby medföras af tåg 24;

c) till linjen Nyhem—Vännäs—Umeå med bilinje vid Mellansel.

Inskränkningar i rätten att medfölja de ordinarie tågen.

Anm. 16. *Tåg 3. Nätterna till den 20—24 december, 20, 21 och 26 mars* medföras icke resande till station å linjen Saltskog—Laxå och nordväst om Laxå. *Nätterna till den 23, 24 december* samt å linjen Stockholm—Falköping-R. *nätterna till den 22 december och 21 mars* medföras icke *sofvagnsresande* i allmänhet, utan endast från sådan bilinje, från hvilken anslutning icke angifves vid supplementståg 29, däremot medföras *sittande resande* — till bilinje dock endast från nyss nämnd bilinje.

Anm. 17. *Tåg 4. Nätterna till den 20—24, 27 december, 20 och 21 mars* medföras icke resande från Laxå och station nordväst därom. *Nätterna till den 23, 24 december, 21 och 26 mars* medföras icke *sofvagnsresande* i allmänhet, utan endast från sådan bilinje, från hvilken anslutning icke angifves vid supplementståg 30, däremot medföras *sittande resande* — till bilinje dock endast från nyss nämnd bilinje.

Anm. 18. *Tåg 7. Den 22 och 23 december* medföras icke resande mellan stationer å hufvudlinjen, ej heller resande till bilinje, såvida de icke skola färdas till utlandet öfver Trälleborg eller komma från annan bilinje. Å linjen Stockholm—Linköping gäller ofvanstående äfven den *21 och 24 december samt 20 mars.*

Anm. 19. *Tåg 8. Den 22 och 23 december* medföras icke resande mellan stationer å hufvudlinjen, ej heller resande från bilinje, såvida de icke komma från utlandet öfver Malmö eller Trälleborg eller skola färdas till annan bilinje.

Å linjen Malmö—Säfsjö gäller ofvanstående äfven den *24 december.*

Anm. 20. *Tåg 9.* För att förvissa sig om plats tillrådas de resande att *den 22, 23, 24 december och 20 mars* infinna sig redan vid supplementståg 19.

Anm. 21. *Tåg 10. Den 22, 23 december, 20 och 25 mars* medföras icke resande till bilinje, såvida de icke komma från sådan bilinje, från hvilken anslutning icke angifves vid supplementståg 20. För att förvissa sig om plats, tillrådas äfven resande mellan stationer å hufvudlinjen att infinna sig redan vid supplementståg 20. Ofvanstående gäller endast de linjer, där supplementståg 20 framgår.

Anm. 22. *Tåg 11. Nätterna till den 22 och 24 december* medföras icke *sofvagnsresande* i allmänhet, utan endast från sådan bilinje, från hvilken anslutning icke angifves vid supplementståg 15. Resande till utlandet öfver station, där tåg 1 har uppehåll, medföras dock af detta tåg. Däremot medföras *sittande resande* — till bilinje dock endast från nyssnämnd bilinje.

Anm. 23. *Tåg 51. Den 22, 23, 24 december, 20, 22 och 23 mars* medföras icke resande till bilinje, såvida de icke komma från sådan bilinje, från hvilken anslutning icke angifves vid supplementståg 513. För att förvissa sig om plats, tillrådas äfven resande mellan stationer å hufvudlinjen att infinna sig redan vid supplementståg 513. Ofvanstående gäller endast de linjer, där supplementståg 513 framgår.

Anm. 24. *Tåg 52. Den 23 december och 22 mars* medföras å linjen Falköping-R.—Stockholm icke resande till bilinje, såvida de icke komma från sådan bilinje, från hvilken anslutning icke angifves vid supplementståg 514. För att förvissa sig om plats, tillrådas äfven resande mellan stationer å hufvudlinjen att infinna sig redan vid supplementståg 514.

Anm. 25. *Tåg 301. Nätterna till den 22 och 24 december* medföras icke *sofvagnsresande* i allmänhet utan endast från sådan bilinje, från hvilken anslutning icke angifves vid supplementståg 449. *Sittande resande* medföras icke från hufvudlinjen till bilinje, ej heller mellan stationer å hufvudlinjen, såvida de färdas till eller från station å linjen Norrköping—Nässjö.

Anm. 26. *Tåg 302. Nätterna till den 22 och 24 december* medföras icke *sofvagnsresande* från bilinje, såvida de icke skola färdas till annan bilinje, till hvilken anslutning icke angifves vid supplementståg 450. *Sittande resande* medföras icke mellan stationer å hufvudlinjen, ej heller från bilinje till hufvudlinjen. Beträffande *sittande resande* gäller detta äfven å linjen Malmö—Alfvesta för det tåg, som utgår från Malmö den 24 dec.

Anm. 27. *Tåg 501—21.* Under tiden 20—23 december (ankomst till Stockholm 21—24) medföras icke andra resande från linjen Umeå—Vännäs—Uppsala med bilinjer än från vid Långsele, Byvalla, Morshyttan och Krylbo anslutande bilinjer.

(Sofvagnsresande i III klass medföras dock äfven från linjen Umeå—Vännäs—Nyhem).

Under tiden 20—25 mars (ankomst till Stockholm 21—26), medföras icke andra resande från linjen Bräcke—Uppsala med bilinjer än

a) till eller från linjen Torsåker—Jularbo;

b) från vid Krylbo anslutande bilinjer.

Anm. 28. *Tåg 22—502.* Under tiden 20—23 december (afgångsdagar från Stockholm) medföras icke andra resande till linjerna Uppsala—Vännäs—Umeå med bilinjer än till vid Krylbo och Långsele anslutande bilinjer. (Sofvagnsresande i III klass medföras dock äfven till linjen Nyhem—Vännäs—Umeå).

Under tiden 20—25 mars (afgångsdagar från Stockholm) medföras icke andra resande till linjen Uppsala—Bräcke med bilinjer än

a) till eller från Fors, Morshyttan, Horndal, Byvalla och Torsåker;

b) till vid Krylbo anslutande bilinjer.

Anm. 29. *Tåg 23.* Nätterna till den 21, 22, 23 och 24 december medföras icke andra resande från linjen Sundsvall—Erikslund än till Alby, Östavall och Ramsjö.

Anm. 30. *Tåg 24.* Nätterna till den 21, 22, 23 och 24 december medföras icke andra resande till linjen Erikslund—Sundsvall än från Ramsjö, Östavall och Alby.

F. O. Klingström
Lübeck och Hamburg.
Spedition och Angbåtsexpedition
Se annonsen å 1:a sidan.

J. G. NÖLTINGK & CORDES
etabl. 1830
Hamburg—Lübeck—Stettin
Speditions-, Kommissions- & Agenturaffär.
Promt och billig spedering!
Billigaste fraktsatser till och från utlandet!

LÜDERS & STANGE
Lübeck och Hamburg
Spedition och Angbåtsexpedition till Sverige. Se annonsen å 1:a sidan.

206. **Ångbåtsförbindelse till Köpenhamn från Malmö, Landskrona och Helsingborg se sid. 15.**

201. ## Skandinavien–Kontinenten.

Via Korsör—Kiel.
Två förbindelser dagligen i hvardera riktningen medelst Danska Statsbanornas ångare (nattfart)
›FREJA›, ›SKIRNER›, ›ÄGIR›.
Kejserl. tyska dagpost-linien Korsör—Kiel (dagfart)
›PRINZ WALDEMAR›, ›PRINZ ADALBERT›, ›PRINZ SIGISMUND›,
2 timmars resa i öppen sjö, 3 timmars resa emellan de danska öarna och i Kielerfjorden
Kort, lugn och behaglig sjöresa.
Direkt anslutning till de genomgående snälltågen till och från Skandinavien, resp. Kontinenten.
Direkta biljetter och direkt resgodsexpedition till och från alla större städer.
I Berlin erhållas upplysningar om resor till Norden, biljettköp m. m. om man vänder sig till **Verkehrsbureau ›Norden›**, de Danska Statsbanornas officiella resebureau, Berlin W. Unter den Linden 3, hörnet af Wilhelmstrasse.

Järnbane- o. Ångfärjeförbindelsen
emellan
Skandinavien och Kontinenten
öf er
Gjedser—Warnemünde.
Öfverfarten af de genomgående Järnbanevagnarne sker med stora, lugnt gående, mycket bekvämt inrättade **ångfärjor** och varar
Endast 2 timmar.
förbindelse **2 gånger dagligen** i hvardera riktningen med direkt anslutning till de genomgående snälltågen.

Snälltåg mellan Stockholm och Köpenhamn öfver Malmö 13 timmar	Direkta Sofvagnar
Snälltåg mellan Göteborg och Köpenhamn öfver Hälsingborg 7 timmar	Direkta Kursvagnar
Snälltåg mellan Kristiania och Köpenhamn öfver Hälsingborg 15 timmar	och Sofvagnar
Snälltåg mellan Köpenhamn och Berlin 10 timmar	Direkta Kursvagnar
» » » » Hamburg 9 »	och Sofvagnar

OBS.! I snälltågen framföras **III klass** direkta vagnar 2 gånger dagligen mellan Köpenhamn och Berlin samt mellan Örehoved och Hamburg.
I **Berlin** och **Hamburg** har Gjedser-Warnemünde-routens tåg goda anslutningar.
Närmare upplysningar fås på stationerna och i Resebyråerna i Berlin särskildt i
Verkehrsbureau ›NORDEN›,
De danska Statsbanornas officiella Resebureau Berlin, W.
Unter den Linden 3. Hörnet af Wilhelmsstrasse.

202. ## Skandinavien—Kontinenten
med svenska postångbåtslinien
Malmö—Köpenhamn—Lübeck
i förbindelse med posttågen från **Stockholm:**
från **Malmö** Dagligen ..... kl. 1115
» **Köpenhamn** samma dagar ..... » 400
till **Lübeck** påföljande morgon före posttågens afgång till Hamburg och Berlin.

Lübeck—Köpenhamn—Malmö
från **Lübeck** Dagligen ..... kl. 625
till **Köpenhamn** påföljande morgon ..... » 800
från **Köpenhamn** samma dag ..... midd.
till **Malmö** samma dag ..... e. m.
i förbindelse med posttåget till **Stockholm.**

Göteborg–Malmö–Köpenhamn
och mellanstationerna.
tre till fyra gånger i veckan i båda riktningar enligt anonsering i platstidningarna.

Kommissionärer i Hamburg och Lübeck: *Lüders & Stange* (telegramadress Lüderstang). — Köpenhamn: *Carl Krarup*, Amaliegade 31 (tlgr. Skibskrarup, tlf. 1964). — Malmö: *Thomée & C:o* (tlgr. Thomées, tlf. 778). — Landskrona: Konsul *Carl J. Appeltofft* (tlgr. Appeltofft, tlf. 81). — Helsingborg: *Bernhard Bergh* (tlgr. Bergh, tlf. 147), — Halmstad, *F. Hammar* (tlgr. Hammar, tlf, 37). — Warberg: *Victor Krook* (tlgr. Krook, tlf. 35). — Göteborg: *Otto Zell* (tlgr. Zell, tlf. 1224).

För ångaren Malmö finnes dessutom såsom kommissionär i Malmö *Otto Bergström.*

Hallands Ångbåts-Aktiebolags Hufvudkontor, adress **Halmstad.** Telegramadress Hallandsbolaget, tlf. 39.

204. ## Malmö—Grimsby och vice versa direkt.
Snabbgående ångfartygen **CONSTANTIN** och **VOLO** för passagerare och gods
Från Malmö hvarje torsdags e. m.
Från Grimsby hvarje tisdags afton.

Genomgående frakttaxor till och från de flesta europeiska och transatlantiska platser. **Direkta konnossementer.**
Malmö i Aug 1912. **G. & L. Beijer A.-B.**
Kommissionärer i Grimsby:
hrr *Thos. Wilson, Sons & C:o, Ld.*
OBS.! Smöret afkyles i ångarna af s. k. refrigerators, torra kylmaskiner. Alla slags speditioner utföras.

Till Amerika
Direkt resa! Snabb och bekväm!

Obestridligt **bekväm** och **fördelaktig** linie för svenska passagerare. Stora **dubbelpropellerångare.** Allt **nytt och modernt** inrättadt. Alla passagerare få plats i **små hytter. Bra skandinavisk mat.** Platser i räddningsbåtarne för **alla** ombordvarande personer.
Biljetter till platser öfverallt i Amerika etc. — Skrif till Skandinavien—Amerika-Liniens kontor:
Stockholm: Skeppsbron n:r 20,
Göteborg: Postgatan 49,
Malmö: Norra Vallgatan 68,
Helsingborg: Hamntorget 1 och
Passagerareafdelningen Kongens Nytorv 8, Köpenhamn K.

4½ dag öfver Atlanten med
Cunard Linien.
Världens allra snabbaste ångare
Enda 4 propeller Jätte-Oceanpalatser.
70,000 hästkrafter. 32,000 ton.
Till New York:
Expressång. **LUSITANIA, MAURETANIA, CARMANIA, CARONIA.**
Till Boston:
Nyaste, snabbaste, största **LACONIA, FRANCONIA, IVERNIA.**
Till Canada direkt från London:
Nyaste, största **ASCANIA, ALBANIA, AUSONIA.**
Billigaste biljettpriser.
Oöfverträffade bekvämligheter. Bästa förbindelser. Illustr. resehandbok och turlista fritt.
1:sta, 2:dra eller 3:dje klass platser reserveras **bäst** genom att vända sig **direkt** till
CUNARD-LINIEN, Postgatan 28, GÖTEBORG.
Axel H. Lagergren, Generalagent för Sverige.
S. Julin, Agent, Skeppsbron 22, Stockholm.

UTRIKES.

210. ## Stockholm—Norrköping—Stettin.
för passagerare bekvämt inredda ångaren
ALEXANDRA, kapt. J. Gräbner, afgår:
Från **Stockholm Fredagen** den **6** Dec.
» **Norrköping Tisdagen** den **3** Dec.
Närmare meddela:
i Stettin Herr *Rud. Christ. Gribel,*
i Stockholm **A.-B. OLSON & WRIGHT,**
Rikstel. 1109. — **Skeppsbron 18.**

211. ## Union-Linien.
Stockholm—Visby—Stettin
och vice versa.
Ång. **CAROLUS,** kapten Törnsten, afgår från Stockholm Onsdagen den **4** Dec.
Ång. **VISNA,** kapten Zakrisson, afgår från Stettin Onsdagen den **4** Dec.
Närmare meddela:
i Stettin hr **Gustaf Metzler,**
i Stockholm **Nordström & Thulin, Skeppsbron 34.**
Rikstel. 350. Allm. Tel. 2604.

216. ## *Sveabolagets Ångbåtslinier.*

Stockholm—Lübeck
via Kalmar
De snabbgående, för passagerare bekvämt och elegant inredda ångarne:
GAUTHIOD, kapt. C. A. Hammarström,
SVITHIOD, kapt. O. Hallborg och
ÆOLUS, kapt. Gust. Brandt, afgå
Från **Stockholm:**
GAUTHIOD Tisdagen den **3** Dec. kl. **1000.**
SVITHIOD Fredagen den **6** Dec. kl. **1000.**
Från **Lübeck:**
ÆOLUS Torsdagen den **5** dec. i dagningen.
GAUTHIOD Söndagen den **8** Dec. i dagningen.

Köln—Stockholm,
via **Düsseldorff, Uerdingen, Duisburg** och **Rotterdam.**
Ång. **ASK,** kapt. Borg, afgår omkr. den **10** Dec.

Stockholm—Rotterdam.
Ång. **LUNA,** kapt. H. Öberg, afgår omkr. den **4** Dec.

Rotterdam—Stockholm.
Ång. **AMSTERDAM,** kapt. Falk, afgår omkr. den **9** December.

Stockholm—Amsterdam.
Ång. **LUNA,** kapt. H. Öberg, afgår omkring den **4** Dec.

Amsterdam—Stockholm.
Ång. **AMSTERDAM,** kapt. Falk afgår omkr. den **6** December.

Stockholm—Antwerpen
och åter i förening med
Trälleborgs Ångf. Nya Aktiebolag.
Till **Antwerpen:**
Ång. **LUDVIG PEYRON,** kapt. Ohlson, afgår omkring den **10** December.
Från **Antwerpen:**
Ång. **TELLUS,** kapt. Ericsson, afgår omkr. den **6** Dec.

Bordeaux—La Pallice—Hâvre—Stockholm
Ång. **DUX,** kapten G. O. Melinder, afgår:
Från Bordeaux omkring den **20** Dec.
» La Pallice omkring den **21** Dec.
» Hâvre omkring den **27** Dec.

Stockholm—Norrköping—London—Hull
och åter i förening med
Tho:s Wilson Sons & C:o Ltd. I Hull.
Från **Stockholm:**
Ång. **REX,** kapt. Wallgren afgår omkr. den **3** Dec.
Från **Norrköping:**
Ång. **FINLAND,** kapt. Hornsby, afgår omkr. den **4** Dec.
Från **London:**
Ång. **ARGYLE,** kapt. Pearson, afgår omkr. den **7** Dec.
Från **Hull:**
Ång. **THURSO** kapt. Decent, afgår omkr. den **6** Dec.

Närmare meddela:
i Kalmar: hrr Sven Söderbergh & Bolin;
i Lübeck: Lüders & Stange,
i Antwerpen E. Sasse,
i Bordeaux { Hr *Henri Ferrière,* / Hr *Daniel Binaud,*
i La Pallice Hr *L. Canaud,*
i Havre Hrr *E. Groses & Fils,*
i London: för Sveabolagets ångare The British & Northern Shipping Agency Ltd., 5 Lloyds Avenue Fenchurch Str. London E. C.
i d:o för Wilsonliniens ångare: The united Shipping Company Ltd 108 Fenchurch Street;
i Hull: Tho:s Wilson Sons & Co, Ltd;
i Rotterdam: D. Burger & Zoon,
i Amsterdam: B. J. van Hengel,
i Duisburg: M. Zietzschmann,
i Uerdingen: Theod. Müncker,
i Düsseldorff: L. W. Cretschmar,
i Köln: H. Milchsack,
i Stockholm för Lübeck- och Antwerpen-linierna **A.-B. OLSON & WRIGHT,** Skeppsbron 18.
För London-, Hull-, Amsterdam & Rotterdamlinierna **EMIL R. ROMAN,** Skeppsbron 30.
För Trelleborgsångarne GUNNAR & JOHN **NORDSTRÖM & THULIN,** Skeppsbron 34.

Stockholms Rederi-Aktiebol. Svea.

217.

Stockholm—Stettin.

direkt.

Till **Stettin**

Ång. **LENA**, kapt. G. Erich, afgår omkr. den **12** Dec.

Från **Stettin:**

Ång. **LENA**, kapt. G. Erich, afgår omkr. den **7** Dec.

Närmare meddela:

i Bremen: Die Neue Dampfschiffahrtsgesellschaft Neptun.

i Stettin: Die Neue Dampfer-Compagnie,

i Stockholm: **EMIL R. ROMAN**, Skeppsbron 30. Riks 674. Allm. 26 18.

Spedition och omlastningar verkställas promt och billigt.

STOCKHOLM ÖSTERUT.

224. **Sundsvall—Hernösand—Wasa**

Postångf. ***"Carl von Linné"*** kapt. A. Söderström.

Från Sundsvall till Wasa måndagar **12**⁰⁰.
» Hernösand » » » **3**⁰⁰.
» Wasa till Hernösand o. Sundsvall onsd. kl. **3**⁰⁰.
Samtrafik med de dagl. passag.-ångf. Stockholm—Sundsvall

Agenter: i Sundsvall **O. B. Joachimson.**
i Hernösand **H. Törnsten.**

225. **Sverige—Finland—Ryssland.**

Dagligen
via
Stockholm—Åbo
Från 1 Okt. 1912 tillsvidare.

Från Malmö	pr järnväg	dagligen kl.	kl.	7.32
» Helsingborg		»	»	6.50
» Göteborg		»	»	7.28
» Storlien		»	»	1.21
» Riksgränsen			»	10.38
» Sundsvall		»	»	6.12
Från Stockholm		»	»	7.30
Ank. Åbo		»	»	9.30
» Helsingfors		»	»	4.00
» Viborg	pr järnväg	»	»	7.02
» Petersburg		»	»	10.00
Från Petersburg		»	»	9.45
» Viborg	pr järnväg	»	»	11.45
» Helsingfors		»	»	2.40
Från Åbo		»	»	8.20
Ank. Stockholm		»	»	9.05
» Sundsvall		»		9.16
» Riksgränsen	pr järnväg	»	»	8.05
» Storlien		»	»	4.08
» Göteborg		»	»	9.07
» Helsingborg		»	»	10.15
» Malmö.		»	»	9.32

Närmare meddela och biljetter försälja:
A.-B. Nyman & Schultz, Skeppsbron 22, och Herr **Aug. Lindholm**, Skeppsbron 20, **Stockholm**, **Nordisk Resebureau**, **Stockholm**, **Göteborg** och **Malmö**.

FINSKA ÅNGFARTYGS AKTIEBOLAGET
HELSINGFORS—FINLAND

ÅNGFARTYGS AKTIEBOLAGET »BORE»
ÅBO FINLAND.

Stockholm—Hangö—Helsingfors—Reval—Hangö—Stockholm.

Ångf. **MIRA**, kapt. A. F. Granit afgår
från **Stockholm** den 10, 20, 30 i hvarje månad kl. 6²².
» **Hangö** den 5, 15, 25 i hvarje mån. kl. 4⁰⁰.
Medtagande passagerare (I och III kl.) och fraktgods.

Konnossement och förpassningar emottages till kl. 12⁰⁰ afgångsdagen: för båt som afgår å helgdag till samma tid dagen förut,

Närmare meddela och biljetter försälja:
A.-B. NYMAN & SCHULTZ, Skeppsbron 22.
För passageraretrafiken: Riks **6 35**. Allm. **27 27**.
För godstrafiken: Riks **28 50**. Allm. **26 67**.

226.

Sveabolagets Ångbåtslinje

Stockholm—Riga

i samtrafik med svenska och ryska statsjärnvägarne
Ång. **ODIN**, kapt. O. J. Dyberg, afgår
från **Stockholm** hvarje Onsdag kl. 11⁰⁰, ank. Riga Torsd. midd.
» **Riga** hvarje Lördag kl. 4⁰⁰, ank. Stockholm Sönd. e. m.
Öfverfärd ca 26 timmar.

Biljettpriser: (exkl. kost)

I klass enkel Kr 32.— tur och retur Kr. 48.—
II » » » 24.— » » » » 36.—
III » » » 16.— » » » » 24.—

Taxa och reglemente för samtrafiken tillhandahålles af undertecknade mot kr. 3: —.

Konnossement och förpassningar mottages till **kl. 6 e. m.** sista söckendag före afgångsdagen.

Närmare meddela:
i **Riga** och **Windau**: P. Bornholdt & Co.
i **Stockholm**:
A.-B. NYMAN & SCHULTZ, Skeppsbron **22**.
Telegramadr. »NYMANS».
För passageraretrafiken Riks **6 35**. Allm. **27 27**.
För godstrafiken Riks **28 50**. Allm. **26 67**.

STOCKHOLM NORRUT.

232. Till **Östhammar**

anlöpande **Marum, Bagghus, Elmsta, Ortala, Fredrikslund, Ortalalund, Edeby, Trästa, Tomta, Bergby, Grisslehamn, Fogdö, Singö, Herräng** och **Hargshamn.**
afgår ångf. **ÖSTHAMMAR II**, kapt. E. Eriesson,
från **Stockholm** Lörd. kl. **6**⁰⁰.
» Östhammar Tisd. kl. **7**⁰⁰.
OBS. Lastar Onsd., Torsd. och Fredagar.
Tilläggsplats: **Strandvägen.** Riks omb. **40 52**
Närmare meddelar:
W. LARKA, Skeppsbr. 10. Rikstel. **10 95**. Allm. **22 50**.

Till **Östhammar, Öregrund, Gäfle,** och **Ljusne**

anlöpande **Bagghus, Elmsta, Ortala, Fredrikslund, Trästa, Grisslehamn, Fogdö, Singö, Herräng, Hargshamn, Eifsnäs, Kallerö** och **Skutskär,**

afg. ångf. **ÖSTHAMMAR I**, kapt. G. Lundin,
Hvarje Tisdag kl. 9²².
Från Gefle Lördagar kl. **7²².**
» Östhammar Söndagar kl. **10**⁰⁰.
OBS.! Lastar Måndagar och Tisdagar.
Tilläggsplats: **Strandvägen.** Riks ombord **27 83**.
Närmare meddelar:
W. LARKA, Skeppsbron 10. Riks 10 95. Allm. 22 50.

233.

Till **Gäfle, Söderhamn, Sandarne, Hudiksvall, Ljusne** och **Vallvik**

afgår ångf. **SÖDERHAMN**, kapt. J. W. Lindbom,
Lörd. den 30 Nov. efter fulländad lastning.
OBS.! Öregrund anlöpes.
OBS.! Gods emottages fr. o. m. Onsd. morgon.
Rikstel. ombord **40 66**.
Närmare meddelar:
W. LARKA, Skeppsbr. 10. Rikstel. **10 95**. Allm. **22 50**.

Till **Gäfle** (direkt), **Söderhamn, Hudiksvall, Stocka** och **Sundsvall**

afgår ångf. **OSKAR II**, kapt. E. Fr. Rietz,
tisd. den **3** dec. kl. 6²².
Återv. från Sundsvall Torsdagar kl. 12⁰⁰.
» » Gefle Fredagar kl. 8²².
Reservation för ändrade afgångsdagar under november
OBS.! Öregrund anlöpes.
Rikstel. ombord **28 01**.
Närmare meddelar:
W. LARKA, Skeppsbr. 10. Rikstel. **10 95**. Allm. **22 50**.

234. **Gäfle, Söderhamn** och **Hudiksvall**

afgår ångf. **HUDIKSVALL**, kapt. G. v. Walter,
hvarje Onsdag kl. 6²².
Från Hudiksvall direkt till Stockholm Lördagar kl. 6²².
Rikstel. ombord **62 55**.
W. LARKA, Skeppsbron 10. Riks 10 95. Allm. 22 50.

240. Till **Furusund—Norrtälje**

anlöp. **Vagnsunda, Yxlö. Lia Furusund, Furusund, Köpmanholm, Kapellskär, Gräddö, Häknäs, Lågarö** och **Lunda.**
Ångf. REX från Strandvägen.
Från **Stockholm**: Tisd., Torsd., Lörd. kl. 11⁰⁰.
» Norrtälje: Månd., Onsd., Fred. kl. 7⁰⁰.
» Vaxholm: » » » » 12⁰⁰.

OBS.! Fraktafgifter skola betalas vid godsets aflämnande ombord.
Riks i Sthlm. **58 30**. Riks i Norrtälje **140**.

STOCKHOLM SÖDERUT.

255. **Stockholm—Södertelje—Helgö—Nyköping.**

Ångf. **NYKÖPING**, kapt. J. A. Hartzell, afgår:
från **Stockholm** Tisd. och Fred. kl. 7⁰⁰ f. m.
» **Nyköping** Sönd. kl. 8⁰⁰ och Onsd. kl. 10⁰⁰ f. m.
Tilläggsplats Riddarholmen. Riks 96 57.
HEDBORG & STRINDBERG, Riddarh. 12. Allm. 29 50. Riks 6 34.

Stockholm (Riddarh.)—**Södertelje—Nyköping—Näfveqvarn—Norrköping.**

Ångf. **SÖDERMANLAND**, kapt. J. Bolin afgår
från **Nyköping** till **Norrköping** Måndagar kl. **10**⁰⁰
» **Norrköping** till **Nyköping** Onsdagar tidigt på morgonen.
» **Nyköping** till **Stockholm** Torsdagar kl. **9**⁰⁰.
» **Stockholm** till **Nyköping** Söndagar kl. **7**⁰⁰

OBS.! Södertelje, Nynäs, Oxelösund, och Qvarsebo anlöpas.
Tilläggsplats: **Riddarholmen.** Rikstel. **25 30**.
HEDBORG & STRINDBERG, Riddarh. 12. Allm. 29 50. Riks 6 34.

257. **Ångtartygsbol. Gotlands ångare.**

Till Visby.

Se fullständig turlista å nästa sida.

258. **Stockholm—Oxelösund—Norrköping.**

Ångfin DAGMAR och GÖTA afgå omväxlande såväl från Stockholm som från Norrköping Tisdagar, Torsdagar och Lördagar på aftonen efter intagen last.
OBS.! Däcksbiljetter: enkla 2: 50, tur- o. retur 4 kr.
Tilläggsplats: **Ridarholmen.** R. t. omb. 27 36.
HEDBORG & STRINDBERG. Riddarh. 12. A. T. 29 50 Riks 6 34

259. Till **Oxelösund, Gryt, Valdemarsvik, Vestervik, Verkebäck, Gunnebo** och **Gamleby**

Ångf. **GAMLEBY** Onsdagar kl. 8²². | Ångf. **TJUST** Lördagar på aft. efter int. last.

OBS.! Gods till **Vimmerby** lossas i **Verkebäck.**
OBS.! Ångf. **GAMLEBY** anlöp. Fågelvik.
Tilläggsplats: **Klara Strand.**
Tel. ombord: Allm. 45 09. Riks 36 10.
HEDBORG & STRINDBERG. Riddarh. 12 Allm. 2950. Riks 634.

260.

Stockholm (Klara Strand) —**Oskarshamn—Borgholm—Kalmar—Karlskrona—Karlshamn—Åhus—Sölvesborg.**

Ångf. **RONNEBY**, kapt. A. O. Carlsund, afgår Måndagar kl. 8²². | Ångf. **SÖDERN**, kapten N. J. Lundström afgår Torsdagar kl. 8²².

OBS.! Gods emottages och tecknas alla söckendagar.

Obs.! Sveabolagets taxa och öfverenskommelse gälla äfven med dessa ångare.

Tilläggsplats: Klara Strand. A. T. 78 15. R. T. 160 20.
HEDBORG & STRINDBERG. A. T. 29 50. R. T. 6 34.

Till **Norrköping, Byxelkrok, Oscarshamn, Påskallavik (ev.) Mönsterås, Borgholm, Kalmar, Mörbylånga, Degerhamn, Bergqvara**

Ångf. **PRINS BERNADOTTE**, kapt. C. A. Svensson,
afgår Fredagar kl. **8²².**
OBS.! Sveabolagets kontrakt och taxa gälla.
Tilläggsplats: **Klara Strand.** Allm. 95 63. Riks 86 00.
HEDBORG & STRINDBERG. Riddarh. 12. Allm. 2950. Riks 634.

Stockholm—Kalmar

anlöpande **Västervik** och **Oskarshamn**
afg. ångf. **KALMARSUND IX.**
kapten Richard Julin.

Från **Stockholm** hvarje Lördag kl. 5 e. m.
» **Kalmar** Tisdagar kl. 3 e. m.
Ankommer till Stockholm Torsdags morgon.

Till **Borgholm, Stora Rör, Färjstaden, Mörbylånga, Degerhamn, Mönsterås** och **Bergkvara** tecknas gods å direkta konnossement.

OBS.! Sveabolagets taxa och öfverenskommelse gälla äfven för denna ångare.

Tilläggsplats: **Norra Blasieholmshamnen.**
(Midt för Musikaliska akademien.)
Rikstel. ombord 45 07
A.-B. NYMAN & SCHULTZ, Skeppsbron 22.
Rikst 99 13, 635. Allm tel. 241 60. 27 27

267. **Sveabol. Ångbåtslinier.**

Till **Kalmar** direkt afgå

GAUTHIOD Tisdagen den **3** Dec. kl. 10⁰⁰.
SVITHIOD Fredagen den **6** Dec. kl. 10⁰⁰.
SÖDRA SVERIGE / **BIRGER JARL** } alternerande hvarje onsd. kl. 12⁰⁰.
Närmare meddela:
A. B. NYMAN & SCHULTZ, Skeppsbron 22.
Riks tel. 635. Allm. tel. 27 27.
För GAUTHIOD och SVITHIOD:
A.-B. Olson & Wright, Skeppsbron 18.
Riks tel. 11 02.

Stockholm—Norrköping—Köpenhamn

afgå alternerande ångfartygen

ELLIDA, kapt. Fritz Söderlund.		**SKANDIA**, kapt. E. Th. Lengqvist.	
Fr. Stockholm ...	tisd. kl. 4⁰⁰	Fr. Köpenhamn .	onsd. kl. 12⁰⁰
» Norrköping..	onsd. » 6²²	» Malmö	» » 6²²
» Vestervik ...	torsd. » 9⁰⁰	» Simrishamn .	torsd. » 6⁰⁰
» Kalmar	» » 8²²	» Åhus	» » 12⁰⁰
» Karlskrona fred.	morgon *	» Sölvesborg...	» » 4⁰⁰
» Karlshamn ...	» kl. 10⁰⁰	» Karlshamn...	» afton
» Simrishamn..	» » 5⁰⁰	» Ronneby redd	fred. morg.*
» Malmö	lörd. f. m.	» Karlskrona	fred. midd.*
Till Köpenham.....	» midd.	» Kalmar	lörd. morgon.
		» Oskarshamn.	» e. m.
		Till Stockholm ...	sönd. midd.

Skandia afgår den **3** Dec..
Ellida afgår den **10** Dec.
Tilläggsplats: **Norra Blasieholmshamnen.**
A.-B. NYMAN & SCHULTZ, Skeppsbron 22.
Riks tel. 635. Allm. tel. 27 27.
Godsexpeditionen, Norra Blasieholmshamnen 5 A.
För ankommande gods: ..... Riks 29 14. Allm. 52 26.
» afgående gods: ..... » 99 13. » 241 60.
*) anlöpes, då tillräckligt fraktgods finnes.
Till **Kalmar** och **Malmö** medtages icke gods från Stockholm.

Stockholms Sjöförsäkrings-Aktiebolag antager agenter

257.

Ångfartygs-Aktiebolaget Gottlands ångare

till och från **Visby**.

Från och med den 1 December 1912.

Dagar	Stockholm C—Nynäshamn—Visby			Visby—Nynäshamn—Stockholm C.			
	Ångare	från Stockholms Centralstation	från Nynäshamn	Ångare	från Visby	från Nynäshamn med tåg	till Stockholms Centralstation
Söndag	POLHEM	9²² e. m.	11⁰⁰ e. m.	HANSA	8³⁰ e. m.	6⁰⁰ f. m.	8³¹ f. m.
Måndag	POLHEM	9²² e. m.	11⁰⁰ e. m.	POLHEM	12⁰⁰ midd.	8¹⁵ e. m.	10²¹ e. m.
Tisdag	HANSA	9²² e. m.	11⁰⁰ e. m.	POLHEM	8³⁰ e. m.	6⁰⁰ o. 8⁴² f. m.	8³¹ o. 9⁴⁶ f. m.
Onsdag	POLHEM	9²² e. m.	11⁰⁰ e. m.	HANSA	8³⁰ e. m.	6⁰⁰ f. m.	8³¹ f. m.
Torsdag	POLHEM	9²² e. m.	11⁰⁰ e. m.	POLHEM	12⁰⁰ midd.	8¹⁵ e. m.	10²¹ e. m.
Fredag	HANSA	9²² e. m.	11⁰⁰ e. m.	POLHEM	8³⁰ e. m.	6⁰⁰ o. 8⁴² f. m.	8³¹ o. 9⁴⁶ f. m.
Lördag	HANSA	9²² e. m.	11⁰⁰ e. m.	HANSA	1⁰⁰ e. m.	8¹⁵ e. m.	10²¹ e. m.

Biljetter säljas vid alla järnvägsstationer samt i Stockholm hos **Herr W. Larka** intill kl. 5 e. m. resp. afgångsdagar, då biljettförsäljningen för Stockholm öfverflyttas till Centralstationen.

Person- och godssamtrafik är anordnad mellan fastlandets och Gotlands järnvägar öfver Nynäshamn med direkta biljetter och direkt polettering af resgods.

Stockholm-Visby Visby-Stockholm

(via Nynäshamn)

Ångf. **Hansa**, kapt. Bernh. Sandström.

från **Stockholm Tisdagar** och **Fredagar kl. 3 e. m.**

från **Visby Onsdagar** och **Söndagar kl. 8³⁰ e. m.** med ankomst till Stockholm omkring kl. 10 f. m. påföljande dag.

Obs.! Tilläggsplats: Skeppsbron.

Obs.! Då frakterna beräknas efter bruttovigt, torde denna utsättas å konnossementerna.

Rt. 85 21 ombord i Stockholm.

Kommissionärer:

W. LARKA, Skeppsbron 10. Riks tel. 10 95. Allm. tel. 22 50.

EMIL ANDERSSON,

Angbåtskommissionär & speditör,

JÖNKÖPING.

Stockholm—Göteborg—Kristiania

BIRGER JARL, kapt. Arnold Friberg.			**SÖDRA SVERIGE,** kapt. M. Eurenius.		
	(Köpenhamn via Malmö).				
Fr. Stockholm ...	onsd.	kl. 12⁰⁰	Fr. Kristiania ...	tisd.	kl. 4⁰⁰
» Kalmar	torsd.	» 9⁰⁰	» Göteborg	onsd.	» 6²²
» Karlskrona ..	»	» 5⁰⁰	» Helsingborg .	torsd.	» 6⁰⁰
» Malmö	fred.	» 2⁰⁰	» Malmö	»	» 2⁰⁰
» Helsingborg .	»	» 8¹⁵	» Ystad	»	» 10²²
» Göteborg	lörd.	» 6²²	» Ronneby redd	fred.	» 8⁰⁰
Till Kristiania ...	sönd.	morg.	» Karlskrona ..	»	» 1⁰⁰
			» Kalmar	»	» 8²²
			Till Stockholm ...	lörd.	e. m.

Södra Sverige afgår den **11** Dec.

Birger Jarl afgår den **4** Dec.

Passande lägenhet till Borgholm via Kalmar.

Tilläggsplats: **Norra Blasieholmshamnen.**

Närmare meddela:

A.-B. NYMAN & SCHULTZ, Skeppsbron 22.

Riks tel. 6 35. Allm. tel. 27 27.

Godsexpeditionen: Norra Blasieholmshamnen 5 A.

För ankommande gods: ..... Riks 29 14. Allm. 52 26.

» afgående gods: ..... » 99 13. » 241 60.

Stockholm—Göteborg

KOLGA, kapt. V. Nilsson,			**LILY,** kapt. Em. Fr. Norin,		
Fr. Stockholm månd....		kl. 2⁰⁰	Fr. Göteborg månd. ...		kl. 6²²
» Påskallavik.....†	tisd.	f. m.	» Helsingborg tisd....		f. m.
» Karlskrona.....	tisd.	afton	» Landskrona tisd....		midd.
» Karlshamn onsd.....		morg.	» Malmö tisd.		afton.
» Ystad	onsd.	e. m.†	» Trelleborg onsd....		f. m.
» Trelleborg onsd.....		afton.	» Oskarshamn torsd.		e. m.
» Malmö torsd.....		morg.	» Visby fred.		morg.
» Landskrona torsd....		midd.	Till Stockholm lörd. ...		»
» Halmstad.....	torsd.	afton.			
Till Göteborg fred.		morg.			

†) Anlöpes, då tillräckligt fraktgods finnes.

Lily afgår den **9** Dec.

Kolga afgår den **2** Dec.

Tilläggsplats: **Riddarholmen.**

A.-B. NYMAN & SCHULTZ, Skeppsbron 22.

Rikstel. **6 35.** Allm. Tel. **27 27.**

Kontoret: **Riddarholmen. Riks 17 36.** Allm. **28 78.**

Stockholm—Göteborg

(Köpenhamn via Malmö).

KONUNG OSCAR, kapt. A. G. Ohlsson.			**DROTTNING SOPHIA,** kapt. Tage Wiberg.		
Fr. Stockholm lörd. m. ångaren		kl. 4⁰⁰	Fr. Göteborg ...	lörd.	kl. 6²²
» Vestervik ...	sönd.	» 10⁰⁰	» Helsingborg .	sönd.	» 9⁰⁰
» Kalmar	»	» 8²²	» Landskrona..	»	» 1⁰⁰
» Karlskrona..	månd.	» 7⁰⁰	» Malmö	»	» 9²²
» Ronneby redd	»	» 11⁰⁰	» Karlskrona...	månd.	» 6²²
» Ystad	»	» 11⁵²	» Kalmar	tisd.	» 8⁰⁰
» Malmö.....	tisd.	» 2⁰⁰	» Oskarshamn..	»	» 4⁰⁰
» Landskrona .	»	» 5⁰⁰	Till Stockholm	onsd.	förmidd.
» Helsingborg.	»	» 8¹⁵			
Till Göteborg	onsdag	på morg.			

Konung Oscar afgår den **7** Dec.

Drottning Sophia afgår den **30** Nov.

Tilläggsplats: **Norra Blasieholmshamnen.**

W. Larka, Skeppsbr. 10. Rikstel. 10 95. Allm. tel. 22 50.

För ankommande gods: ..... Riks 29 14 Allm. 52 26.

» afgående gods: ..... » 99 13. » 241 60.

Stockholm—Göteborg

(Köpenhamn via Malmö).

HYPERION, kapt. H A. Söderberg.			**RHEA,** kapt. B. A. Morin		
Fr. Stockholm torsd.m. ångaren		kl. 4⁰⁰	Fr. Göteborg	torsd.	kl. 6²²
» Oskarshamn..	fred.	» 12⁰⁰	» Landskrona .	fred.	» 2⁰⁰
» Kalmar	»	» 8²²	» Malmö	»	» 9²²
» Karlshamn...	lörd.	» 8⁰⁰	» Sölvesborg ..	lörd.	» 12⁰⁰
» Sölvesborg ..	»	» 1⁰⁰	» Karlshamn...	»	» 6²²
» Åhus	»	» 6²²	» Kalmar	sönd.	» 8⁰⁰
» Malmö.....	sönd.	» 2⁰⁰	» Vestervik ...	»	» 8²²
» Helsingborg.	»	» 8¹⁵	» Stockholm	månd.	förmidd.
Till Göteborg	månd.	på morg.			

Rhea afgår den **12** Dec.

Hyperion afgår den **5** Dec.

Tilläggsplats: **Norra Blasieholmshamnen.**

W. Larka, Skeppsbr. 10. Rikstel. 10 95. Allm. tel. 22 50.

Godsexpeditionen N:a Blasieholmshamnen 5 A.

För ankommande gods: ..... Riks 29 14. Allm. 52 26

» afgående gods: ..... » 99 13. » 2 41

KANALVÄGEN.

318. Stockholm—Söderköping—Linköping,

anlöpande Södertälje, Oxelösund, Kåreholm, Arkösund, Stegeborg, Mem och Norsholm.

Från Stockholm:			Från Linköping:		
»Wisingsö» Onsd.	} kl. 6²²		»Linköping» Onsd.	} kl. 11⁰⁰	
»Linköping» Lörd.			»Wisingsö» Lörd.		» 11⁰⁰

OBS.! Fraktgods omlastas kostnadsfritt i **Linköping** såväl å statens som enskilda järnv. **OBS.!** Bruttovikten skall utsättas å konnessementen.

Allm. tel. till »Wisingsö» 27 99 till »Linköping» 11 47.

Rikstel. ombord å båda båtarna 82 02.

Närmare meddela: för ångf. »Visingsö»

A.-B. NYMAN & SCHULTZ. Ridd.-h. 7. Allm. 2878. Riks. 17 36. för ångf. »Linköping»

HEDBORG & STRINDBERG. Ridd. 12. Allm. t. 29 50. Rikst. 6 34.

MÄLAREN.

330. Stockholm—Sigtuna—Skokloster—Örsundsbro.

Ett af ångf:n **UPLAND** eller **SIGTUNA** afgår:

från **Stockholm** kl. 10⁴⁵ Hvardagar utom måndagar.
» Örsundsbro kl. 3²². Hvardagar.
» Sigtuna kl. 7³⁰. »

Söndagar:

från **Stockholm** kl. 8³⁰.
» Örsundsbro kl. 12³⁰.
» Sigtuna kl. 4⁰⁰.

OBS.! Fraktafgift erlägges kontant vid godsets aflämnande ombord. Allm. tel. ombord 29 98.

Nils Eliasson, Köttorget 8. Allm. 12 53. Riks 14 69.

331. Stockholm—Skokloster—Uppsala.

Från **Stockholm:**

Ångf. **NYA UPSALA** Sönd. och Torsd. kl. 8³⁰.
» **FYRIS II** Tisd. och Fred. kl. 8³⁰.
» **FYRIS I** Onsd. och Lörd. kl. 8³⁰.

Från **Uppsala:**

Ångf. **FYRIS I** Sönd. kl 9¹⁵.
» **NYA UPSALA** Tisd. och Fred. kl. 8³⁰.
» **FYRIS II** Onsd. och Lörd. kl. 8³⁰.
» **FYRIS I** Torsd. kl. 8³⁰.

Tilläggsplats: **Riddarholmen.** Allm. tel. **11 31.**

OBS.! Bruttovikten torde alltid utsättas å konossementen.

Närmare meddela:

HEDBORG & STRINDBERG, Riddarh. 12.
Allm. tel. 29 50. Rikstel. 6 34.

333. Stockholm—Enköping.

Ångf:et **ENKÖPING I** och **II** afgå alternerande alla hvardagar

från **Stockholm** kl. **10⁰⁰.**
» Enköping kl. **6⁰⁰.**

OBS.! Frakten för allt gods till mindre befraktare betalas vid aflämnandet ombord.

NILS ELIASSON, Köttorget 8. Allm. Tel. 12 53. Rikstel. 14 69.

Stockholm-Strängnäs-Kungsberg

anlöpande **Stallarholmen**

Från och med den 2 Dec. tills vidare afg. ett af ångf. TYNNELSÖ eller STRÄNGNÄS

från **Stockholm** alla dagar kl. 12 midd.
» Strängnäs alla dagar kl. 8 f. m.
» Kungsberg Månd., Onsd., Fred. kl. 7 f. m.

A.-B. NYMAN & SCHULTZ, R:h 17. A. t. 28 78. R. t. 17 36.

338.

Stockholm—Västerås.

via Strängnäs

RAGVALD, kapt. G. Palmgren afgår

från **Stockholm** Söndagar och Onsdagar kl. 6³⁰.
» Västerås Måndagar och Torsdagar kl. 8²².
Lastar i Saltsjön Tisd., Fred. och Lörd.
Gods emottages samtidigt vid Klara Strand.
Tilläggsplats: **Klara Strand.** Riks till fart. **44 50.**

A.-B. CARL LASSEN, Skeppsbron 44. R. **39 93.** A. **13 11.**

Till Strängnäs—Västerås

Ångf. **VESTERÅS,** kapt. C. G. Söderström, afgår:
från **Stockholm** Tisd., Torsd., Lörd. kl. 11⁰⁰ f. m.
» **Vesterås** Månd., Onsd., Fred. kl. 8³⁰ f. m.

HEDBORG & STRINDBERG, Ridd.-h. 12. Allm. tel. 2950. Rikst. 634

Till Strängnäs och Västerås

via Stallarholmen.

Ångf. **AROS,** kapt. A. Björnklint, afgår:
Från Stockholm Månd., Onsd. och Fred. kl. 1⁰⁰.
» Västerås Tisd., Torsd. och Lörd. kl. 9⁰⁰.

Tilläggsplats Riddarholmen Allm. Tel. till fart. 10 15.

A.-B. NYMAN & SCHULTZ, R:h 17. A. t. 28 78. R. t. 17 36.

341.

Stockholm—Strängnäs—Torshälla—Eskilstuna.

Från **Stockholm:**

ESKILSTUNA I Onsd. o. Lörd. kl. 7⁰⁰.
ESKILSTUNA II Tisd. o. Fred. kl. 7⁰⁰.
ESKILSTUNA III Sönd. o. Torsd. kl. 7⁰⁰.

Från **Eskilstuna:**

ESKILSTUNA I Sönd. o. Torsd. kl. 7⁰⁰.
ESKILSTUNA II Onsd. o. Lörd. kl. 7⁰⁰.
ESKILSTUNA III Tisd. o. Fred. kl. 7⁰⁰.

Gods emottages alla hvardagar. Allm. Tel. till fart. **11 57.**

Bruttovikten skall utsättas å konnossementen.

Närmare meddelas ombord samt hos

A.-B. NYMAN & SCHULTZ, Rrdd.-h. 17. Allm. 2878. Riks 17 36.

342. **Stockholm—Mariefred**—(Gripsholms slott)—**Sundviks kvarn.**

Ångf:t **MARIEFRED** afgår från Stockholm (Munkbrohamnen): Tisdag, Torsdag och Lördag kl. 12⁰⁰.

Från Sundsvik Måndag, Onsdag och Fredag kl. 5²².
» Mariefred Måndag, Onsdag och Fredag kl. 6³⁰.

Räfsnäs anlöpes Onsdagar och Torsdagar.

NILS ELIASSON, Köttorget 8. Allm. Tel. 12 53. Rikstel. 14 69.

346 **Till Strängnäs—Eskilstuna—** (via Mälarebaden) **Köping.**

Anlöpande **Stallarholmen** och **Kvicksund.**

Ångf. **VÄSTMANLAND** afgår:

Från Stockholm Tisdag och Fredag kl. **7⁰⁰.**

Från Köping Söndag och Onsdag kl. 8¹⁶.

OBS.! Gods till stationer å Köping—Uttersbergs järnväg omlastas kostnadsfritt i Köping.

Vid aflämnandet af gods torde medtagas 3 konossement med utsatta **bruttovikter.**

Tilläggsplats: **Riddarholmen.** Rikstel. 11 25.

Till Strängnäs—Eskilstuna— (via Mälarebaden) Kungsör—Arboga

Anlöpande **Stallarholmen** och **Kvicksund.**

Ångf. **MARIA I** och **PRINS CARL** afgå alternerande:

Från Stockholm: Sönd., Onsd. och Fred. kl. 5²².

Från Arboga: Sönd., Tisd. och Fred. kl. **7⁰⁰.**

Vid aflämnandet af gods torde medtagas 3 konossement med utsatta **bruttovikter.**

Tilläggsplats: **Riddarholmen.** Rikstel. 11 25.

Vidare meddelar

Stockholms Transport- & Bogserings A.-B. Riks 62 35. Allm. 38 44.

Mälaren och Hjälmaren.

363. Ångfartygs-A.-B. Gamla Svartsjölandets ångare.

Stockholm—Nockeby—Berghamn (Hesselby villastad)—Lennartsnäs—Brogård.

Hvardagar:

Från Stockholm:	Från Brogård:
3⁰⁰ HILLERSJÖ	5²² HILLERSJÖ.
	Från Berghamn:
	7⁰⁰ HILLERSJÖ.

Obs.! Ett af ångf:n **EKOLSUND** eller **SÄBYHOLM** afgår från Stockholm Tisd., Torsd. och Lörd. kl. 11⁰⁰ f. m. med anlöpande af **Nockeby** och **Berghamn** (Hesselby villastad).

Stockholm—Nockeby—Hillersjö—Svartsjö.

Hvardagar från Stockholm:	Hvardagar från Svartsjö:
3⁰⁰ ångf. NYA HILLERSJÖ.	6⁰⁰ ångf. NYA HILLERSJÖ.
Sön- o. Helgd. fr. Stockholm:	**Sön- o. Helgd. fr. Svartsjö:**
9³⁰ ångf. NYA HILLERSJÖ.	6⁰⁰ ångf. NYA HILLERSJÖ.
7²² » NYA HILLERSJÖ.	4⁰⁰ » NYA HILLERSJÖ

(Forts.)

Stockholm—Tappström—Löten—Säbyholm.

Ångfartyget **GUNHILD** afgår hvardagar:

från **Stockholm** hvard. utom lörd. kl. 2³⁰ e. m.; lörd. kl. 3⁰⁰ återvänder

från Säbyholm kl. 4²⁰ f. m.

Söndagar. Lustresa till Löten.

från **Stockholm** kl. 9⁰⁰ f. m. och kl. 5⁴⁵ e. m.

» Löten på e. m. å tid, som angifves ombord.

Stockholm—Ormudden (Ådö)—Kalmarsand—Ekolsund

Ett af ångf:n **EKOLSUND** eller **SÄBYHOLM** afgår:

från Stockholm Tisd., Torsd. och Lörd. kl. 11⁰⁰. Återvänder

» **Ekolsund** Månd., Onsd. och Fred. kl. 4³⁰.

Allm. Telefon till ångf. Ekolsund 10 59.

OBS.! Frakten betalas kontant vid godsets aflämnande ombord.

SALTSJÖN.

374. Stockholm—Brevik—Elfvik.

Vinterturlista

15 September 1912—1 Maj 1913.

Ångfartygsaktiebol. Lidingö—Breviks Ångare

BREVIK och **BBEVIK II** afgå:

Hvardagar:

Från **Stockholm**: 6¹⁵¹), 7³⁰, 9⁰⁰, **11⁰⁰***, 12³⁰, 3³⁰, **4¹⁵***, 5¹⁵, 8²⁰, **10⁰⁰** och **11³⁰***.

Från **Brevik**: kl. 6⁵⁰¹), 8¹⁰, **9⁰⁰**, 10⁰⁰, 1,¹⁵, **3¹⁵**, 4¹⁵, 6²⁰, **6⁵⁰**, 9²⁰ och **10¹⁵**.

Från **Elfvik**: kl. **8⁴⁵** f. m. **3⁰⁰** och **6⁴⁰** (yttre bryggan).

Sön- och helgdagar:

Från **Stockholm**: kl. 9⁰⁰, **11⁰⁰***, 12³⁰, 3³⁰, **4¹⁵***. 5¹⁵, **8²⁰**, **10⁰⁰*** och 10⁴⁵.

Från **Brevik**: kl. **9⁰⁰**, 10⁰⁰, 1¹⁵, **3¹⁵**, 4¹⁵, 6²⁰, **6⁴⁰**, **9²⁰** och 11³⁰ e. m.

Från **Elfvik**: kl. **8⁴⁵** f. m. (yttre bryggan), **3⁰⁰** och **6⁴⁰** (yttre bryggan).

Fetstil angifver ångf. BREVIKS turer.

* Till Elfvik—Vaxholm—Oscar-Fredriksborg.

¹) Tillägg endast vid Breviks centralbrygga.

OBS.! **Tilläggsplats:** Strandvägen (midt för Artillerigatan).

Stockholm—Vaxholm—Oscar Fredriksborg.

Vinterturlista för Ångf. BREVIK

15 September 1912—30 April 1913.

Dagligen:

Från Stockholm: kl. 11⁰⁰, 4¹⁵ och 11³⁰, (sön- och helgdagar kl. 10²⁰); ankommer till Vaxholm kl. 12⁴⁵, 5³⁰ och 12⁴⁵.

Från Vaxholm: kl. 8²⁰, 2⁴⁰ och 6¹⁵.

Från Oscar Fredriksborg: kl. 7⁵⁰, 2¹⁰ och 5⁵⁰; ankommer till Stockholm kl. 9³⁵, 3⁵⁰ och 7²⁵.

OBS.! Tyngre gods medtages endast på 11-turen fr. Stockholm och 2¹⁰-turen från Oscar Fredriksborg.

Tilläggsplats: tills vidare **Strandvägen**, senare Blasieholmshamnen (midt för Grand Hotel).

384. Till **Vaxholm** (dir.), **Östanå, Bergshamra,**

anlöpande **Stegesund, Ytterby, Ytterby strand** samt bryggor å **Ljusterö,**

afgår ångf. ÖSTANÅ I

Sönd. kl. 8⁴⁵, Onsd. och Fred. kl. 11⁰⁰, återv. Tisd., Torsd. och Lörd. kl. 6⁰⁰ f. m.

OBS.! Söndagsresorna annonseras i de dagliga tidningarne Fred. och Lörd. bland lustresor.

Till **Vaxholm** (direkt), **Östanå, Spillersboda,**

anl. **Stegesund, Ytterby, Ytterbystrand** samt bryggorna å fastlandet.

afgår ångfartyget ÖSTANÅ II

Tisd., Torsd. och Lörd. kl. 11⁰⁰ återv. Månd., Onsd. och Fred. kl. 5¹⁵ f. m.

386. Stockholm—(Torsbyfjärd)—Värmdö.

Lagnö—Tynningö—Kulan—Vik.

(Norrnäs—Ängsholmss.—Betsede).

Ångf:n TOR afgå från Karl XII:s torg t. v.

Från Stockholm:	Till Stockholm:
Helgdagar 9²⁰, 4³⁰.	Helgdagar 1³⁰ (Vik 2¹⁵ e. m.)
Hvardagar 3²⁰.	Hvardagar 6³⁰. Dessutom lörd. 5¹⁵ e. m.

Allm. Tel. **42 35.**

OBS.! Lördagar 3²⁰ från Stockholm medtages ej större och tyngre gods.

Alla fraktafgifter betalas kontant af godsafsändaren.

387. Stockholm—Gustafsberg.

Ångf:n GUSTAFSBERG afgå

genom **Skurusund** och **Baggensstäket:**

Från Stockholm (Gustaf III:s staty):

Till **Gustafsberg:** Hvardagar kl. 8⁰⁰, 11⁰⁰, 3¹⁵ 5¹⁵. Söndagar kl. 9⁰⁰, 11⁰⁰, 5¹⁵, 7²⁰ 11¹⁵.

Till Klinten hvardagar kl. 7²⁰.

Till **Stockholm**

Från Gustafsberg: Hvardagar kl. 7⁰⁰, 11⁰⁰, 2⁰⁰, 5³⁰. Söndagar kl. 8⁰⁰, 2⁰⁰, 5¹⁵, 7²⁰.

Från Klinten hvardagar kl. 6⁴⁵.

Obs.! Turen 7²⁰ från Stockholm utsträckes Lördagar til Gustafsberg.

OBS.! All frakt erlägges kontant vid godsets aflämnande ombord.

390. Stockholm—Dalarö—Utö—Muskö,

anlöpande **Ekholmen—Fridhem—Fagerudd—Brevik—Hesselmora—Björnholmen—Söderby och Häringe**

Ångf. DALARÖSTRÖM

Stockholm—Dalarö: Månd., Onsd., Fred. kl. 10⁰⁰. o. Lörd. 3³⁰.
Dalarö—Stockholm: Tisd., Torsd., Lörd. kl. kl. 8⁰⁰.
Stockholm—Muskö: Månd., Fred. kl. 10⁰⁰.
Muskö—Stockholm: Tisd., Lörd. kl. 6⁰⁰.
Stockholm—Utö: Onsd. kl. 10⁰⁰, Sönd. kl. 9⁰⁰.
Utö—Stockholm: Torsd. kl. 6⁰⁰, Sönd. 2³⁰.

Söndagar:

Från Stockholm kl. 9⁰⁰, från Utö 2³⁰, från Dalarö kl. 4⁰⁰.

OBS.! Hesselmora anlöp. Tisd. och Lörd. på resa ***till*** Stockholm; Månd. och Onsd. på resa ***från*** Stockholm.

Söderby och Häringe anl. Fredagar.

GÖTEBORG NORRUT.

397. Turlista 1912.

Ångarne MARSTRAND, LYSEKIL, S:T ERIK, ALBREKTSUND, VESTKUSTEN, INLAND och **TJÖRN.**

Göteborg—Marstrand.

Från **Göteborg:**	Från **Marstrand:**
Söndag kl. 8⁰⁰ Inland.	Söndag kl. 1⁰⁰ Marstrand.
» 8³⁰ S:t Erik.	Måndag » 7³⁰ Tjörn.
Måndag » 8⁰⁰ Vestkusten.	» 1⁰⁰ Lysekil.
» 2⁰⁰ Tjörn.	Tisdag » 9⁴⁵ Inland.
Tisdag » 8⁰⁰ Marstrand.	» 11⁰⁰ S:t Erik.
Onsdag » 8⁰⁰ Lysekil.	» 1⁰⁰ Vestkusten.
» 10⁰⁰ Inland.	Onsdag » 1⁰⁰ Marstrand.
Torsdag » 8⁰⁰ Vestkusten.	Torsdag » 1⁰⁰ Lysekil.
» 8³⁰ S:t Erik.	Fredag » 11⁰⁰ S:t Erik.
Fredag » 8⁰⁰ Marstrand.	» 1⁰⁰ Inland.
Lördag » 8⁰⁰ Lysekil.	» 1⁰⁰ Vestkusten.

Göteborg—Stenungsund—Nösund.

Från **Göteborg:**	Från **Nösund:**
Söndag » 8³⁰ S:t Erik.	Tisdag » 6³⁰ S:t Erik.
Torsdag » 8³⁰ S:t Erik.	Fredag » 6³⁰ S:t Erik.

Från **Stenungsund** Tisdag och Fredag kl. 8³⁰

anlöpande **Marstrand, Djupvik, Låka, Skopesund** o. **Rossön** alla resor, **Askerön** Sönd. och Fred. samt **Hästudden** Tisd. o. Torsd.

(Forts.)

Göteborg—Marstrand—Lysekil—Brofjorden—Åby—Smögen.

Från **Göteborg:**	Från **Lysekil:**
Söndag kl. 8⁰⁰ Inland.	Söndag kl. 10⁰⁰ (ej ⁸/₉) Marstr.
Måndag » 8⁰⁰ Vestkusten.	Måndag » 9⁰⁰ Lysekil.
Tisdag » 8⁰⁰ Marstrand.	Tisdag » 6⁴⁵ Inland.
Onsdag » 8⁰⁰ Lysekil.	» 9⁰⁰ Vestkusten.
» 10⁰⁰ Inland.	Onsdag » 10⁰⁰ Marstrand.
Torsdag » 8⁰⁰ Vestkusten.	Torsdag » 9⁰⁰ Lysekil.
Fredag » 8⁰⁰ Marstrand.	Fredag » 9⁰⁰ Inland.
Lördag » 8⁰⁰ Lysekil.	Lördag » 9⁰⁰ Vestkusten.

Marstrand anlöper Kyrkesund, Mollösund och Gullholmen.

Lysekil anlöper Stockevik, Mollösund, Gullholmen, Ellös, Grundsund och Fiskebäckskil.

Inland anlöper Klädesholmen, Kyrkesund, Mollösund, Käringön och Gullholmen Söndag och Fredag.

Inland anlöper Tisd. och Onsd. endast Marstrand.

Västkusten anlöper Rönnäng, Skärhamn, Kyrkesund, Mollösund, Hällevikstrand, Gullholmen och Fiskebäckskil.

Till **Smögen:**	Från **Smögen.**
Söndag kl. 8⁰⁰ Inland.	Söndag kl. 7³⁰ Marstrand.
Måndag » 8⁰⁰ Vestkusten.	Tisdag » 7⁰⁰ Vestkusten
Tisdag » 8⁰⁰ Marstrand.	Onsdag » 7³⁰ Marstrand.
Onsdag » 10⁰⁰ Inland.	Fredag » 7⁰⁰ Inland.
Fredag » 8⁰⁰ Marstrand.	

anlöpande Malmön och Grafvarne alla resor, samt Örn Söndag till och Söndag och Fredag från Göteborg.

Till **Hjälmedal:**	Från **Hjälmedal:**
Torsdag kl. 8⁰⁰ Vestkusten.	Lördag kl. 6³⁰ Vestkusten.

anlöpande Sjöbol, Lahällan, Rixö, Ingeröd och Sandvik.

Från **Smögen** till **Lysekil** Måndag kl. 7 f. m. Inland.

anlöpande Hjälmedal (kl. 8⁰⁰) Sandvik, Ingeröd, Rixö, Lahällan Sjöbol och Norra Grundsund.

Till **Åby:**	Från **Åby:**
Lördag kl. 8⁰⁰ Lysekil.	Måndag kl. 6³⁰ Lysekil.

anlöpande **Fågelvik** och **Vrångebäck.**

Från **Smögen** till **Åby** Torsdag kl. 8⁰⁰ Inland.

anlöpande Fågelvik och Vrångebäck o. åtor direkt till Smögen,

Reservation för naturhinder. Ombyte af fartyg förbehålles.

Vestkusten intager S:t Eriks turer 22—27 September.
Albrektsund » Vestkustens » 12—28 »
» » Inlands » fr. o. m. 29 » därefter Lysekils och Marstrands turer under Okt. o. Nov. samt Inlands turer under Dec.

Vidare meddelar Herr Alexis Lundin, Göteborg, Postgatan 2. Telefon 41 22.

398. Ångbåtsaktiebolaget Bohusländska kustens ångare

afgå fr. o. m. 4 Okt. 1912 tills vidare

Göteborg—Stenungsund—Lyckorna—Ljungskile—Uddevalla,

anlöpande **Höviksnäs, Svanesund, Stillingsön, Slussen** m. fl. mellanstationer.

Fr. **Göteborg** Sönd., kl. 9⁰⁰, Månd., Tisd., Onsd. o. Lörd. kl. 10⁰⁰, samt Fred. kl. 6⁰⁰ (direkt).	Från **Uddevalla** Sönd. kl. 9⁰⁰, Tisd., Torsd. och Fredagar kl. 6⁰⁰, samt Onsd. kl. 7⁰⁰ (direkt).

Göteborg—Lysekil (direkt).

Från **Göteborg** Sönd. kl. 7⁰⁰, Onsd. kl. 7⁴⁵.	Från **Lysekil** Sönd. och Torsd. kl. 12⁰⁰.

Göteborg—Fiskebäckskil—Lysekil,

anlöp. **Stenungsund, Svanesund, Sund-Sandvik, Henån, Morlanda,** m. fl. mellanstationer.

Från **Göteborg** Torsd. o. Fred. kl. 7⁰⁰.	Från **Lysekil** Söndagar kl. 8⁰⁰, Tisd. och Fred. kl. 8³⁰.

OBS.! Resan från Göteborg Torsdagar utsträckes till **Holma** och **Sämstad.** Resan till Göteborg Tisd. börjas kl. 6⁰⁰ i **Saltkällan** anlöp. **Sämstad** och **Holma.** Resan till Göteborg Fred. börjas kl. 6³⁰ i **Sämstad** och **Holma.** Resan från Göteborg Fredagar fortsättes Lördagar från **Lysekil** till **Malmön** och **Brofjordsstationer** samt åter från **Hjälmedal** till **Lysekil** samma dag.

(Forts.)

59.

Göteborg—Särö.

Tidtabell gällande 1 September 1912—30 April 1913.

Km.	Afgift fr. Göteborg i lokaltrafik Enkel tur II	III	*Göteborg—Särö J., spårv. 1,435.*	Söckendagar: Pt. 31 III	Pt. 33 III	Pt. 1 III	Pt. 35 III	Pt. 3 III	Gt. 5 III	Pt. 7 III	St 37 II III	Pt. 39 III	Pt. 9 III	Pt. 11 III	Pt. 13 III	Pt. 15 III	Pt. 17 III	Sön och Helgdagar: Pt. 41 III	Pt. 19 III	St. 43 II III	Pt. 21 III	Pt. 23 III	Pt. 25 III	Pt. 27 III	Pt. 45 III	Pt. 29 III
			Fr. S:s Göteborg																						
2	0,30	0,20	» *Frölundaborg*																						
3	0,30	0,20	» *Högsbo*																						
4	0,30	0,20	» Järnbrott	6³⁹	7¹⁹	7⁴⁵	8¹²	10³⁰	12⁴⁵	2²⁰	3¹⁵	3³⁰	3³⁰	5³⁰	7³⁰	9¹⁰	11⁴⁰	9³⁰	10⁰⁰	10⁴⁵	11³⁰	1⁰⁰	4⁰⁰	7⁰⁰	7³⁰	10⁰⁰
7	0,50	0,35	» *Askim*	6⁵⁸	7²⁹	8¹⁵	8³⁰	10⁵⁹	1³⁷	2⁴⁷	3³²	3⁵⁹	4⁰⁰	6⁰⁰	8⁰⁰	10⁰⁰	12⁰⁷	9⁵⁷	10²⁹	11⁰⁴	12⁰⁰	1²⁹	4²⁹	7³⁰	7⁵¹	10²⁹
8	0,50	0,35	» *Hofås*	7²⁰	Ank.	8³⁷	8⁴⁸	11²³	2²²		3⁵⁶		4²⁴	6²⁴	8²⁴	10²¹	1²⁷	10⁵³	11²⁶	12²²	1⁵¹	4⁵¹	7⁵²		10⁵⁸
9,5	0,50	0,35	» *Järkholmen*	7²⁵		8⁴²	8⁵³	11²⁸	2²⁵		4⁰¹		4²⁹	6²⁹	8²⁹	10²⁶	1²³²	10⁵⁸	11³¹	12²⁷	1⁵⁶	4⁵⁶	7⁵⁷		10⁵⁸
11	0,65	0,45	» *Brottskär*																						
11,5	0,65	0,45	» *Amundön*																						
13	0,80	0,55	» Billdal																						
16	0,80	0,55	» *Heden*																						
17,5	0,95	0,65	» *Sandlyckan*																						
19	0,95	0,65	» *Kullavik*																						
20	0,95	0,65	» *Malevik*																						
22	1,10	0,75	» *Budskär*																						
23	1,10	0,75	» Släp																						
23,5	—	—	» *Munkekullen*																						
24	1,10	0,75	**Till Särö**	7²⁵		8⁴²	8⁵³	11²⁸	2²⁵		4⁰¹		4²⁹	6²⁹	8²⁹	10²⁶	1²³²		10⁵⁸	11³¹	12²⁷	1⁵⁶	4⁵⁶	7⁵⁷		10⁵⁸

Särö—Göteborg.

Tidtabell gällande 1 September 1912—30 April 1913.

Km.	Afgift fr Säro i lokaltrafik Enkel tur II	III	*Göteborg—Särö J., spårv. 1,435.*	Söckendagar: Pt. 2 III	Pt. 32 III	Pt. 4 III	St. 34 III	Pt. 6 III	Pt. 8 III	Pt. 10 III	Gt. 12 III	Gt. 36 III	Pt. 38 III	Pt. 14 III	Pt. 16 III	Pt. 18 III	Sön- och Helgdagar: Pt. 20 III	Pt. 22 III	Pt. 40 III	Pt. 24 III	Pt. 26 III	Pt. 28 III	St. 42 II III	Pt. 30 III	Pt. 44 III	Pt. 46 III
			Fr. Särö	6³⁰		7⁴⁵	8⁰⁰	9¹⁰	11⁴⁵		3¹⁰	3³⁰		5³³	7³³	9³⁵	7³⁰	9⁰⁰		11³³	2⁰⁰	5⁰⁰	6⁰⁰	8⁰⁰		9⁰⁰
0,5	—	—	» *Munkekullen*																						
1	0,30	0,20	» Släp	6³⁵		7⁵⁰	8⁰⁶	9¹⁵	11⁵⁰		3²⁵	3⁵⁶		5³⁸	7³⁸	9⁴⁰	7³⁵	9⁰⁵		11³⁸	2⁰⁶	5⁰⁵	6⁰⁵	8⁰⁵		9⁰⁵
2	0,35	0,25	» *Budskär*																						
4	0,35	0,25	» *Malevik*																						
5	0,35	0,25	» *Kullavik*	×6⁴⁵		×8⁰⁰	×8¹⁸	×9²⁵	×12⁰⁰		×3³⁷	×4¹⁰		×5⁴⁸	×7⁴⁷	×9⁴⁹	×7⁴⁵	×9¹⁵		×11⁴⁸	×2¹⁸	×5¹⁵	×6¹⁵	×8¹⁵		×9¹⁵
6,5	0,35	0,25	» *Sandlyckan*																						
8	0,50	0,35	» *Heden*																						
11	0,65	0,45	» Billdal	6⁵⁸	7⁶⁵	8¹⁵	8³¹	9³⁶	12¹³	3¹⁸	4⁰⁰	4²⁶	4⁰⁵	6⁰⁰	8⁰⁰	10⁰⁰	7⁵⁸	9²⁸	10³⁴	12⁰⁰	2³⁰	5²⁷	6²⁷	8²⁹	8⁰⁶	9²⁹
12,5	0,80	0,55	» *Amundön*																						
13	0,80	0,55	» *Brottskär*																						
14,5	0,80	0,55	» *Järkholmen*							3²⁷															
16	0,80	0,55	» *Hofås*																						
17	0,95	0,65	» *Askim*	×7¹⁵				×9⁵²	×12³⁰	×3³⁴	×4²⁰	×4⁴⁸	×4¹⁸	×6¹⁸	×8¹⁶	×10¹⁶	×8¹⁶		×10⁴⁶	×12¹⁸	×2⁴⁸	×5⁴⁵		×8⁴⁷		×9⁴⁷
20	0,95	0,65	» Järnbrott	7¹⁹	8¹⁸	8²⁷		9⁵⁶	12⁴⁴	3⁸⁹	4²⁵	4⁵⁴	4²²	6²²	8²⁰	10²⁰	8²⁰	9⁴⁹	10⁵¹	12²²	2⁵²	5⁴⁹		8⁵¹	8²⁷	9⁵¹
21	1,10	0,75	» *Högsbo*																						
22	1,10	0,75	» *Frölundaborg*																						
24	1,10	0,75	**Till S:s Göteborg**	7²⁹	8²⁸	8⁴⁵	8⁴⁸	10⁰²	12⁴²	3⁴⁷	4³⁸	5⁰⁰	4³⁰	6³⁰	8²⁸	10²⁸	8³⁰	9⁵⁷	10⁵⁷	12³⁰	3⁰⁰	5⁵⁷	6⁴⁶	8⁵⁹	8³³	9⁵⁹

Till tåg nr 17 gälla icke års- eller månadsbiljetter.

Uddevalla—Lysekil,

anlöp. **Sund-Sandvik, Henån, Morlanda, Fiskebäckskil** m. fl. mellanstationer.

Från Uddevalla Sönd. kl. 9⁰⁰, Månd. kl. 9⁰⁰ o. 10⁴⁵, Tisd. kl. 6⁰⁰, Onsd. kl. 6⁰⁰ och kl. 1³⁰, Torsd. kl. 9⁰⁰, Frad. kl. 8⁰⁰, Lörd. kl. 5²² och kl. 1³⁰, samt Fred. kl. 2⁰⁰ (dir.)

Fr. Lysekil Sönd. kl. 2⁰⁰, Månd. kl. 8⁰⁰, Tisd., Torsd. och Fred. kl. 10⁴⁵, Onsd. o. Lörd. kl. 6⁰⁰ och 1³⁰, samt Månd. kl. 1³⁰ (direkt).

OBS.! Resorna fr. Uddevalla Månd. kl. 9⁰⁰ och Fred. kl. 8⁰⁰ utsträckas till **Saltkällan** anlöp. **Holma, Sämstad** och **Cederslund** m. fl. mellanstat. Resorna fr. Uddevalla Tisd. och Torsd. utsträckas till **Smögen** anlöp. **Malmön** och **Grafvarne** m. fl. mellanstat. Resorna fr. Uddevalla Månd. kl. 10⁴⁵ och Onsd. kl. 1³⁰ utsträckas till **Hjälmedal** anlöp. **Brofjordstationer**. Resan fr. Uddevalla Tisd. utsträckes till **Åbyfjorden**.

Turerna Uddevalla—Slussen—Stillingsön—Ljungskile—Lycorna—Käringön och rundt Orust annonseras i tidningarne Bohuslänningen, Bohusposten och Lysekilsposten.

Vidare meddela *O. Zell*, Göteborg och *A. Radhe*, Uddevalla. Telef. 12 24. Telef. 56.

Ångbåtskontoret, Lysekil. Telef. 9.

---

400. Göteborg—Kristiania (inomskärs)

anlöp. **Lysekil, Hunnebostrand, Bovallstrand, Fjellbacka, Grebbestad, Hafstensund** och **Strömstad**.

Ångf. **GÖTEBORG**, kapt. G. A. Miltopæus,
från **Göteborg** hvarje Onsdag kl. 7⁴⁵.
» **Strömstad** » Torsdag morgon.
» **Kristiania** » Lördag »
» Grebbestad » Söndag kl. 6⁰⁰.
» Lysekil » » » 12⁰⁰ midd.

Ångf. **OSCAR DICKSON**, kapt. P. Ehrlander,
från **Göteborg** hvarje Söndag kl. 7⁰⁰.
» Strömstad » Måndag morgon.
» **Kristiania** » Onsdag »
» Grebbestad » Torsd. 6⁰⁰.
» Lysekil » » 12⁰⁰ midd.

OBS.! Ångf. **Göteborg** anlöper dessutom **Tången** och på nordgående äfven **Heestrand**.

Ångf. **Oscar Dickson** anlöper dessutom **Grafvarne** och **Hamburgsund**.

Vidare meddelar **Otto Zell**, Göteborg. Tel. 12 24 & 46 82
Berg-Hansen & C:o samt **G. G. Amundsen, Kristiania.**

---

410. Göteborg—Trollhättan.

Ångaren **TURISTEN** afgår:

från Göteborg		från Trollhättan	
Tisdagar, Torsdagar, Lördagar	kl. 8⁰⁰	Måndagar, Onsdagar, Fredagar	kl. 8⁰⁰

Ny, elegant snabbgående passagerarebåt. Bekväm för Turister som vill bese Trollhättan. 1:sta kl. matrestauration ombord.

---

412. **HÖSTTURERNA 1912**

DALSLANDS KANAL (Norra delen)

Från och med den 1 September gälla nedanstående turlistor för passagerareångarne

"NORDMARKEN"
Kapten J. A. Pettersson.

Läses uppifrån	Alla dagar.	Läses nedifrån
8⁰⁰	Fr. Arjeng ..... Till	7¹⁰
10³⁰	Gustafsfors	4³⁰
10⁵⁰	Torrskog	4⁰⁰
11⁴⁰	Gammerud	3¹⁵
12⁴⁰	Till Bengtsfors ..... Fr.	2³⁰

"FLORA"
Kapten J. I. Johansson.

Läses uppifrån	Alla dagar utom Söndagar.	Läses nedifrån
5¹⁵	Fr. Töcksfors ..... Till	8¹⁵
5⁵⁵	Sundsby	7⁴⁵
6⁴⁵	Lennartsfors	6⁴⁵
9³⁰	Strand	3⁴⁵
11⁴⁰	Till Ed (Lee) ..... Fr.	1⁵⁰

Måndagar, Onsdagar, Fredagar		Tisdag, Torsdag, Lördag	
Från Töcksfors	8⁰⁰	Från Ed (Lee)	11⁰⁰
» Sundsby	8²⁰	» Strand	1⁰⁰
» Lennartsfors	1³⁰	» Lennartsfors	4⁰⁰
» Strand	2²⁵	» Sundsby	5¹⁰
Till Ed (Lee)	2³⁰	» Töcksfors	5³⁰

"IDUN"
Kapten O. Persson.

Måndag, Onsdag, Fredag		Tisdag, Torsdag, Lördag	
Från Bengtsfors	kl. 7⁰⁰	Från Bengtsfors	kl. 6⁰⁰
» Gustafsfors	» 8⁴⁰	» Gustafsfors	» 7³⁰
» Krakfors	» 9⁵⁰	» Lennartsfors	» 10⁰⁰
» Sillerud	» 10³⁰	» Fölsbyn	» 11³⁰
» Räk	» 12⁴⁵	» Myrhvarf	» 12³⁰
» Sil	» 1³⁰	» Lennartsfors	» 2³⁰
» Krokfors	» 3⁰⁰	» Gustafsfors	» 4³⁰
» Gustafsfors	» 4³⁰	Till Bengtsfors	» 6²⁰
Till Bengtsfors	» 6²⁰		

Mellanliggande bryggor anlöpas vid flaggning som vanligt
Gods medtages. Restauration ombord.
Reservation för naturhinder.

ÅNGFARTYGSAKTIEBOLAGET BENGTSFORS-NORDMARKEN, Lennartsfors.

---

427. **Nornan—Linien**

(Grundad 1881.)

Reguljär ångbåtsförbindelse för gods- och passagerarebefordran med afgång hvarje vecka mellan

Göteborg—Christiansand—S. Stavanger—Haugesund—Bergen

och

Göteborg—Malmö—Stettin.

Kommissionärer i **Malmö**: Herr Simon Edström, i **Göteborg** Herrar Borlind, Bersen & Co

Ångfartygs-Aktiebolaget Nornan
Osslan Ahrenberg.
Göteborg.

GÖTEBORG SÖDERUT.

429. Göteborg—Köpenhamn—Stettin.

Regulier förbindelse underhålles af de för passagerare förstklassigt, ytterst bekvämt inredda ångarne:

"ODIN" med afgång från **Göteborg** hvarje Måndag kl. 6²²,

"YDUN" med afgång från Göteborg hvarje Fredag kl. 6²². och ankomst till Köpenhamn påföljande morgon.

Biljettpriser:	I kl.	II kl.	III kl.
Göteborg—Köpenhamn ..... Kr.	9: —	6: —	4: 50
Göteborg Stettin ..... »	24: —	15: 15	10: 15

Gods emottages på genomgående konnossement till de flesta danska, tyska, ryska hamnar, Levanten samt Nordamerika.

Närmare meddela i Göteborg: **Blidberg, Metcalfe & Co.** Telefon 4980.

Reservation för afgångstider. Speditioner verkställas.

---

430. Göteborg—Kontinenten—via Fredrikshavn.

Billigaste och snabbaste förbindelse.

Regulier afgång från Göteborg **kl. 12 midnatt** med förstklassiga, för passagerare bekvämt inredda ångaren **"OLUF BAGER"**, i direkt förbindelse med **Kurirtåget** från Fredrikshavn söderut kl. 6³⁸ f. m. med ankomst till **Hamburg** kl. 7²⁴ e. m.

Från Hamburg kl. 8⁴⁸ e. m. i direkt förbindelse med ångaren från Fredrikshavn kl. 10⁸⁰ f. m. och ankomst till Göteborg kl. 3 e. m.

Obs.! Nya ytterst bekväma och eleganta sofvagnar Fredrikshavn—Hamburg äro insatta.

Genomgående biljetter till alla platser på Kontinenten säljas af Nordisk Resebureau.

Närmare meddela i Göteborg **Blidberg, Metcalfe & Co.** Rikstel. 4980.

---

431. Göteborg—Hamburg

och retur.

Hvarje Lördag och **Onsdag** afgå alternerande, förstklassiga, af stål byggda, snabbgående ångarne:

HAMBURG om c:a 700 tons, kapten J. E. Risberg,
GÖTEBORG » » 1,100 » » J. F. Björnberg,
NORGE » » 1,200 » » Emil Nilsson,
GERMANIA » » 1,600 » » U. Th. Clase,

från Göteborg till Hamburg och tvärtom.

Hvarje Onsdagsbåt medtager passagerare.

Öfverresa c:a 36 timmar.

Biljettpriset inclusive vivre:

I klass enkel tur Kr. 30.— Tur och retur Kr. 50.—
III » » » » 15.— » » » » 25.—

Speditioner utföras promt och billigt.

Agent i Hamburg: **Hr August Bolten**

Svenska Lloyd.

---

432. Göteborg—Kiel—Bremen

och vice versa.

Rederiaktiebolaget Teutonia uppehåller med för passagerare bekvämt inredda ångarne **FLORA** och **TEUTONIA** regulier veckoförbindelse emellan ofvanstående platser.

Afgång från Göteborg hvarje Söndag morgon kl. 9⁰⁰.
» » Bremen » Lördag.
» » Kiel » Måndag middag » 12⁰⁰.

Reservation för turförändringar.

Närmare meddela:
i Bremen Hr Herm. Daulsberg,
i Kiel Hrr Sartori & Berger och
i Göteborg Hr Tycho Roberg.

GÖTEBORG VESTERUT.

442. **THULELINIEN.**

Angfartygsaktiebolaget THULE

underhåller reguliär förbindelse med sina förstklassiga, för passagerare bekvämt inredda, **Kungl. postångare** mellan

Göteborg—London

och vice versa

med afgång från **Göteborg** hvarje Lördag kl. 10⁰⁰ och från **London** (Tilbury) likaledes hvarje Lördag kl. 12⁰⁰.

Passagerare till **London** landsättas i Tilbury (ev. Millvall Dock) och befordras därifrån in till Fenchurch Street station.

För passagerare från **London** afgår expresståg från Fenchurch Street station kl. 11¹³ till Tilbury i anslutning till ångarens afgång därifrån kl. 12⁰⁰.

Mellan

Göteborg—Edinburg

(Granton Harbour)

med förstklassiga passagerareångare

afgående från **Göteborg** hvarje Fredag kl. 5⁰⁰ och från **Granton** hvarje Fredag vid högvatten.

Granton Harbour är beläget intill Edinburg och Leith och en timmas järnvägsresa från Glasgow.

Biljettpris incl. vivre:

	I	II	III klass
Enkel biljett ..... Kr.	73: —	50: 20	27: 40
Retur » ..... »	127: 75	77: 55	54: 80

Genomgående biljetter Stockholm—London säljas i Stockholm å Centralstationen samt af Nordisk Resebureau, Operahuset, och resgods poletteras i Stockholm direkt till London (Tilbury).

Returbiljett gäller i 6 månader och returbiljett å London-routen berättigar till återresa med bolagets ångare från Granton och innehafvare af returbiljett å Granton-linien äger rätt återvända med ångare å London-routen.

London-biljett inkluderar resan till eller från Fenchurch-Street Station.

Hyttplatser beställas hos och närmare upplysningar lämnas af

i *London:* The British & Northern Shipping Agency, Ltd., 5, Lloyd's Avenue, Fenchurch Street, E, C., Telegr. adr. "Agbrinor",

i *Granton, Leith och Glasgow:* Chr. Salvesen & Co., Telegr. adr. "Salvesen"

i *Edinburg:* Turistbureauerna Thos. Cook & Son, I. H. Lindsay m. fl.

i *Stockholm och Malmö:* Nordisk Resebureau, Telegr.-adr. "Resebureau"

i *Göteborg:*

Ångfartygs Aktiebolaget Thule

Telegr.-adr. "THULE". Telefon 8096.

Kontor: Skeppsbron 5 & 6, Göteborg.

Speditioner af alla slag ombesörjas.

---

445. **Göteborg—Antwerpen.**

Regulier förbindelse mellan dessa platser underhålles af Kungl. Post- Passagerareångarne

OLOF VIJK, kapt. W. Furst,
GÖTHA, kapt. M. Lundberg.

med afgång från hvardera platsen hvarje Fredag, från Göteborg kl. 12⁰⁰ och från Antwerpen kl. 10⁰⁰.

Öfverresa c:a 52 timmar. Biljettpriset 1:sta klass 60 Kr. inclusive vivre. Snabbaste och billigaste väg till Paris.

Närmare meddela: i Antverpen Hrr *G. de Keyser & C:o*,
i Paris Hr *A. Lenars, 15 Rue Bleue.*

Göteborg—Rouen—Håvre.

Regulier förbindelse mellan dessa platser underhålles af den för passagerare bekvämt inredda ångaren

FLANDRIA, kapten O. Dahlgren,

med afgång från Göteborg och Havre c:a hvar 3:dje vecka.

Passagerare till Frankrike afstiga i Rouen; de från Frankrike påstiga i Havre. Pris I kl. Göteborg—Rouen eller Havre—Göteborg Fr. 100 inclusive vivre.

Närmare meddela:
i Rouen Hr *Jules Roy*,
i Havre Hr *Bauin & C:o.*
i Paris Hr *A. Lesnars, 15, Rue Bleue.*

Genomgående biljetter från de flesta järnvägsstationer i Sverige till Antwerpen, Bryssel, Paris etc. via Göteborg utställas af Nordisk Resebureau, Operahuset, Stockholm, och Nordisk Resebureau, Grand Hotel, Göteborg.

Jonsson, Sternhagen & C:o, Göteborg.

ÅNGBÅTSTURER

som icke beröra Stockholm eller Göteborg.

450. Leksand—Rättvik.

Turlista:

Ångbåten RÄTTVIK

afgår **alla dagar** fr.	Leksand	kl. 8¹⁵	ank. till	Rättvik	kl. 10⁰⁰
» » »	Rättvik	» 4³⁵	» »	Leksand	» 6²⁰
» **söndagar** »	Rättvik	» 12⁰⁰	» »	Leksand	» 1⁴⁵
» » »	Leksand	» 2⁴⁵	» »	Rättvik	» 4³⁰

Siljansnäs, Hjortnäs och Laknäs bryggor anlöpas alla dagar, då resande finnes att afhämna eller upptaga. I senare fallet skall flagga vara hissad.

Biljettpriserna äro:

för enkel biljett 2:dra klass (skterdäck och salong) 1 krona och 3:dje klass (fördäck) 50 öre;

för tur- och returbiljett, gällande för återresa inom 30 dagar, 2:dra klass 1,50 kr. och 3:dje klass 75 öre;

för barn hälften af ofvanstående afgifter;

för af resande medförd velociped utgår afgift med 25 öre pr st.

Gods, hundar m. m. befordras efter afgift enl. utfärdade tariffer.

För utflykter på Siljan är ångbåten i vanligaste fall tillgänglig i Rättvik öfriga tider till moderat pris enligt öfverenskommelse med Stationsinspektoren därstädes.

---

534. Frykensjöarna.

Ångbåtsaktiebolaget Fryksdalens Post- och Passagerareångare **SELMA LAGERLÖF** och **GÖSTA BERLING**

underhålla dagligen reguliera turer mellan Fryksta och Torsby enligt följande turlista:

Under tiden t. o. m. 21 Dec.
såvida ej naturhinder möter.

Från Fryksta efter tågets ankomst ...	kl. 9⁴⁵	Från Torsby	kl. 9³⁰
» Sunne ej före ...	» 12³⁰	» Sunne ej före ...	» 12⁰⁰
Till Torsby omkring	» 4³⁰	Till Fryksta före tågets afgång	» 3⁴⁰

OBS.! Mellanliggande postbryggorna: Ö. Emtervik, Nilsby, Bjälfverud (V. Lysvik) samt Lysvik, V. Emtervik o. Rottneros anlöpas.

OBS.! Utmärkt restauration ombord.

Samma turer gälla från seglationens början 1913 t. o. m. **30** April.

OBS.! Angående turerna mellan jul och nyår samt efter nyår se länstidningarna.

---

551. Östergötland—Västergötland.

I anslutning till tåg i **Hästholmen** och **Hjo** afgår dagligen bekvämt inredda passagerareångaren **TRAFIK**

från **Hästholmen**	Dagl. kl.	3⁴⁰.
anl. **Hjo**	» »	4⁵⁵.
från **Hjo**	» »	12³⁵.
anl. **Hästholmen**	» »	1⁵⁰.

God restauration finnes ombord.

Sön- och Helgdagar gälla enkla biljetter såsom tur- och retur

ANGLAIS FÖRSTA KLASS HOTELL OCH RESTAURANT

Se annonsen sid. 17.

V. Larka,

N. O. CARLSSON & C:o ANGB.-EXP. EFTERTRÄDARE.

Ångbåtskommissionär.

Verkställer Speditioner och inkasseringar promt och billigt.

10 Skeppsbron 10, Stockholm.

Telefonnummer: Allm. 22 50. Riks- 10 95. Privat 47 06, Kiosken Blasieh Allm. 52 26. Riks- 29 14.

HEDBORG & STRINDBERG

(f. d. C. O. STRINDBERG & C:o)

Ångbåtsagentur & Speditionsaffär

Riddarholmen 12, Stockholm.

Snabb expedition till lägsta beräkningar vid omlastning och förtullning af gods.

Telegramadress: ANGBÅTSKONTORET.

Telef.: Allm. 29 50. --- Riks 6 34.

A.-B. Olson & Wright

Stockholm - Skeppsbron 18

Riks-Tel. 71 55.

verkställer

Omlastningar och förtullningar fort och billigt.

A.-B. NYMAN & SCHULTZ

STOCKHOLM, Skeppsbron 22

Angbåtskontor, Speditions- & Befraktningsaffär.

Rikstelefon: 4 98, 6 16, 6 35, 28 50, 28 57, 28 80.

Allm. tel.: 27 27, 26 67, 11 55.

Telegramadress: "NYMANS."

Agentur för:

Dagliga expressrouten STOCKHOLM—FINLAND—RYSSLAND året om via ÅBO.

Stockholms Reaerlaktiebolag Svea as linie STOCKHOLM—RIGA och WINDAU i samtrafik med svenska och ryska statsjärnvägarna.

Regulära linierna:

STOCKHOLM—HANGÖ—HELSINGFORS—S:t PETERSBURG;

STOCKHOLM—REVAL—S:t PETERSBURG—STOCKHOLM—NORRA FINLAND;

STOCKHOLM—MALMÖ—KÖPENHAMN; STOCKHOLM—GÖTEBORG—KRISTIANIA;

STOCKHOLM—HAMBURG; STOCKHOLM—SVERIGES OST- och VEST-KUST, MÄLARENS.

HJELMARENS, GÖTA KANALS och VETTERNS HAMNAR.

Aug. Lindholm, Stockholm.

Verkställer

omlastningar och **förtullningar** af gods fort och billigt.

Agent för finska ångare.

In- och utväxlar utländska penningar.

Telegrafadress: 20. Rikstel. 33 31. Allm. 23 80.

Se Aktiebolaget Stockholms Handelsbanks annons på Statens Järnvägsbiljetter.

Vänd på biljetten!

Champagne.

Delbeck & Co., Reims

Hans Maj:t Konungens Hofleverantör

och tillika leverantör till:

H. K. H. Kronprinsen,

Hennes Maj:t Änkedrottningen,

H. K. H. Prins Vilhelm,

H. K. H. Prins Carl,

H. K. H. Prins Eugène,

H. K. H. Änkehertiginnan af Dalarne.

Serveras i **restaurantvagnarna** och **ångfärjorna, alla första klass hotell och restauranter** i Sverige.

Generalagent:

Georg Kant, Stockholm

Rikstel. **111 44.**

24 Gref Thuregatan 24.

Agent:

Hj. Troilius, Stockholm

Rikstel. **23 85.** Rikstel. Bostaden Ö. **307.**

5 Vasagatan 5.

Ordres expedieras från lager i Stockholm.

Wm SCHWARTZ

I LÜBECK

rekommenderar sig såsom prompt och billig Speditör.

Etablerad sedan 1876.

Hos **Generalstabens Litografiska Anstalt, Stockholm**

och i samtliga boklådor i riket finnes att tillgå:

Generalstabens karta öfver Sverige

Skala 1 : 100,000.

88 blad utgifna i öfvertryck. Pris 50 öre pr blad.

Generalstabens karta öfver Norra Sverige

Skala 1 : 200,000.

64 blad utgifna i öfvertryck. Pris 75 öre pr blad.

Konceptkartor i ljustryck öfver delar af Norrland och mellersta Sverige

Skala 1 : 50,000 och 1 : 100,000.

106 blad utgifna. Pris 1 kr. pr blad.

Generalkarta öfver Sverige

i litografiskt öfvertryck. Skala 1 : 1,000,000.

Pris: Uppf. 12 kr. I exempl. 7 kr.

Post- och Järnvägskarta öfver Sverige,

inrutad och försedd med namnregister. Skala 1 : 800,000

Pris: uppf. i 2 delar 15 kr. I exemplar 10 kr.

M·E·A

RESMÖSSOR

RESULSTRAR

RESVÄSKOR

RESFILTAR

KOFFERTAR

Militär Ekiperings Akt.-B.

Kungl. Hofleverantör

Norrmalmstorg

STOCKHOLM

NORDISKA MUSEET.

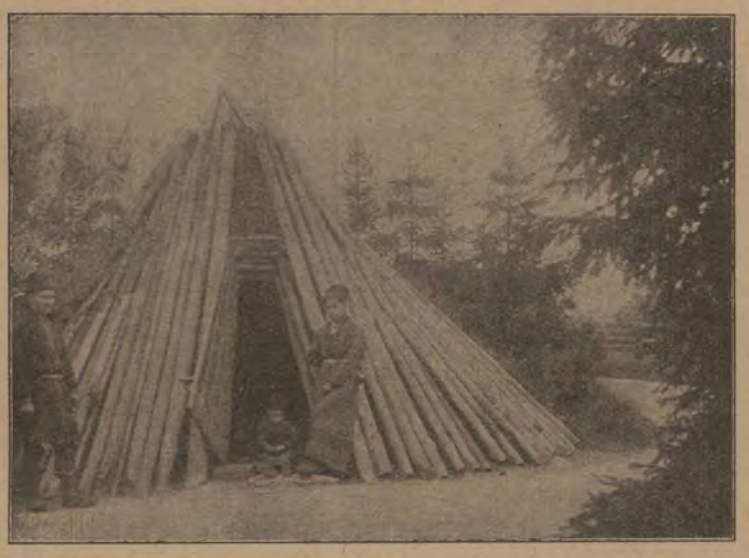

Skansens portar öppna kl. 8 f. m.—10 e. m.

Å Lejonslätten

Kulturhistoriska samlingarna

öppna hvard. 11—4, sön- och helgdagar 1—4.

Lifrustkammaren fritt tillträde

Söndagar och Fredagar

Inträdesafgift: Månd. **1** kr. öfriga dagar **50** öre.

Barn under 12 år **half** afgift.

Å Skansen

Kulturhistoriska samlingar

med fullständigt inredda allmogestugor och andra byggnader från gångna tider.

Zoologisk trädgård.

Under sommaren:

Dagliga aftonkonserter.

Folkdanser eller ringlekar

utföras alla dagar utom Månd. af allmoge och nationalklädda barn.

Servering å Högloftet och Bredablicks Kafé. Under sommaren äfven i Idunshallen, Sagaliden Baldershallen m. fl. ställen.

Inträdesafgift **50** öre. Barn under 12 år **half** afgift, under 3 år **fritt** tillträde.

Nyheter i bokhandeln!

FRÅN DET ANDLIGA STRIDSFÄLTET. Betraktelser av Pastor **J. F. Johansson.** Häft. 85 öre, kart. 1 kr.

LJUSSTRÅLAR UR LIVET OCH SKRIFTEN av Prosten **O. Nordenstam.** Häft. 40 öre, kart. 50 öre.

LEKMANNARÖRELSEN I TYSKLAND. En översikt av senare tiders väckelserörelser och fria kristliga sammanslutningar inom de tyska landskyrkorna av Pastor **G. Skogestad.** Häft. 1: 25, kart. 1: 60, klotb. 2 kr.

DEN APOSTOLISKA KYRKANS GRADVISA FÖRFALL. Av **J. P. A. Muhr.** Häft. 60 öre, kart. 80 öre.

DET BÄSTA JAG VET. III. OM GUDS BARMHÄRTIGHET. Av kyrkoherde **D. A. Ärnström.** Häft. 65 öre, kart. 90 öre.

KORSEN PÅ GOLGATA. Långfredagspredikan av Kyrkoherde **Wilh. Beck.** Häft. 15 öre.

UPPMUNTRINGSORD för Herrens pilgrimer av Biskop **A. Oxenden.** Häft. 15 öre.

FÖR KONFIRMANDER OCH UNGDOM. Andaktsbok, innehållande betraktelser för var dag i månaden, av Kyrkoherde **G. W. Wulfsberg.** Häft. 30 öre, klotb. 50 öre.

OM KRISTI KYRKAS FRAMTID. Predikan av Kyrkoherde **D. A. Ärnström.** Andra uppl. Häft. 20 öre.

EN PRÄSTTJÄNST SOM ÅTERSTRÅLAR GUDS HÄRLIGHET. Föredrag av biskop **Handley Moule.** Häft. 10 öre.

OM RATIONALISMEN av Kyrkoherde **Wilh. Beck.** Häft. 20 öre.

TOMAS, LANDTPRÄSTEN. Berättelse från reformationstiden av **Margareta Lenk.** Häft. 1: 75, kart. 2 kr., klotb. 2: 25.

HOPPETS FÅNGAR. Berättelse av **D. Alcock.** Häft. 1 kr., kart. 1: 25, klotb. 1: 50.

SAMVETSFRID. Skildring ur storstadslivet av **M. Eitner.** Häft. 40 öre.

ANNAS KONFIRMATIONSGÅVA. Berättelse av **L. Kost.** Häft. 25 öre.

MISSIONSFÄLTENS HJÄLTINNOR. Skildringar av framstående kvinnliga missionärers liv och verksamhet i skilda väridsdelar. Av D:r **E. C. Dawson.** II. **Kina, Borneo, Persien och Syrien.** Häft. 50 öre, kart. 75 öre. III. **Afrika.** Häft. 75 öre, kart. 1 kr.

SIONSTONER. Musik i notskrift. **Bihang I.** 100 sånger för blandad kör för kyrkan, skolan o. hemmet. **Tredje omarbetade och tillökade upplagan.** Häft. 1: 75, klotb. 2: 25.

Evang. Fosterlands-Stiftelsens Förlags-Expedition, Stockholm 3.

BORE

Stiftadt 1888

DE FÖRSÄKRADES EGET

OLYCKSFALLS-FÖRSÄKRINGS-BOLAG

Försäkrade 60,000 personer.

Hufvudkontor: STOCKHOLM.

Agenter antagas.

Använd D:r P. Håkanssons

SALUBRIN

Patenteradt, Giftfritt, Antiseptiskt,

Se annonsen sid. 12.

E. G. Tjäder & Son

Cigarr- och Tobakshandelsfirma

— Grundad 1803 —

STOCKHOLM.

Firmans cigarrer finnas i restaurantvagnarna.

Ågrens Hotel och Pensionat

Stockholm, Klara Södra Kyrkogata 11.

2 min. väg från Centralstationen (invid Vasagatan).

Allm. tel. 7917. R. t. 6695. **Märtha Bergstedt.**

Hotel LULEÅ, Stockholm,

9½, Klara Vestra Kyrkogata 9½,

2 min. väg från Centralstationen. Rekommenderar sina tysta, komfortabla rum från 1: 50 till högre pris.

OBS.! Elektrisk belysning.

Rikstelefon 55 51. ***OBS.! Inga dryckspengar.***

Allm. Telefon 5 23. Högaktningsfullt ***A. Hammarin.***

Aktiebolaget

Gustafsbergs Fabriks Intresenter,

Gustafsberg,

tillverkar alla sorters Porslin enligt rikhaltig priskurant såsom:

Bordserviser, äkta. opak, granit och ordinära

Kaffe- och Téserviser, äkta, opak, granit och ordinära;

Tvättserviser, af många olika slag; samt en mängfald andra artiklar.

Dessutom tillverkas enligt särskilda priskuranter:

Parian,

Konst- och Lyxartiklar i helt hvitt eller dekoreradt porslin, äfvensom Majolika, Sgrafitto, Lyster, Stengods etc.

Sanitetsgods samt

Isolatorer och andra elektriska artiklar af porslin.

Proflager såväl vid Fabriken som i Utställningslokalen Kungsträdgårdsg. N:o 2 A, Stockholm.

OBS. **Champagne Delbeck & Co.** annons sid 8.

HOTELL KRONPRINSEN

DIREKTION:
CARL LÖFVANDER
STOCKHOLM

HOTELL KRONPRINSEN

ANTIKA

MOBLER
SILVER
PORSLIN
m. m.

Sv. Konstsamlareföreningens Förs.-A.-B.

STOCKHOLM

Hamngatan 1 a (invid Berzelii park).

Svenskt fabrikat

Eternit-Tak

äro lätta, solida, eldsäkra, vattentäta och jämförelsevis billiga, kräfva intet underhåll samt hafva ett förnämt och prydligt utseende.

Öfver 400,000 kvm. upplagda i Sverge å alla slags byggnader.

Eternitbolaget, 36 Vasagatan 36

STOCKHOLM.

Riks 133 00. Allm. 99 69.

HOTEL REGINA

Drottninggatan 42, Stockholm.

Nytt, modernt, komfortabelt.

Resanderum mot tyst, planterad gård.

Telegr. Telef. "REGINA".

Saltsjöbaden.

30 minuter med järnväg från Stockholm

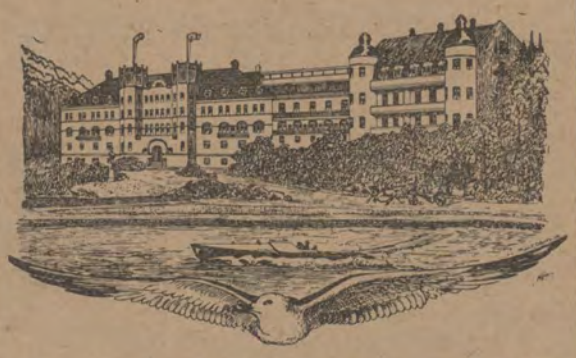

Grand hotell, Badanstalt och Sanatorium öppna hela året.

OBS.! Under vintersäsongen billigare priser.

Begär prospekt.

Surahammars Bruks A.-Bol.

(Post-, telegraf-, telefon- och järnvägsadress SURAHAMMAR)

tillverkar och försäljer:

Ångpanne-, fartygs- och **cisternplåt.**
Stålplåt till **sågblad** m. m.
Takplåt och annan **tunnplåt.**
Pressad plåt, såsom **ångpannebottnar, separatorskulor** m. m.
Lokomotivhjul, järnvägshjul och **spårvägshjul.**
Hjulringar till **lokomotiv-, järnvägs-** och **spårvägshjul**
Smiden till **järnvägsvagnar.**
Bromsblock af ›Glöckners stahlguss‹.
Axlar och **maskinsmiden** alla slag.
Stålgjutgods och **tackjärnsgjutgods.**
Valsadt rostjärn, bult- och **nageljärn.**
Lancashire-smältstycken. Tackjärn m. m.

FÖRSTORINGAR,

PORTRÄTTBROSCHER,
MEDALJONGER m. m.

utföres förstklassigt efter insändt fotografi till lägsta pris. Agenter antages på goda villkor.

Skandinaviska Förstoringsanstalten,
Karlbergsvägen 69 - Stockholm.

Sveriges enda

platsanskaffningsbyrå uteslutande för chaufförer och motorskötare är ***Motortekniska Byrån, Kungsgatan 41, Stockholm.*** A. T. 150 31. R. T. 89 63.

Dess

Chaufförskola

är också enastående i sitt slag i det dels nya moderna vagnar af standardtyp användas, dels ock undervisning bedrifves efter rationella grunder, så att hvarje elev efter slutad kurs icke endast kör säkert utan äfven har en grundlig kännedom om sin maskin.

J. Grundström.

Bankir-, Fond- och Vexelaffär.

Stockholm. Drottninggatan 9. Filial: Hamngatan 14.

Bureau de Change. Exchange Office, Geldwechsel.

Filial: Södra Hamngatan 41, Göteborg.

Joh. Lundström & C:o A.-Bol.

STOCKHOLM.

(Etablerad 1867).

Lager af **Stenkol, Cokes och Antracit.**

Åtaga sig leveranser till Järnvägar, Ångbåtar, Maskinverkstäder och Bruk.

Kontor: **Skeppsbron 18, 2 tr.**

RIKSTEL. **427.** ALLM. TEL. **22 88.**

Förvara Edra värdepapper hos

Stockholms Ensk. Banks Notariatafdelning

Lilla Nygatan 27.

OBS. Annonsen om **sid. 14.** **Hôtel Continental.**

Fr. V. Tunborg & C:o

Modemagasin

38 Hamngatan, 1 tr., Stockholm.

Riks 47 46. Allm. 2 81.

Köp Klädningstyger

i **Brunkebergs Manufakturmagasin**

Stockholm, 24 Brunkebergstorg.

Se annonsen sid. 17.

SVENSKA TRYCKERIAKTIEBOLAGET, STOCKHOLM 1912