

Aktiebolaget STOCKHOLMS HANDELSBANK
 Grundfond Kr. 21,000,000
 Reservfond och andra till framtida förfogande afsedda medel Cirka " 24,000,000
 Drifver alla slag af bankrörelse.

Spedition och Angbåtsexpedition
 (Etablerad sedan 1862).

F. O. KLINGSTRÖM
LÜBECK och HAMBURG.

Styrskåpet och maskinerna för bad-
 stugorna i Mälarbadet
 Strykinrättning
Servisbuden: Skandinavien's
 största simhall med utmärkt an-
 ordningar för simtävlingar.
 Riksb. 314, 3515. Allm. 9343, 9344

Mälarbadet
 Handverkareg. 11.
 Vid Olympiska spelen
 i Stockholm, besök

Lifförsäkringsbolaget
BALDER
 — ömsesidigt —
 Hufvudkontor: Stockholm
VINSTEN
 af att vara försäkrad i Balder
 ligger dels i bolagets låga pre-
 mier, dels däri att allt överskott
 kommer dessa försäkringstagare
 till godo.
 Årlig utdelning redan efter
 tre hela kalenderår.
 Samlade fonder:
 omkr. 9 miljoner kronor.

Om direkta biljetter till utlandet se sid. 7. ZONTAXOR M. M. se sid. 6.

Gör ett besök!

eller skriv efter katalog ifrån

Paul U. Bergströms A.-B.

Stockholm, Drottninggatan 74 & 76.

Hörnet af Kungsgatan.

Största specialaffär i Herrartiklar.

Alltid Nyheter!

Afdelningar för:

Finaste Herr-Skrädderi
efter Engelskt mönster.

Fullständig Herreklipping.

Specialité:

HATTAR. Alla sorters Underkläder. **KEMBELS SKODON.**
Reseffekter, Säng-, Res- och Håst-Filtar.

Eleganta och välgjorda **Herr-Kläder**

i högfina och medelkvaliteer.

Kavaj-Kostymer fr. 25 Kr. **Öfver-Rockar** fr. 30 Kr.
till 70 Kr. till 100 Kr.

Sport- och Hvardags-Kostymer, Smoking-, Bonjour- och
Frack-Kostymer, Ullstrar, Regnrockar, Sport-, Res- och
Promenad-PÅLSAR.

Bättre Gosskläder i alla storlekar.

Förstklassiga prima varor! Billiga bestämda priser!

Collan-Olja.

Prisbelönt vid alla utställningar

Världens yppersta Skobesparingsmedel.

Collan-Oljefabriken, T. Olsen.

Kungsg. 34, Stockholm. A. T. 5837. Riks 2984.



DUFF'S LIQUEUR WHISKY

MACLEARY, DUFF & Co., GLASGOW.

Generalagent

J. GRÅNGREN, Stockholm
Narvavägen 24 :: Rikstel. 5878.

AKTIEBOLAGET

Skandinaviska

Trädgårdinfabriken

TANGEN

pr STOCKHOLM

söker i utlandet energiska
och för svensk export in-
tresserade agenter och
återförsäljare.

BEGÄR ALLTID

SVENSKT



Sveabadets simhallar.



Stockholm.

88 Sveavägen.



MEJERIER

anläggas och monteras med bästa,
modernaste och mest ekonomiska
maskiner och redskap af

STEN ERICSSON'S EFTERTR.

VASAGATAN 3 - STOCKHOLM

Lager af alla slags mejeritensiler.
Riks 3030. Katalog på begäran. Allm. 449.

Aktiebol. NORDISKA KREDITBANKEN

DROTTNINGGATAN 1, STOCKHOLM.

Kapital kr. 7,500,000.

Reserver ,, 3,300,000.

Emottager penningar å Depositions-
Kapital-, Sparkasse- och Upp- o. Afskrif-
ningsräkning mot högsta gällande ränta.

Afdelningskontor:

Eskilstuna och Vaxholm.

**P. A. B. STOCKHOLMS
PATENTBYRÅ**
K. Y. ZACCO & E. H. BRUHN.
Patentombud: Ingeniör E. Svanqvist. Ombesörjer
uttagning af patenter, registrering af varumärken,
mönster eller modeller i alla länder. Utfört öfver
20,000 sådana uppdrag. Etabl. 1879. Tigr.-adr.
Invention. Tel. Riks. 382. Allm. 78 09.
VASAGATAN 7 - STOCKHOLM

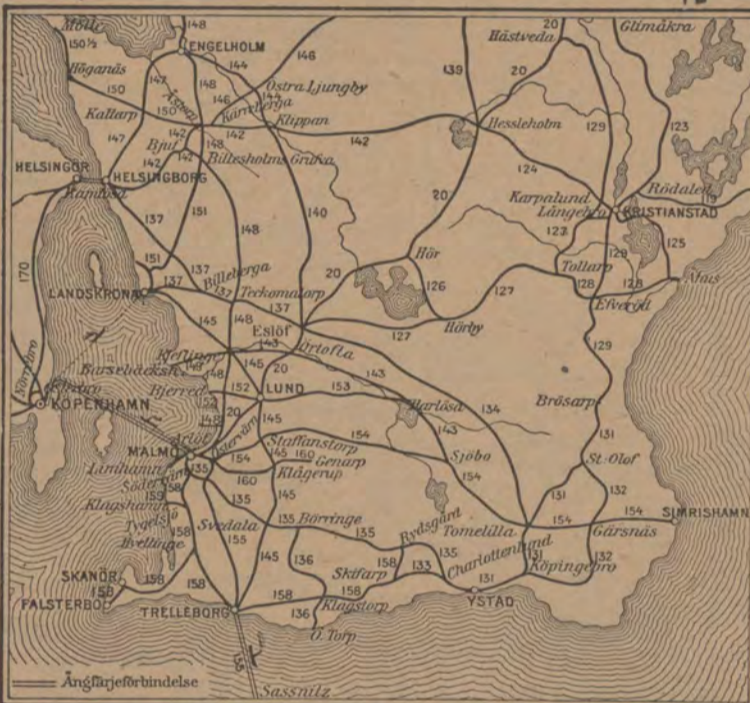

**Det viktigaste
för en resande
att medföra är**

1 fl. **GAHNELIT**
för tändernas och munnens
vård eller

1 fl. **Gahns AMYKOS**
för tändernas och munnens
vård och som antisepticum
vid mindre skador.

1 tub **MANIOL**
för hudens vård.

**Henrik Gahns Aktiebolag,
UPPSALA.**

Billströms

Hofblomsterhandel,

Stureplan 4, Stockholm,

rekommenderar sina välbundna, erkänt smakfulla

Begravningskransar.

De sällsyntaste och finaste blommor från egna växt-
hus och trädgårdar.
Allm. Tel. 5739. Riks 1409.

G. U. Heurlin & Co

(K. E. Ringholm)

SKRÄDDERI-AFFÄR

Biblioteksgatan 6 o. 8,

Stockholm.

PATENT

WALDEMAR BOMAN

Ingeniör

Medlem af Svenska Patentombudsforeningen

ROSENBAD 2 BYRÅ

STOCKHOLM.



TURBINFABRIKEN, FINSHYTTAN.

Levererar alla slags vattenturbiner.

Ny tillverkning af
ytterligt snabbgående typer.

Levereras billiga och goda
Regulatorer.

Fabrikens arbetsledare, äldre vattenverksbyggare, lemnar på begäran råd och upplysningar

Egen profningsanstalt med direkt
vattenmätning i reservoar

för bestämmande af turbinernas
verkningsgrad.

P. L. ÅKERMAN & LUNDS Orgel Fabriks A.-B.

Kungl. Hofleverantör.

Allm. 86. Riks 26. SUNDBYBERG.

Kyrkoorglar. Orgelharmonier. Högsta utmärkelser.
Af sakkunnige lofordas ton. Förmånliga betalningsvillkor.
Begär kostnadsförslag och prisuppgift.

Resande till Stockholm.

Tvätta och prätta Edra kostymer och dräkter hos

Stockholms Färgeri & Kem. Tvättanstalt.

Butiker för emottagning af gods i alla stadsdelar.

Allm. Tel. 1496. Rikstel. 76 17.

Snabbaste expedition på platsen

GRAND PENSIONAT

Strandvägen 7 A, Stockholm

Telefon Riks: 3169; 2508. Allm.: 547, 873.
Telegramadr.: Dehpensionat.

A.-B. M. Færden

Specialité: Värmeledningar.



Riks Tel. 3433

Allm. Tel. 11980

Eriksbergsgatan 5 o. 7, Stockholm.

REGISTER Å JÄRNVÄGS- OCH ÅNGBÅTSSTATIONER.

Feta siffror (1, 3, 5) hänvis till järnvägstidtabellerna. Kursiva siffror (1, 3, 5) hänvisa till ångbåtssturer.

Att observera!

I tidtabellerna äro namnen å utgångs- och slutstationer, ävensom föreningsstationer betecknade med fet stil. Namnen å stationer vid anslutande linjor äro betecknade med kursiv stil. De vid samma stationsnamn utsetta siffrorna hänvisa till den eller de tabeller, hvarest anslutande banors tågtider äro fullständigt angifna.

Tiden fr. o. m. kl. 6.00 på afton till o. med 5.22 på morg. angifves med understruken minutsiffror.

Teckenförklaring.

- o betyder att tåg gör uppehåll, endast om resande finnes att upptaga eller aflämnas.
- o att tåg icke stannar.
- o att tåg stannar endast för resandes afstignande.
- o framför tidsiffror föregående dag samt ; efter, följande dag.
- o andra dagen före samt ; efter, andra dagen efter.
- o att tåg stannar endast för resandes påstignande.
- o att mat finnes att tillgå.
- o att hotell, rum för resande eller gästgivarvärd finnes i närheten af station.
- o att förbindelse eller rum med ångbåt.

Blanklinje framför ett tåg, betyder att sof-vagnar medfölja.

C. - Centralstation.	B.s. - Bergslagsbanans station.	S. - Söndagar.
O. - Östra station eller öfre station.	F. - Angfjärstation.	M. - Måndagar.
S. - Södra station.	H. - hamnen.	Ti. - Tisdagar.
V. - Västra station.	Bt. - Blandat tåg.	O. - Onsdagar.
N. - Nedre eller norra station.	Gt. - Godståg.	To. - Torsdagar.
SJ. - Sveriges statsbanors station.	Lt. - Lokaltåg.	F. - Fredagar.
	Pt. - Personaltåg.	L. - Lördagar.
	St. - Snälltåg.	S.Hd. - Sön- o. Helgdagar.
		Skd. - Söckendagar.
		hf. - helgria.

Tecknen o * * * * * hänvisa till en med samma tecken försedd anmärkning.

Åboetorp ... 106	Arrie ... 155	Bestorp ... 69	Blyberg ... 55 b	Kristianst. 119
Åbisko ... 1	Arvika ... 22 a, b	Betta ... 47	Bläningsmåla 117	Växjö ... 103
Åbiskojöck ... 1	Asarum ... 116	Billa ... 101	Blägd ... 65	Bremen 277, 432
Åklinga ... 66	Asby ... 70	Bilodal ... 59	Blötberget ... 25	Bresall ... 65
Åkolsberg ... 23	Aska ... 70	Billeberga ... 137	Boalt ... 123	Brevik ... 98
Åkors ... 2	Åskeby ... 70	Billesholm ... 170	Boda (Värml.) ... 22 a, b	Brevik (Lidingö) ... 374
Åkersberg ... 61	Åskersund ... 25	Bjuf ... 142	Boda (Västerg.) ... 80	Brintodarne 32
Åkersberg ... 61	Åskersund ... 25	Hälsing. C. 142	Bodarsberg ... 51	Brittatorp ... 105
Ålano ... 46	Åskeröd ... 134	Hälsing. 142	Bodarsberg ... 51	Cadix ... 227
Ålbo ... 168	Åskerön ... 397	Hälsing. 142	Bodarne Va 21	Catania ... 227
Ålbock ... 78	Åskim ... 59	Göteborg ... 148	Bodarsjön ... 57	Charl.-berg 22 a, b
Ålfhem ... 61	Åsmundtorp ... 137	Landskrona 151	Boden ... 2	Charlottenlund ... 110
Ålfhem ... 61	Åspedda ... 56	Malmö ... 148	Bröcke ... 2	Charlottenlund ... 110
Ålfhem ... 61	Åspedda ... 56	Malmö ... 148	Broby ... 129	Ekby ... 151
Ålfhem ... 61	Åspedda ... 56	Malmö ... 148	Broddbo ... 7	Ekbyholm ... 7
Ålfhem ... 61	Åspedda ... 56	Malmö ... 148	Broddbo ... 7	Ekbyholm ... 7
Ålfhem ... 61	Åspedda ... 56	Malmö ... 148	Broddbo ... 7	Ekbyholm ... 7

Byvalla ... 260	Djupadal 103, 119	Eskestuna 347	Fliseryd ... 90	Fässberg ... 148	Gränsberg ... 61	Falun ... 55
Byvattnet ... 2	Djuphallen ... 62	Eskestuna cil ... 47	Floda ... 21	Fästad ... 65	Gräsgården ... 112	Götte ... 55
Byxelkrok ... 260	Djupvik ... 397	Kolbäck ... 47	Flugbyttan ... 94	Fålbym ... 168	Gräsgård ... 18	Sala ... 18
Bälåsa ... 35	Djursjö ... 70	Mällarbadan ... 48	Flybo ... 105	Föra ... 168	Oland ... 169	Hagelsrum ... 88
Bälsta ... 35	Djursjö ... 70	Nyköping ... 47	Flybo ... 105	Förås ... 107	Grästorp ... 84	Hagfors ... 34
Bångbro ... 28	Djursjö ... 70	Söderådal ... 48	Flybo ... 105	Förås ... 107	Gröndal ... 92	Hagge ... 36
Bånghammar ... 28	Djursjö ... 70	Valskog ... 47	Flybo ... 105	Förås ... 107	Gröndal ... 92	Hagge ... 36
Bångby ... 50	Djursjö ... 70	Valskog ... 47	Flybo ... 105	Förås ... 107	Gröndal ... 92	Hagge ... 36
Båstad ... 148	Djursjö ... 70	Valskog ... 47	Flybo ... 105	Förås ... 107	Gröndal ... 92	Hagge ... 36
Båstads ... 148	Djursjö ... 70	Valskog ... 47	Flybo ... 105	Förås ... 107	Gröndal ... 92	Hagge ... 36
Båstads ... 148	Djursjö ... 70	Valskog ... 47	Flybo ... 105	Förås ... 107	Gröndal ... 92	Hagge ... 36

Allmänna Lif

försäkringsbolaget.

Strandvägen 5 A, Stockholm.

Björnsjö ... 117	Björnsjö ... 117	Björnsjö ... 117	Björnsjö ... 117	Björnsjö ... 117	Björnsjö ... 117	Björnsjö ... 117
Björnsjö ... 117	Björnsjö ... 117	Björnsjö ... 117	Björnsjö ... 117	Björnsjö ... 117	Björnsjö ... 117	Björnsjö ... 117
Björnsjö ... 117	Björnsjö ... 117	Björnsjö ... 117	Björnsjö ... 117	Björnsjö ... 117	Björnsjö ... 117	Björnsjö ... 117
Björnsjö ... 117	Björnsjö ... 117	Björnsjö ... 117	Björnsjö ... 117	Björnsjö ... 117	Björnsjö ... 117	Björnsjö ... 117
Björnsjö ... 117	Björnsjö ... 117	Björnsjö ... 117	Björnsjö ... 117	Björnsjö ... 117	Björnsjö ... 117	Björnsjö ... 117

Hotel, Pensionat, Rum för resande och Gästgivarvärdar Ggfv. i Sverige.

Abborrtjärn, Ggfv.	Åkersberg, Ggfv.	Åkersberg, Ggfv.	Åkersberg, Ggfv.	Åkersberg, Ggfv.	Åkersberg, Ggfv.	Åkersberg, Ggfv.
Åkersberg, Ggfv.	Åkersberg, Ggfv.	Åkersberg, Ggfv.	Åkersberg, Ggfv.	Åkersberg, Ggfv.	Åkersberg, Ggfv.	Åkersberg, Ggfv.
Åkersberg, Ggfv.	Åkersberg, Ggfv.	Åkersberg, Ggfv.	Åkersberg, Ggfv.	Åkersberg, Ggfv.	Åkersberg, Ggfv.	Åkersberg, Ggfv.
Åkersberg, Ggfv.	Åkersberg, Ggfv.	Åkersberg, Ggfv.	Åkersberg, Ggfv.	Åkersberg, Ggfv.	Åkersberg, Ggfv.	Åkersberg, Ggfv.
Åkersberg, Ggfv.	Åkersberg, Ggfv.	Åkersberg, Ggfv.	Åkersberg, Ggfv.	Åkersberg, Ggfv.	Åkersberg, Ggfv.	Åkersberg, Ggfv.

"BRIDGE" TURKISH CIGARETTES

Nyhets-Magasinet • Nils Adamsson
Centralpalatset, Stockholm.

Statens järnvägars zontaxa. Zontaxa B. Table with columns for Zon, Kilometer, Biljettpris (I, II, III), and resgodsofvervikt (pr 10 kg).

För riket 25 kg. Resande — atom innehavare af parti- eller månadsbiljetter — äger att utan särskild afgift medföra resgodstills till en vikt af högst 25 kg. Barn, för hvilka erlagts half afgift, äger medföra resgodstills till en vikt af högst 12 kg. Utråkande af biljettpris för resa, som endast berör statsbanorna — till statsbanorna höra de sträckor, som upptagas under tab. 1, 2, 3, 4, 5, 7, 11, 13, 14, 20, 21, 22, 23, 24, 27, 147, 148 — tillgår sålunda:

Zontaxa C, Zontaxa D, Zontaxa E, Zontaxa F, Zontaxa G. Tables with columns for Zon, Kilometer, Personbiljetter (II, III).

Zontaxa H. Table with columns for Zon, Kilometer, Personbiljetter (II, III).

Belfrages Pensional & Hotell 2 Brunkebergstorg 2 Stockholm.

Bestämmelser rörande befordring af resande. Statens järnvägar. Biljett gäller tre månader, utstämplingdagen inberäknad. Resan skall vara påbörjad samma dag biljetten utstämplades, men kan, om biljetten förses med påskrift af stationsföreståndaren, uppskjutas till följande dag. A) Biljetter i bokform, kombinerade biljetter, kupong-, parti- o. resebyråbiljetter för resan anträdas när som helst inom biljetterns giltighetstid. Första klass biljetter säljas i regel endast för sträckor, och hvilka första klassens vagnar framgår.

Zontaxa I, Zontaxa J, Zontaxa K, Zontaxa L, Zontaxa M, Zontaxa N, Zontaxa O. Tables with columns for Zon, Kilometer, Personbiljetter (II, III).

Zontaxa B (continued). Table with columns for Zon, Kilometer, Personbiljetter (I, II, III).

Zontaxa H (continued). Table with columns for Zon, Kilometer, Personbiljetter (II, III).

över två eller flera statsbansträckor, skilda åt genom enskilda järnvägar, beräknas afgiften särskild för hvarje sträcka. Direkta biljetter i samtrafik utfärdas mellan stationer vid såväl statens som de alla öfriga enskilda järnvägar. Afgiften erhålles genom hopläggning af afgifterna till de särskilda järnvägarna (se uppsifterna vid hvarje tabell). Exempel: Stockholm—Hörsingborg öfver Näsäs—Halmstad: I, III Stockholm—Näsäs enl. tab. (20) 350 km. — (tab. A) 39 zoner — 11,70 Näsäs—Halmstad » » (95) 196 » — (tab. B) 24 » — 7,20 4,80 Halmstad—Hörsingborg » (148) 93 » — (tab. A) 12 » — 3,60 2,40 Kr. 22,50 15,00 Undantagsvis tillämpas vid biljettprisen beräkning i trafik bl. a. mellan Stockholm C. samt Falun, Rättvik, Mora m. fl. stationer i Dalarna lägre zontal i statens m. fl. järnvägar, så att vederbörande biljettpris ställa sig lika de tre vägarne öfver Storvik, Krylob, Ludvika. Vidare tillämpas för vissa enskilda järnvägar s. k. genomgående zoneräkning, hvarvid för de banor, som ingår äfverenskommelse om dylik beräkning, afgiften ur zontabellen uttages för hela reslängden öfver dessa banor tillsammans (och icke, som i vanliga fall skall icke, öfver hvarje bana för sig). Exempel: Priset Stockholm—Falun öfver Ludvika beräknas, då Stockholm—Vesterås—Bergslagens järnväg och Bergslagens järnvägar enligt vid dess tidtabeller angifna uppgifter tillhöra Bergslagens zontariff-förening, sålunda: afståndet Stockholm—Ludvika enl. tab. 38 212 km. Ludvika—Falun » » 81 70 » Summa 282 km. Motsvarande zontal och afgifter enl. taxa B härför: 32 zoner, kr. 9,60 i II och 6,40 i III klass. De fall då genomgående zoneräkning tillämpas, äro angifna vid tabellerna. För resa i samtrafik tillämpas i öfrigt samma regler som oöfvan angivits för statsbanornas lokaltrafik. Tur- och retur-, månads- och partibiljetter försäljas icke i samtrafik.

Direkta biljetter till utlandet.

	Fr. Stockholms C.				Fr. Göteborg Bs				Fr. Norrköping			
	I kl.	II kl.	III kl.	Giltig- dagar	I kl.	II kl.	III kl.	Giltig- dagar	I kl.	II kl.	III kl.	Giltig- dagar
Amsterdam	96,80	66,10	42,70	10
D:o	108,80	70,90	45,80	10
Antwerpen öfver Herbesthal	116,00	76,00	...	15
D:o öfver Rosendaal	106,00	71,80	...	15
Basel öfver Cöln	132,00	85,60	...	10
D:o öfver Frankfurt a. M.	127,20	82,50	...	10
D:o	125,20	81,90	...	10
Bremen	74,20	50,40	32,30	10	...	30,90	25,00	10
Bruxelles öfver Herbesthal	115,20	75,40	...	15	99,50	64,70	...	15
D:o	122,80	79,60	...	15	109,10	71,40	...	15
D:o öfver Rosendaal	109,30	74,00	...	15
Cöln	96,80	64,20	...	10
Dresden öfver Sassiniz	76,90	50,80	...	10	63,80 ¹⁾	43,10 ¹⁾	...	10
D:o » Warnemünde	83,50	54,70	...	10
Ems	105,20	69,10	...	10	...	55,50	...	10
D:o	107,00	68,10	...	10
Frankfurt a. M.	103,30	67,30	...	10
D:o	103,20	65,70	...	10
Greifswald öfver Sassiniz	...	34,10	22,10	10
Hannover	...	53,10	34,10	10
D:o	...	53,90	34,80	10
Hull öfver Göteborg o. Wilson-linjen	100,40	89,60
D:o tur och retur	182,20	160,60
Jena	81,00	53,40	34,40	10	67,10	45,70	29,50	10
Karlsbad	95,90	62,80	40,70	10	82,40	51,70	...	10
Karlsruhe	112,60	72,70	...	10
Kiel	55,10	38,10	24,80	10	...	27,90	17,00	5
Kristiania	37,60	23,80	15,85	90	28,90	18,80	12,50	90	33,60	21,40	14,25	90
D:o tur och retur	69,40	43,50	29,00	90	50,60	32,55	21,65	90
D:o öfver Ludvika-Kü	...	22,10	14,35	90
D:o tur och retur	...	40,80	26,60	90
Köpenhamn öfver Helsingborg	41,60	25,10	16,50	...	21,60	13,10	8,50	...	33,60	20,30	13,30	...
D:o öfver Malmö	35,30	21,90	14,70	27,80	17,40	11,70	...
Leipzig Pr. Stb.	76,00	49,80	...	10
London öfver Flissingen	126,50	85,20	...	30	111,10	74,00	...	30	119,10	80,80	...	30
D:o tur och retur	241,10	163,80	...	60	210,20	142,00	...	60	226,20	154,00	...	60
D:o	138,40	90,00	...	30	124,90	81,90	...	30	130,90	85,00	...	30
D:o tur och retur	294,00	173,40	...	60	237,90	157,20	...	60	249,80	164,50	...	60
D:o öfver Hoek v. Holland	126,50	85,20	...	30	111,10	74,00	...	30	119,10	80,80	...	30
D:o tur och retur	241,10	163,80	...	60	210,20	142,00	...	60	226,20	154,00	...	60
D:o	138,40	90,00	...	30	124,90	81,90	...	30	130,90	85,00	...	30
D:o tur och retur	294,00	173,40	...	60	237,90	157,20	...	60	249,80	164,50	...	60
D:o öfver Jeumont eller Brüssel	158,40	105,00	...	30
D:o tur och retur	317,50	211,40	...	60
D:o öfver Esbjerg-Harwich	90,15	75,80	...	15	80,55	63,00	...	15
D:o tur och retur	178,65	133,70	...	30	141,55	109,30	...	30
D:o öfver Göteborg o. Thule Linien	101,30	67,70	...	15
D:o tur och retur	184,00	112,20	...	30
Lübeck öfver Sassiniz el. Warnemünde	63,20	43,10	28,00	10	48,80	32,00	20,80	10
Marienbad	93,00	60,00	38,00	10
München	110,40	71,60	...	10
Paris	130,50	90,20	58,20	15	120,80	79,50	...	15	129,00	85,70	...	15
D:o tur och retur	257,30	171,10	110,40	30	226,20	149,70	...	30	242,10	162,10	...	30
D:o	144,10	94,40	60,60	15	130,40	86,20	...	15	136,40	89,90	...	15
D:o tur och retur	272,40	173,40	115,10	30	245,00	163,00	...	30	257,10	170,30	...	30
Rostock öfver Sassiniz	52,90	36,00	23,20	10	39,40	27,90	17,70	5
D:o » Warnemünde	55,70	36,80	24,00	10	38,50	25,50	16,20	5
Sassiniz öfver Malmö-Trällesborg	43,50	29,60	19,20	10	30,00	21,60	13,80	5
Stettin öfver Malmö-Trällesborg-Sassiniz	...	40,00	25,70	10	...	31,90	20,30	10	...	35,50	23,70	10
Stralsund öfver d:o d:o	...	32,40	20,90	10	...	24,30	15,50	5
Warnemünde	54,20	35,70	23,30	10	...	24,30	15,50	5
Wien via Sassiniz	124,90	80,20	51,60	10	111,40 ¹⁾	72,10 ¹⁾	...	10
D:o » Warnemünde	132,60	84,50	54,70	10
Wiesbaden	105,90	69,60	...	10	90,40	59,00	...	10
D:o	105,70	67,30	...	10	92,70	59,70	...	10

* Utom till Hull säljas i Stockholm C. direkta biljetter, enkla och tur- och retur, öfver Göteborg och Wilson-linjen till ett flertal stationer i England, Skotland och Irland.) Under tiden 1 Oktober-30 April.

	Från Malmö				Giltig- dagar		Från Malmö			
	I kl.	II kl.	III kl.	Giltig- dagar			I kl.	II kl.	III kl.	Giltig- dagar
Angermünde öfver Sassiniz	21,20	13,20	5	5	London tur och retur	173,40	123,80	...	60	
Bergen a. Rügen öfver Sassiniz	11,70	7,20	5	5	D:o	105,90	70,50	...	30	
Bremen	40,30	30,40	18,40	5	D:o tur och retur	199,90	134,40	...	60	
Cöln	62,90	44,20	27,60	10	D:o öfver Esbjerg	65,35	55,40	...	15	
Dresden	44,40	31,30	...	5	D:o tur och retur	111,05	92,90	...	60	
Düsseldorf	60,40	42,60	26,50	10	Lübeck öfver Sassiniz el. Warnem.	30,70	23,60	14,70	5	
Frankfurt a. M.	69,50	47,30	29,60	10	München	78,40	52,10	33,00	10	
D:o	70,70	46,30	29,40	10	Paris	102,20	69,90	...	15	
Greifswald öfver Sassiniz	...	14,60	9,00	5	D:o tur och retur	188,60	130,50	...	45	
Hannover	45,10	33,10	20,20	5	D:o	111,10	74,00	...	15	
D:o	49,30	34,40	21,70	10	D:o tur och retur	206,50	139,00	...	45	
Jena	45,50	33,90	21,40	10	Pasewalk öfver Sassiniz	24,20	18,80	11,50	5	
Karlsbad	63,30	43,50	...	10	Rostock öfver Sassiniz	20,40	16,50	10,10	5	
Kiel	21,20	17,60	11,00	5	D:o » Warnemünde	21,80	16,20	10,20	5	
Leipzig Pr. Stb.	43,50	30,40	19,20	5	Sassiniz	11,00	10,20	6,20	5	
London öfver Flissingen	127,00	85,20	...	30	Stettin öfver Sassiniz	26,90	20,50	12,70	5	
D:o tur och retur	254,00	170,40	...	60	Stralsund öfver Sassiniz	15,20	12,90	7,90	5	
D:o	138,40	90,00	...	30	Warnemünde	20,30	15,20	9,60	5	
D:o tur och retur	294,00	173,40	...	60	Wien	62,40	60,80	...	10	
D:o öfver Hoek v. Holland	126,50	85,20	...	30	Wiesbaden	73,20	47,90	30,50	10	

1) öfver Hamburg. 2) öfver Berlin. 3) öfver Hamburg eller Berlin. 4) öfver Köpenhamn. 5) öfver Warnemünde

Till Berlin (Stettiner Bahnhof).

Från:	Enkel biljett				Giltig- hetstid dagar	Från:	Enkel biljett			
	I kl. j.	II kl. j.	III kl. j.	I pl. k.			I kl. j.	II kl. j.	III kl. j.	I pl. k.
Alfvesta	44,40	31,60	20,00	5	Linköping	54,40	37,60	24,00	10	
Borås öfver Varberg	50,70	37,00	23,80	5	D:o	61,60	41,50	26,90	10	
Båstad	40,80	29,60	18,70	5	Lund öfver Malmö	32,40	24,40	15,20	5	
Eslöf	33,90	25,90	15,70	5	D:o »	39,20	28,00	17,60	5	
Falsterbo	...	24,50	15,20	5	D:o » Svodala	32,10	25,30	15,80	5	
Flen	50,40	40,60	25,90	5	Malmö	31,40	23,80	14,70	5	
Göteborg, Bs	50,80	35,50	22,70	10	D:o	37,70	27,00	17,10	5	
Halmstad	43,20	31,10	19,70	5	Mellerud	59,90	40,90	26,40	10	
Hälsingborg C.	34,80	27,20	16,90	5	Mjölby	52,90	36,70	23,30	10	
Hälsingborg F.	37,90	26,20	16,40	5	Mölle	...	30,00	19,40	5	
Hässleholm	38,90	28,20	17,70	5	Norrköping	56,40	38,80	24,80	10	
Jönköping	50,10	35,50	22,50	10	D:o	64,10	43,00	27,00	10	
D:o	57,30	39,30	25,50	10	Norsholm	55,40	38,20	24,30	10	
Kalmar öfver Alfvesta	...	38,40	24,60	10	Nässjö	48,30	34,30	21,70	10	
Karlskrona öfver Eslöf	...	32,00	20,10	5	Stockholm C.	64,00	43,20	27,80	10	
D:o » Vislanda	...	35,20	22,40	10	D:o	71,00	47,50	30,90	10	
Karlskrona öfver Eslöf	...	34,40	21,70	10	Sundsvall	84,00	55,20	35,80	10	
D:o » »	...	37,60	24,10	10	Södertälje	62,40	42,40	27,20	10	
K										

DAGS-LJUS

sprides i mörka lokaler genom Allg. Stern-Prismen-Gesellschafts glas- och armerade betonglaskonstruktioner. Närmare meddelar

INGENIÖRSFIRMAN
H. NAUCKHOFF
Vasagatan 15—17, Stockholm.

Hasselbacken

K. Svea eller K. Göta Lifgardes Musikkårer.

Lunchkonsert af Eigenareorkester.

Champagne Delbeck & Co, Reims

Hans Maj:t Konungens Hofleverantör
och tillika leverantör till
alla de Svenska Hofven.

Serveras i restaurationsvagnarne och på alla 1 klass hotell och restauranter.

Generalagent:
GEORG KANT,
STOCKHOLM.
Rikstelefon 111 44. Allm. tel. 66 42.
Agent:
HJ. TROILIUS,
STOCKHOLM, Vasag. 5 IV (hiss).
Rikst. 23 85.
Östern. 3 07 kl. 8—9, 30, 6—8.

Hotell Örnköld

32 Drottninggatan 32, Stockholm,
har, efter genomgången ombyggnad, åter öppnats.

Förstklassiga, komfortabelt och modernt inredda rum, såväl enkelrum som dubletter. Särskild toilette med varmt och kallt vatten samt Riks och Allim. Tel. till hvarje rum. Moderata priser. Central läge c:a 3 min. väg från Centralstationen.

Cosmopolite Hôtel & Pensionat,
32 Skepparegatan 32,
(nära Strandvägen) Stockholm.
Alla nutida bekvämligheter. Värmeledning. Hiss. Badrum.
Elektriskt ljus. Rum fr. kr. 2.—. Hjälpension fr. kr. 125.
On parle français. English spoken. Man spricht deutsch.
Rikstelefon 78 55. Allm. Telefon 99 55.

Besök vår stora utställning
Klarabergsgatan 31.
Största lager af in- och utländska vapen och sportartiklar, krut, ammunition m. m.

J. C. Landelius

Strandvägen 7 A. Kungl. Hofkonditor STOKKOLM. Storkyrkobrinken 16.
Riks tel. 18 85. Allm. tel. 47 68. 53 25 88 72. Firman grundad år 1858. Riks tel. 53 98. Allm. tel. 25 79.
Glacer, tårter, bakelser, konfektyrer, chokolad, kanderade frukter m. m. af yppersta kvalitet. Tea-room samt servering af kaffe, chokolad, buljong, glace, vin, lemonad m. m.
Konditoripaviljong & Drottningholm 12 Maj—12 Okt.
Allm. tel. Drottningholm 84.

ÖREBRO KEX

är bästa reskost! Kexpaket å 10 eller 25 öre finnas i alla Statens Järnvägars restaurationsvagnar och på Restauranter vid Stockholms Central m. s.
Aktiebolaget Örebro Kexfabrik.
Kungl. Hofleverantör.

Skinnskläder
Gummikappor
Handskar m. m.

C. Arndt

Kungl. Hofleverantör.
Malmtorgsgatan 5
STOCKHOLM.

BJÖRK & Co., VELOCIPEDFABRIK,
Verkstäder: Götgat. 11 & 13
Affär: Götgatan 17
(ing. fr. Hökensgatan)
Stockholm.
Nya och begagnade VELOCIPEDER till mycket låga priser.
Respektabla ombud antages på alla platser där vi ej förut äro representerade.
Prislista gratis. Gynna Svensk Industri!

Le Khédive

(ED. LAURENS), Alexandria.
Egyptens förnämsta Cigarette-Fabrik.
21 Grands Prix & Hedersdiplom.
Finnas i Restaurantvagnarna.

Forts. fr. sid. 5.

Hotel, Pensionat, Rum för resande och Gästgäfvaregårdar (Ggfv.) i Sverige.					
<p>Stockholm, Hotel Fyr, se annons sid. 9. Hotel Germania, se annons sid. 16. Gustaf Adolf, se annons sid. 15. Automat-Hot., se annons sid. 16. Park Hotel, se annons sid. 17. Hotel Luleå, se annons omslagets 4:e sida. Kanan, se ann. sid. 12. Kronprinsen & annex, se annons sid. 11. Monopol, se annons sid. 19. Pensionat Hospits Elim, se annons sid. 17. Hotel Exelsior, se annons sid. 12. och Pensionat Nordstjernan, se annons sid. 15. Rydberg, se annons sid. 16. Temperance, se annons sid. 19. Stora Rosenbad, se annons sid. 19. Drott, se ann. sid. 19. Svecia, se ann. sid. 15. Victoria, se annons sid. 19. Hellman, se annons sid. 14. Bellman, se annons sid. 14. Savoy, se ann. sid. 17. Centralhotellet, se annons sid. 15. Krusens pensionat o. hotell, se annons sid. 15. Hotel och Pensionat Cosmopolite, se annons denna sida. Hotel och Pensionat v. Platen, se annons sid. 15. Hotel och pensionat, se annons sid. 19. o. Pensionat Birger Jarl, se annons sid. 15. Hotel Horn, se ann. sid. 11. 1:a kl. Privathotell, se annons sid. 14. Hotel Royal med Annex, se annons sid. 21. Hägglund, se annons sid. 20. Gyllenrams pensionat, se annons sid. 19. Hotel Ahlin, se ann. sid. 14.</p>	<p>Stockholm, Roséns pensionat, se annons sid. 13. Fröken Georgis privathot., se annons sid. 7. Ågrens pensionat o. hotell, se annons omslagets 4:e sida. City-Hotellet, se annons sid. 17. Hotel Zion, se annons sid. 23. Lilla Stadshotellet, se annons sid. 24. Hotell Örnköld, se annons denna sida. Privathotellet Hamng. 13, se annons sid. 9. Pallas Hotel, se annons sid. 10. Småländska Privathotellet se annons sid. 10. Strand Hotel, se annons sid. 7. Hotell Norrländska Pensionatet, se ann. sid. 9. Stockholms Nya Resandehem, se ann. sid. 29. Privathem för resande, se annons sid. 15. Hotell Kung Carl, se ann. sid. 17. Privathem för resande, se För resande, möbleraderum, se annons sid. 19. Hotell Margit, se annons sid. 22. Hotell Hägglund, se annons sid. 22. Hotell a' Artiste, se annons sid. 22. Hotell Royal, se annons sid. 23. Stora Rör, Ggfv. Storlien, Järnvägshotell. Högfjällsanatoriet. Storsund, Hotel. Storvik, Järnvägshotell. Ggfv. Strängnäs, Stadshotellet. Järnvägshotell. Ggfv. Strömsholm, Rum för resande. Strömsnäs bruk, Hotel. Strömstad, Grand Hot. Hallberg. Viktoria. Strömsund, Grand Hotel. Nya Hotellet. Strömtorp, Strömtorps hotel. Nya hotellet. Stugun, Ggfv. Stöde, Ggfv. Sundshy, Ggfv. (Kundsbyn).</p>	<p>Sundsvall, Hotell Knaust. Centralhotellet. Privathotellet. Sjömanshemmet. Sunné, Hotel Nilsson. Svalöf, Hotel. Svanesund, Ggfv. Svedala, Järnvägshotellet. Sveg, A. Hallvarssons hotel. Svärdsjö, Ggfv. Sjösjö, Hotel Olof Rusell. Augusta Petersen. Sävar, Ggfv. (Sävar). Säter, Hotel och Ggfv. Rum för resande. Pensionat. Turisthotellet. Söderfors, Hotel. Söderhamn, Stadshotellet. Centralhotellet. Nyckerhetshotellet. Söderhamn, Ggfv. Söderköping, Stadshotellet. Brunnsrestaurant. Hotel Fenix. Södertälje, Stadshotellet. Badhotellet. Stadskällaren. Ggfv. Söderåkra, Rum för resande vid järnvägsstationen. Rum i res. (Buatorp). Södra Sandby, Hotel. Sölväs, Stadshotellet. Södala, Hotel, Ggfv. o. Rest. Teekomatorp, Hotel. Tibro, Rum i. resande o. Ggfv. Rum för resande. Tidaholm, Fernströms pensionat. Högbergs Hotel. Järnvägshotellet. Tierp, Ggfv. Tingsryd, Hotel. Tollarp, Hotel. Ggfv. Tommelilla, Järnvägshotell. Johnssons Hotel. Torpshamm, Ggfv. Torsby, Privathotellet. Stora hotellet. Turisthot. Björnidet. Torsålla, Stadskällaren. Torsåker, Ggfv. Torsås, Järnvägshotellet. Rum för resande. Torup, Ggfv.</p>	<p>Träheryd, Hotel. Ggfv. Tranås, Centralhotellet. Aktieb. Tranås vattenkarantäls hotel. Trehörningsjö, Hotel o. Ggfv. Trekanten, Hotel Trekanten. Trollhättan, Ggfv. Grand Hotel. Järnvägshotellet. Restaurant Göta. Ggfv. Rum för resande. Trosa, Hotel. Ggfv. Träfvad, Rum för resande. Trångsviken, Hotel Dalgrå. Trälleborg, Stadshotellet. Hotell Norden. Tulleråsén, Ggfv. Tyringe, Hotel. Pensionat. Ggfv. Tåsjö, Ggfv. Tännäs, Ggfv. (Valmäsen). Tärnsjö, Rum för resande. Ggfv. Töllesjö, Ggfv. (1 km. Töllesjöholm). Töre, Ggfv. Töreboda, Hotel. Ggfv. Uddebo, Rum för resande. Uddevalia, Grand Hotel. Hotel Royal, se annons sid. 19. Uddevalia hotell. Ggfv. Ulfsåm, Ulfö Hotellaktieb. Ulrichhamn, Stadshotellet. Stadshotellet, se annons sid. 35. Ggfv. Restaur. i Sanatoriet. Umeå, Stora hotellet. Hotel Forsberg. Centralhotellet. Uddenäs, Ggfv. (Öfverby). Undersåker, Pensionat. Uppernud, Hotel. Uppsala, Hotel Svea. Svanfeldt. St Erik. Gåda. Sala. Stadshotellet m. Annex. Grand Hotel Hörnan. Ursviken, Hotel. Ulö, Restaurant och Hotel. Vadstena, Stadshotellet. Väckeryd, Järnvägshotellet.</p>	<p>Valdemarsvik, Hotel Svanen. Stora hotellet. Vallentuna, Hotel. Vallåkra, Ggfv. Vanneboda, Hotel. Vansbro, Järnvägshotellet. Stora hotellet. Rum för resande. Vartofta, Rum för resande samt Restaurant. Vaxholm, Vaxholms Hotel. Veberöd, Hotel And. Bengtsson, J. Thornqvist. Veda, Ggfv. (Hörnö). (Veda). Vedum, Ggfv. Veinge, Hotel Veinge. Vessigebo, Rum för Resande. Ggfv. (Sjönevad). Vifstavarf, Hotel Bergforsen. Turisthyddan. Vilhelmina, Ggfv. Vilshult, Hotel. Vimmerby, Stadshotellet. Vindeln, Ggfv. Vingåker, Hotel. Ggfv. (Bondestad). Vinsjöf, Rum för resande. Virserum, Virserums hotel. Visby, Stadshotellet. Hotel Visby Börs. Visingsö, Hotel Visingsö. Vislanda, Joh. Lindahls hotel. Vistakulle, Turisth. (sommarm.). Vittangi, Ggfv. Vittsjö, Hotel. Vollsjö, Hotel Svea. Flygare. Vretstorp, Hotel. Ggfv. Vrigstad, Ggfv. Vuollerim, Ggfv. Vånga, Ggfv. Värgårda, Hotel och Ggfv. Vänersborg, Hotel Anna Björk. Centralhotellet. Hotel Strömers. Venersborgs Stads- hus, Hotel, Källare o. Ggfv. Vännäs, Järnvägshotellet. Ggfv. Värnamo, Ggfv. Stora hotellet. Visby, Rum för resande. — Mat tillhandahålls. Västerfernebo, Ggfv. vid Forsby. Västervik, Stadshotellet. Strandhotellet. Västerås, Centralhotellet. Stadshotellet.</p>	<p>Västerås, Hotel Klippan. Västarås. Pens. Västmannia. Västra Torup, Hotel. Växjö, Hotellet. Stadshotellet, se annons sid. 33. Ggfv. Nyströms hotel. Ystad, Hotel Continental. Hotel du Sud. Hotel du Nord. Prins Carl. Saltsjöbadens hotel och Restaurant (sommarmän.). Åby, Ggfv. Åhus, Ggfv. och Hotel. Järnvägshotellet. Ålem, Järnvägshotellet. Åmot, Hotel John England. Nya hotellet. Ggfv. Åmål, Järnvägshotellet. Stadshotellet. Rum för resande. Ånge, Järnvägshotellet. Hotel Gustaf. Ånge, Hotel Höjer. Nya Ggfv. Privathotellet. Ånn, Björkchagens pensionat. Klacksa pensionat. Ånns fjällpensionat. Ånuset, Ggfv. Åre, Grand Hotel Åre. Hotel Åreskutan. Årjäng, Hotel Årjäng m. Ggfv. Åsa station, Ggfv. Åsheda, Hotel Kexholm. Hotel Åsheda. Åstorp, Järnvägshotellet. Pensionat. Ggfv. Åtvidaberg, Hotel. Ålfedens, Bakkens pensionat. Nya Hotellet (Ggfv.). Ålfrkärlö, Ålfrkärlö turisthotel. Hotel m. Restaurant. Ålfsbyn, Hotel. Ålgårås, Ggfv. Ålmhult, Hotel m. Restaurant. Ångeshög, Hotel: Thor (Ggfv.). Hotel Rönne. Ångelsberg, Järnvägshotellet. Turisthotellet. Ödenäs, Ggfv. (Kullabo). Ödeshög, Hotel Ödeshög. Ggfv. Ångelsberg, Järnvägshotellet. Turisthotellet. Ödenäs, Ggfv. (Hörnäs). Örebro, Fru Petersens Pensionat och Hotell, se sid. 21.</p>

STERNER'S PARFYM BOUQUET des AMOURS rekommenderas
i parti och minut hos Parfymeri Axel Sterner, Regeringsgatan 33, Stockholm.

1. Luleå-Riksgränsen (Narvik).

Table with columns for station names (e.g., Statens järnväg, Fr. Luleå, Narvik) and fare amounts in Swedish Krona.

(Narvik) Riksgränsen Luleå.

Table with columns for station names (e.g., Fr. Narvik, Statens järnväg, Fr. Riksgränsen) and fare amounts.

2 a. Bastuträsk-Skellefteå.

Table with columns for station names (e.g., Fr. Stockholm C, Umeå, Luleå) and fare amounts.

3. Vännäs-Umeå.

Table with columns for station names (e.g., Fr. Stockholm C, Luleå, Vännäs) and fare amounts.

4. Mellansel-Örnsköldsvik.

Table with columns for station names (e.g., Fr. Stockholm C, Luleå, Mellansel) and fare amounts.

5. Långsele-Sollefteå.

Table with columns for station names (e.g., Fr. Stockholm 7, Östersund, Sundsvall) and fare amounts.

6. Härnösand-Sollefteå.

Table with columns for station names (e.g., Fr. Härnösand, Sollefteå, Härnösand) and fare amounts.

OBS! Direkta vagnar och sofvagnar, se sid. 12. Biljettpolis enligt zontaxa, se tab. A sid. 5.

PROVINORISKA TRAFIK. Biljettpolis enligt zontaxa, se tab. A sid. 6.

Advertisement for Motorer and Motorkärlar, mentioning Svenska Motorkärlfabriken and Enaastende priser.

Advertisement for Hotell Norrlandska Pensionatet, located at Regeringsgatan 3, Stockholm.

Advertisement for Privathotellet, located at Hamngatan 13, Stockholm.

Advertisement for Sollefteå-Härnösand, listing various travel options and fares.

Advertisement for Billighetsresor till Stockholm, listing various travel packages and prices.

Genomgående vagnar i tågen Nr 2 och 4 Härnösand Långsele samt Nr 3 och 5 Långsele-Härnösand.

Table showing fare amounts for different distances (Kilom.) and classes (I, II, III).

Advertisement for Hotel Fyris (Privathotel) at 53 Drottninggatan, Stockholm.

2. Bräcke-Lappträsk. (Biljettpolis taxa A sid. 6.) Lappträsk-Bräcke.

Table with columns for station names (e.g., Fr. Stockholm 7, Östersund, Sundsvall) and fare amounts.

Malmberget-Gällivare.

Table with columns for station names (e.g., Fr. Malmberget, Gällivare) and fare amounts.

Koskulls kulle-Gällivare.

Table with columns for station names (e.g., Fr. Koskulls kulle, Gällivare) and fare amounts.

Gällivare-Malmberget.

Table with columns for station names (e.g., Fr. Gällivare, Malmberget) and fare amounts.

Gällivare-Koskulls kulle.

Table with columns for station names (e.g., Fr. Gällivare, Koskulls kulle) and fare amounts.

Gällivare-Malmberget.

Table with columns for station names (e.g., Fr. Gällivare, Malmberget) and fare amounts.

7. Stockholm—Storlien (Trondhjem).											(Trondhjem) Storlien—Stockholm.																																																																																																																																																																																																																																																																																																																																																																																																																																																																																																																																																																																																																																																																																																																																																																																																																																																																																																																																																																																																																																																																	
Km.	Statens järnvägar, spår. 1.436.	Pl. 1052 III	Pl. 102 II III	Pl. 104 II III	Pl. 108 III	Pl. 1054 III	St. 22 *I II III	Pl. 106 St. 24 *I II III	Pl. 109 *I II III	Pl. 110 *I II III	†Fr Stockholm till Rotsbro tåg 122.	Km.	Statens järnvägar, spår. 1.436.	Pl. 453 II III	Pl. 1551 II III	Pl. 451 II III	Pl. 452 II III	Pl. 454 II III	Pl. 455 II III	Pl. 456 II III	Pl. 457 II III	Pl. 458 II III	Pl. 459 II III	Pl. 460 II III	Pl. 461 II III	Pl. 462 II III	Pl. 463 II III	Pl. 464 II III	Pl. 465 II III	Pl. 466 II III	Pl. 467 II III	Pl. 468 II III	Pl. 469 II III	Pl. 470 II III	Pl. 471 II III	Pl. 472 II III	Pl. 473 II III	Pl. 474 II III	Pl. 475 II III	Pl. 476 II III	Pl. 477 II III	Pl. 478 II III	Pl. 479 II III	Pl. 480 II III	Pl. 481 II III	Pl. 482 II III	Pl. 483 II III	Pl. 484 II III	Pl. 485 II III	Pl. 486 II III	Pl. 487 II III	Pl. 488 II III	Pl. 489 II III	Pl. 490 II III	Pl. 491 II III	Pl. 492 II III	Pl. 493 II III	Pl. 494 II III	Pl. 495 II III	Pl. 496 II III	Pl. 497 II III	Pl. 498 II III	Pl. 499 II III	Pl. 500 II III																																																																																																																																																																																																																																																																																																																																																																																																																																																																																																																																																																																																																																																																																																																																																																																																																																																																																																																																																																																																												
66	Fr. Stockholm	742	792	842	892	942	992	1042	1092	1142		66	Fr. Storlien	1245	1295	1345	1395	1445	1495	1545	1595	1645	1695	1745	1795	1845	1895	1945	1995	2045	2095	2145	2195	2245	2295	2345	2395	2445	2495	2545	2595	2645	2695	2745	2795	2845	2895	2945	2995	3045	3095	3145	3195	3245	3295	3345	3395	3445	3495	3545	3595	3645	3695	3745	3795	3845	3895	3945	3995	4045	4095	4145	4195	4245	4295	4345	4395	4445	4495	4545	4595	4645	4695	4745	4795	4845	4895	4945	4995	5045	5095	5145	5195	5245	5295	5345	5395	5445	5495	5545	5595	5645	5695	5745	5795	5845	5895	5945	5995	6045	6095	6145	6195	6245	6295	6345	6395	6445	6495	6545	6595	6645	6695	6745	6795	6845	6895	6945	6995	7045	7095	7145	7195	7245	7295	7345	7395	7445	7495	7545	7595	7645	7695	7745	7795	7845	7895	7945	7995	8045	8095	8145	8195	8245	8295	8345	8395	8445	8495	8545	8595	8645	8695	8745	8795	8845	8895	8945	8995	9045	9095	9145	9195	9245	9295	9345	9395	9445	9495	9545	9595	9645	9695	9745	9795	9845	9895	9945	9995	10045	10095	10145	10195	10245	10295	10345	10395	10445	10495	10545	10595	10645	10695	10745	10795	10845	10895	10945	10995	11045	11095	11145	11195	11245	11295	11345	11395	11445	11495	11545	11595	11645	11695	11745	11795	11845	11895	11945	11995	12045	12095	12145	12195	12245	12295	12345	12395	12445	12495	12545	12595	12645	12695	12745	12795	12845	12895	12945	12995	13045	13095	13145	13195	13245	13295	13345	13395	13445	13495	13545	13595	13645	13695	13745	13795	13845	13895	13945	13995	14045	14095	14145	14195	14245	14295	14345	14395	14445	14495	14545	14595	14645	14695	14745	14795	14845	14895	14945	14995	15045	15095	15145	15195	15245	15295	15345	15395	15445	15495	15545	15595	15645	15695	15745	15795	15845	15895	15945	15995	16045	16095	16145	16195	16245	16295	16345	16395	16445	16495	16545	16595	16645	16695	16745	16795	16845	16895	16945	16995	17045	17095	17145	17195	17245	17295	17345	17395	17445	17495	17545	17595	17645	17695	17745	17795	17845	17895	17945	17995	18045	18095	18145	18195	18245	18295	18345	18395	18445	18495	18545	18595	18645	18695	18745	18795	18845	18895	18945	18995	19045	19095	19145	19195	19245	19295	19345	19395	19445	19495	19545	19595	19645	19695	19745	19795	19845	19895	19945	19995	20045	20095	20145	20195	20245	20295	20345	20395	20445	20495	20545	20595	20645	20695	20745	20795	20845	20895	20945	20995	21045	21095	21145	21195	21245	21295	21345	21395	21445	21495	21545	21595	21645	21695	21745	21795	21845	21895	21945	21995	22045	22095	22145	22195	22245	22295	22345	22395	22445	22495	22545	22595	22645	22695	22745	22795	22845	22895	22945	22995	23045	23095	23145	23195	23245	23295	23345	23395	23445	23495	23545	23595	23645	23695	23745	23795	23845	23895	23945	23995	24045	24095	24145	24195	24245	24295	24345	24395	24445	24495	24545	24595	24645	24695	24745	24795	24845	24895	24945	24995	25045	25095	25145	25195	25245	25295	25345	25395	25445	25495	25545	25595	25645	25695	25745	25795	25845	25895	25945	25995	26045	26095	26145	26195	26245	26295	26345	26395	26445	26495	26545	26595	26645	26695	26745	26795	26845	26895	26945	26995	27045	27095	27145	27195	27245	27295	27345	27395	27445	27495	27545	27595	27645	27695	27745	27795	27845	27895	27945	27995	28045	28095	28145	28195	28245	28295	28345	28395	28445	28495	28545	28595	28645	28695	28745	28795	28845	28895	28945	28995	29045	29095	29145	29195	29245	29295	29345	29395	29445	29495	29545	29595	29645	29695	29745	29795	29845	29895	29945	29995	30045	30095	30145	30195	30245	30295	30345	30395	30445	30495	30545	30595	30645	30695	30745	30795	30845	30895	30945	30995	31045	31095	31145	31195	31245	31295	31345	31395	31445	31495	31545	31595	31645	31695	31745	31795	31845	31895	31945	31995	32045	32095	32145	32195	32245	32295	32345	32395	32445	32495	32545	32595	32645	32695	32745	32795	32845	32895	32945	32995	33045	33095	33145	33195	33245	33295	33345	33395	33445	33495	33545	33595	33645	33695	33745	33795	33845	33895	33945	33995	34045	34095	34145	34195	34245	34295	34345	34395	34445	34495	34545	34595	34645	34695	34745	34795	34845	34895	34945	34995	35045	35095	35145	35195	35245	35295	35345	35395	35445	35495	35545	35595	35645	35695	35745	35795	35845	35895	35945	35995	36045	36095	36145	36195	36245	36295	36345	36395	36445	36495	36545	36595	36645	36695	36745	36795	36845	36895	36945	36995	37045	37095	37145	37195	37245	37295	37345	37395	37445	37495	37545	37595	37645	37695	37745	37795	37845	37895	37945	37995	38045	38095	38145	38195	38245	38295	38345	38395	38445	38495	38545	38595	38645	38695	38745	38795	38845	38895	38945	38995	39045	39095	39145	39195	39245	39295	39345	39395	39445	39495	39545	39595	39645	39695	39745	39795	39845	39895	39945	39995	40045	40095	40145	40195	40245	40295	40345	40395	40445	40495	40545	40595	40645	40695	40745	40795	40845	40895	40945	40995	41045	41095	41145	41195	41245	41295	41345	41395	41445	41495	41545	41595	41645	41695	41745	41795	41845	41895	41945	41995	42045	42095	42145	42195	42245	42295	42345	42395	42445	42495	42545	42595	42645	42695	42745	42795	42845	42895	42945	42995	43045	43095	43145	43195	43245	43295	43345	43395	43445	43495	43545	43595	43645	43695	43745	43795	43845	43895	43945	43995	44045	44095	44145	44195	44245	44295	44345	44395	44445	44495	44545	44595	44645	44695	44745	44795	44845	44895	44945	44995	45045	45095	45145	45195	45245	45295	45345	45395	45445	45495	45545	45595	45645	45695	45745	45795	45845	45895	45945	45995	46045	46095	46145	46195	46245	46295	46345	46395	46445	46495	46545	46595	46645	46695	46745	46795	46845	46895	46945	46995	47045	47095	47145	47195	47245	47295	47345	47395	47445	47495	47545	47595	47645	47695	47745	47795	47845	47895	47945	47995	48045	48095	48145	48195	48245	48295	48345	48395	48445	48495	48545	48595	48645	48695	48745	48795	48845	48895	48945	48995	49045	49095	49145	49195	49245	49295	49345	49395	49445	49495	49545	49595	49645	49695	49745	49795	49845	49895	49945	49995	50045	50095	50145	50195	50245	50295	50345	50395	50445	50495	50545	50595	50645	50695	50745	50795	50845	50895	50945	50995	51045	51095	51145	51195	51245	51295	51345	51395	51445	51495	51545	51595	51645	51695	51745	51795	51845	51895	51945	51995	52045	52095	52145	52195	52245	52295	5234

7 a. Stockholm—Uppsala. 1 kl. endast för resande, som löst sofvagnsbiljett.

Km.	Stans Järnväg, spår 1.435.	Pl. 122 III	Pl. 1052 III	Pl. 140 III	Pl. 112 III	Pl. 102 III	Pl. 124 III	Pl. 104 III	Pl. 114 III	Pl. 126 III	Pl. 108 III	Pl. 142 III	Pl. 116 III	Pl. 130 III	Pl. 132 III	Pl. 110 III	Pl. 134 III	St. 22 III	Pl. 106 III	Pl. 136 III	Pl. 118 III	St. 24 III	Pl. 138 III	Pl. 120 III	
Fr. Stockholm C. X	422	640	746	860	980	1020	1120	100	127	215	315	365	416	516	586	611	688	790	718	818	920	1010	1120
2 Karlberg	X	X	P	
3 Tomtebodå	X	X	P	
7 Järfva	X	X	P	
13 Tureberg	X	X	P	
19 Norrviken	X	X	P	
24 Rotebro	X	X	P	
32 Rosersberg	X	X	P	
37 Märsta	X	X	P	
49 Odensala	X	X	P	
59 Knifsta	X	X	P	
66 Till Uppsala X 7 b	742	742	848	962	1082	1122	1222	1102	127	215	315	365	416	516	586	611	688	790	718	818	920	1010	

Café Du Nord
 Regeringsgatan 18, 1 tr.
STOCKHOLM.



Frukost 90 öre, med varmrätt 1 kr.
 Middag: smörgåsbord, 2 rätter och pilsner 1:25.
 Supé 75 öre.

Uppsala—Stockholm. 1 kl. endast för resande som löst sofvagnsbiljett.

Km.	Stans Järnväg, spår 1.435.	Pl. 121 III	Pl. 123 III	St. 23 III	Pl. 141 III	Pl. 111 III	Pl. 105 III	St. 21 III	Pl. 113 III	Pl. 125 III	Pl. 115 III	Pl. 143 III	Pl. 107 III	Pl. 127 III	Pl. 135 III	Pl. 117 III	Pl. 129 III	Pl. 103 III	Pl. 133 III	Pl. 109 III	Pl. 101 III	Pl. 131 III	Pl. 137 III	Pl. 119 III	
Fr. Knutby 50
Ockelbo
Gäfte 50
Norrställe 50
Till Uppsala X 7 b

För resande att beakta!
 Strandvägen 5 A och Hofslagaregatan 3, 1 1/2 tr. (nära Grand Hotell)
Komfortabelt inr. rum. Nutida bekvämligheter. Moderata priser.
EMMA BENGTTSSON.
 Rikstel. Norrmalm 163
 Allm. 150 73, 212 68

7 b. Enköping—Uppsala.

Km.	Uppsala—Enköpings järnväg, spårvidd 1.435.	Bl. 1	Bl. 3	Bl. 5	Bl. 7
Fr. Bs Göteborg öfv. Ludvika
Kil öfv. Ludvika
Ludvika
Örebro
Eskestuna C.
Västerås
Stockholm

Uppsala—Enköping.

Km.	Uppsala—Enköpings järnväg, spårvidd 1.435.	Pl. 2	Bl. 4	Bl. 6	Pl. 8
Fr. Uppsala 7 a
Uppsala N.
Ekebybruk
Läbyvad
Sjörfellen
Nafvestabro
Balingsta
Örsundsbro
Biskopskulla
Härkeberga
Till Enköping

Afg. Hallsberg > > > 201 > 7²⁸
 Ank. Göteborg > > > 201 > 1⁴⁰
Ann. Vid återfärden äga resande till stationer å linjen Porla—Charlottenberg begagna jämväl tåg 51—284 tisdagar, från Stockholm kl. 8⁰².

Från norr om Bräcke belägna stationer.
 Afg. Riksgränsen onsdag... tåg 941 kl. 10³³
 > Boden torsdag > > > 501 > 6⁵¹
 > Bräcke > > > 501 > 11⁴⁹
 Ank. Stockholm fredag... > 21 > 10⁰⁷
 Afg. Stockholm måndag... > 22 > 6³³
 > Bräcke tisdag > > > 502 > 5⁵⁸
 > Boden onsdag > > > 942 > 8⁴²
 Ank. Riksgränsen onsdag... > 942 > 8⁰⁵
Ann. Resande från och till linjen Riksgränsen—Kiruna resp. Boden äga jämväl resa med till tågen 501 och 502 anslutande tågen 25, 26, 27 och 28.

Statens Järnvägar.

Billighetsresor till Stockholm.

Under tiden 1 maj—15 juni och 24 juli—28 september 1912 anordnas vissa dagar i veckan särskilda billighetsresor i III klass till Stockholm och åter från stationerna å linjerna Malmö—Mjölby, Göteborg—Hallsberg och Riksgränsen—Krylbo jämte anslutande statsbanelinjer.

Ifrågavarande resor skola å de olika hufvudlinjerna anträdas till Stockholm å de dagar och med de tåg, som i nedanstående tabeller angifvas, samt från Stockholm med nedannämnda tåg första eller andra måndagen (till stationer å linjen Porla—Charlottenberg jämväl tisdagen) efter ankomsten till Stockholm. Sista dagen för återresas anträddande är alltså för de resor, som anträdas under tiden 1 maj—15 juni måndagen den 24 juni (till stationer å linjen Porla—Charlottenberg tisdagen den 25 juni) samt för de resor, som anträdas under tiden 24 juli—28 september måndagen den 7 oktober (till stationer å linjen Porla—Charlottenberg tisdagen den 8 oktober.)

Från Mjölby och därbortom belägna stationer.

Afg. Malmö fredag	...	tåg 302 kl. 3 ⁰⁰
Ank. Stockholm lördag	...	> 302 > 6 ⁵⁸
Afg. Stockholm måndag	...	> 301 > 10 ⁰⁰
Ank. Malmö tisdag	...	> 301 > 12 ⁵⁸

Från Hallsberg och därbortom belägna stationer.

Afg. Göteborg fredag	...	tåg 202 kl. 3 ⁵³
Ank. Hallsberg	...	> 202 > 10 ²⁵
Afg. Hallsberg fredag särskildt tåg	...	> 11 ²⁸
Ank. Stockholm lördag	...	> > > 6 ⁴⁶
Afg. Stockholm måndag särskildt tåg	...	> 10 ⁴⁰
Ank. Hallsberg tisdag	...	tåg 1001 > 7 ¹³

Från Bräcke samt väster och söder därom belägna stationer.

Afg. Storlien fredag	...	tåg 453 kl. 1 ²¹
> Bräcke	...	> 453 > 8 ²⁰
Ank. Stockholm lördag	...	> 23 > 7 ⁴⁵
Afg. Stockholm måndag	...	> 24 > 9 ²⁰
> Bräcke tisdag	...	> 454 > 9 ²⁰
Ank. Storlien	...	> 454 > 4 ⁰⁶

Å till linjerna Malmö—Mjölby och Göteborg—Hallsberg anslutande sidolinjer får resan göras med hvilka tåg som helst — i riktning till Stockholm fredagar och i riktning från Stockholm tisdagar.

Å till bandelen Riksgränsen—Krylbo anslutande sidolinjer äfvensom från och till sådana stationer, där tågen 23 och 24 ej göra uppehåll, får resan göras med de tåg, som stå i anslutning till de ofvan nämnda. För här ifrågavarande resor tillhandahållas vid stationerna särskilda biljetter, gällande för resa till och från Stockholm i här fastställd ordning. Priset å dessa biljetter utgår med samma belopp som för enkel resa med persontåg; för biljetter från stationer norr om Stockholm med nyssnämnda belopp, dock ökad med tilläggsavgift för resa med snälltåg både bort och åter (alltså med 2 kr.) Afbrott i här omhandlade resor får icke äga rum, ej heller får återresan anträdas från annan station än Stockholm. För barn- och resgodsbefordran gälla allmänna bestämmelser.

För beredande af erforderligt utrymme i de för resande å nämnda biljetter afsedda vagnarna hafva vederbörande resande från stationer söder om Stockholm att vid färd till Stockholm anteckna sig senast onsdag å listor, som utläggas å stationerna; resande, som beställt plats senare, får medfölja endast för det fall att ledig plats finnes.

Hotel Horn
 Riks 56 50. Allm. 44 45.

Stockholm, Malmtorgsgatan 6.
 Centralt läge, straxt invid Gust. Ad. torg.
 Komfortabelt inredda, ljusa och trefliga rum från 2 kr. till högre pris.
 Elektrisk belysning. Rumtelefoner.
 Vördsamt G. J. Karlson.

Direkta vagnar å Statens järnvägar.

Direkta vagnar mellan Sverige och Tyskland via Trällebörg-Sassnitz framföras sålunda:

A linjen Stockholm C.—Berlin, Stettiner Bahnhof i tågen 1, 2, 7 och 8 direkta I, II, och III kl. sittvagnar samt direkta I och II klass vagnar, hvilka gå som sofvagnar i tåg nr 1 mellan Stockholm och Malmö, i tåg nr 2 mellan Malmö och Stockholm, i tåg nr 7 mellan Malmö och Berlin samt i tåg nr 8 mellan Berlin och Malmö;

å linjen Stockholm C.—Hamburg H. under tiden 26 juni—25 juli i tågen 7 och 8 direkt I och II klass vagn, hvilken går som sofvagn Hamburg—Malmö—Hamburg;

å linjen Kristiania Ö.—Göteborg B:s—Hamburg H. i tågen 37 och 38 direkt I och II kl. sof- och I, II och III kl. sittvagn; } I klass sittvagn endast å linjen Göteborg B:s—Hamburg H. i tågen 41 och 42 direkt I och II kl. sof- och I, II och III kl. sittvagn. } om dagen.

Mellan följande stationer framföras i nedannämnda tåg för sittresande afsedda direkta vagnar, hvilka, där ej annorlunda angifves, innehålla II och III klass.

Alfvesta—Stockholm C. 422—56.
 Berlin, Stettiner Bahnhof—Stockholm C. öfver Sassnitz—Trällebörg (I, II, III kl.) 2, 8.
 Charlottenberg—Stockholm C. 281—52.
 Eskilstuna C.—Stockholm C. öfver Saltskog 68, 70, 76.
 Falun—Stockholm C. öfver Krylbo 103.
 Gäfve C.—Stockholm C. öfver Uppsala 103, 113.
 Göteborg B:s—Hamburg H. öfver Trällebörg—Sassnitz (*I, II, III kl.) 41—7.
 * I kl. endast om dagen.
 Göteborg B:s—Hälsingborg F. 87—409.
 Göteborg B:s—Köpenhamn Nordbgd. (I, II kl.) 39.
 Göteborg B:s—Malmö 39—375.
 Göteborg S. J.—Örebro 202—198.
 Halmstad—Malmö 391—775—377.
 Hamburg H.—Göteborg B:s öfver Sassnitz—Trällebörg (*I, II, III kl.) 8—42.
 Hamburg H.—Kristiania Ö. öfver Sassnitz—Trällebörg (*I, II, III kl.) 2—38.
 * I kl. endast om dagen.
 Hamburg H.—Stockholm C. öfver Sassnitz—Trällebörg (I, II kl. †) 8 (20/6—25/7).
 † under natten sofvagn.
 Hälsingborg C.—Stockholm C. öfver Hälsingholm (endast II kl.) 12.
 Hälsingborg C.—Malmö öfver Teckomatorp 377, 379.
 Hälsingborg F.—Göteborgs Bs 410—38.
 Hälsingborg F.—Kristiania Ö. (I, II, III kl.) 394—42.
 Hälsingborg F.—Mölle 384—396, 392—320, 358—402^{1/2}/₆—^{30/6}/₆ och ^{21/6}/₆—<sup>30/6/₆, 358^{1/2}/₆—<sup>30/6/₆, 794—300.
 Härnösand—Långsele 859, 863.
 Höganäs öfre—Hälsingborg F. 815—361.
 Insjön—Stockholm C. 103.
 Järpen—Stugsund 853 851—881—497.
 Jönköping—Stockholm C. 725—416—52.
 Jörn—Luleå (endast III kl.) 1702—907.
 Karlskrona—Stockholm C. öfver Emmaboda—Alfvesta 12.
 Katrineholm—Falköping-R. öfver Nässjö 415—254.
 Kiruna—Långsele (endast II kl.) 25—501 O. o. L. ^{1/6}/₆—^{15/6}/₆, ^{4/6}/₆—^{29/6}/₆.
 Kristiania Ö.—Hamburg H. öfver Trällebörg—Sassnitz (*I, II, III) 37—1.
 * I kl. endast om dagen.
 Kristiania Ö.—Hälsingborg F. (I, II, III kl.) 41—393.
 Kristiania Ö.—Köpenhamn Nordbgd. (endast I, II kl.) 41—393.
 Kristiania Ö.—Stockholm C. 31—4 (då 14 ej går), 31—14, 283—10.
 Kristiania Ö.—Trällebörg F. 37—1, 41—7.
 Kristianstad—Malmö öfver Hälsingholm 341.
 Kristianstad—Malmö öfver Eslöf 313, 337, 341.
 Kristianhamn—Örebro 287—252—676.
 Köpenhamn, Nordbgd.—Göteborg B:s (I, II kl.) 40.
 Köpenhamn, Nordbgd.—Kristiania Ö. 394—42 (endast I, II kl.).
 Linköping—Stockholm C. 832—602—70.
 Luleå—Jörn (endast III kl.) 908—1701.
 Luleå—Narvik 942.
 Luleå—Stockholm C. 512—501—21 III kl. dagl., II kl. dagl. ^{1/6}/₆—^{17/6}/₆, ^{9/6}/₆—^{30/6}/₆ samt M., O., F., L. ^{10/6}/₆—^{31/6}/₆.
 Luleå—Vännäs 1703—901.
 Långsele—Härnösand 858, 862.
 Långsele—Kiruna (endast II kl.) 502—26 Ti. o. F. ^{2/6}/₆—^{14/6}/₆, ^{9/6}/₆—^{27/6}/₆.
 Malmö—Göteborg B:s 376—40.
 Malmö—Halmstad 380—356—332.
 Malmö—Hälsingborg C. öfver Teckomatorp 378, 380.
 Malmö—Kristianstad öfver Hälsingholm 342.
 Malmö—Kristianstad öfver Eslöf 310, 314, 316.
 Malmö—Varberg 754—794.
 Mjölby—Stockholm C. 412—54.
 Mölle—Hälsingborg F. 357 ^{1/2}/₆—^{30/6}/₆, 397—383, 401—359 ^{1/2}/₆—^{30/6}/₆, ^{21/6}/₆—^{30/6}/₆, 813—391.
 Mölle—Åstorp 397, ^{1/2}/₆—^{30/6}/₆, 401, ^{1/2}/₆—^{30/6}/₆.
 Narvik—Luleå 941.
 Narvik—Stockholm C. 27—501—21 M., O., L., ^{17/6}/₆—^{31/6}/₆.
 Nynäshamn—Stockholm C. Skd. 58, 86, 88, 100, 152, 154, 163; S. o. H. 58, 86, 100, 152, 154, 156, 163.
 Nyåker—Umeå 923—931.
 Rättvik—Stockholm C. öfver Gäfve—Uppsala 103.
 Stockholm C.—Alfvesta 51—421.
 Stockholm C.—Berlin Stettiner Bahnhof öfver Trällebörg—Sassnitz (I, II, III kl.) 1, 7.
 Stockholm C.—Charlottenberg 9—282.
 Stockholm C.—Eskilstuna C. öfver Saltskog 61, 71, 145.
 Stockholm C.—Falun öfver Krylbo 104.
 Stockholm C.—Gäfve C. öfver Uppsala 104, 106.
 Stockholm C.—Göteborg, hamnen lördagar 9 (I, II kl.).
 Stockholm C.—Hamburg H. öfver Trällebörg—Sassnitz (I, II kl. *) 7 (20/6—25/7).
 * under natten sofvagn.
 Stockholm C.—Hälsingborg C. öfver Hälsingholm (endast II kl.) 11.
 Stockholm C.—Insjön 104.
 Stockholm C.—Karlskrona öfver Alfvesta—Emmaboda 11.
 Stockholm C.—Kristiania Ö. 3—32 (då 13 ej går), 13—32, 51—284.
 Stockholm C.—Linköping 65—831.
 Stockholm C.—Luleå 22—502—511 III kl. dagl., II kl. dagl. ^{1/6}/₆—^{14/6}/₆, ^{30/6}/₆—^{30/6}/₆ samt S., Ti., O., F., ^{10/6}/₆—^{28/6}/₆.
 Stockholm C.—Mjölby 53 411.
 Stockholm C.—Narvik 22—502—28 M., To., L. ^{10/6}/₆—^{28/6}/₆.
 Stockholm C.—Norrköping 55—413.
 Stockholm C.—Nynäshamn Skd. 83, 89, 91, 95, 155, 153, 159; S. o. H. 89, 91, 95, 157, 151, 155, 159.
 Stockholm C.—Rättvik öfver Uppsala—Gäfve 104.
 Stockholm C.—Storlien 24—454.
 Stockholm C.—Strömstad öfver Göteborg S. J. (endast II kl.) 3—220. (Vagnen går äfven såsom sofvagn I, II kl. Stockholm Uddevalla.)
 Stockholm C.—Stugsund 108—497.
 Stockholm C.—Sundsvall 24—481, 102—483.
 Stockholm C.—Södertälje 55, 61, 63, 65, 67, 69, 73, 75, 77, 79, 145.
 Stockholm C.—Trondhjem 102—452.
 Stockholm C.—Trällebörg F. (I, II, III kl.) 1, 7.
 Stockholm C.—Örebro öfver Hallsberg 9—196, 51—174, 53—198 öfver Frövi (se tabell 14) 181, 183, 185.
 Stockholm C.—Österhaninge Skd. 99, 149; S. o. H. 59, 99, 149.
 Storlien—Stockholm C. 453—23.
 Strömstad—Stockholm C. öfver Göteborg S. J. (endast II kl.) 231—4. (Vagnen går äfven såsom sofvagn I, II kl. Göteborg—Stockholm.)</sup></sup>

Stugsund—Stockholm C. 498—107.
 Stugsund—Östersund 498—882—1550.
 Sundsvall—Stockholm C. 482—23, 484—101.
 Södertälje—Stockholm C. 62, 64, 66, 68, 72, 74, 76, 78.
 Trondhjem—Stockholm C. 451—101.
 Trällebörg F.—Kristiania Ö. 2—38, 8—42.
 Trällebörg F.—Stockholm C. (I, II, III kl.) 2, 8.
 Umeå—Östersund 930—855—456.
 Varberg—Malmö 381—353.
 Vännäs—Luleå 902—1705.
 Ånge—Sundsvall 1601—873.
 Åstorp—Mölle ^{1/2}/₆—^{30/6}/₆ 396—402.
 Örebro—Göteborg S. J. 671—201.
 Örebro—Katrineholm 675—606.
 Örebro—Stockholm C. öfver Hallsberg 173—10, 195—52, 193—54; öfver Frövi (se tabell 14) 182, 184, 186.
 Örebro—Svartå 697—1195.
 Östersund—Umeå 455—856—929.
 Österhaninge—Stockholm C. Skd. 84, 150; S. o. H. 60, 88, 150.

Sofvagnar I och II klass medföras å Statens Järnvägar.

Ang. sofvagnar till Berlin och Hamburg se under rubriken »Direkta vagnar».

i tåg nr 1 Stockholm C.—Malmö.
 » » 1 Stockholm C.—Köpenhamn, Österbro öfver Malmö F.
 » » 2 Malmö—Stockholm C.
 » » 2 Köpenhamn Österbro—Stockholm C. öfver Malmö F. Vagnen bäddas i Malmö.
 » » 11 Stockholm C.—Karlskrona öfver Alfvesta.
 » » 11 Stockholm C.—Hälsingborg C. öfver Hälsingholm.
 » » 11 Stockholm C.—Malmö.
 » » 12 Malmö—Stockholm C.
 » » 12 Hälsingborg C.—Stockholm C. öfver Hälsingholm.
 » » 12 Karlskrona—Stockholm C. öfver Alfvesta.
 » » 301 Stockholm C.—Alfvesta. Vagnen går från Alfvesta till Malmö som sittvagn.
 » » 302 Nässjö—Stockholm C. Vagnen går från Malmö till Nässjö som sittvagn.
 » » 3 Stockholm C.—Göteborg S. J.
 » » 3—230 Stockholm C.—Uddevalla S. J. öfver Göteborg S. J. Vagnen går från Uddevalla till Strömstad som sittvagn.
 » » 3—32 Stockholm C.—Kristiania Ö. } Under den tid, tåg 13 och 14 ej gå
 » » 31—4 Kristiania Ö.—Stockholm C.
 » » 4 Göteborg S. J.—Stockholm C. En vagn går i tåg 231 från Strömstad till Göteborg S. J. som sittvagn, därifrån delvis som sofvagn.
 » » 13 32 Stockholm C.—Kristiania Ö.
 » » 31—14 Kristiania Ö.—Stockholm C.
 » » 37 Kristiania Ö.—Malmö. Vagnen fortsätter till Trällebörg som sittvagn.
 » » 37 Göteborg B:s—Malmö. } Resande få
 » » 37—409 Göteborg B:s—Hälsingborg F. } förut om vid tågs 37 afgång intaga sina platser 922—1122 samt omedelbart efter Göteborg—Borås järnvägs tågs 2 ankomst.
 » » 37—409 Kristiania Ö.—Köpenhamn, Nordbgd.
 » » 38 Malmö—Kristiania Ö.
 » » 38 Malmö—Göteborg B:s } Resande få kvarstanna i vagnen till kl. 8⁰⁰.
 » » 410—38 Hälsingborg F.—Göteborg B:s }
 » » 410—38 Köpenhamn, Nordbgd.—Kristiania Ö.
 » » 22—502 Stockholm C.—Långsele. En från Stockholm C. måndagar och torsdagar samt ^{14/6}/₆—^{30/6}/₆ äfven lördagar utgående vagn fortsätter som sittvagn till Jörn, därifrån delvis som sofvagn till Kiruna (tåg 26) resp. Narvik (tåg 28); öfriga dagar fortsätter den som sittvagn till Luleå.
 » » 501—21 Långsele—Stockholm C.
 » » 24—454 Stockholm C.—Brücke. Vagnen går från Brücke till Östersund som sittvagn.
 » » 453—23 Östersund—Stockholm C.
 » » 24—481 Stockholm C.—Sundsvall.
 » » 102—Ånge—Stockholm C. Vagnen går som sittvagn i tåg 482 från Sundsvall.
 » » 203—452 Ånge—Järpen (endast II klass). Vagnen går från Stockholm till Ånge samt från Järpen till Trondhjem som sittvagn.
 » » 451—101 Morsil—Ånge (endast II klass). Vagnen går från Trondhjem till Morsil samt från Ånge till Stockholm som sittvagn.
 » » 502—26 Jörn—Kiruna.
 » » 25—501 Kiruna—Jörn. Vagnen går som sittvagn från Jörn till Långsele samt som sofvagn från Långsele till Stockholm.
 » » 502—28 Jörn—Narvik.
 » » 27—501 Narvik—Jörn. Vagnen går som sittvagn från Jörn till Långsele samt som sofvagn från Långsele till Stockholm C.

Sofvagn III klass medföras:

» » 22—502 Stockholm C. Långsele. Vagnen fortsätter som sittvagn till Luleå.
 » » 501—21 Långsele—Stockholm C. Vagnen utgår från Luleå som sittvagn.
 II klass bäddad liggsplats tillhandahållas:
 » » 241 Falköping-R.—Nässjö (resande få disponera sina platser efter tågs 4 ankomst till Falköping-R.).
 i tåg nr 242 Nässjö—Falköping-R. (resande få disponera sina platser intill tågs 3 afgång från Falköping-R.).
 » » 885 Kilafors—Stugsund (resande få disponera sina platser efter tågs 22 ankomst till Kilafors).
 » » 892 Stugsund—Kilafors (resande få disponera sina platser efter ankomsten till Kilafors intill tågs 21 afgång därifrån).
 » » 875 Ljusdal—Hudiksvall (endast för resande, som ankomma med tågen 21, 22 och 24).
 » » 876 Hudiksvall—Ljusdal (endast för resande, so skola fortsätta med tågen 21 och 22). m

Nattväsatal för I och II klass resande finnes vid följande stationer:

Falköping—Rantea, Hallsberg, Katrineholm, Kilafors, Laxå, Linköping, Mjölby, Moholm, Norsholm, Nässjö, Sköfde, Stenstorp och Storvik.

Nattväsatal för III klass resande finnes vid följande stationer: Falköping—Rantea, Hallsberg, Kilafors, Krylbo, Mjölby och Storvik.

Restaurantvagn medföres:

tåg nr 7 från Stockholm C. till Malmö.
 » » 8 » Malmö till Stockholm C.
 » » 9 » Stockholm C. till Göteborg.
 » » 10 » Göteborg till Stockholm C.
 » » 41 » Ed till Malmö öfver Göteborg B:s.
 » » 42 » Malmö till Ed öfver Göteborg B:s.
 » » 310 » Malmö till Kristianstad.
 » » 337 » Kristianstad till Malmö.
 » » 501 » Boden till Långsele.
 » » 502 » Långsele till Boden.



På resor,

vid fotvandringar, vid vistelse i skog och mark, medföra alla, som lärt känna fil. doktor P. Håkansson's fabrikat Salubrin, detsamma såsom medel mot ömma fötter, insektsstyggn m. fl. yttre skador och såsom det bästa toaletmedel till hudens, hårets och tändernas vård. Salubrin tillhandahålles i Parfym-, Speceri- och Färgaffärer.

Partilager hos Geijer & Co., Stockholm



Hotel Kanan

Allm. tel. 7257. Stockholm Rikstel. 14 12.
 25 Gamla Kungsholmsbrogatan 25.

nära Centralstationen (strax vid Vasagatan och spårvagnen).

Propra och tysta rum. Moderata priser.

JOH. ERIKSSON.

HOTEL & RESTUARANT EXCELSIOR

I K. F. U. M:s hus 35 Birgerjarlsgratan. STOCKHOLM C.

Nytt. Förstklassigt. Inga drickspengar.

Allm. 93 27. Rikstel. och Telegr.-adr. Excelsior. Tvättinrättning.

Helinackordering

på längre och kortare tid.

Centralt läge. Hemtrefliga, ljusa och komfortabla rum. 1:sta klass utmärkt god och välagad mat.

OBS. Moderata priser.

Riks 87 49 Allm. 4 14
 KLARA VESTRA KYRKO. 3 B, 1 o. 3 tr.

Amanda Berg.

8. Fors—Grufgården. Grufgården—Fors järnväg, spårvidd 1.435. Biljetter per km: Enkel resa 6 öre i II och 4 öre i III klass. Tur och retur (14 dagar) 50 % mer.

Grufgården—Fors. Grufgården—Fors järnväg, spårvidd 1.435. Biljetter per km: Enkel resa 6 öre i II och 4 öre i III klass. Tur och retur (14 dagar) 50 % mer.

18. Gäfle—Gysinge—Sala. Fr. Ockelbo 51, Storvik 55, Sala-Gysinge-Gäfle järnv., spårvidd 1.435. Biljetter per km: Enkel resa 6 öre i II och 4 öre i III klass. Tur och retur (14 dagar) 50 % mer.

Sala—Gysinge—Gäfle. Fr. Stockholm C. 35, 7, Krylbo 1, Eskilstuna 47, 35, 39, Vesterås 35, 39, Tillberga 39. Sala-Gysinge-Gäfle järnv., spårvidd 1.435. Biljetter per km: Enkel resa 6 öre i II och 4 öre i III klass. Tur och retur (14 dagar) 50 % mer.

9. Näs—Morshyttan. Näs—Morshyttans järnv., spårvidd 0.891. Biljetter per km: Enkel resa 6 öre i II och 4 öre i III klass. Tur och retur (14 dagar) 50 % mer.

Morshyttan—Näs. Fr. Gäfle 55, 1, Stockholm C. 7, Näs—Morshyttans järnv., spårvidd 0.891. Biljetter per km: Enkel resa 6 öre i II och 4 öre i III klass. Tur och retur (14 dagar) 50 % mer.

Fr. Gysinge, Kjerstinbo, Tärnsjö, Räsbo, Till Rånhällen, Till Heby 38, Enköping 38. Fr. Gysinge, Kjerstinbo, Tärnsjö, Räsbo, Till Rånhällen, Till Heby 38, Enköping 38. Biljetter per km: Enkel resa 6 öre i II och 4 öre i III klass. Tur och retur (14 dagar) 50 % mer.

Fr. Gysinge, Smedsunga, Hedessunda, Främlingshem, Rörberg, Öfverhärde, Svaden, Till Hagström, Fr. Hagström, Till Gäfle, Till Storvik 55, Ockelbo 51. Fr. Gysinge, Smedsunga, Hedessunda, Främlingshem, Rörberg, Öfverhärde, Svaden, Till Hagström, Fr. Hagström, Till Gäfle, Till Storvik 55, Ockelbo 51. Biljetter per km: Enkel resa 6 öre i II och 4 öre i III klass. Tur och retur (14 dagar) 50 % mer.

10. Långshyttan—Byvalla. Byvalla—Långshyttan järnv., spårvidd 0.891. Biljetter per km: Enkel resa 6 öre i II och 4 öre i III klass. Tur och retur (14 dagar) 50 % mer.

Byvalla—Långshyttan. Fr. Stockholm C. 7, Gäfle 55, 1, Byvalla—Långshyttan järnv., spårvidd 0.891. Biljetter per km: Enkel resa 6 öre i II och 4 öre i III klass. Tur och retur (14 dagar) 50 % mer.

Fr. Rånhällen, Jugansbo, Sala damm, Till Sala, Till Tillberga 39, Vesterås 39, 35, 37, Eskilstuna 39, 35, 47, Krylbo 7, Stockholm C. 7. Fr. Rånhällen, Jugansbo, Sala damm, Till Sala, Till Tillberga 39, Vesterås 39, 35, 37, Eskilstuna 39, 35, 47, Krylbo 7, Stockholm C. 7. Biljetter per km: Enkel resa 6 öre i II och 4 öre i III klass. Tur och retur (14 dagar) 50 % mer.

Genomgående vagnar Gäfle Tillberga i tåg 1. Genomgående vagnar Tillberga Gäfle i tåg 2. * Går ej Sönd- och Helgdagar under tiden 20/5-1/6. * Sönd- och Helgdagar under tiden 20/5-1/6.

11. Ånge—Sundsvall. Fr. Stockholm C. 7, Östersund 7, Luleå 1, 7, Sollefteå 5, 2, 7. Statens J., spårvidd 1.435. Biljetter per km: Enkel resa 6 öre i II och 4 öre i III klass. Tur och retur (14 dagar) 50 % mer.

Sundsvall—Ånge. Statens J., spårvidd 1.435. Biljetter per km: Enkel resa 6 öre i II och 4 öre i III klass. Tur och retur (14 dagar) 50 % mer.

Fr. Ånge, Parteboda, Borgsjö, Erikslund, Johannsberg, Gullsta, Fränsta, Geterån, Torshammar, Viskan, Eda, Stöde, Lo, Nedansjö, Nedansjöby, Hällsjö, Till Vattjom, Fr. Matfors 12, Fr. Vattjom, Hällsjö, Nedansjöby, Lo, Viskan, Torshammar, Geterån, Fränsta, Gullsta, Johannsberg, Erikslund, Borgsjö, Parteboda, Till Ånge, Till Sollefteå 7, 2, 5, Luleå 1, 7, Östersund, Stockholm 7. Fr. Ånge, Parteboda, Borgsjö, Erikslund, Johannsberg, Gullsta, Fränsta, Geterån, Torshammar, Viskan, Eda, Stöde, Lo, Nedansjö, Nedansjöby, Hällsjö, Till Vattjom, Fr. Matfors 12, Fr. Vattjom, Hällsjö, Nedansjöby, Lo, Viskan, Torshammar, Geterån, Fränsta, Gullsta, Johannsberg, Erikslund, Borgsjö, Parteboda, Till Ånge, Till Sollefteå 7, 2, 5, Luleå 1, 7, Östersund, Stockholm 7. Biljetter per km: Enkel resa 6 öre i II och 4 öre i III klass. Tur och retur (14 dagar) 50 % mer.

17. Östersund—Häggenås. Fr. Stockholm C. 7, Sundsvall 11. Statens järnv., spårvidd 1.435. Biljetter per km: Enkel resa 6 öre i II och 4 öre i III klass. Tur och retur (14 dagar) 50 % mer.

12. Matfors—Vattjom. Matfors—Vattjoms järnv., spårvidd 1.067. Biljetter per km: Enkel resa 6 öre i II och 4 öre i III klass. Tur och retur (14 dagar) 50 % mer.

Vattjom—Matfors. Fr. Ånge 11, Sundsvall 11, Matfors—Vattjoms järnv., spårvidd 1.067. Biljetter per km: Enkel resa 6 öre i II och 4 öre i III klass. Tur och retur (14 dagar) 50 % mer.

Fr. Vattjom, Matfors, Till Matfors, Fr. Ånge 11, Sundsvall 11, Matfors—Vattjoms järnv., spårvidd 1.067. Biljetter per km: Enkel resa 6 öre i II och 4 öre i III klass. Tur och retur (14 dagar) 50 % mer.

ETT idealiskt medel för tändernas rationella vård är Stomatol Tand-Crème, som åstadkommer Bekvämt att medföra på resor. FRISKA, STARKA. Priser. STOMATOL TAND-CRÈME PÄRLHVITA TÄNDER! 60 öre.

13. Kilafors—Söderhamn—Stugsund. Fr. Stockholm C. 7, Statens järnvägar, spårvidd 1.435. Biljetter per km: Enkel resa 6 öre i II och 4 öre i III klass. Tur och retur (14 dagar) 50 % mer.

Stugsund—Söderhamn—Kilafors. Statens järnvägar, spårvidd 1.435. Biljetter per km: Enkel resa 6 öre i II och 4 öre i III klass. Tur och retur (14 dagar) 50 % mer.

Fr. Stugsund, Söderhamn, Kilafors, Till Stugsund, Söderhamn, Kilafors, Statens järnvägar, spårvidd 1.435. Biljetter per km: Enkel resa 6 öre i II och 4 öre i III klass. Tur och retur (14 dagar) 50 % mer.

GRAND HOTELL TRONDHJEM Rekommenderas. K. N. Stensrud. ROSÉNS PENSIONAT Grefthuregatan 22. STOCKHOLM. Smålandsgatan 25. Afsedd för resande på längre eller kortare tid. Tyst och centralt läge. — Komfortabla rum. — Hiss. — Elektrisk belysning. Tillfälle finnes, för den som så önskar, att i pensionatet intaga måltider. Allm. Tel. 115 91 & 153 76. Rikstel. 97 82. Bröknarna ROSÉN.

14. Ljusdal—Hudiksvall. Fr. Stockholm C. 7, Statens järnv., spårvidd 1.435. Biljetter per km: Enkel resa 6 öre i II och 4 öre i III klass. Tur och retur (14 dagar) 50 % mer.

Hudiksvall—Ljusdal. Fr. Bergsjö 15, Statens järnv., spårvidd 1.435. Biljetter per km: Enkel resa 6 öre i II och 4 öre i III klass. Tur och retur (14 dagar) 50 % mer.

Fr. Hudiksvall, Forsa, Delsbo, Till Ljusdal, Hudiksvall, Bergsjö, Statens järnv., spårvidd 1.435. Biljetter per km: Enkel resa 6 öre i II och 4 öre i III klass. Tur och retur (14 dagar) 50 % mer.

Ottomaner monterade, med kuddar och öfverkast, fr. kr. 100. Ill. katalog franko. Engelska Magasinet. Specialtillverkning. • 31 DROTTNINGGATAN 31 • STOCKHOLM •

15. Bergsjö—Hudiksvall. Norra Helsinglands järnväg, spårvidd 0.891. Biljetter per km: Enkel resa 6 öre i II och 4 öre i III klass. Tur och retur (14 dagar) 50 % mer.

Hudiksvall—Bergsjö. Norra Helsinglands järnväg, spårvidd 0.891. Biljetter per km: Enkel resa 6 öre i II och 4 öre i III klass. Tur och retur (14 dagar) 50 % mer.

Fr. Hudiksvall, Rogsta, Via, Harmånget, Rogsta, Hudiksvall, Norra Helsinglands järnväg, spårvidd 0.891. Biljetter per km: Enkel resa 6 öre i II och 4 öre i III klass. Tur och retur (14 dagar) 50 % mer.

SVENSKA TRYCKERI-AKTIEBOLAGET KLARABERGSGATAN 54 STOCKHOLM utför allt slags BOK-, ILLUSTRATIONS- OCH ACCIDENSTRYCK Facila priser, snabb leverans.

16. Linghed—Norrundet. Dala-Ockelbo-Norrundets järnv., spårvidd 0.891. Biljetter per km: Enkel resa 6 öre i II och 4 öre i III klass. Tur och retur (14 dagar) 50 % mer.

Norrundet—Linghed. Dala-Ockelbo-Norrundets järnv., spårvidd 0.891. Biljetter per km: Enkel resa 6 öre i II och 4 öre i III klass. Tur och retur (14 dagar) 50 % mer.

Fr. Norrundet, Totra, Åbydal, Vittersjö, Östby, Gifvörånge, Till Ockelbo, Fr. Ockelbo, Vij Bruk, Brattfors, Jädraås, Tallås, Svartbäcken, Sa Björnmossen, La Björnmossen, Rysjön, Vintjern, Till Linghed, Dala-Ockelbo-Norrundets järnv., spårvidd 0.891. Biljetter per km: Enkel resa 6 öre i II och 4 öre i III klass. Tur och retur (14 dagar) 50 % mer.

SVENSKA TRYCKERI-AKTIEBOLAGET KLARABERGSGATAN 54 STOCKHOLM utför allt slags BOK-, ILLUSTRATIONS- OCH ACCIDENSTRYCK Facila priser, snabb leverans.

20 a. Stockholm—Malmö—Trälleborg—Sassnits. (Biljettpreis zontaxa A sid. 6.)

Upplaga 28,000 ex. Lördagar 52,000 ex. GÖTEBORGS HANDELS- OCH SJÖFARTSTIDNING finnes hos tåguden och i kiosker vid de större stationerna.

Main railway timetable table with columns for stations (e.g., Stockholm, Malmö, Trälleborg, Sassnits), departure times, and fares. Includes sub-tables for 'Bilighetsresor till Stockholm' and 'Restaurationsvagn Stockholm-Malmö'.

Att observera vid läsandet af vidstående tabell.

Mellan Stockholm-Gnesta gå dessutom en hel del andra tåg. Fullständig tidtabell för dessa se tabell 21 a sid. 18.

Endast för resande, som inneha direkta biljetter till utlandet. Söckendagar. Sön- och Helgd.

Dirakta tåg: Stockholm-Malmö i N. 1, 7, 11, 301.

Dirakta vagnar och sofvagnar m. m. se sid 12. Billighetsresor till Stockholm se sid. 11.

Dirakta vagnar mellan Stockholm och Berlin via Trälleborg-Sassnits framföras sålunda: i tågen I, II och III klass sittvagnar samt I o. II kl. vagnar, hvilka gå såsom sofvagnar i tåg I mellan Stockholm o. Malmö samt i tåg 7 mellan Malmö o. Berlin. Från Stockholm till Hamburg via Trälleborg-Sassnits under tiden 20/5-22/5 i tåg 7 dir. I o. II klass vagn, hvilken går som sofvagn fr. Malmö till Hamburg. Från Malmö framgår dessutom med hela tidtabellperioden kombinerad I och II kl. sofvagn och I (om dagen), II och III klass sittvagn till Hamburg i tågen I och 7, hvar för i de fall, då direktvagn Stockholm-Hamburg icke framföres, resande till Hamburg endast behöfva byta vagn en gång, antingen i Malmö eller under färden Malmö-Stralsund.

Restaurationsvagn medföljer tåg 7 för I, II, III klass passagerare.

Obs! Banklinje framför ett tåg betyder, att I och II klass sofvagnar medföres. Stockholm-Trälleborg i N. 1; Stockholm-Röpenhamn i N. 1; Stockholm-Malmö i N. 11; Stockholm-Alfvesta i N. 301; Stockholm-Karlakrona i N. 11; Stockholm-Hälsingborg i N. 11.

Medför ej personvagnar den 15/6, 16/6, 17/6, 18/6.



Table for 'Lokaltåg Grafversfors-Norrköping' and 'Lokaltåg Norrköping-Eksund'. Includes station names like Grafversfors, Åby, Lodbj, Herrstaber, Karlso, Norrköping, and Eksund with associated fares.

Hôtel Continental Stockholm midt emot centralstationen. Billiga, förstklassiga rum. Fullständig restaurang.

HOTEL BELLMAN Stockholms billigaste 1:sta klass, fint möblerade rum från 1: 50 till högre pris. 6 Klara Norra Kyrkogata 6. 3 minuter från Centralen. Rikstel. 9188. Vaktmästare möter vid tåg.

HOTEL HELLMAN Bryggaregatan 5 STOCKHOLM. Propra och tysta rum till billiga priser. Enkelrum från 1: 75 till högre priser. OBS! Centraluppvärmning. Inga drickspengar. Ny innehafvare: AUGUSTA JOHNSON. Förut inneh. af Stadshuset i Västerås.

Hotel Ahlin Stockholm. Klara Norra Kyrkogata 20. (3 minuters väg från Centralstation). Väl möblerade rum från 1 Kr. till högre pris. Allm. Telefon 20118. Riks 7195. C. Ahlin.

Första Klass Privathôtel Birger Jarlsgatan 8. (Stockholms förnämsta gata). Moderata priser. Telefon i alla rummen. Riks. 44 01, 72 59. Allm. 125 39. Edla Carlsson.

AUSKUNFTEI & INCASSO-BUREAU för SCHWEDEN und NORWEGEN: ERIK LUNDINS JURIDISKA BYRÅ, STOCKHOLM, DROTTNINGGATAN N:O 2.

Smedman den äldres Handelsskola. Grundad 1857.

Karduansmakaregatan 4. Stockholm C.

Fullt handelsläroverk med tid för bank, handel och industri. Elever mottagas när som helst under pågående termin. Besök prospekt R. C. 4050 A (499).

Main table with columns for destinations (Stockholm-Malmö-Trälleborg-Sassnitz), class (a, b, c, d, e, f, g, h, i, j, k, l, m, n, o), and price (Biljettpri zontaxa A sid. 6.). Includes routes like Fr. Karlshamn, Fr. Vislanda, Fr. Hälleholm, etc.

Att observera vid läsandet af vidstående tabell. Obs! Rankline framför ett tåg betyder, att I och II klass sofvagnar medföras.

Hotel och Pensionat von PLATEN Stockholm, 16 Kungsgatan 16. Rekommenderar sina välmöblerade rum. Elektr. ljus, förstklassigt läge, tyst och angenämt, moderata priser. Ny regim.

HOTEL GUSTAF ADOLF Regeringsgatan 13, Stockholm. Rekommenderas i ärade resandes hägkomst. Hemtrefliga resanderum. Rikstelefon i hvarje rum. Elektrisk belysning. Hiss.

Kruses Hôtel 2 Pensionat, 3 min. från Centralstation. Verklig sanning är att resande bo billigt, lugnt och fint på Kruses Pensionat.

Lokaltåg Lund-Malmö. Ångfärja Malmö-Köpenhamn. Tables showing local train schedules and ferry routes between Malmö and Copenhagen.

Nutidens tre ledande hotell BERLIN. Hotel Baltic, Hotel der Kaiserhof, Hotel Atlantic. Restaurant Pfordte. Bada i Centralbadet! Låt tvätta i Centralbadets Tvättinrättning!

Central-Hotellet KLARBERGSGATAN 31, STOCKHOLM. HOTEL SVECIA I KI. FAMILJE-HOTELL, STOCKHOLM. Hotell och Pensionat Birger Jarl. Hotell och pensionat Nordstjärnan. Hamburg. Hotel Zum Kronprinzen.

Skandinavien-Kontinenten Öresundsångbåtarna. Tilläggsplats mitt emot järnvägsstationen, endast 2 minuters gång. MALMÖ-KÖPENHAMN. HELSINGBORG-KÖPENHAMN. LANDSKRONA-KÖPENHAMN. KÖPENHAMN-MÖLLE (Kullen).

20 b. Sassnitz—Trälleborg—Malmö—Stockholm.

(Biljettpris zontaxa A sid. 6.)

Supplementstäg.

Main railway schedule table with columns for destinations (e.g., Hamburg, Berlin, Lybeck, Rostock, Köpenhamn, Malmö, Trälleborg, Hörs, Kristianstad, Almhult, Västervik, Jönköping, Halmstad, Alfvesta, Borås, Göteborg, Solberga, Flisby, Aneby, Frinnaryd, Gripenberg, Söby, Tranås, Sommen, Boxholm, Strålsås, Mjölby, Örebro, Knybo, Hjo, Hälsholmen, Motala, Mjölby, Sjögestad, Bankberg, Malmslätt, Linköping) and rows for different train classes (I, II, III) and ticket types (Fr., Till, Restorationsvagn medföres).

Supplementstäg (Supplement days) table with columns for dates and destinations, detailing additional travel options.

Ångfärja Köpenhamn—Malmö. Table listing ferry routes to Hamburg, Berlin, Lybeck, Rostock, Köpenhamn, and Stockholm with prices for different classes.

Lokaltåg Malmö—Lund. Table listing local train routes between Malmö and Lund with prices for different classes.

Att observera vid läsandet af vidstående tabell. (Observations for reading the following table.)

Direkta tåg: Malmö—Stockholm i No 2, 8, 12 o. 302. (Direct trains: Malmö—Stockholm in No 2, 8, 12 and 302.)

Direkta vagnar, sof-vagnar m. m. se sid. 12. (Direct coaches, sleeping coaches, etc. see page 12.)

Restorationsvagn Malmö—Stockholm medföljer tåg 8 för I, II och III klass passagerare. (Dining car Malmö—Stockholm follows train 8 for 1st, 2nd, and 3rd class passengers.)

Direkta vagnar mellan Berlin och Stockh. via Sassnitz—Trälleborg framföres sålunda: i tågen 2 och 8 I, II och III klass sittvagnar samt I o. II klass vagnar, hvilka gå såsom sof-vagnar i tåg 2 mellan Malmö o. Stockholm samt i tåg 8 mellan Berlin och Malmö. (Direct coaches between Berlin and Stockholm via Sassnitz—Trälleborg are run as follows: in trains 2 and 8 1st, 2nd, and 3rd class sitting coaches and 1st or 2nd class coaches, which run as sleeping coaches between Malmö and Stockholm and in train 8 between Berlin and Malmö.)

1 kl. Matsalar: Hushållsskolan "Margareta", STOCKHOLM, Drottninggatan 71 a, 1 tr. (1st class dining tables: Home Economics School "Margareta", Stockholm, Drottninggatan 71 a, 1st floor.)

Hushållsskolan i Norrköping, Drottninggatan 25. (Home Economics School in Norrköping, Drottninggatan 25.)

Hushållsskolan i Linköping, Centralpalatset. (Home Economics School in Linköping, Centralpalatset.)

Prukost 1 kr. Middag 1,25. Supé 1 kr. (Breakfast 1 kr. Dinner 1.25. Supper 1 kr.)

GRAND HOTEL HAGLUND GÖTEBORG. Platsens största och elegantaste hotel. (Grand Hotel Haglund Gothenburg. The largest and most elegant hotel in the location.)

Hotel Germania STOCKHOLM. Gustaf Adolfs Torg 18 & 20. (Hotel Germania Stockholm. Gustaf Adolfs Torg 18 & 20.)

50 hemtrefliga, med telefoner försedda resanderum mot söder och härlig utsikt öfver Strömmen och kongl. slottet. (50 comfortable, telephone-equipped guest rooms facing south and beautiful view of the Strömmen and the royal palace.)

Moderata priser! Punktlig betjäning! (Moderate prices! Punctilious service!)

Allm. tel. 7000 & 613. Rikst. tel. Germanias växel. (General tel. 7000 & 613. National tel. German exchange.)

Cérèse Hultgren.

Forts. nästa sida.

Fort. fr. föreg. sida. (Biljettpreis zontaxa A sid. 6.)

Sassnitz—Trälleborg—Malmö—Stockholm.

Km.	Supplements-tåg.																	
	a	b	c	d	e	f	g	h	i	j	k	l	m	n				
Fr. Kalmar 107, 98, 99, 69...	630
» Hultsfred 69	1025
» Hjo 66	505
» Fågelsåla 70	7042

Att observera vid läsande af vidstående tabell.

Restaurationsvagn medföljer tåg N:o 8 för I, II o. III kl. passagerare.

Endast för resande, som löst solvagnsbiljett.

Endast för resande, som innehåva direkta biljetter från utlandet.

†Sön- o. Helgd. *Söckendagar. †S. o. H. d. Juni-Aug.

Obs.! Ranklute framför ett tåg betyder, att I och II klass solvagn medföres.

Malmö—Stockholm 1 N:o 2 och 12.

Köpenhamn—Stockholm i N:o 2.

Karlskrona—Stockholm i N:o 12.

Hälsingborg—Stockholm i N:o 12.

Näsåsa—Stockholm i N:o 302.

Obs.! Mellan Gnesta—Stockholm gå dessutom en hel del andra tåg. Fullständig tidtabell för dessa se tabell 21 b sidan 19.

Lokaltåg Eksund—Norrköping (se även tab. 20 b).

Lokaltåg Norrköping—Gravfersors (se även tab. 20 b).

Billighetsresor till Stockholm se sid. 11.

K. F. U. M.
Förbundet mellan Sveriges
Kristliga Föreningar af Unge Män
(112 föreningar med 10,000 medlemmar)

erbjuder unge män följande fördelar på nedanstående platser:

B. betyder att föreningen har egen byggnad, H. fullständigt hotell, K. kafé, L. läsrum, M. matservering, R. rum för unge män.

B. L. M. Göteborgs K. F. U. M., Parkgatan 11.
L. K. K. Y. F., »Libanon». Skolgatan 2.
B. L. Helsingborg K. F. U. M., Södra Kyrkog. 24.
B. L. M. R. Jönköpings K. Y. F., Östra Storgatan 38.
L. Karlskrona K. F. U. M., Ronnebygatan 34.
B. L. Kristinehamns K. F. U. M., Kungsgatan.
L. Malmö K. F. U. M., Södergatan 15.
L. M. Norrköpings K. F. U. M., G:la Rådstugatan 30.
B. H. L. Stockholms K. F. U. M., Norr, Birg. Jarlsg. 35.
L. K. F. U. M., Filial, Söder, Hornsg. 50.
B. L. M. Uppsala K. F. U. M., Västra Strandg. 15.
L. Örebro K. F. U. M., Fredsg. 13.

Rosenbad,
Stockholms populära restaurang
vid Strömmen.
Charmant Lunch, Middag och Soupélokaler.
Middags-, Caffé- och Aftonkonsert.

Pensionat HOSPITS ELIM
Innehafvare Fru SOFIE CARLSSON.
Stilla, fridfullt hem för resande. Tysta, trevliga rum på längre eller kortare tid. Centraluppvärming, elektriskt ljus och vatten i alla rum.
Hiss. Billiga priser Riks 129 36, Telegramadr. ELIM. Allm. 116 72.
Mästersamuelsgatan 68, 2 tr. upp.
Invid Centralstationen, första port från Vasagatan.
OBS! 2 tr. Stockholm. OBS! 2 tr.



BESÖK Stockholms Centralstations Restaurant.
BUFFET med varma och kalla köttretter, smörgåsar, frukt, konditorivaror, kaffe, te, fatöl, läskedrycker, viner.
FULLSTÄNDIG RESTAURANT.
Frukostar. Middagar. Supéer.

HOTEL SAVOY
18 Norrmalmstorg 18
A. Tel. 6984 STOCKHOLM. Rikstel. 24 58
6854
Rum från kr. 1:50 till högre priser.
Tel. i rummen.

Hotell Kung Carl
Brunkebergstorg, STOCKHOLM,
rekommenderar sina 50 möblerade rum, Matsal & Caf  Uppackningsrum, moderata priser.
OBS! Hela hotellet nyrenoverat.
Telef. i alla rum.
Nutidens bekv mligheter.
V rdsamt
OLOF J NSSON
f. d. Direkt r f r Park Hotell.

Privat hem f r resande
i godt ordentligt hem
Bryggaregatan 14, 2 och 3 tr.
STOCKHOLM
3 minuter fr n Centralstationen.
Telefon 68 64. **J. F. Gr ndahl.**

St rsta lager Kl dningstyger
BRUNKEBERGS MANUFAKTUR-MAGASIN
Kungl. Hofleverant r.
STOCKHOLM.
GODA VAROR! **BILLIGA PRISER!**
Profver p  beg ran franco. — S ndingar  fver 20 Kronors v rde franco.

PARK HOTELL
Snedt emot Stockholms Central.
Nytt, fint, f rsta klass hotell, med mycket moderata priser.
Tv  stycken personhissar, Raksalong, Badrum, W. C., L s- och skrifr m, Salong, R krum, Restaurant & Kaf  Centralt l ge (midt emot Centralparken) med h rlig utsikt.
100 tysta, v l m blerade och matlagda rum (med sch slong, elektrisk belysning, v rmeledning, telefon, samt varmt o. kallt vatten i s rskild toalett) i en m ngd prisl gen allt efter storlek och m blering fr n kr. 2 till kr. 10.
Stora upp kningsrum. Pension   inackordering.

21 a.

Stockholm—Göteborg.

Billjetpris zontaxa A sid. 6.

Supplementståg.

Main table containing train routes, station names, and fares. Includes columns for 'Km.', 'Stations järnvägar', and various fare categories like 'Pl. 51', 'Pl. 55', etc.



Att observera vid läsandet af vidstående tabell.

Direkta tåg: Stockholm—Göteborg i N 3, 9 och 51.

Direkta vagnar, sofvagnar m. m. se sidan 12.

Restaurationsvagn 1, II och III klass medföres i tåg N 9 mellan Stockholm och Göteborg.

Observera! Ranklinje framför ett tåg betyder att det medför I och II klass sofvagnar.

Stockholm—Göteborg i N 3, Stockholm—Uddevalla i N 3, Stockholm—Kristiania i N 3/32, 13/32.

Billighetsresor till Stockholm se sidan 11.

Reparationsräkningar å automobil, motorbåt och andra motormaskiner granskas af MOTORTEKNISKA BYRÅN. Kostnadsförslag och värderingar • Kungsgatan 41, Stockholm. • Rikstel. 89 63. Allm. 150 31.

GÖTEBORGS HANDELS- & SJÖFARTSTIDNING finnes hos tågbudet och i kioskerna vid de större stationerna.

Vegetariska Matsalarna och Pensionatet Drottninggatan 94, 1 tr. STOCKHOLM. Middag serveras från kl. half 4—5. Tiden kan dock ändras efter öfverenskommelse. Allm. tel. 260 55. AUGUSTA RYDELL.

22 a. Laxå—Charlottenberg.

Biljettpris enligt zontaxa, se tab. A sid. 6.

Table with columns for station names (Fr. Stockholm C, Göteborg S. J., Malmö 20 b, 24, 21 b, etc.), class numbers (I, II, III), and fares. Includes notes about direct routes and transfer points.

22 b. Charlottenberg—Laxå.

Biljettpris enligt Zontaxa, se tab. A sid. 6.

Table with columns for station names (Fr. Kristiania Ö, Statens järnv., Charlottenberg, etc.), class numbers, and fares. Includes notes about direct routes and transfer points.

Se Aktie-Bol. Stockholms Handelsbanks annons på Statens Järnvägsbiljetter.

Vänd på biljetten!

GÖTEBORGS HANDELS- & SJÖFARTS-TIDNING. Upppl. 28,000 ex. Lördagar 52,000 ex.

Billighetsresor till Stockholm, se sidan 11.

Lokaltåg Stockholm—Älfsjö.

Table showing fares for local trains between Stockholm and Älfsjö, including station names and class numbers.

Lokaltåg Älfsjö—Stockholm.

Table showing fares for local trains between Älfsjö and Stockholm, including station names and class numbers.



Ett sant nöje

blir rakningen om Ni i stället för raktvål och pulver använder Hylin's anti-septiska flytande

Rak-Crème "RAKIN".

Ca 10 droppar på en fuktad rakborste framkallar ett ymnigt, fint parfymradt, cremeliknande lödder, som uppmjukar skäggbotten bättre och fortare än något annat rakmedel. Genom sina balsamisk-antiseptiska egenskaper utövar »Rakin» ett särdeles välgörande inflytande på huden samt förhindrar irritation samt hudrodnad. »Rakin» tillhandahålles i Parfymeri- & Herrekliperingsaffärer till 1.50 per flaska och 60 öre per tub. Hylin & Cos F. A. B., Stockholm. H. M. Konungens Hofleverantör.

HÔTEL & RESTAURANT TEMPERANCE. 3 BRYGGAREGATAN 3, STOCKHOLM. 3 minuter från Centralen. Förstklassigt. Rikstelefon 50 67, 90 35. Inga drickspengar.

HOTEL DROTT. 47 DROTTNINGGATAN 47 STOCKHOLM. Nytt. Förstklassigt. Centralt läge. Innehafvare: Emma Möller.

Frans Svensson Cigarrhandelsfirma. 2 Stureplan, Strandvägen 9 STOCKHOLM.

Hôtel Arffursten. 48 Drottninggatan 48 Allm. 71 51. Matsal, Telefoner i alla rummen Elektriskt ljus. Centralvärme. Bad. Hiss. Förstklassigt. Vördsamt Margit Grannas.

Hotell Victoria, 14 Norra Smedjegatan 14, Stockholm. Riks 53 (Hörnet af Herkulesgatan) Allm. 66 57. Post- och telegrafadress: Hotell Victoria. Stockholms äldsta, billigaste och mest välkända första klassens privathotell. Tyst och fridfullt läge strax vid Brunkebergs och Gustaf Adolfs torg. Elektriskt ljus och telefon på rummen. Vördsamt Carl Pettersson.

Aktiebolaget Wilh. Harmsen, Stockholm. Elektriska maskiner, Sögnsvärk, Fotogenmotorer, Turbiner, Transmissionsmotorer, Automatska vägar, Transportanläggningar.

Hotel MONOPOL. 8 Stora Vattugatan 8, Stockholm. Rikstelefon 34 35 Allm. Telefon 73 49. Rekommenderar sina bättre och enklare rum från lägre till högre pris. Högaktningfullt Stina Dahlqvist.

HOTEL & PENSIONAT. Stureplan 13, 3 tr., Stockholm. Rikstelefon 37 27. Allm. Tel. 113 28. Hiss. — Spåravn, från Centralstationen till Stureplan. Rekommenderar sina ljusa trefliga rum med alla nutida bekvämligheter. Vördsamt MÄRTA ERIKSSON fr. Sala.

För resande! MÖBLERADE RUM med elektriskt ljus till moderata priser. Birger Jarls gatan 8, 5 tr. upp. Allm. tel. 123 17 STOCKHOLM Rikstelefon 72 63. Spårv. till porten. Obs.! Ej att förväxla med hotellet 1 och 2 tr. upp. Obs.! Anna Gustafsson.

Hôtel Bristol. 23 Gamla Kungsholmsbrogatan 23 STOCKHOLM. Rekommenderar sina väl möblerade rum till moderat pris. Elektriskt ljus. Rikstelefon 95 06. Allm. Tel. 206 65. Vördsamt Ax. Eriksson, fört anställd & Hotell Bellman.

RESTAURANT och CAFÉ "METROPOL" STOCKHOLM. Elegant Matsal och Café! - Ny utmärkt ventilation! - In-och utländska tidningar. 1:sta klass svenskt kök. Telefoner: Allm. 82 59. Riks. 25 65. För beställn.: Allm. 75 67. Vördsamt Wilhelm Strandberg.

Fröken Gyllenrams välkända Pensionat, 7 Linnégatan, Stockholm. emottagas resande på kortare eller längre tid. Telefon i alla rum. Riks. 61 60. Tyst läge. On parle Français. English spoken. Man spricht Deutsch. Telegramadr.: Gyllie.

OBS! Champagne Delbeck & Co annons sid. 8.

GÖTEBORGS HANDELS- OCH SJÖFARTSTIDNING.

— Upplaga 25,000 ex. Lördagar 52,000 ex. —

finnes hos tåguden och i kioskerna vid de större stationerna.



Main table with columns for station names (e.g., Fr. Malmö 148, Stat. j. spår. 1.435), ticket prices, and supplement charges. Includes sub-headers like 'Göteborg—Stockholm', 'Biljettpris Zontaxa A sid. 6', and 'Supplementståg'.

Att observera vid läsandet af vidstående tabell.

a Att resande endast få afstiga tåget. p Att resande endast få påstiga tåget.

Direkta tåg: Göteborg—Sthlm i N 4, 10, 52. Älfsjö—Värtn i N 80.

Direkta vagnar söfvagnar m. m. se sid. 12.

Restaurationsvagn I, II, III kl. i tåg 10 Göteborg—Sthlm.

Observera! Ranklinje framför ett tag botyder att det medför I och II kl. sofvagnar. Göteborg—Sthlm i N 4 Kristiania—Sthlm i 31/4, 31/14.

Bilighetsresor till Stockholm se sid. 11.

23. Krylbo—Mjölby.										Biljettpris zontaxa A, sid. 6.										Mjölby—Kylbo.																	
Fr. Östersund 7	Fr. Håstholmen 702
Fr. Krylbo X	Fr. Mjölby X
Till Stockholm C. 35	Till Motala X
Fr. Örebro X	Fr. Örebro X
Till Stockholm C. 21 a	Till Stockholm 21 b

Bilighetsresor till Stockholm se sid. 11.

Bilighetsresor till Stockholm se sid. 11.

24. Falköping R.—Nässjö.										Nässjö—Falköping R.																											
Fr. Stockholm 21 a	Fr. Oskarshamn 98	
Fr. Falköping-Ranten X	Fr. Nässjö X
Till Västana 70	Fr. Halmstad 95, 96
Fr. Jönköping X	Fr. Jönköping X
Till Malmö 20	Till Falköping-Ranten X

Fru Petersons Pensionat och Hotell
 rekommenderar sina välmöblerade rum till moderata priser.
 Storgatan 22, Örebro. Tel. 643.
 5 minuters väg från norra stationen.

Ljusa och propra rum
 i fint hus med tyst och friskt läge, 3 min. från spårvagn.
 Elektr. ljus, dusch. Pris från 1:50. Ref. ånnas.
 41 a 11 Malmkillnadsgatan 41 a 11
 Riks Norrm. 403. Allm. 21435. Augusta Schütz.

25. Lerbäck-Askersund.

Table with columns for stations (Fr. Stockholm, Göteborg, Örebro, Hallstads, Linköping) and ticket prices for various classes.

Askersund-Lerbäck.

Table with columns for stations (Fr. Medevi) and ticket prices.

Matsalarna Kungsgatan 24

Allm. 164 48 (hörnet af Klara Norra Kyrkogata) Allm. 164 48. böra ihågkommas af hvar och en som önskar spisa godt, snyggt och billigt. OBS. Bland de mest besökta i Stockholm. Det goda kaffet rekommenderas.

26. Örebro-Svartå.

Table with columns for stations (Statens järnv., Fr. Örebro, Fr. Svartå) and ticket prices.

Svartå-Örebro.

Table with columns for stations (Fr. Charlottenberg, Statens järnv., Fr. Svartå) and ticket prices.

Biljettpris enligt zontaxa, se tab. A, sid. 6.

27. Sköfde-Karlsborg.

Table with columns for stations (Fr. Stockholm, Göteborg, Fr. Sköfde) and ticket prices.

Karlsborg-Sköfde.

Table with columns for stations (Fr. Motala, Statens järnvägar, Fr. Karlsborg) and ticket prices.

Biljettpris enligt zontaxa, se tab. A, sid. 6.

28. Vanneboda-Ludvika.

Table with columns for stations (Fr. Malmö, Göteborg, Stockholm, Örebro, Eskilstuna, Västerås, Frövi, Fr. Vanneboda) and ticket prices.

Ludvika-Vanneboda.

Table with columns for stations (Fr. Stockholm, Göteborg, Insjön, Falun, Gäfte, Fr. Ludvika) and ticket prices.

Biljettpris enligt zontaxa.

Tur- o. returbiljetter till dubbla zontaxa...

J. C. Larsén & Co.

Fabrik för Skepps- och Järnvägs-lyktor. Brännare, Kupor, Glas och Vekar m. m. Stockholm, Österlånggatan 43.

Hotell Hägglund

Wasagatan 36, Stockholm. rekommenderar sina tysta och hemtrefliga rum till moderata priser.

Hôtel d'Artiste

67 Regeringsgatan 67 STOCKHOLM. Allm. Tel. 225 23. Rum från 1: 50 pr dag.

Bånghammar-Kloten (Stat. Spårvidd).

Bantåg gå alla helgfria Lördagar mellan Bånghammar och Kloten. Från Bånghammar kl. 11:16 f. m., från Kloten 12:00 e. m., åter från Kloten 1:00 e. m., från Kolsjön 1:22, till Bånghammar 2:02 e. m.

29. Köping-Uttersberg-Riddarhyttan.

Table with columns for stations (Fr. Stockholm, Västerås, Eskilstuna, Örebro, Arboga) and ticket prices.

Riddarhyttan-Uttersberg-Köping.

Table with columns for stations (Uttersberg-Riddarhyttans järnv., Fr. Riddarhyttan, Köping-Uttersbergs järnv.) and ticket prices.

30. Ervalla-Nora-Strömtorp-Otterbäcken

se sid. 23.

31. Grythytted-Kortfors.

Table with columns for stations (Fr. Göteborg, Filipstad, Hällefors, Ludvika, Falun, Stockholm, Kristinehamn) and ticket prices.

Kortfors-Grythytted.

Table with columns for stations (Fr. Stockholm, Örebro, Karlskoga, Strömtorp, Kristinehamn) and ticket prices.

Biljettpris enligt zontaxa M sid. 6. Sön- och helgd. gäller enkel bilj. för fram- o. återresa.

A.-B. Svenska Spiralfabriken

17 Fridhemsgatan 17 STOCKHOLM. Allm. tel. 55 45. Tillverkar SPIRALFJÄDRAR och HÄSTSKYDDARE.

Advertisement for Södermalms Tvätt- och Badinrättning. Elegant inredda karbads- och varmluftsafdelningar. Rymliga badkar och utmärkt badlinne.

Advertisement for Ströms Akta Panama. Specialité 11.75. Regeringsg. 19-21.

Table 30: Ervalla-Nora-Strömtorp-Otterbäcken. Includes routes from Stockholm, Västerås, and Örebro to Ervalla, Nora, and Strömtorp.

Table 31: Otterbäcken-Strömtorp-Nora-Ervalla. Includes routes from Nora Bergslags järnväg to Otterbäcken, Strömtorp, and Nora.

Table 32: Bredsjö-Gyttorp-Nora. Includes routes from Filipstad, Falun, and Ludvika to Bredsjö, Gyttorp, and Nora.

Table 33: Nora-Gyttorp-Bredsjö. Includes routes from Nora Bergslags järnväg to Nora, Gyttorp, and Bredsjö.

Table 30 a: Bofors-Valäsen. Includes routes from Nora Bergslags järnväg to Bofors and Valäsen.

Table 31: Valäsen-Bofors. Includes routes from Nora Bergslags järnväg to Valäsen and Bofors.

Table 34: Karlstad Ö-Filipstad. Includes routes from Stockholm, Göteborg, and Karlstad to Filipstad.

Table 35: Zontaxa. Includes routes from Stockholm, Göteborg, and Karlstad to Zontaxa.

Table 30 b: Dalkarlsberg-Vikersvik. Includes routes from Dalkarlsbergs järnväg to Dalkarlsberg and Vikersvik.

Table 31: Vikersvik-Dalkarlsberg. Includes routes from Dalkarlsbergs järnväg to Vikersvik and Dalkarlsberg.

Table 36: Filipstad-Karlstad Ö. Includes routes from Filipstad to Karlstad Ö.

HOTELL ZION STOCKHOLM. 5 Klara Norra Kyrkogata 5. Tyst och stilla hem för resande. Rum från 1 krona till högre priser.

Table 31: Grythytted-Kortfors-Grythytted se sid 22.

Table 32: Kristinehamn-Mora. Includes routes from Stockholm, Göteborg, and Mora to Kristinehamn.

Table 31: Mora-Kristinehamn. Includes routes from Mora to Kristinehamn.

Table 37: Ängelsberg-Kärrgrufvan. Includes routes from Sala, Stockholm, and Västerås to Ängelsberg and Kärrgrufvan.

Autotekniska skolan. Skandinavien största Chauffeurskola. Ingen förkunskap behöfelig, fullständig utbildning på 4 veckor.

Table 31: Nyhyttan-Finshyttan. Includes routes from Mora Vänerens järnväg to Nyhyttan and Finshyttan.

Table 31: Finshyttan-Nyhyttan. Includes routes from Mora Vänerens järnväg to Finshyttan and Nyhyttan.

Table 37: Kärrgrufvan-Ängelsberg. Includes routes from Mora Vänerens järnväg to Kärrgrufvan and Ängelsberg.

Hôtel Royal STOCKHOLM. Norra Smedjegatan 13. Rikstel. 49 53. Allm. Tel. 58 95.

35. Stockholm-Köping-Frövi.

Table with columns for stations (Stockholm, Köping, Frövi) and rows for various train services (Fr. Stockholm C., Sundbyberg, Spånga, etc.).

Frövi-Köping-Stockholm.

Table with columns for stations (Frövi, Köping, Stockholm) and rows for various train services (Fr. Göteborg S. J. 21 b, Örebro 23, etc.).

36. Tillberga-Vansbro.

Table with columns for stations (Tillberga, Vansbro) and rows for various train services (Fr. Stockholm C. 35, Köping 35, etc.).

Vansbro-Tillberga.

Table with columns for stations (Vansbro, Tillberga) and rows for various train services (Fr. Kristinehamn 32, Mora 32, etc.).

38. Kolbäck-Ramnäs.

Table with columns for stations (Kolbäck, Ramnäs) and rows for various train services (Fr. Stockholm 35, Sala 35, etc.).

37. Kärrgrufvan-Ängelsberg-Kärrgrufvan se sid. 23.

Carl Aspenbergs Vin- och Spirituosaffär "LILLA STADSHOTELLET" Trångsund 2 B., Stockholm. Includes text about wine and spirits.

39. Sala—Tillberga.

Table with 4 columns: Station, Time, Distance, etc. for Sala-Tillberga line.

40.

Large table for Stockholm-Sundbyberg-Spanga-Riddersvik-Kungsängen line with multiple columns for stations and times.

Tillberga—Sala.

Table with 4 columns: Station, Time, Distance, etc. for Tillberga-Sala line.

Kungsängen—(Riddersvik)—Spanga—Sundbyberg—Stockholm.

Table with 4 columns: Station, Time, Distance, etc. for Kungsängen line.

41. Stockholm—Långängen, Danderyd, Altorp och Djurholm.

Large table with 18 columns for Stockholm-Långängen, Danderyd, Altorp och Djurholm line.

Djurholm, Altorp, Danderyd och Långängen—Stockholm.

Table with 18 columns for Djurholm, Altorp, Danderyd och Långängen line.

43. Stockholm—Nynäs järnvägs tabell, se sid. 26.

44. Stockholm (Stadsgården)—Saltsjöbaden.

Table with 18 columns for Stockholm (Stadsgården)—Saltsjöbaden line.

Saltsjöbaden—Stockholm (Stadsgården).

Table with 18 columns for Saltsjöbaden—Stockholm (Stadsgården) line.

Text block containing notes and regulations regarding ticket prices and services for the Saltsjöbaden line.

46. Stockholm—Värtan.

Table with 4 columns: Station, Time, Distance, etc. for Stockholm-Värtan line.

Advertisement for Karl Bratts Bokbinderi (bookbinding) located at 52 Klarabergsgatan 52.

Large advertisement for Carl Dahlgren's grocery and food products, including coffee and canned goods.

47. Oxelösund—Flen—Valskog—Kolbäck.

Km.	Oxelösund—Flen—Västmanl. järnväg, spår. 1.435.				Flen—Valskog—Kolbäck—Stockholm.			
	Bl. 10 II III	Pl. 7 II III	Gl. 44 II III	Pl. 4 II III	Gl. 48 II III	Bl. 16 II III	Pl. 8 II III	Aug. Pl. 8 II III
Fr. Oxelösund		808 984		266	510 740	640	1	1—7 0,30 0,20
» Stjärnholm		814 940		308	592 740	640	1 1/2	8—10 0,45 0,30
Till Nyköping		826 1092		318	598 802	658	2	11—14 0,60 0,40
Fr. Nyköping		829 1012		318	544 810	791	2 1/2	15—17 0,75 0,50
» Larslund		848 1042		332	602 824	722	3	18—21 0,90 0,60
» Stigtomta		860 1042		340	612 834	732	3 1/2	22—24 1,05 0,70
» Vrena		906 1102		366	634 842	740	4	25—28 1,20 0,80
» Bettna		916 1122		406	644 852	750	4 1/2	29—31 1,35 0,90
» Vadsbro		928 1132		410	702 912	802	5	32—35 1,50 1,00
» Silinge		988 1162		420	722 922	812	5 1/2	36—38 1,65 1,10
Till Flen		947 1211		438	742 942	822	6	39—42 1,80 1,20

Kolbäck—Valskog—Flen—Oxelösund.

Km.	Fr. Stockholm 35				Fr. Valskog				Fr. Oxelösund			
	Bl. 10 II III	Pl. 7 II III	Gl. 44 II III	Pl. 4 II III	Bl. 10 II III	Pl. 7 II III	Gl. 44 II III	Pl. 4 II III	Bl. 10 II III	Pl. 7 II III	Gl. 44 II III	Pl. 4 II III
Fr. Stockholm 35		800	1245	612								
» Enköping 35		919	204	732								
» Sala 35, 35		755	335	610								
» Västerås 35		1019	309	400 841								
» Köping 35		610	808	415 632								

48. Mälardalens hamn—Nyby bruk (Torshälla) Eskilstuna—Mariefred—Södertälje (Stockholm).

Km.	Fr. Arboga				Fr. Köping				Fr. Västerås			
	Bl. 10 II III	Pl. 7 II III	Gl. 44 II III	Pl. 4 II III	Bl. 10 II III	Pl. 7 II III	Gl. 44 II III	Pl. 4 II III	Bl. 10 II III	Pl. 7 II III	Gl. 44 II III	Pl. 4 II III
Fr. Arboga		808	1245	612								
» Köping		919	204	732								
» Västerås		755	335	610								
» Enköping		1019	309	400 841								
» Köping		610	808	415 632								

(Stockholm) Södertälje—Mariefred—Eskilstuna Nyby bruk (Torshälla)—Mälardalens hamn

Km.	Fr. Södertälje uthamn				Fr. Södertälje				Fr. Saltskog			
	Bl. 10 II III	Pl. 7 II III	Gl. 44 II III	Pl. 4 II III	Bl. 10 II III	Pl. 7 II III	Gl. 44 II III	Pl. 4 II III	Bl. 10 II III	Pl. 7 II III	Gl. 44 II III	Pl. 4 II III
Fr. Södertälje uthamn		808	1245	612								
Till Södertälje		919	204	732								
Fr. Saltskog		755	335	610								

Järnvägsmännens Helykterhetsförbund

inbjuder all järnvägspersonal i Sverige till medlemskap i förbundet.

Förbundet är i politiskt och religiöst hänseende neutralt.

Understöd våra strävanden!

Styrelsen.

Elisabeth Björkmans
Happafärd 53 Drottning. 53
STOCKHOLM

Nytt modernt lager af KAPPOR
Dräcker - Kjolar.

Läggesta—Mariefred.

Km.	Fr. Läggesta				Till Mariefred			
	Bl. 10 II III	Pl. 7 II III	Gl. 44 II III	Pl. 4 II III	Bl. 10 II III	Pl. 7 II III	Gl. 44 II III	Pl. 4 II III
Fr. Läggesta		808	1245	612				
Till Mariefred		919	204	732				

Mariefred—Läggesta.

Km.	Fr. Mariefred				Till Läggesta			
	Bl. 10 II III	Pl. 7 II III	Gl. 44 II III	Pl. 4 II III	Bl. 10 II III	Pl. 7 II III	Gl. 44 II III	Pl. 4 II III
Fr. Mariefred		808	1245	612				
Till Läggesta		919	204	732				

48 b. Stålboga—Skeboqvarn.

Km.	Fr. Stålboga				Till Skeboqvarn			
	Bl. 10 II III	Pl. 7 II III	Gl. 44 II III	Pl. 4 II III	Bl. 10 II III	Pl. 7 II III	Gl. 44 II III	Pl. 4 II III
Fr. Stålboga		808	1245	612				
Till Skeboqvarn		919	204	732				

50. Stockholm—Roslagens järnvägar, spårvidd 0,891.

Biljettpris enligt Zontaxa B, sid. 6.

Direkta vagnar mellan Stockholms ö. och Norrtälje i nr 4/81, 10/75, 72/5 och 88/11; mellan Uppsala och Norrtälje i alla tåg.

Table with columns for routes (Stockholm-Rimbo-Norrtälje), stations, and fares. Includes routes like Stockholm-Rimbo-Norrtälje and Stockholm-Rimbo-Uppsala.

Table with columns for routes (Norrtälje-Rimbo-Stockholm), stations, and fares. Includes routes like Norrtälje-Rimbo-Stockholm and Norrtälje-Uppsala-Stockholm.

Stockholm—Rimbo—Härfverösund.

Table with columns for routes (Stockholm-Rimbo-Härfverösund), stations, and fares. Includes routes like Stockholm-Rimbo-Härfverösund and Stockholm-Rimbo-Uppsala.

Härfverösund—Rimbo—Stockholm.

Table with columns for routes (Härfverösund-Rimbo-Stockholm), stations, and fares. Includes routes like Härfverösund-Rimbo-Stockholm and Härfverösund-Uppsala-Stockholm.

Lokaltåg till och från Danderyd och Stockholm se tab. 41. Obs! Tågen till och från Täby och Vallentuna äfvens. tåg, nr 1, 3, 8 o. 12 medföra endast III kl. vagnar.

Viggyholm Skd. 5 Omstigning i Täby till tåg N: 35 för resande till Ensta, Näsby, Enebyberg, Danderyd och Stockholm.

Stockholm—Rimbo—Uppsala.

Table with columns for routes (Stockholm-Rimbo-Uppsala), stations, and fares. Includes routes like Stockholm-Rimbo-Uppsala and Stockholm-Rimbo-Uppsala-Norrtälje.

Uppsala—Rimbo—Stockholm.

Table with columns for routes (Uppsala-Rimbo-Stockholm), stations, and fares. Includes routes like Uppsala-Rimbo-Stockholm and Uppsala-Rimbo-Uppsala.

Strandhotellet, Norrtälje. OBS! Nyregim. Väl möbilerade resanderum med goda sängar. Uppackningrum för handelsresande. Billiga priser. Elektriskt ljus. Vaktnästare möta vid tåg och båtar. Rik och Allm. Telefon. Föresatt J. Forsström.

Stockholm—Näsby—Österskär.

Table with columns for routes (Stockholm-Näsby-Österskär), stations, and fares. Includes routes like Stockholm-Näsby-Österskär and Stockholm-Näsby-Uppsala.

Österskär—Näsby—Stockholm.

Table with columns for routes (Österskär-Näsby-Stockholm), stations, and fares. Includes routes like Österskär-Näsby-Stockholm and Österskär-Uppsala-Stockholm.

Djursholmsbanans tidtabell, se tab. 41, sid. 25.

Stockholm—Dalarne öfver Gäfle. Bekväm och snabb tågförbindelse. Direkta II och III klassens vagnar Stockholm—Rättvik. Restaurantvagn Uppsala—Gäfle.

51. Ockelbo—Gäfle—Uppsala.

Table with columns for routes (Ockelbo-Gäfle-Uppsala), stations, and fares. Includes routes like Ockelbo-Gäfle-Uppsala and Ockelbo-Gäfle-Uppsala-Norrtälje.

Biljettpris enligt zontaxa B, sid. 6.

Table with columns for routes (Uppsala-Gäfle-Ockelbo), stations, and fares. Includes routes like Uppsala-Gäfle-Ockelbo and Uppsala-Gäfle-Ockelbo-Norrtälje.

Uppsala—Gäfle—Ockelbo.

Table with columns for routes (Uppsala-Gäfle-Ockelbo), stations, and fares. Includes routes like Uppsala-Gäfle-Ockelbo and Uppsala-Gäfle-Ockelbo-Norrtälje.

Table with columns for routes (Gäfle södra-Bomhus), stations, and fares. Includes routes like Gäfle södra-Bomhus and Gäfle södra-Orrskog.

Table with columns for routes (Söderfors-Orrskog), stations, and fares. Includes routes like Söderfors-Orrskog and Söderfors-Dannemora.

Table with columns for routes (Örbyhus-Dannemora), stations, and fares. Includes routes like Örbyhus-Dannemora and Örbyhus-Gäfle södra.

Table with columns for routes (Dannemora-Örbyhus), stations, and fares. Includes routes like Dannemora-Örbyhus and Dannemora-Orrskog.

Table with columns for routes (Orrskog-Söderfors), stations, and fares. Includes routes like Orrskog-Söderfors and Orrskog-Dannemora.

Table with columns for routes (Bomhus-Gäfle södra), stations, and fares. Includes routes like Bomhus-Gäfle södra and Bomhus-Orrskog.

1) Direkta II och III klassens vagnar i tågen nr 2 och 3: Stockholm—Rättvik; i tågen nr 1, 2, 3 och 4: Stockholm—Gäfle. 2) Vid Mehede göres uppehåll; af tåg N: 1 för resande till eller via Uppsala samt Tierps torgdagar äfven för resande till Tierp; af tåg N: 4 för resande från eller via Uppsala.

53. Krylbo-Kärrgr. Kärrgrufvan-Krylbo.

Table with columns for routes (Fr. Gäfve 55, 7, Stockholm 7, Uppsala 51, Krylbo-Norbergs j., spårv. 1,435, Fr. Kärrgrufvan, Krylbo-Kärrgrufvan, Fr. Krylbo, Bjurfors, Andersbenning, Kallmora, Till Kärrgrufvan) and fares.

54. Hargshamn-Dannemora. Dannemora-Hargshamn.

Table with columns for routes (Fr. Hargshamn, Harg, Gimö, Österby, Knaby, Till Dannemora, Till Gäfve 51, Uppsala 51, Stockholm 7) and fares.

55b. Mora Noret-Ålfaldalen.

Table with columns for routes (Fr. Stockholm, Göteborg, Mora-Ålfaldalens j., spårv. 1,435, Fr. Mora Noret, Till Mora, Till Kristinehamn 32, Fr. Kristinehamn 32, Fr. Mora, Morkarby, Eldris, Gopshus, Oxberg, Blyberg, Gåshvarf, Till Ålfaldalen) and fares.

55. Gäfve-Falun-Orsa.

Large table with columns for routes (Fr. Ockelbo 51, Stockholm 7, Uppsala 51, Gäfve-Dala järnv., spårv. 1,435, Fr. Gäfve C, Till Hagaström, Till Sala 18, Fr. Sala 18, Fr. Hagaström, Valbo, Bäck, Forsbacka, Sandvikens, Kungsgården, Till Storvik, Till Krylbo 1, Stockholm C. 7, Söderhamn 7, 13, Ånge 1, Söderhamn 13, 7, Bollnäs 7, Stockholm C. 7, Krylbo 1, Fr. Storvik, Övre Storvik, Granstanda, Hofors, Korsån, Born, Ryggen, Hosjö, Korsnäs, Rönnsågen, Till Repbäcken 56, Björbo 56, Borlänge 61, Ludvika 61, Stockholm, Göteborg B&G, Fr. Göteborg B&G, Stockholm, Ludvika 61, Borlänge 61, Björbo 56, Repbäcken 56, Fr. Falun, Falun Norra, Bergsgården, Grycksbo, Lustebo, Sägmyra, Slättberg, Västgärde, Uby, Till Rättvik, Fr. Rättvik, Persborg, Vikarbyn, Stumsnäs, Garsås, Fu, Grycksbo, Bergsgården, Falun Norra, Till Falun, Till Repbäcken 56, Björbo 56, Borlänge 61, Ludvika 61, Stockholm, Göteborg B&G, Fr. Falun, Rönnsågen, Korsnäs, Hosjö, Ryggen, Born, Korsån, Hofors, Granstanda, Övre Storvik, Till Krylbo 1, Stockholm C. 7, Bollnäs 7, Söderhamn 7, 13, Ånge 1, Fr. Ånge 1, Söderhamn 13, 7, Bollnäs 7, Stockholm C. 7, Krylbo 1, Fr. Storvik, Hofors, Sandvikens, Forsbacka, Bäck, Valbo, Till Hagaström, Fr. Hagaström, Till Gäfve C, Till Uppsala 51, Stockholm 7, Ockelbo 51) and fares.

Orsa-Falun-Gäfve.

Table with columns for routes (Fr. Sveg, Bollnäs 58, Gäfve-Dala järnv., spårv. 1,435, Fr. Orsa, Holen, Vattnäs, Till Mora Noret, Till Mora, Fr. Kristinehamn 32, Mora, Fr. Mora Noret, Färds, Fu, Garsås, Stumsnäs, Vikarbyn, Persborg, Till Rättvik, Fr. Rättvik, Uby, Västgärde, Slättberg, Sägmyra, Lustebo, Grycksbo, Bergsgården, Falun Norra, Till Falun, Till Repbäcken 56, Björbo 56, Borlänge 61, Ludvika 61, Stockholm, Göteborg B&G, Fr. Falun, Rönnsågen, Korsnäs, Hosjö, Ryggen, Born, Korsån, Hofors, Granstanda, Övre Storvik, Till Krylbo 1, Stockholm C. 7, Bollnäs 7, Söderhamn 7, 13, Ånge 1, Fr. Ånge 1, Söderhamn 13, 7, Bollnäs 7, Stockholm C. 7, Krylbo 1, Fr. Storvik, Hofors, Sandvikens, Forsbacka, Bäck, Valbo, Till Hagaström, Fr. Hagaström, Till Gäfve C, Till Uppsala 51, Stockholm 7, Ockelbo 51) and fares.

Ålfaldalen-Mora Noret.

Table with columns for routes (Mora Ålfaldalens järnv., spårv. 1,435, Fr. Ålfaldalen, Gåshvarf, Blyberg, Oxberg, Gopshus, Eldris, Morkarby, Till Kristinehamn 32, Fr. Kristinehamn 32, Fr. Mora, Oxberg, Blyberg, Till Mora Noret, Till Stockholm, Göteborg) and fares.

56. Falun-Björbo.

Table with columns for routes (Fr. Stockholm, Göteborg, Gäfve-Dala järnv., spårv. 1,435, Fr. Falun, Källviken, Olsbacka, Aspeboda, Bommarivet, Kvarnsveden, Till Repbäcken, Till Insjön 62, Borlänge 62, Fr. Insjön 62, Borlänge 62, Fr. Repbäcken, Bilsna, Arslindan, Brötjärna, Mockfjärd, Lillstapet, Osängsholm, Dala-Floda, Till Björbo, Till Ludvika 36, Vansbro 36) and fares.

Björbo-Falun.

Table with columns for routes (Fr. Vansbro 36, Ludvika 36, Fr. Falun, Dala-Floda, Osängsholm, Brötjärna, Mockfjärd, Lillstapet, Arslindan, Osängsholm, Dala-Floda, Till Björbo, Till Ludvika 36, Vansbro 36) and fares.

57. Sveg-Orsa.

Table with columns for routes (Fr. Östersund 58, Sundsvall 58, Hudiksvall 58, 14, Söderhamn 58, 13, Bollnäs 58, 7, Stockholm 55, 35, Gäfve 55, Falun 55, Rättvik 55) and fares.

58. Bollnäs (Lobonäs-Voxna)-Orsa.

Table with columns for routes (Fr. Stockholm C. 7, Gäfve 51, Söderhamn 13, 7, Sundsvall 11, 7, Hudiksvall 14, 7, Dala-Hälsinglands järnv., spårv. 1,435, Fr. Bollnäs, Sunnerstaholm, Freluga, Söring, Ranemo, Sätvåfors, Viksjöfors, Ofvankör, Edsbyn, Stenkullen, Honna, Till Voxna, Voxna-Lobonäs järnv., spårv. 0,802, Fr. Voxna, Voxna Brak, Kilen, Njupa, Löfriset, Grycksmyra, Till Lobonäs) and fares.

Orsa (Voxna-Lobonäs)-Bollnäs.

Table with columns for routes (Dala-Hälsinglands järnv., spårv. 1,435, Fr. Orsa, Stockholm, Kallholmen, Mässbacken, Skattungbyn, Skattungsjön, Farudal, Östankviken, Till Göringen, Dalfors, Fr. Göringen, Asarjö, Tunngölen, Till Voxna, Voxna-Lobonäs järnv., spårv. 0,802, Fr. Lobonäs, Grycksmyra, Löfriset, Njupa, Kilen, Voxna Brak, Till Voxna, Dala-Hälsinglands järnv., spårv. 1,435, Fr. Voxna, Honna, Stenkullen, Edsbyn, Ofvankör, Viksjöfors, Alfa, Ranemo, Söring, Freluga, Sunnerstaholm, Till Hudiksvall 7, 14, Sundsvall 7, 11, Söderhamn 7, 13, Gäfve 7, 51, Stockholm C. 7) and fares.

59. Göteborg-Särö-Göteborg, se sid. 50.

Table with columns for routes (Fr. Annefors, Fredriksberg, Till Gravendal, Fr. Gravendal, Till Strömsdal, Fr. Strömsdal, Fr. Nittvarn, Till Hörken, Till Göteborg 61, Falun 61) and fares.

60. Annefors-Hörken.

Table with columns for routes (Fr. Falun 61, Käl 61, Sjöfåns järnv., spårv. 0,802, Fr. Hörken, Nittvarn, Till Strömsdal, Fr. Strömsdal, Till Gravendal, Fr. Gravendal, Fredriksberg, Till Annefors) and fares.

Stockholms Nya Resandehem. Birgerjarlgatan 19, 1 tr. (hörn af Kungsg. 1) Rikstel. 77 50. Allm. Tel. 28 21. Rekommenderas. Centralt läge. Förstklassigt och försedt med all modern komfort. Moderata priser. Stockholm i Mars 1912. Högaftningsfullt Elin Lindorm, lunchafvarinna.

Hufvudkontor: Tegnergatan 19. Tel.: Riks 17 02. Allm. * 8 81 & 28 22. Riksbankens Expresskompani. Filial: Upplandsgrän 40. Riksbankens Expresskompani. Riksbankens Expresskompani. Riksbankens Expresskompani.

7,104,000 kr. skola utlottas å 1893 års Stockholms Teaterpremieobligationer. Dragning den 1 Juni och är högsta vinsten 10,000 kr. För endast 75 öre. erhållas kontrakt med ensam vinsträtt å en obligation; för kr. 3: 75 å fem st., för kr. 5: - å sju st. och för kr. 10: - å femton obligationer. Om minst 5 nummer tagas, portofritt och dragningslista. Beställningar insändas till OBLIGATIONSKONTORET, 27 Stora Nygatan 27, MALMÖ.

Uppläga 28,000 ex. Lördagar 52,000 ex. GÖTEBORGS HANDELS- OCH SJÖFARTSTIDNING finnes hos tagbudena och i kiosker vid de större stationerna.

61. Falun-Göteborg.

(Biljettpris zontaxa B, sid. 6.)

Göteborg-Falun.

Table 61: Falun-Göteborg. Columns include station names (Fr. Östersund, Sundsvall, Hudiksvall, etc.), departure times, and ticket prices for various routes and classes.

Table 61 (continued): Göteborg-Falun. Columns include station names (Fr. Berlin St., Malmö 148, Köpenhamn H., etc.), departure times, and ticket prices for various routes and classes.

62. Insjön-Borlänge-Krylbo.

Table 62 (top): Insjön-Borlänge-Krylbo. Columns include station names (Fr. Mora Skd., do S.o.Hd., Rättvik, etc.), departure times, and ticket prices.

Krylbo-Borlänge-Insjön.

Table 62 (bottom): Krylbo-Borlänge-Insjön. Columns include station names (Fr. Gäfte 55, Örebro 23, Stockholm C.7, etc.), departure times, and ticket prices.

I trafik öfver Krylbo med eller öfver Insjön utgå afstifternas efter 13 zontal. I trafik öfver Krylbo med eller öfver Falun utgå afstifternas efter 8 zontal, med undantag för i trafik mellan Stockholms Central i ena sidan och stationerna Bergsgården, Grycksbo, Sägmynna och Slättberg i den andra, då afstifterna utgå efter 7 1/2 zontal, samt i trafik mellan Stockholms Central och stationerna Västgårde och Rättvik, då afstifterna utgå efter 7 zontal. I trafik mellan Stockholm och Borlänge utgå afstifterna efter 9 zontal. I trafik öfver Borlänge till eller från Insjön och Gagnef med eller öfver Falun utgå afstifterna efter 4 zontal samt mellan Insjön och Falun öfver Repbäcken efter 4 1/2 zontal.

63. Lilla Edet-Alfhem.

Table 63: Lilla Edet-Alfhem. Columns include station names (Lödöse-Lilla Edets järnv., spår. 1.435., Fr. Lilla Edet, etc.), departure times, and ticket prices.

Vertical text on the right side of the page, including station names and additional information related to the railway schedules.

64. Örebro-Finspång-Norrköping.

Table with columns for station names (Fr. Örebro, Svartå, etc.), distances, and fares. Includes sub-sections for Örebro-Finspång and Finspång-Norrköping.

Norrköping-Finspång-Örebro.

Table with columns for station names (Fr. Arkösund, Valdemarsvik, etc.), distances, and fares. Includes sub-sections for Norrköping-Finspång and Finspång-Örebro.

67. Tidaholm-Stenstorp.

Table with columns for station names (Fr. Åsarp, Vartofta, etc.), distances, and fares. Includes sub-sections for Tidaholm-Stenstorp and Stenstorp-Tidaholm.

Stenstorp-Tidaholm.

Table with columns for station names (Fr. Stenstorp, Dala, etc.), distances, and fares. Includes sub-sections for Stenstorp-Tidaholm and Tidaholm-Stenstorp.

Biljettpreis pr km.: Enkel resa 7 öre i II och 4 öre i III kl. Tur o. retur (14 dagar) 50 % mer. I samtrafik zontaxa B sid. 6. Sön- o. Helgd. gäller enkel biljett fram o. åter.

68. Tidaholm-Vartofta.

Table with columns for station names (Fr. Hjo, Stenstorp, etc.), distances, and fares. Includes sub-sections for Tidaholm-Vartofta and Vartofta-Tidaholm.

Vartofta-Tidaholm.

Table with columns for station names (Fr. Göteborg, Falköping, etc.), distances, and fares. Includes sub-sections for Vartofta-Tidaholm and Tidaholm-Vartofta.

Vartofta-Åsarp.

Table with columns for station names (Fr. Jönköping, Näsåjö, etc.), distances, and fares. Includes sub-sections for Vartofta-Åsarp and Åsarp-Vartofta.

Åsarp-Vartofta.

Table with columns for station names (Fr. Halmstad, Limmared, etc.), distances, and fares. Includes sub-sections for Åsarp-Vartofta and Vartofta-Åsarp.

Biljettpreis pr zon 30 öre i II och 20 öre i III kl. Sön- och helgdagar gäller enkel biljett fram och åter. Resgodtg. mellan zonbanans stationer 10 öre pr 10 kg.

65. Norsholm-Västervik-Hultsfred.

Table with columns for station names (Fr. Stockholm, Norrköping, etc.), distances, and fares. Includes sub-sections for Norsholm-Västervik and Västervik-Norsholm.

Hultsfred-Västervik-Norsholm.

Table with columns for station names (Fr. Malmö, Göteborg, etc.), distances, and fares. Includes sub-sections for Hultsfred-Västervik and Västervik-Norsholm.

66. Mjölby-Hästholmen-Hjo-Stenstorp.

Table with columns for station names (Fr. Stockholm, Göteborg, etc.), distances, and fares. Includes sub-sections for Mjölby-Hästholmen and Hästholmen-Hjo.

Stenstorp-Hjo-Hästholmen-Mjölby.

Table with columns for station names (Fr. Stockholm, Göteborg, etc.), distances, and fares. Includes sub-sections for Stenstorp-Hjo and Hjo-Hästholmen.

Linien Norsholm-Skärblacksa.

Table with columns for station names (Fr. Skärblacksa, Kilmstad, etc.), distances, and fares. Includes sub-sections for Norsholm-Skärblacksa and Skärblacksa-Norsholm.

69. Linköping-Kisa-Hultsfred.

Table with columns for station names (Fr. Stockholm, Norrköping, etc.), distances, and fares. Includes sub-sections for Linköping-Kisa and Kisa-Hultsfred.

Vimmerby-Spängenäs.

Table with columns for station names (Fr. Vimmerby, Spängenäs, etc.), distances, and fares. Includes sub-sections for Vimmerby-Spängenäs and Spängenäs-Vimmerby.

Hultsfred-Kisa-Linköping.

Table with columns for station names (Fr. Kalmar, Oskarshamn, etc.), distances, and fares. Includes sub-sections for Hultsfred-Kisa and Kisa-Linköping.

65b. Spängenäs-Vimmerby.

Table with columns for station names (Fr. Vimmerby, Spängenäs, etc.), distances, and fares. Includes sub-sections for Spängenäs-Vimmerby and Vimmerby-Spängenäs.

Genomgående vagnar Stockholm-Falun samt Stockholm-Insjön i tåg N 2. Med åkbyte i Mellared eller Öxnered. Biljettpreis pr km.: Enkel resa 7 öre i II och 4 öre i III kl. Sön- och helgdagar gäller enkel biljett fram och åter.

69 b. Åtvidaberg-Bjarka. Table with columns for routes (Fr. Åtvidaberg, Fr. Bjarka), stations, and times. Includes sub-table for Bjarka-Åtvidaberg.

74. Mariestad-Moholm, Forshem-Lidköping-Häkatörp. Table with columns for routes, stations, and times.

75. Tun-Lidköping. Table with columns for routes, stations, and times.

70. Ringstorp-Linköping-Vadstena-Ödeshög. Table with columns for routes, stations, and times.

76. Gärdsjö-Mariestad-Skara-Mariestad-Gärdsjö, Tumleberg-Häkatörp (Lidköping). Table with columns for routes, stations, and times.

77. V:a Göteborg-Skara-Mariestad-Gärdsjö, Tumleberg-Häkatörp (Lidköping). Table with columns for routes, stations, and times.

78. Ödeshög-Vadstena-Linköping-Ringstorp. Table with columns for routes, stations, and times.

79. Norrköping-Arkösund. Table with columns for routes, stations, and times.

80. Arkösund-Norrköping. Table with columns for routes, stations, and times.

81. Ångfartyget BORGHOLM. Månd., Tisd., Onsd. o. Torsd. Juni-Augusti. Table with columns for routes, stations, and times.

82. Arkösund-Norrköping. Table with columns for routes, stations, and times.

83. Arkösund-Norrköping. Table with columns for routes, stations, and times.

84. Arkösund-Norrköping. Table with columns for routes, stations, and times.

85. Arkösund-Norrköping. Table with columns for routes, stations, and times.

86. Arkösund-Norrköping. Table with columns for routes, stations, and times.

Vertical text on the right margin containing additional information and page numbers.

78. Lidköping-Skara-Stenstorp. Biljettpolis per km. Enkel resor 7 öre i II och 4 öre i III kl. Tur- och retur (14 dagar) 50 % mer. I samtrafik taxa B sid. 6.

80. Göteborg-Borås-Alfvesta. Biljettpolis per km. Enkel resor 7 öre i II och 4 öre i III kl. Tur- och retur (14 dagar) 50 % mer. I samtrafik taxa B sid. 6.

Alfvesta-Borås-Göteborg. Biljettpolis per km. Enkel resor 7 öre i II och 4 öre i III kl. Tur- och retur (14 dagar) 50 % mer. I samtrafik taxa B sid. 6.

Alfvesta-Borås-Göteborg. Biljettpolis per km. Enkel resor 7 öre i II och 4 öre i III kl. Tur- och retur (14 dagar) 50 % mer. I samtrafik taxa B sid. 6.

78 b. Skara-Timmersdala. Biljettpolis per km. Enkel resor 7 öre i II och 4 öre i III kl. Tur- och retur (14 dagar) 50 % mer. I samtrafik taxa B sid. 6.

79. Sköfde-Axvall. Biljettpolis per km. Enkel resor 7 öre i II och 4 öre i III kl. Tur- och retur (14 dagar) 50 % mer. I samtrafik taxa B sid. 6.

81. Varberg-Ätran-Kinnareds Järnväg. Se sid. 40. Biljettpolis per km. Enkel resor 7 öre i II och 4 öre i III kl. Tur- och retur (14 dagar) 50 % mer. I samtrafik taxa B sid. 6.

82. Herrljunga-Borås-Varberg. Biljettpolis per km. Enkel resor 7 öre i II och 4 öre i III kl. Tur- och retur (14 dagar) 50 % mer. I samtrafik taxa B sid. 6.

83. Kolmården-Virå. Biljettpolis per km. Enkel resor 7 öre i II och 4 öre i III kl. Tur- och retur (14 dagar) 50 % mer. I samtrafik taxa B sid. 6.

83. Kolmården-Virå. Biljettpolis per km. Enkel resor 7 öre i II och 4 öre i III kl. Tur- och retur (14 dagar) 50 % mer. I samtrafik taxa B sid. 6.

83. Kolmården-Virå. Biljettpolis per km. Enkel resor 7 öre i II och 4 öre i III kl. Tur- och retur (14 dagar) 50 % mer. I samtrafik taxa B sid. 6.

83. Kolmården-Virå. Biljettpolis per km. Enkel resor 7 öre i II och 4 öre i III kl. Tur- och retur (14 dagar) 50 % mer. I samtrafik taxa B sid. 6.

83. Kolmården-Virå. Biljettpolis per km. Enkel resor 7 öre i II och 4 öre i III kl. Tur- och retur (14 dagar) 50 % mer. I samtrafik taxa B sid. 6.

83. Kolmården-Virå. Biljettpolis per km. Enkel resor 7 öre i II och 4 öre i III kl. Tur- och retur (14 dagar) 50 % mer. I samtrafik taxa B sid. 6.

83. Kolmården-Virå. Biljettpolis per km. Enkel resor 7 öre i II och 4 öre i III kl. Tur- och retur (14 dagar) 50 % mer. I samtrafik taxa B sid. 6.

83. Kolmården-Virå. Biljettpolis per km. Enkel resor 7 öre i II och 4 öre i III kl. Tur- och retur (14 dagar) 50 % mer. I samtrafik taxa B sid. 6.

84. Uddevalla-Vänersborg Herrljunga. Table with columns for station names and ticket prices.

Herrljunga-Vänersborg-Uddevalla. Table with columns for station names and ticket prices.

86. Uddevalla-Bengtstors. Table with columns for station names and ticket prices.

87. Strömstad-Göteborg. Table with columns for station names and ticket prices.

Göteborg-Strömstad. Table with columns for station names and ticket prices.

Bengtstors-Uddevalla. Table with columns for station names and ticket prices.

89. Kornsjö-Mellerud. Table with columns for station names and ticket prices.

Mellerud-Kornsjö. Table with columns for station names and ticket prices.

Lokaltåg Säfve-Göteborg. Table with columns for station names and ticket prices.

91. Falkenberg-Limmared. Table with columns for station names and ticket prices.

Limmared-Falkenberg. Table with columns for station names and ticket prices.

87 a. Bohusbanan-Lysekil. Table with columns for station names and ticket prices.

93. Falköping-Ranten-Landeryd. Table with columns for station names and fare amounts.

Landeryd-Falköping-Ranten. Table with columns for station names and fare amounts.

95. Nässjö-Halmstad. Table with columns for station names and fare amounts.

Halmstad-Nässjö. Table with columns for station names and fare amounts.

94. Säfsjö-Hvetlanda-Målilla. Table with columns for station names and fare amounts.

STADSHOTELLET ULRICEHAMN. Centralt beläget: vid St. torget. Innehavare: Karl E. Ekogren rekommenderas. Fullständiga rättigheter. Centraluppvärming. Elektrisk belysning. Telefon i resanderummen. Förstklassiga lokaler. Uppackningsrum. GODT BORD. Ljusa och trevliga rum från 1.50 till högre priser. I ULRICEHAMN. ZONTAXA.

96. Jönköpings Hamn-Vaggeryd. Table with columns for station names and fare amounts.

Vaggeryd-Jönköpings Hamn. Table with columns for station names and fare amounts.

Målilla-Hvetlanda-Säfsjö. Table with columns for station names and fare amounts.

ZONTAXA. Table with columns for zones and fare amounts.

97. Smålands Anneberg-Ormaryd. Table with columns for station names and fare amounts.

Ormaryd-Smålands Anneberg. Table with columns for station names and fare amounts.

99. Oskarshamn-Ruda. Table with columns for station names and fare amounts.

Nässjö-Oskarshamn. Table with columns for station names and fare amounts.

Oskarshamn-Nässjö. Table with columns for station names and fare amounts.

Ruda-Oskarshamn. Table with columns for station names and fare amounts.

Stockenlagar Juni-Augusti.

len).

26b 36b 31b 32b 33b 34b 35b 36b 37b 38b 39b 40b 41b 42b 43b 44b 45b 46b 47b 48b 49b 50b 51b 52b 53b 54b 55b 56b 57b 58b 59b 60b 61b 62b 63b 64b 65b 66b 67b 68b 69b 70b 71b 72b 73b 74b 75b 76b 77b 78b 79b 80b 81b 82b 83b 84b 85b 86b 87b 88b 89b 90b 91b 92b 93b 94b 95b 96b 97b 98b 99b 100b

Bijetpris enligt zontaxa, se tab. B sid. 6. (Genomgående zonerberäkning tillsammans med tab. 93 och 94.)

Bijetpris enligt zontaxa, se tab. B sid. 6. (Genomgående zonerberäkning tillsammans med tab. 96 och 97.)

Bijetpris enligt zontaxa, se tab. B sid. 6. (Genomgående zonerberäkning tillsammans med tab. 98 och 99.)

Bijetpris enligt zontaxa, se tab. B sid. 6. (Genomgående zonerberäkning tillsammans med tab. 93 och 94.)

100. Älmhult-Olofström-Sölvesborg. Biljettpris: lokaltrafik taxa. Sölvesborg-Olofström-Älmhult. 105. Växjö-Virserum. Virserum-Växjö.

101 o. 102. Karlskrona-Växjö-Alfvesta. Biljettpris för Växjö-Alfvesta järnväg zontaxa B. 106. Mönsterås-Kräksmåla. Biljettpris för Karlskrona-Växjö järnväg.

103. Växjö-Ronneby. Ronneby-Växjö. 107. Kalmar-Berga. Biljettpris till Växjö-Tingsryds järnväg enligt zontaxa, se tab. 105.

104. Norrård-Kvarnamåla. Kvarnamåla-Norrård. Biljettpris. 107. Kalmar-Berga. Biljettpris.

Järnvägshotellet, Alfvestad (beläget invid järnvägsstationen).

Förstklassiga rum från 1.50 till högre priser. Uppackningssalar. Elektriskt ljus. Vaktmästare möter vid alla tåg. Rikstelefon 33.

OBS! Tågen nr 9 och 10 gå endast under juni, juli och augusti. Söndagsbiljetter, gällande inköpsdagen, försäljningsdagen och 10 gå endast under juni, juli och augusti.

Table 119: Karlskrona-Kristianstad. Includes routes like Fr. Emmaboda 102, Fr. Karlskrona, Fr. Kalmars 112, 113, Fr. Ronneby, Fr. Ålmhult 100, Fr. Sölvesborg, Fr. Sandbäck, Fr. Olofström, Fr. Karlshamn, Fr. Västana 116, Fr. Karlshamn, Fr. Sölvesborg, Fr. Sandbäck, Fr. Olofström, Fr. Karlshamn, Fr. Västana 116, Fr. Karlshamn, Fr. Sölvesborg, Fr. Sandbäck, Fr. Olofström.

Table 120: Kristianstad-Karlskrona. Includes routes like Fr. Stockholm C. 20 a, 124, Fr. Hälshingborg C. 142, 124, Fr. Köpenhamn, Fr. Malmö 20, 124, Fr. Hälsingborg C. 137, 127, Fr. Hälshingborg C. 137, 127, Fr. Köpenhamn, Fr. Malmö 20, 127, Fr. Eslöf 127, Fr. Kristianstad, Fr. Nosaby, Fr. Fjälkinge, Fr. Bäckaskog, Fr. Gualöf, Fr. Bromölla, Fr. Valjö, Fr. Till Sölvesborg, Fr. Ålmhult 100, Fr. Ålmhult 100, Fr. Sölvesborg, Fr. Gammalstorp, Fr. Ryedal, Fr. Till Sandbäck, Fr. Olofström se nedan, Fr. Olofström se nedan, Fr. Sandbäck, Fr. Gustafstorp, Fr. Mörrum, Fr. Vekorum, Fr. Hørsryd, Fr. Till Karlshamn, Fr. Till Västana 116, Fr. Västana 116, Fr. Karlshamn, Fr. Trensrum, Fr. Märsrum, Fr. Kullåkra, Fr. Bräkne-Hoby, Fr. Hälshingborg, Fr. Vekorum, Fr. Mörrum, Fr. Gustafstorp, Fr. Till Sandbäck, Fr. Olofström se nedan, Fr. Söndbäck, Fr. Ryedal, Fr. Gammalstorp, Fr. Till Sölvesborg, Fr. Ålmhult 100, Fr. Ålmhult 100, Fr. Sölvesborg, Fr. Valjö, Fr. Bromölla, Fr. Gualöf, Fr. Bäckaskog, Fr. Fjälkinge, Fr. Nosaby, Fr. Till Kristianstad, Fr. Eslöf 127, Fr. Malmö 127, 20 a, Fr. Köpenhamn, Fr. Hälshingborg C. 127, 131, Fr. Hälsingborg 124, Fr. Malmö 124, 20 a, Fr. Köpenhamn, Fr. Hälshingborg C. 124, 142, Fr. Hälshingborg C. 124, 20 b.

Table 121: Sandbäck-Olofström, Olofström-Sandbäck, Ronneby-Ronneby redd. Includes routes like Fr. Karlshamn, Fr. Sölvesborg, Fr. Sandbäck, Fr. Kylvinge, Fr. Grånem, Fr. Jämshög, Fr. Rösjö, Fr. Holje, Fr. Till Olofström, Fr. Karlshamn, Fr. Sölvesborg, Fr. Sandbäck, Fr. Kylvinge, Fr. Rösjö, Fr. Till Sölvesborg, Fr. Karlshamn.

Table 122: Midssommartag. Den 22 Juni går extra persontåg nr 4 från Kristianstad 7:22 med ankomst till Karlskrona 11:55. Den 23 Juni går extra persontåg nr 1 A från Karlskrona 5:22 med ankomst till Kristianstad 11:20 med ankomst till Karlskrona 3:00. Tågen nr 2 A och 4 A har förbindelse med extratåg i Östra Skånes järnvägar (Eslöv-Kristianstad). Samtliga extratåg göra uppehåll vid alla mellanliggande stationer och hållplatser. Fullständig tidtabell finnes anslagen i Blekinge kustbanors stationer.

Table 123: Kristianstad-Ålmhult. Includes routes like Fr. Kristianstad, Fr. Rödalen, Fr. Balsby, Fr. Österslöv, Fr. Ekestad, Fr. Glärrö, Fr. Arkelstorp, Fr. Kaffatorp, Fr. Immeln, Fr. Tubbarp, Fr. Hylta, Fr. Sibbhult, Fr. Böna, Fr. Glimåkra, Fr. Östaröd, Fr. Boalt, Fr. Kråbbleboda, Fr. Hultaberg, Fr. Loshult, Fr. Till Ålmhult, Fr. Wästana 102, Fr. Stockholm 20 b.

Table 124: Ålmhult-Kristianstad, Hälshingborg-Kristianstad. Includes routes like Fr. Wästana 102, Fr. Stockholm 20 a, Fr. Kristianstad-Hälshingborgs järnv., Fr. Ålmhult, Fr. Loshult, Fr. Hultaberg, Fr. Kråbbleboda, Fr. Östaröd, Fr. Glimåkra, Fr. Tubbarp, Fr. Hylta, Fr. Tubbarp, Fr. Immeln, Fr. Kaffatorp, Fr. Arkelstorp, Fr. Gärrö, Fr. Ekestad, Fr. Balsby, Fr. Rödalen, Fr. Till Kristianstad, Fr. Köpenhamn, Fr. Hälshingborg, Fr. Malmö 20 b, Fr. Landskrona 137, 20, Fr. Hälshingborg C. 142, Fr. Stockholm 20 a, Fr. Göteborg 148, 142, Fr. Kristianstad-Hälshingborgs järnv., Fr. Hälshingborg, Fr. Bålinge, Fr. Attarp, Fr. Ignaberga, Fr. Vinslöf, Fr. Fridhem, Fr. Önnestad, Fr. Karpalund, Fr. Till Åhus hamn 125, Fr. Sölvesborg 119, Fr. Karlshamn 119, Fr. Ronneby 119, Fr. Karlskrona 119.

Table 125: Kristianstad-Hälshingborg. Includes routes like Fr. Karlskrona 119, Fr. Ronneby 119, Fr. Karlshamn 119, Fr. Sölvesborg 119, Fr. Åhus hamn 125, Fr. Kristianstad-Hälshingborgs järnv., Fr. Kristianstad, Fr. Karpalund, Fr. Önnestad, Fr. Fridhem, Fr. Vinslöf, Fr. Ignaberga, Fr. Attarp, Fr. Rånge, Fr. Till Hälshingborg 142, 148, 80, Fr. Stockholm 20 b, Fr. Hälshingborg C. 142, Fr. Landskrona 20 137, Fr. Malmö 20 a, Fr. Köpenhamn, Fr. Hälshingborg, Fr. Malmö.

Table 126: Hör-Hörby. Includes routes like Fr. Malmö 20 b, Fr. Lund 20 b, Fr. Hör-Hörby järnv., Fr. Hör, Fr. Hörby, Fr. Kristianstad 127, Fr. Hörby-Hör, Fr. Kristianstad 127, Fr. Tollarp 127, Fr. Hör-Hörby järnv., Fr. Hörby, Fr. Fulltofta, Fr. Ludvigborg, Fr. Till Hör, Fr. Till Lund 20 a, Fr. Malmö 20 a.

Table 127: Kristianstad-Åhus hamn. Includes routes like Fr. Stockholm 20 a, 124, Fr. Göteborg 148, 142, 124, Fr. Hälshingborg 142, 124, Fr. Kristianstad-Hälshingborgs järnv., Fr. Kristianstad, Fr. Hammar, Fr. Viby, Fr. Rinkaby, Fr. Horna, Fr. Till Åhus hamn 125, Fr. Göteborg 124, 142, 148, Fr. Stockholm 124, 20 a.

Table 128: Åhus hamn-Kristianstad. Includes routes like Kristianstad-Hälshingborgs järnv., Fr. Åhus hamn, Fr. Horna, Fr. Rinkaby, Fr. Viby, Fr. Hammar, Fr. Till Kristianstad, Fr. Till Hälshingborg 124, 142, Fr. Göteborg 124, 142, 148, Fr. Stockholm 124, 20 a.

Sång- & Praktfåglar! Burar och alla tillbehör samt prima rensadt fågel-frö. Illustr. priskurant mot porto. Axel Cohns Fågel-, Bur- & Fröhandel, Mästernammsgatan 54, Stockholm. Två minuter från Centralstationen.

127. Kristianstad—Eslöf. Table with columns for stations (Fr. Kalmar, Karlshamn, Ronneby, Skövde, Eslöf) and times for various routes.

Eslöf—Kristianstad. Table with columns for stations (Fr. Köpenhamn, Ångfärja, Malmö, Hälsholm, Landskrona, Eslöf) and times.

133. Charlottenlund—Skifarp. Table with columns for stations (Fr. Ystad, Skifarp, Charlottenlund) and times.

128. Tollarp—Åhus. Table with columns for stations (Fr. Malmö, Åhus, Tollarp) and times.

Åhus—Tollarp. Table with columns for stations (Fr. Åhus, Rips, Hörnstad, Mjö, Gårds Lyngby, Åhus) and times.

Skifarp—Charlottenlund. Table with columns for stations (Fr. Trällebörs N. 158, Skifarp, Charlottenlund) and times.

134. Ystad—Eslöf. Table with columns for stations (Fr. Ystad, Eslöf, Ystad) and times.

129. Hästveda—Långebro (Kristianstad)—Brösarp. Table with columns for stations (Fr. Stockholm, Åmshult, Hästveda, Brösarp, Långebro) and times.

Brösarp—Långebro (Kristianstad)—Hästveda. Table with columns for stations (Fr. Brösarp, Långebro, Hästveda) and times.

Eslöf—Ystad. Table with columns for stations (Fr. Stockholm, Landskrona, Hälsholm, Ystad) and times.

Omnibus. Fr. Långebro till Kristianstad. Table with columns for stations and times.

Fr. Långebro (Kristianstad). Table with columns for stations (Fr. Långebro, Åhus, Brösarp, Långebro) and times.

135. Malmö—Ystad. Table with columns for stations (Fr. Stockholm, Göteborg, Malmö, Ystad) and times.

131. Ystad—Brösarp. Table with columns for stations (Fr. Malmö, Trällebörs N. 158, Ystad, Brösarp) and times.

Brösarp—Ystad. Table with columns for stations (Fr. Brösarp, Ystad, Brösarp) and times.

Ystad—Malmö. Table with columns for stations (Fr. Ystad, Malmö, Ystad) and times.

132. Ystad—Gärnsås—S:t Olof. Table with columns for stations (Fr. Malmö, Ystad, Gärnsås, S:t Olof) and times.

S:t Olof—Gärnsås—Ystad. Table with columns for stations (Fr. Långebro, Ystad, Gärnsås, S:t Olof) and times.

Fr. Rydsgård. Table with columns for stations (Fr. Rydsgård, Skurup, Näsbyholm, Trällebörs N. 158, Rydsgård) and times.

Ystad—Tomellilla. Table with columns for stations (Fr. Ystad, Tomellilla) and times.

Fr. Tomellilla. Table with columns for stations (Fr. Tomellilla, Ystad, Tomellilla) and times.

Tomellilla—Ystad. Table with columns for stations (Fr. Tomellilla, Ystad, Tomellilla) and times.

136. Östratorp-Böringe. Table with columns for station names (Fr. Östratorp, Aspö, Till Klagstorp, etc.) and ticket prices (Pl. 82, Pl. 86, Pl. 88, Pl. 84).

Biljettpris pr km.: Enkel resa 6 öre I och 4 öre II o. III kl. Tur o. retur (1 månad) 12 öre I o. 8 öre II o. III kl.

Böringe-Östratorp. Table with columns for station names (Fr. Malmö V. 135, Ystad 135, etc.) and ticket prices (900, 475, 825, 1255).

Resande Obs! Vid behof af trefliga och tysta rum uthyras sådana billigt på längre och kortare tid. Fru Amanda Adolfsen Pensionatet, Stortorget 7 STOCKHOLM. Obs! Ny regim. Obs! Allm. Tel. 147 61.

137. Hälsingborg och Landskrona-Eslöf. Table with columns for station names (Fr. Kristiania Ö, Göteborg B: 148, etc.) and ticket prices (545, 545, 744, etc.).

Eslöf-Landskrona och Hälsingborg. Table with columns for station names (Fr. Stockholm 20, Karlskrona 119, 121, etc.) and ticket prices (825, 1020, 1000, etc.).

Stockholms Han-delsbanks annons på Statens Järnvägsbiljetter. Se Aktie-Bolaget Stockholms Handelsbanks annons på Statens Järnvägsbiljetter. Vänd på biljetten!

139. Veinge-Markaryd-Hässleholm. Table with columns for station names (Fr. Göteborg B: 148, Halmstad 148, etc.) and ticket prices (722, 722, 1000, etc.).

Biljettpris. Enkel bilj. I II III. Biljettpris per km.: Enkel resa 5,25 öre I o. 3,5 öre II o. III kl. I samstråk taxa B sid. 6.

Hässleholm-Markaryd-Veinge. Table with columns for station names (Fr. Malmö 20 b, Kristianstad 124, etc.) and ticket prices (840, 300, 600, etc.).

141 Elektriska motorvagnståg. Gällande fr. o. m. d. 1 Juni-31 Augusti 1912. Från Hälsingborg: Afgår till Ramlösa kl. *700, 700, 800, 900, 1000, 1100, 1200, 1300, 200, 300, 400, 500, 600, 700, 800, 900, 1000, 1100, 1200, 1300.

140. Klippan-Eslöf. Table with columns for station names (Fr. Hälsingborg C. 142, Hässleholm 142, etc.) and ticket prices (830, 902, 245, etc.).

Biljettpris pr km.: Enkel resa 8 öre I, 6 öre II och 4 öre III kl. Sön- o. helgd. gäller biljetten 1 1/2 gånger afgiften för enkel biljett fram och åter.

Eslöf-Klippan. Table with columns for station names (Fr. Ystad 134, Malmö 20 b, etc.) and ticket prices (520, 740, 735, etc.).

81. Varberg-Ätran-Kinnared. Table with columns for station names (Fr. Varberg-Ätrons järnv., spårv. 1,435, etc.) and ticket prices (542, 1210, 630, etc.).

142. Hälsingborg-Hässleholms järnvägs tidtabell se sid. 39.

143. Landskrona-Käflinge-Sjöbo. Table with columns for station names (Fr. Landskrona, Hällarp, Saxtorp, etc.) and ticket prices (945, 910, 216, etc.).

Zontaxa. Enkel bilj. I II III. Biljettpris pr km.: Enkel resa 6 öre I och 4 öre II o. III kl. I samstråk enligt ofrånstående taxa.

Sjöbo-Käflinge-Landskrona. Table with columns for station names (Fr. Strishamn 154, Ystad 134, 154, etc.) and ticket prices (622, 615, 615, etc.).

Kinnared-Ätran-Varberg. Table with columns for station names (Fr. Näsåsjö, Jönköpings J, etc.) and ticket prices (650, 700, 922, etc.).

142. Hässleholm-Hälsingborg. Biljettpolis, Biljettpolis, Biljettpolis. Fr. Stockholm C. 20 a, Jönköping 24, 20 a, Malmö 20 b, Kristianstad 124.

Billesholm-Bjuf. Biljettpolis, Biljettpolis, Biljettpolis. Fr. Billesholm, Hälsingborg, Hässleholm.

STOCKHOLMS TRANSPORT- OCH BOGSERINGS AKTIEBOLAG. Kontor: Stadsgården 14 & 16. verkställer bogseringar och prämtransporter i svenska innavatten och på Östersjön samt utför varfsarbeten.

Se Aktie-Bol. Stockholms Handelsbanks annons på Statens Järnvägsbiljetter. Vänd på biljetten!

143. Landskrona-Kälinge-Sjöbo. Biljettpolis, Biljettpolis, Biljettpolis. Fr. Landskrona, Kälinge, Sjöbo.

Bjuf-Billesholm. Biljettpolis, Biljettpolis, Biljettpolis. Fr. Bjuf, Billesholm.

145. Trälleborg-Lund-Kälinge. Biljettpolis, Biljettpolis, Biljettpolis. Fr. Trälleborg, Lund, Kälinge.

Kälinge-Lund-Trälleborg. Biljettpolis, Biljettpolis, Biljettpolis. Fr. Kälinge, Lund, Trälleborg.

144. Ängelholm-Klippan. Biljettpolis, Biljettpolis, Biljettpolis. Fr. Ängelholm, Klippan.

146. Värnamo-Åstorp (Hälsingborg C.). Biljettpolis, Biljettpolis, Biljettpolis. Fr. Värnamo, Åstorp.

Biljettpolis enligt zontaxa. Fr. o. m. zon 3 1/2 utgår en tilläggsavgift på 10 öre i andra och 5 öre i tredje klass per biljett.

147. Ängelholm-Hälsingborg.

Table with columns for station names (Fr. Kristiania, Göteborg, Varberg, Halmstad, Klippan) and various time and fare columns (Kilometers, Stations, etc.).

Hälsingborg-Ängelholm.

Table with columns for station names (Fr. Hamburg, Kiel, Berlin, Hamburg, Köpenhamn, Österbro, Österbro, Helsingör) and various time and fare columns.

Biljetpris enligt zontaxa, se tab. A sid. 6.

148. Göteborg-Malmö-Trälleborg-Sassnitz.

Large table with columns for station names (Fr. Stockholm, Kristiania, Fredrikshald, Falun, Trollhättan) and various time and fare columns. Includes detailed notes about train services and fares.

Sassnitz-Trälleborg-Malmö-Göteborg.

Large table with columns for station names (Fr. Hamburg, Kiel, Berlin, Hamburg, Köpenhamn, Österbro, Köpenhamn, Friaamn) and various time and fare columns. Includes detailed notes about train services and fares.

Biljetpris enligt zontaxa, se tab. A sid. 6.

149. Barsebäckshamn-Käflinge.

Table with columns for station names (Käflinge, Barsebäckshamn), distances, and train numbers. Includes sub-tables for 'Zontaxa i lokal- och samtrafik' and 'Alla dagar'.

Käflinge-Barsebäckshamn.

Table with columns for station names (Barsebäckshamn, Käflinge), distances, and train numbers. Includes sub-tables for 'Zontaxa i lokal- och samtrafik' and 'Alla dagar'.

150 1/2. Mölle-Höganäs N.

Table with columns for station names (Höganäs N., Mölle), distances, and train numbers. Includes sub-tables for 'Höganäs-Mölla järnväg' and 'Mölla-Höganäs N.'.

150. Åstorp-Höganäs.

Table with columns for station names (Höganäs, Åstorp), distances, and train numbers. Includes sub-tables for 'Statens järnv. spår. 1,435' and 'Höganäs-Åstorp'.

Höganäs-Åstorp.

Table with columns for station names (Åstorp, Höganäs), distances, and train numbers. Includes sub-tables for 'Statens J., spår. 1,435' and 'Höganäs-Åstorp'.

Höganäs N.-Mölla.

Table with columns for station names (Mölla, Höganäs N.), distances, and train numbers. Includes sub-tables for 'Höganäs-Mölla järnväg' and 'Mölla-Höganäs N.'.

Direkta vagnar å Statens järnvägar se sid. 12.

151. Landskrona-Billesholms Gr.

Table with columns for station names (Billesholms Gr., Landskrona), distances, and train numbers. Includes sub-tables for 'Statens järnv. spår. 1,435' and 'Landskrona-Billesholms Gr.'.

Billesholms Gr.-Landskrona.

Table with columns for station names (Landskrona, Billesholms Gr.), distances, and train numbers. Includes sub-tables for 'Statens järnv. spår. 1,435' and 'Billesholms Gr.-Landskrona'.

152. Lund-Bjærrød.

Table with columns for station names (Bjærrød, Lund), distances, and train numbers. Includes sub-tables for 'Lund-Bjærrøds J., spår. 1,435' and 'Lund-Bjærrød'.

Bjærrød-Lund.

Table with columns for station names (Lund, Bjærrød), distances, and train numbers. Includes sub-tables for 'Lund-Bjærrøds J., spår. 1,435' and 'Bjærrød-Lund'.

153. Harlösa-Lunds södra.

Table with columns for station names (Lunds södra, Harlösa), distances, and train numbers. Includes sub-tables for 'Lund-Refvings järnväg' and 'Harlösa-Lunds södra'.

Lunds södra-Harlösa.

Table with columns for station names (Harlösa, Lunds södra), distances, and train numbers. Includes sub-tables for 'Lund-Refvings järnväg' and 'Lunds södra-Harlösa'.

154. Malmö-Simrishamn och Dalby-Bjærsjölagård.

Large table with columns for station names (Bjærsjölagård, Malmö, Simrishamn, Dalby), distances, and train numbers. Includes sub-tables for 'Malmö-Simrishamns järnv. spår. 1,435' and 'Dalby-Bjærsjölagård'.

Simrishamn-Malmö och Bjærsjölagård-Dalby.

Large table with columns for station names (Malmö, Simrishamn, Dalby, Bjærsjölagård), distances, and train numbers. Includes sub-tables for 'Malmö-Simrishamns järnv. spår. 1,435' and 'Simrishamn-Malmö och Bjærsjölagård-Dalby'.

155. Malmö-Trälleborg.

Table with columns for station names (Trälleborg, Malmö), distances, and train numbers. Includes sub-tables for 'Statens järnvägar' and 'Malmö-Trälleborg'.

Trälleborg-Malmö.

Table with columns for station names (Malmö, Trälleborg), distances, and train numbers. Includes sub-tables for 'Statens järnvägar' and 'Trälleborg-Malmö'.

Trälleborg-Sassnitz. Sassnitz-Trälleborg.

Table with columns for station names (Sassnitz, Trälleborg), distances, and train numbers. Includes sub-tables for 'Trälleborg-Sassnitz' and 'Sassnitz-Trälleborg'.

Tab. 155. OBS! Direkta vagnar mellan Stockholm och Berlin framföres sålunda i tågen 1, 2, 7 och 8 direkta i II och III kl. sittvagnar samt i II och III klass vagnar, hvilka gå som siffvagnar i tåg 1 mellan Stockholm och Malmö, i tåg 2 mellan Malmö och Stockholm, i tåg 7 mellan Malmö och Berlin samt i tåg 8 mellan Berlin och Malmö. Mellan Stockholm och Hamburg framföres i tågen 7 och 8 under tiden 2 1/2-3 1/2 direkt i II och III klass vagnar, hvilken går som siffvagnar mellan Malmö och Hamburg.

Kombinerad I och II klass siffvagn framgår i tågen 37/1 och 37/2 samt i linjen Göteborg-Hamburg i tågen 41/7 och 41/8. Resande till Berlin från station i linjen Stockholm-Malmö till Hamburg och omvänt under tiden 2 1/2-3 1/2 behöfva alltså byta vagn. Resande till Berlin från station i linjen Kristiania-resp. Göteborg-Malmö samt till Hamburg från station i linjen Stockholm-Malmö, i de fall då direkt vagn öfverströfres, och omvänt behöfva göra endast ett vagnbytte, antingen i Malmö eller under färden Malmö-Stralsund resp. Sassnitz-Malmö. Afgränsat befräde af järnvägspersonal med öfverhäftning af handresgods kan erhållas.

157. Malmö-Limhamn.

Table 157: Malmö-Limhamn. Columns: Km, Biljettpris, Malmö-Limhamns järnv., spårv. 1,435. Rows: Fr. Malmö, Ribbergsborg, Sönekulla, Bellevue, Till Limhamn.

Limhamn-Malmö.

Table 157 (continued): Limhamn-Malmö. Columns: Km, Biljettpris, Malmö-Limhamns järnv., spårv. 1,435. Rows: Fr. Limhamn, Bellevue, Sönekulla, Ribbergsborg, Till Malmö.

Se Aktie-Bol. Stockholms Handelsbanks annons på Statens Järnvägsbiljetter.

Vänd på biljetten!

158. Malmö-Trällebörg-Rydsgrård.

Table 158: Malmö-Trällebörg-Rydsgrård. Columns: Km, Biljettpris, Malmö-Trällebörgs järnv., spårv. 1,435. Rows: Fr. Köpenhamn Ängfärga, Malmö-Trällebörgs järnv., Fr. Malmö V, Till Södervärn, Fr. Södervärn, Kulladal, Vintrie, Västra Klagstorp, Till Tygelsjö, Till Klagshamn 159, Fr. Tygelsjö, Hököpinge, Till Hvellinge, Fr. Hvellinge, Håslöf, Skogrie, Skytts Tomarp, Till Trällebörg öfre, Fr. Trällebörg öfre, Till Trällebörg nedre, Trälleb.-Rydsgr. J., sprv. 1,435, Fr. Trällebörg nedre, Gislöf, Simlinge, Södra Äby, Vallby, Till Klagstorp, Fr. Klagstorp, Bedinge, Toftö, Till Skifarp, Till Ystad 133, Fr. Skifarp, Skifarps Sockerbruk, Tånebro, Till Rydsgrård, Till Ystad 135.

Rydsgrård-Trällebörg-Malmö.

Table 158 (continued): Rydsgrård-Trällebörg-Malmö. Columns: Km, Biljettpris, Rydsgrård-Trällebörgs järnv., spårv. 1,435. Rows: Fr. Falsterbo, Skånör, Ljunghusen, Höllviken (hpl), Fotevik, Kungstorp, Akeshö, Till Hvellinge, Fr. Ystad 135, Trällebörg-Rydsgrårds järnv., spårv. 1,435, Fr. Rydsgrård, Tånebro, Skifarps Sockerbruk, Till Skifarp, Fr. Ystad 133, Fr. Skifarp, Toftö, Bedinge, Till Klagstorp, Fr. Klagstorp, Vallby, Södra Äby, Simlinge, Gislöf, Till Trällebörg nedre, Malmö-Trälleb. J., sprv. 1,435, Fr. Trällebörg nedre, Till Trällebörg öfre, Fr. Trällebörg öfre, Skytts Tomarp, Skogrie, Håslöf, Till Hvellinge, Fr. Hvellinge, Hököpinge, Till Tygelsjö, Fr. Klagshamn 159, Fr. Tygelsjö, Västra Klagstorp, Vintrie, Kulladal, Till Södervärn, Fr. Södervärn, Ljunghusen, Skånör, Till Falsterbo.

Tur- och retur (30 dagar) till nedanst. pris. Biljettpris pr km. för Malmö-Trällebörg och Trällebörg-Rydsgrård järnvägar: Enkel resa 6,5 öre i I klass, I och 8,5 öre i III kl. För Hvellinge-Skånör-Falsterbo järnväg: Enkel resa 4,5 öre i III kl. I samtrafik med och öfver Statens järnvägar taxa B sid. 6 (med II kl. afgift för resa i I klass).

159. Tygelsjö-Klagshamn.

Table 159: Tygelsjö-Klagshamn. Columns: Km, Biljettpris, Tygelsjö-Klagshamn järnv., spårv. 1,435. Rows: Fr. Malmö V, 158, Trällebörg Ö. 158, V:a Klagstorp-Tygelsjö järnv., spårv. 1,435, Fr. Tygelsjö, Ångsholm, Till Klagshamn.

Klagshamn-Tygelsjö.

Table 159 (continued): Klagshamn-Tygelsjö. Columns: Km, Biljettpris, V:a Klagstorp-Tygelsjö järnv., spårv. 1,435. Rows: Fr. Klagshamn, Ångsholm, Till Tygelsjö, Till Trällebörg Ö. 158, Malmö V. 158.

160. Malmö-Genarp.

Table 160: Malmö-Genarp. Columns: Km, Biljettpris, Malmö-Genarps järnv., spårv. 1,435. Rows: Fr. Malmö S. J., Östervärn, Höhö, Kvarnby, Bjärshög, Bara, Bokskogen, Till Klagerup, Fr. Klagerup, Kungsmarken, Toppeladugård, Till Genarp.

Genarp-Malmö.

Table 160 (continued): Genarp-Malmö. Columns: Km, Biljettpris, Malmö-Genarps järnv., spårv. 1,435. Rows: Fr. Klagerup, Bokskogen, Bara, Bjärshög, Kvarnby, Höhö, Östervärn, Till Malmö S. J.

Gotlands järnvägar i samtrafik med fastlandets järnvägar öfver Nynäshamn.

161. Tingstäde-Burgsvik.

Table 161: Tingstäde-Burgsvik. Columns: Km, Biljettpris, Gotlands järnv., spårv. 0,891. Rows: Fr. Tingstäde, Martebo, Västkinda, Håstnäs, Österport, Fr. Visby, Visby hamn, Stora Vede, Sylfaste, Barlingbo, Karby, Stånga, Till Klintehamn, Slite, Fr. Slite, Klintehamn, Fr. Roma, Viklau, Bjärge, Butle, Etelhem, Stånga, Viklau, Till Roma 163, Fr. Roma, Karby, Barlingbo, Sylfaste, Stora Vede, Till Ronehamn, Fr. Ronehamn, Hemse, Hafthem, Gröttingbo, Fidenäs, Västergårda, Till Burgsvik.

162. Klintehamn-Roma.

Table 162: Klintehamn-Roma. Columns: Km, Biljettpris, Klintehamn-Roma järnv., spårv. 0,891. Rows: Fr. Klintehamn, Varbos, Sunda, Tjuls, Skogs, Bänder, Högrån, Isums, Stenstu, Till Roma 161, Till Visby 161.

163. Slite-Roma.

Table 163: Slite-Roma. Columns: Km, Biljettpris, Slite-Roma järnv., spårv. 0,891. Rows: Fr. Slite, Boge, Gane, Bål, Larsarive, Källunge, Simunde, Dune, Hesselby (Dalhem), Till Roma 161, 162, Till Visby 161, Till Slite.

164. Ronehamn-Hemse.

Table 164: Ronehamn-Hemse. Columns: Km, Biljettpris, Ronehamn-Hemse järnv., spårv. 0,891. Rows: Fr. Ronehamn, Mattsarive, Autsarive, Till Hemse 161, Till Burgsvik 161.

Till Visby hamn går lokaltåg i förbindelse med tåg no 2 endast de dagar då resande finnas, som köpt biljett till station å fastlandet öfver Nynäshamn. O. L. * t o. m. 16/5.

168. Borgholm—Böda.

Km.	Borgholm—Böda järnväg, spårv. 0,891.	Pl. 2		Bl. 4		Pl. 6		Pl. 6 a	
		II	III	II	III	II	III	II	III
0	Fr. Borgholm	1018	1180	792	820	820	820	820	820
4	> Tingsdal	1044	1140	792	808	808	808	808	808
7	> Öjkroken	1081	1147	718	818	818	818	818	818
8	> Kallegata	1084	1161	718	821	821	821	821	821
12	> Dalbyro	1048	1209	727	821	821	821	821	821
14	> Alböke	1049	1209	728	822	822	822	822	822
17	> Stacketorp	1068	1216	740	826	826	826	826	826
23	> Uggletorp	1109	1281	788	833	833	833	833	833
26	> Föra	1121	1244	808	835	835	835	835	835
29	> Persnäs	1128	1268	813	833	833	833	833	833
38	> Gunnarslund	1138	1298	828	833	833	833	833	833
43	> Källaberg	1147	1314	833	832	832	832	832	832
48	> Löttorp	1160	1328	838	832	832	832	832	832
48	> Vedborm	1210	140	855	835	835	835	835	835
52	> Skäftekärr	1219	149	924	1024	1024	1024	1024	1024
55	Till Böda	1228	158	912	1012	1012	1012	1012	1012

Biljetter per km. 7 öre 11 och 4 öre 1 III kl.

169. Ottenby—Färjestaden—Borgholm.

Km.	Södra Ölands Järnv., spårv. 0,891.	Pl. 2		Bl. 4		Pl. 6		Pl. 6 a	
		II	III	II	III	II	III	II	III
0	Fr. Ottenby	515	190	515	340	340	340	340	340
4	> Eketorp	X	X	X	X	X	X	X	X
7	> Ö. Gråsgård	525	186	601	340	340	340	340	340
10	> Torngård	544	148	608	369	369	369	369	369
14	> Ö. Segerstad	558	168	617	402	402	402	402	402
19	> Skärlof	610	208	628	418	418	418	418	418
27	> Kastlösa	637	281	662	436	436	436	436	436
30	> Ö. Dalby	X	X	X	X	X	X	X	X
34	> Mörbylångadalen	X	X	X	X	X	X	X	X
37	Till Mörbylångadalen	703	287	714	467	467	467	467	467
40	Fr. Mörbylångadalen	728	317	728	500	500	500	500	500
45	> Resmo	X	X	X	X	X	X	X	X
45	> Wickleby	747	341	748	529	529	529	529	529
48	> Eriksöre	X	X	X	X	X	X	X	X
54	Till Färjestaden	808	401	808	517	517	517	517	517

Går ej Sönd- och Helgdagar under tiden 1 Maj - 15 Augusti.

Borgholm—Färjestaden—Ottenby.

Km.	Fr. Böda	Pl. 3		Bl. 4		Pl. 5		Pl. 7	
		II	III	II	III	II	III	II	III
0	Till Borgholm	830	400	830	400	830	400	830	400
0	Fr. Borgholm	830	400	830	400	830	400	830	400
7	> Kolstad	X	X	X	X	X	X	X	X
8	> Råpplinge	900	164	644	623	623	623	623	623
8	> Ö. Lindby	911	208	655	632	632	632	632	632
12	> Gärdslösa	922	217	704	642	642	642	642	642
16	> Långlöt	982	227	715	681	681	681	681	681
22	> Runsten	948	242	720	708	708	708	708	708
24	> Ö. Bäck	X	X	X	X	X	X	X	X
27	> Na Mückeby	708	267	742	714	714	714	714	714
32	> Gärdby	718	312	764	728	728	728	728	728
37	> Lenstad	X	X	X	X	X	X	X	X
41	> Ö. Skogsbj	744	338	816	748	748	748	748	748
45	Till Färjestaden	804	348	824	785	785	785	785	785

Går ej Sönd- och Helgdagar under tiden 1 Maj - 15 Augusti.

F. O. Klingström
Lübeck och Hamburg.
 Spedition och Angbåtsexpedition
 Se annonsen å 1:a sidan.

J. G. NÖLTINGK & CORDES
 etabl. 1830
Hamburg—Lübeck—Stettin
 Speditions-, Kommissions- & Agenturaffär.
 Prompt och billig spedition!
 Billigaste fraktsatser till och från utlandet!

W. SCHWARTZ
 I LÜBECK
 rekommenderar sig såsom prompt och billig Speditör.
 Etablerad sedan 1876.

Järnbane- o. Angfärjeförbindelsen
 emellan
Skandinavien och Kontinenten
 öfver
Gjedser—Warnemünde.

Öfverfarten af de genomgående Järnbanevagnarne sker med stora, lugnt gläande, mycket bekvämt inrättade **Angfärjor** och varar

Endast 2 timmar.

förbindelse **2 gånger** dagligen i hvardera riktningen med direkt anslutning till de genomgående snälltågen.

Snälltåg mellan Stockholm och Köpenhamn öfver Malmö 13 timmar Direkta Sofvagnar

Snälltåg mellan Göteborg och Köpenhamn öfver Hälsingborg 7 timmar Direkta Kursvagnar och Sofvagnar

Snälltåg mellan Kristiania och Köpenhamn öfver Hälsingborg 15 timmar Sofvagnar

Snälltåg mellan Köpenhamn och Berlin 10 timmar Direkta Kursvagnar och Sofvagnar

„ „ „ Hamburg 9 „ „ „ Sofvagnar

I Berlin och Hamburg har Gjedser-Warnemünde-routens tåg goda tillslutningar.
 Närmare upplysningar fås på stationerna och i Resebureau i Berlin, särskildt i

Verkehrsbureau »NORDEN»,
 De danska Statsbanornas officiella Resebureau Berlin, W. Unter den Linden 3. Hörnet af Wilhelmsstrasse.

Till Amerika
 Snabb och bekväm
 Direkt resa!



Obestridligt bekväm och fördelaktig linje för svenska passagerare. Stora dubbelpropellerångare. Allt nytt och modernt inrättadt. Alla passagerare få plats i små hytter. Bra skandinavisk mat. Platser i räddningsbåtarna för alla ombordvarande personer.

Biljetter till platser öfverallt i Amerika etc. — Skrif till Skandinavien—Amerika—Linien's kontor:

Stockholm: Gustaf Adolfs Torg 18,
Göteborg: Postgatan 49,
Malmö: Norra Vallgatan 68,
Helsingborg: Hamntorget 1 och
 Passagerarsavdelningen Kongens Nytorv 8, Köpenhamn K.

LÜDERS & STANGE
 Lübeck och Hamburg
 Spedition och Angbåtsexpedition
 till Sverige. Se annonsen å 1:a sidan.

206. Angbåtstörbindelse till Köpenhamn från Malmö, Landskrona och Helsingborg se sid. 15.

202. **Skandinavien—Kontinenten**
 med svenska postångbåtslinien
Malmö—Köpenhamn—Lübeck
 i förbindelse med posttågen från Stockholm:
 från Malmö Dagligen kl. 11:16
 „ Köpenhamn samma dagar „ 4:00
 till Lübeck påföljande morgon före posttågens afgång till Hamburg och Berlin.

Lübeck—Köpenhamn—Malmö
 från Lübeck Dagligen kl. 6:22
 till Köpenhamn påföljande morgon „ 5:00
 från Köpenhamn samma dag midd.
 till Malmö samma dag e. m.

i förbindelse med posttåget till Stockholm.

4 1/2 dag öfver Atlanten med
Cunard Linien.
 Världens allra snabbaste ångare
 Enda 4 propeller Jätte-Oceanpalatser.
 70,000 hästkrafter. 32,000 ton.

Till New York:
 Expressång. LUSITANIA, MAURETANIA, CARMANIA, CARONIA.

Till Boston:
 Nyaste, snabbaste, största LACONIA, FRANCONIA, IVERNIA.
 Till Canada direkt från London:
 Nyaste, största ASCANIA, ALBANIA, AUSONIA.

Billigaste biljettpriser.
 Öfverträffade bekvämligheter. Bästa förbindelser. Illustr. resehandbok och turlista fritt.

Ista, 2dra eller 3dje klass platser reserveras bäst genom att vända sig direkt till

CUNARD-LINIEN, Postgatan 28, GÖTEBORG.
 Axel H. Lagergren, Generalagent för Sverige.
 S. Jullin, Agent, Skeppsbron 22, Stockholm.

201. **Skandinavien—Kontinenten.**



Via Korsör—Kiel.

Två förbindelser dagligen i hvardera riktningen medelst Danska Statsbanornas ångare (natfart)
 „FREJA“, „SKIRNER“, „ÄGIR“.
 Kejsersk. tyska dagpost-linien Korsör—Kiel (dagfart)
 „PRINZ WALDEMAR“, „PRINZ ADALBERT“, „PRINZ SIGISMUND“.

2 timmars resa i öppen sjö, 3 timmars resa emellan de danska öarna och i Kielerfjorden
 Kort, lugn och behaglig sjöresa.

Direkt anslutning till de genomgående snälltågen till och från Skandinavien, resp. Kontinenten.
 Direkta biljetter och direkt resgodsexpedition till och från alla större städer.

I Berlin erhållas upplysningar om resor till Norden, biljettköp m. m. om man vänder sig till **Verkehrsbureau »Norden»,** de Danska Statsbanornas officiella resebureau, Berlin W. Unter den Linden 3, hörnet af Wilhelmstrasse. (Forts.)

Göteborg—Malmö—Köpenhamn
 och mellanstationerna.
 tre till fyra gånger i veckan i båda riktningar enligt annonsering i platstidningarna.

Kommissionärer i Hamburg och Lübeck: **Lüders & Stange** (telegramadress Lüderstang). — Köpenhamn: Carl Krarup, Amaliegade 31 (tigr. Skibskrarup, tlf. 1964). — Malmö: Thomée & Co (tigr. Thomées, tlf. 778). — Landskrona: Konsul Carl J. Appeltoft (tigr. Appeltoft, tlf. 81). — Helsingborg: Bernhard Bergh (tigr. Bergh, tlf. 147). — Halmstad, F. Hammar (tigr. Hammar, tlf. 37). — Warberg: Victor Krook (tigr. Krook, tlf. 35). — Göteborg: Otto Zell (tigr. Zell, tlf. 4224).

För ångaren Malmö finnes dessutom såsom kommissionär i Malmö **Otto Bergström.**

Hallands Ångbåts-Aktiebolags Hufvudkontor,
 adress Halmstad. Telegramadress Hallandsbolaget, tlf. 39.

204. **Malmö—Grimsby** och vice versa direkt.
 Snabbgående ångartygen **EXPRES** och **VOLO** för passagerare och gods
 från Malmö hvarje Torsdags e. m.
 från Grimsby hvarje Tisdags afton.

Genomgående frakttaxor till och från de flesta europeiska och transatlantiska platser. Direkta konnossementer.
 Malmö i Jan. 1912. **G. & L. Beijer A.-B.**

Kommissionärer:
 i Grimsby: hrr Thos. Wilson, Sons & Co, Ltd.
OBS! Smöret afkyles i ångarna af s. k. refrigerators, torra kylmaskiner. Alla slags speditioner utföras.

UTRIKES.

210. **Stettin—Stockholm—Norrköping.**
 för passagerare bekvämt inredda ångaren
ALEXANDRA, kapt. J. Gräbner, afgår:
 Från Stettin Lördagen den 27 Juli.
 „ Stockholm Onsdagen den 31 Juli.
 „ Norrköping Lördagen den 3 August.

Närmare meddela:
 i Stettin herr Rud. Christ. Griebel,
 i Stockholm **A.-B. OLSON & WRIGHT,**
 Rikstel. 11 09. — Skeppsbron 12.

211. **Union-Linien.**
Stockholm—Visby—Stettin
 och vice versa.
 Ång. CAROLUS, kapten Törnsten, afgår från Stockholm Onsdagen den 31 Juli.
 Ång. VISNA, kapten Zakrisson, afgår från Stettin Onsdagen den 31 Juli.
 Närmare meddela:
 i Stettin herr Gustaf Metzler,
 i Stockholm **Nordström & Thulin**, Skeppsbron 34.
 Rikstel. 350. Allm. Tel. 23 04.

EMIL ANDERSSON,

Angbåtskommissionär & speditör,
JÖNKÖPING.

320. Stockholm—Göteborg
(Kanälvägen)
Se stora tabellen öfverst å nästa sida.

321. Stockholm—Jönköping
och vice versa.
Se stora tabellen å nästa sida.

STOCKHOLM NORRUT.

230. Stockholm—Furusund—Norrteje
anlöpande Yxlö, Lilla Furusund, Furusunds Slip, Furusund, Köpmanholm, Kapellskär, Tiocö, Räfnäs, Gräddö, Häknäs, Lågarö och Lunda
afgår Ång. **REX**, från Strandvägen.
Hvardagar!
Till Furusund, Norrteje kl. 10⁰⁰, ej månd.
Från Norrteje kl. 5⁰⁰, Månd. kl. 6⁰⁰.
Furusund kl. 8⁰⁰, Månd. kl. 8³⁰.
OBS! Fraktagifter skola betalas kontant vid godssets aflämnande. Rikstel. ombord **58 30**.

232. Till Östhammar
anlöpande Marum, Bagghus, Elmsta, Ortala, Fredrikslund, Ortatalund, Edesz, Trästa, Tomta, Bergby, Grisslehamn, Fogdö, Singö, Herräng och Hargshamn.
afgår ångf. **ÖSTHAMMAR II**, kapt. E. Ericsson, från Stockholm Torsd. kl. 7⁰⁰, Lörd. kl. 9⁰⁰.
Östhammar Tisd. och Fred. kl. 7⁰⁰.
OBS! Lastar Onsdagar och Lördagar.
Tilläggsplats: Strandvägen. Riks omb. **40 52**
Närmare meddelar:
W. LARKA, Skeppsbr. 10. Rikstel. **10 95**. Allm. **22 50**.

Till Östhammar, Öregrund, Gefle, och Ljusne
anlöpande Bagghus, Elmsta, Ortala, Fredrikslund, Trästa, Grisslehamn, Fogdö, Singö, Herräng, Hargshamn, Eifsnäs, Kallerö och Skutskär,
afgår ångf. **ÖSTHAMMAR I**, kapt. G. Lundin, Hvarje Tisdag kl. 9⁰⁰.
Från Gefle Lördagar kl. 9⁰⁰.
Östhammar Söndagar kl. 3⁰⁰.
OBS! Lastar Måndagar och Tisdagar.
Tilläggsplats: Strandvägen. Riks ombord **27 83**.
Närmare meddelar:
W. LARKA, Skeppsbron 10 Riks **10 95**. Allm. **22 50**.

233. Till Gefle
afgår ångf. **GEFLE**, kapt. J. Ternström:
hvarje Onsdag och Lördag kl. 7⁰⁰.
Från Gefle hvarje Månd. och Torsd. kl. 8⁰⁰.
OBS! Öregrund anlöpes.
Rikstel. ombord 67 02.
W. LARKA, Skeppsbron 10. Rikstel. **10 95**. Allm. Tel. **22 50**.

Till Gefle, Söderhamn, Sandarne, Hudiksvall, Ljusne och Vallvik
afgår ångf. **SÖDERHAMN**, kapt. J. W. Lindbom, hvarje Fredag kl. 6⁰⁰.
OBS! Gods emottags fr. o. m. Onsd. morgon.
Rikstel. ombord **40 86**.
Närmare meddelar:
W. LARKA, Skeppsbr. 10. Rikstel. **10 95**. Allm. **22 50**.

Till Gefle (direkt), Söderhamn, Hudiksvall, Stocka och Sundsvall
afgår ångf. **OSKAR II**, kapt. E. Fr. Rietz, hvarje Måndag kl. 7⁰⁰.
Återv. från Sundsvall Torsdag kl. 12⁰⁰.
Gefle Fredag kl. 8⁰⁰.
OBS! Öregrund anlöpes.
Rikstel. ombord **28 01**.
Närmare meddelar:
W. LARKA, Skeppsbr. 10. Rikstel. **10 95**. Allm. **22 50**.

234. Gefle, Söderhamn och Hudiksvall
afgår ångf. **HUDIKSVALL**, kapt. G. v. Walter, hvarje Onsdag kl. 8⁰⁰.
Från Hudiksvall Lördagar kl. 6⁰⁰. Från Söderhamn kl. 11⁰⁰.
OBS! Öregrund anlöpes på resa från Stockholm Torsd. morgon kl. half 6 och på resa till Stockholm Söndag morgon kl. 7.
Rikstel. ombord **62 55**.
W. LARKA, Skeppsbron 10. Riks **10 95**. Allm. **22 50**.

235. Stockholm—Sundsvall—Ångermanälven.
CARL XV, kapt. O. F. Hedberg.
Fr. Stockholm torsd. kl. 12⁰⁰ Fr. Hernösand sönd. kl. 1³⁰
Sundsvall fred. » 9³⁰ » Sundsvall » » 6⁰⁰
Hernösand » » 2³⁰ Ank. Stockholm månd. » 12⁰⁰
Ank. Nyland » » ..
Rikstel. ombord i Stockholm **40 86**.
Närmare meddelar:
W. LARKA, Skeppsbr. 10. Rikstel. **10 95**. Allm. **22 50**.

Stockholm—Sundsvall—Örnsköldsvik.
HERNÖSAND II, kapt. E. Pira,
och
ÅNGERMANLAND, kapt. J. Abrahamson.
Hernösand II Ångermanland
Från Stockholm söndagar kl. 11⁰⁰ onsdagar kl. 12⁰⁰
Sundsvall måndagar och torsdagar » 9³⁰
» » » » 2³⁰
» » » » 6⁰⁰
Ank. Örnsköldsvik » » » » 8⁰⁰
Från Örnsköldsvik onsdagar » lördagar » 7⁰⁰
» Köpmanholmen » » » » 8³⁰
» Hernösand » » » » 1³⁰
» Sundsvall » » » » 6⁰⁰
And. Stockholm torsdagar » söndagar » 12⁰⁰

OBS! UIFön anlöpes på tillsägelse hos kommissionären och efter Befälhafvarens bestämmande.
Ullånger anlöpes en gång hvarje månad.
Rikstel. ombord i Stockholm **40 85**.
Vidare meddelar:
W. LARKA, Skeppsbr. 10. Rikstel. **10 95**. Allm. **22 50**

Stockholm—Sundsvall—Umeå—(Gumboda).
THULE, kapt. C. A. Olsson,
och
VESTERNORRLAND, kapt. Alfr. Gyllenkrok,
Thule Västernorrland
Från Stockholm måndagar kl. 6⁰⁰ fredagar kl. 12⁰⁰
» Öregrund » » » 8⁰⁰
» Sundsvall » » » 10⁰⁰
» » » » 4⁰⁰
» Hernösand » » » 11²⁰
» Mo ångsäg » » » 12²⁰
» Hörnefors » » » 3⁰⁰
Ank. Umeå stad onsdagar » 4⁰⁰ söndagar » 3⁰⁰
Från » » » 2⁰⁰
» Holmsund » » » 5⁰⁰
» Ratan » » » 10⁰⁰
» Sikeå » » » 2⁰⁰
Ank. Gumboda » » » 3⁰⁰
Från » » » 12⁰⁰
» Sikeå » » » 3⁰⁰
» Ratan » » » 5⁰⁰
Ank. Umeå stad » » » 9⁰⁰ söndagar kl. 4⁰⁰
Från » » » 12⁰⁰
» Holmsund » » » 3⁰⁰
» Mo ångsäg » » » 7⁰⁰
» Örnsköldsvik » » » 7⁰⁰
» UIFön » » » 9⁰⁰
» Hernösand » » » 1³⁰
» Sundsvall » » » 6⁰⁰
Ank. Stockholm lördagar kl. 6⁰⁰ tisdagar » 1⁰⁰

Rikstel. ombord i Stockholm för ankommande båt **85 45**.
» afgående » **85 46**.
Närmare meddelar:
W. LARKA, Skeppsbr. 10. Rikstel. **10 95**. Allm. **22 50**.

236. Stockholm—Sundsvall—Hernösand—Örnsköldsvik—Husum—Nordmaling.
J. L. RUNEBERG, kapt. C. Friberg.
Fr. Stockholm tisd. kl. 12⁰⁰ Fr. Nordmaling torsd. kl. 2⁰⁰
Sundsvall onsd. » 9⁰⁰ Husum » » 5⁰⁰
Hernösand » » 2³⁰ Örnsköldsvik fred. » 7⁰⁰
Ank. Örnsköldsvik » » 6⁰⁰ » Hernösand » » 1³⁰
Fr. » » » 4⁰⁰ » Sundsvall » » 6⁰⁰
» Husum » » » 7⁰⁰ Ank. Stockholm lörd. » 12⁰⁰
Ank. Nordmaling » » » ..

Rikstel. ombord i Stockholm **40 86**.
Närmare meddelar:
W. LARKA, Skeppsbr. 10. Rikstel. **10 95**. Allm. **22 50**.

240. Stockholm—Haparanda
anlöp. Sundsvall, Umeå, Skellefteå, Piteå, Luleå och Kalix (Kyrkstaden eventuellt)
afgår ångf. **PIEÅ, LULEÅ, NJORD, S. G. HERMELIN** och **NORRA SVERIGE**
Tisdagar, Torsdagar och Lördagar kl. 6⁰⁰.
OBS! Rättighet att anlöpna stationerna i förändrad ordning förbehålles.
Rikstel. ombord för ankommande båt 85 45.
» afgående båt 85 46.
Fullständig turlista se sid. 53.
W. LARKA, Skeppsbron 10. Allm. tel. 22 50. Rikst. 10 95.

STOCKHOLM SÖDERUT.

250. Stockholm—Södertelje.
Södertelje Rederiaktiebolags ångare
Ångf. **RAGNHILD** och **SIRIUS** afgår hvard.
Från Stockholm kl. 10⁰⁰, 3⁰⁰ och 4³⁰.
» Södertelje kl. 7⁰⁰, 1⁰⁰ och 7³⁰.
*) Direkta resor.
Allm. tel. till fart. **24 52**.
A.-B. NYMAN & SCHULTZ, R.h. Allm. 28 78. Rikstel. 17 36.

252. Stockholm—Södertelje—Trosa—Hällsviken.
Ångf. **NYA HÄLLSVIKEN** afgår:
Från Stockholm till Trosa Tisd. och Lörd. kl. 2 e. m.
» Trosa till Stockholm Månd. och Onsd. kl. 7¹⁵.
» Stockholm till Hällsviken Torsd. kl. 2 e. m.
» Hällsviken till Stockholm Fredagar kl. 7⁰⁰.
A.-B. NYMAN & SCHULTZ, R.h. 7. Allm. 28 78. Riks 17 36.

255. Stockholm—Södertelje—Helgö—Nyköping.
Ångf. **NYKÖPING**, kapt. J. A. Hartzell, afgår:
från Stockholm Månd. kl. 11³⁰ e. m. o. Fred. kl. 11³⁰ f. m.
» Nyköping Onsd. kl. 10⁰⁰ f. m. o. Lörd. kl. 3⁰⁰ e. m.
Allm. Tel. **11 31**.
Tilläggsplats Riddarholmen. Riks 96 57.
HEDBERG & STRINDBERG, Riddarh. 12. Allm. 29 50. Riks 634.

Stockholm (Riddarh.)—Södertelje—Nyköping—Näfveqvarn—Norrköping.
Ångf. **SÖDERMANLAND**, kapt. J. Bolin afgår
från Nyköping till Norrköping Måndagar kl. 10⁰⁰.
» Norrköping till Nyköping Onsdagar kl. 6⁰⁰.
» Nyköping till Stockholm Torsdagar kl. 9⁰⁰.
» Stockholm till Nyköping Lördagar kl. 12⁰⁰ midd.
Rikstel. **25 30**. Allm. Tel. **11 31**.
OBS! Södertelje, Nynäs, Oxelösund, och Qvarsebo anlöpas.
Tilläggsplats: Riddarholmen.
HEDBERG & STRINDBERG, Riddarh. 12. Allm. 29 50. Riks 634.

257. Angfartygsbol. Gotlands ångare.
Till Visby.
Se fullständig turlista sidan 52.

258. Stockholm—Oxelösund—Norrköping.
Från Stockholm:
Ångf. **BALDER** Månd., Onsd. och Fred. kl. 8⁰⁰.
» **DAGMAR** Tisd., Torsd. och Lörd. kl. 8⁰⁰.
Från Norrköping:
Ångf. **DAGMAR** Månd., Onsd. och Fred. kl. 8⁰⁰.
» **BALDER** Tisd., Torsd. och Lörd. kl. 8⁰⁰.
OBS! Däcksbiljetter: enkla 2: 50, tur- o. retur 4 kr.
Tilläggsplats: Riddarholmen. R. t. omb. 27 36.
HEDBERG & STRINDBERG, Riddarh. 12. A. T. 29 50. Riks 634

259. Till Oxelösund, Gryt, Valdemarsvik, Vestervik, Verkeback, Gunnebo och Gamleby
Ångf. **GAMLEBY** Onsdag kl. 7⁰⁰. Ångf. **TJUST** Fredagar kl. 7⁰⁰.
OBS! Gods till Yimmerby lossas i Verkeback.
OBS! Ångf. **GAMLEBY** anlöp. Fågelvik och Källvik.
OBS! Ångf. **TJUST** anlöp. Fågelvik och Källvik på resa från Stockholm.
Tilläggsplats: Klara Strand.
Tel. ombord: Allm. 45 09. Riks 36 10.
HEDBERG & STRINDBERG, Riddarh. 12 Allm. 29 50. Riks 634.

260. Stockholm (Klara Strand)—Oskarshamn—Borgholm—Kalmar—Karlskrona—Karlskrona—Sölvesborg—Åhus.
Ångf. **RONNEBY**, och **SÖDERN**, kapt. A. O. Karlsson, kapten N. J. Lundström
Obs! Snabbaste turer inne vägen.
Sommarturer.
(Juni, Juli och Augusti manader):

Resor från Stockholm:		Resor till Stockholm:	
RONNEBY:	SÖDERN:	RONNEBY:	SÖDERN:
Stockholm Månd. 8 ⁰⁰	Posd. 8 ⁰⁰	Åhus Torsd. 7 ⁰⁰	Sönd. 12 ¹⁵
Södertelje » 10 ¹⁵	» 10 ¹⁵	Sölvesborg » 10 ⁰⁰	» 3 ⁰⁰
Oskarshamn Tisd. 2 ⁰⁰	Fred. 2 ³⁰	Karlskrona » 2 ⁰⁰	Månd. 4 ⁰⁰
Borgholm » 5 ³⁰	» 6 ⁰⁰	Karlskrona » 6 ⁰⁰	» 3 ⁰⁰
Kalmar » 8 ²⁰	» 9 ²⁰	Kalmar Fred. 6 ⁰⁰	» 3 ⁰⁰
Karlskrona Onsd. 5 ⁰⁰	Lörd. 5 ²⁰	Borgholm » 9 ⁰⁰	» 5 ⁰⁰
Karlskrona » 10 ⁰⁰	» 10 ⁰⁰	Oskarshamn » 12 ³⁰	» 10 ⁰⁰
till Åhus » 1 ⁰⁰	» 1 ⁰⁰	Södertelje Lörd. 3 ²⁰	Tisd. 1 ⁰⁰
		till Stockholm » 6 ⁰⁰	» 4 ⁰⁰

Passagerare med ångf. **Jari** på måndagar från Norra Öland kunna fortsätta med Ångf. **Södern** måndagsaftnar från Oskarshamn till Stockholm.
Returbiljetter och kuponger pr Ångarne Södern o. Ronneby gälla äfven för resa pr Stockholms Rederiaktiebolag Sveas ångare samt Ångf. Kalmarsund IX och Prins Bernadotte.

Obs! Sveabolagets taxa och öfverenskomelse gälla äfven med dessa ångare.
Reymersholm m. fl. platser anlöpas eventuellt.
Telefon i Stockholm: Rikstelefon 116 20 till båda ångarne Allmänna do 76 15
Fartygens kommissionärer äro: i Stockholm Hrr Hedberg & Strindberg, i Södertelje Hrr G. Ekblom, i Oskarshamn Hrr B. Eckerell, i Borgholm Hrr S. J. Bergqvist, i Kalmar Hrr Uno Pettersson, i Karlskrona Hrr Carl P. Bohberg, i Karlskrona Hrr Lundström & Nilsson, i Sölvesborg A.-B. Sölvesborgs Skeppsmäklari- & Speditionskontor och i Åhus Hrr O. Olsson.
Biljettprensarna från Stockholm äro:
I klass Enkel Tur o. ret. II klass Enkel Tur o. ret. III klass Enkel Tur o. ret.
Till Oskarshamn 14,— 21,— 9,— 13,50 4,— 6,—
» Borgholm » 14,— 21,— 10,— 15,— 4,— 6,—
» Kalmar » 14,— 21,— 10,— 15,— 4,— 6,—
» Karlskrona.. 17,— 25,50 12,— 18,— 6,— 9,—
» Karlskrona.. 18,— 27,— 12,— 18,— 7,— 10,50
» Sölvesborg.. 18,— 28,— 12,— 18,— 7,— 11,—
» Åhus » 20,— 30,— 12,— 18,— 8,— 12,—

Till Norrköping, Byxelkrok, Oscarshamn, Påskallavik (ev.)
Mönsterås, Borgholm, Kalmar, Mörbylånga, Degerhamn, Bergqvara
Ångf. **PRINS BERNADOTTE**, kapt. C. A. Svensson, afgår Fredagar kl. 8⁰⁰.
OBS! Sveabolagets kontrakt och taxa gälla.
Tilläggsplats: Klara Strand. Allm. 96 63. Riks 86 00.
HEDBERG & STRINDBERG, Riddarh. 12. Allm. 29 50. Riks 634.

Ångfartygsaktiebolaget Göta Kanal, Stockholm.

Sommar-Turlista 1912.

Stockholm (Riddarholmen)—Göteborg.

genom Södertelje-, Göta- och Trollhätte kanaler.

Passagerare-ångarne

B. v. PLATEN, CERES, JUNO, MOTALASTRÖM, PALLAS & VENUS, Kapten R. Jacobson. Kapten B. O. Öhlin. Kapten Ang. Höglund. Kapten C. A. Svensson. Kapten H. Hanson. Kapten O. v. Schoultz.

GÖTA KANAL II, GÖTA KANAL IV, GÖTA KANA VI, Kapten K. Danielsén. Kapten O. E. Forssell. Kapten L. A. Edman.

Göteborg—Linköping—Norrköping—Nyköping—Stockholm, anlöpande alla kanalstationer jämte nedannämnda platser:

Table with columns for stations (Från Stockholm till Göteborg, Från Göteborg till Stockholm) and departure times (Tisd., Onsd., Fred., Lörd., Sönd., Månd.).

Table with columns for departure days (Afgångsdagar) and dates (Juni, Juli, Augusti, Sept.).

Table with columns for departure days (Afgångsdagar) and dates (Juni, Juli, Augusti, Sept.) for last part of the route.

Lastfartygen afgår från Norrköping till Göteborg onsdagsmiddagar kl. 12.

Lastfartygen lasta i Stockholm måndagar samt i Nyköping lördagar: anlöpande alla kanalstationer, Kristinehamn och Karlstad samt eventuellt Vadstena, Hästholmen, Grenna, Jönköping och Hjo hvarje vecka.

1) OBS! Bantåg Söderköping—Norrköping ca 37 minuters resa. Norrholm—Norrköping ca 28 minuter. Borensberg—Linköping ca 1 tim. 18 min. 2) Efter nattsälltågets ankomst från Stockholm. 3) Vid Bergs 15 slussar åtgå ca 2 timmar för slussningen hvarunder den närbelägna Vreta klosterkyrka kan beses. 4) Vid Trollhättan åtgå för slussningen ca 2 timmar, hvarunder passagerarna kunna bese de storartade vattenfallen. 5) Efter Uddevallatågets ankomst. 6) Töreboda är lämpligaste ombytestplats för resande med bantåg till och ifrån Kinnekulle, Lidköping och Mariestad. En af bolagets lastångare anlöper Lidköping hvarje måndagsmorgon på resa från Göteborg till Stockholm. Mariestad anlöpes eventuellt på tisdagar och onsdagar afgående passagerarfartygen.

OBS! Frakterna beräknas efter bruttovikt, hvilken torde utsättas å konnossementen. Rundresa från Linköping bantåg kl. 8.22 i. m. till Borensberg, vidare ångbåt till Vadstena (uppehåll en timma), åter i Linköping 5.18 e. m.

Järnvägens alternativa kombinerade kuponger gälla för resor med fartygen, dock med tilläggsavgift om soffplats åstundas. Rundresbiljetter, gällande från alla stationer vid kanal-linien, och med Sveabolagets fartyg rundt kusten, äfvensom dylika biljetter till och från Tyskland, säljas med betydlig rabatt.

Tur- och Returbiljetter säljas med 20 proc. rabatt mellan alla stationer, då sammanlagda biljettpriiset uppgår till minst 5 kr., gällande för återresa med hvilket som helst af Bolagets fartyg hela segeltionstiden.

OBS! Söndags- och Fredagsturerna från Stockholm direkt förbindelse till Medevi via Motala med ångf. FREY.

Table with columns for passenger fares (Passagerareavgifterna från Stockholm äro:) and telephone numbers (Telefoner i Stockholm, i Göteborg, i Norrköping).

321. STOCKHOLM (Riddarholmen)—JÖNKÖPING.

1912 års reseturer för

Ångbåts-Aktiebolaget Jönköping—Stockholms Passagerare- och Lastångare

Wilhelm Tham, Kapten F. Hellberg. Viktor Rydberg, Kapten A. E. Hellberg. Primus, Kapten A. E. Hedlund. Tyra, Kapten V. Forsberg.

Bland hamnarna vid Vettern anlöpa WILHELM THAM och PRIMUS Vadstena och Hjo. VIKTOR RYDBERG Hästholmen (Omberg) och Grenna, TYRA anlöper eventuellt Åskersund, Vadstena och Hjo, Hästholmen, Grenna, Åmmeberg, Hammar, Bastedalen, Råå, Medevi och andra Vetterns lastageplatser, då tillräckligt gods i god tid anmäles hos kommissionärerna å ändstationerna.

TURLISTA under Maj, Juni, Juli, Augusti, September och Oktober Månader.

Table with columns for stations (Från Stockholm, Från Jönköping) and departure times (Månd., Tisd., Onsd., Fred., Lörd.).

OBS! Wilhelm Tham och Primus anlöpa Vadstena, Hjo! Viktor Rydberg Hästholmen, Grenna.

Den nya ångaren Wilhelm Tham intager sina turer omkring den 15 Juni. Till dess upprätthålles dennes turer af ångaren Primus i hvars ställe ångaren Per Brahe är insatt. 20 proc. rabattas å tur- och returbiljetter med WILH. THAM, PRIMUS och VIKTOR RYDBERG, då sammanlagda biljettpriiset uppgår till minst 5 kr.; gällande för återresa mellan alla stationer och hela segeltionsåret med hvilket som helst af Bolagets fartyg. Järnvägens kombinerade biljetter gälla, med tilläggsavgift, för resor med fartygen. Anmälan om återresa på grund af returbiljett i Hytt eller Salong med WILH. THAM, VIKTOR RYDBERG och PRIMUS bör göras å utgångsstationen hos kommissionären 48 timmar före fartygets afgång. Från Statens och Halmstadsbanans stationer till ångbåtshamnen i Jönköping är mindre än 5 minuters promenadväg.

Stockholm—Jönköping—Åskersund.

Ångaren "TYRAS" reseturer 1912 meddelas af resp. kommissionärer.

Kommissionärer i Stockholm A.-B. Nyman & Schultz (Riddarholmen); Södertelje Gust. Ekbohm; Oxelösund Hr C. F. Wickström; Söderköping A. Almgren; Norrholm Joh. Carlsson; Berg Karl Fr. Larsson; Borensberg Waste Nilsson; Motala V. Kjellberg; Åskersund A. Zettervall; Vadstena E. Guldström; Hjo Åxe Andersson; Hästholmen Ludv. Hellström; Grenna B. Björkegren och i Jönköping Emil Andersson.

Stockholm—Kalmar

anlöpande Vestervik och Oscarshamn afg. Ångf. KALMARSUND IX. kapten Richard Julin.

Från Stockholm hvarje Lördag kl. 7 e. m. Kalmar Onsdagar kl. 6 f. m. Ankommer till Stockholm Torsdagar kl. 7 f. m. Till Borgholm, Stora Rör, Färjestaden, Mörbylånga, Degerhamn, Mönsterås och Bergkvara tecknas gods å direkta konnossement.

Tilläggsplats: Norra Blasieholmshamnen. (Midt för Musikaliska akademien.)

Rikstel. ombord 4507. A.-B. NYMAN & SCHULTZ, Skeppsbron 22. Rikst. 99 13, 635. Allm. tel. 241 00, 27 27.

Stockholm—Borgholm—Malmö.

(Köpenhamn via Malmö)

Table with columns for stations (Från Stockholm, Från Malmö) and departure times (Tisd., Onsd., Fred., Lörd., Sönd., Månd.).

©) Nynäshamn anlöpes fr. o. m. 1/2 t. o. m. 1/2.

Ingen förhöjning i bolagets ord. biljettpriiser för resa med järnväg via Nynäshamn, undantagandes för III klass, 1 kr. högre. Anslutning med färjorna till och från Köpenhamn.

Tilläggsplats: Norra Blasieholmshamnen. Närmare meddela och Biljetter försälja.

A.-B. NYMAN & SCHULTZ, Skeppsbron 22.

Rikstel. 635. Allm. tel. 27 27.

Godsexpeditionen: Norra Blasieholmsh. 5 A. För afgående gods: Riks. 99 13. Allm. 241 60. För ankommande gods: Riks. 29 14. Allm. 52 26.

267. Sveabol. Ångbåtslinier. Stockholm—Göteborg och vice versa.

Rundresbiljetter gällande hela segeltionen med rättighet att medföra Stockholms Rederi-Akt.-Bolag Sveas ångare EOLUS, BIRGER JARL, SYEA, KONUNG OSCAR, DROTNING SOFIA, SÖDRA SVERIGE, SKANDIA, HYPERION och RHEA yttre vägen samt Ångf.-Aktiebolaget Göta Kanals ångare CERUS, PALLAS, VENUS, B. von PLATEN, MOTALA STRÖM och JUNO kanalvägen, säljas till ett pris af kr. 55 i:a klass ombord å fartygen samt hos W. Larka, Skeppsbron 10, A.-B. Nyman & Schultz, Skeppsbron 22 och Hedberg & Strindberg, Riddarholmen 12.

Stockholm—Malmö—Köpenhamn.

Ångf. EOLUS, kapten Gustaf Brändt, afgår

Table with columns for stations (Fr. Stockholm, Fr. Köpenhamn) and departure times (fred. kl., lörd., sönd.).

Passande lägenhet till Borgholm via Kalmar.

Tilläggsplats: Norra Blasieholmshamnen.

A.-B. NYMAN & SCHULTZ, Skeppsbron 22. Riks tel. 635. Allm. tel. 27 27.

Godsexpeditionen: Norra Blasieholmshamnen 5 A. För ankommande gods: Riks. 29 14. Allm. 52 26. För afgående gods: Riks. 99 13. Allm. 241 60.

Stockholm—Norrköping—Köpenhamn

afgå alternerande ångfartygen

Table with columns for stations (Fr. Stockholm, Fr. Köpenhamn) and departure times (Tisd., Onsd., Fred., Lörd., Sönd., Månd.).

Ellida afgår den 30 Juli. Tilläggsplats: Norra Blasieholmshamnen.

A.-B. NYMAN & SCHULTZ, Skeppsbron 22. Riks tel. 635. Allm. tel. 27 27.

Godsexpeditionen: Norra Blasieholmshamnen 5 A. För ankommande gods: Riks. 29 14. Allm. 52 26. För afgående gods: Riks. 99 13. Allm. 241 60.

Forts.)

Till Strengnäs—Eskilstuna— (via Mälarebaden) Kungsör—Arboga

Anlöpande Stallarholmen och Kvikksund.

Ångf. MARIA I och PRINS CARL afgår alternerande:

Från Stockholm: Månd., Onsd. och Fred, 7:00 samt Sönd. Tisd. och Torsd. kl. 11:00.

Från Arboga: Tisd., Torsd. kl. 8:00 samt Månd., Onsd., Fred. och Lörd. kl. 8:15.

Vid aflämmandet af gods torde medtagas 3 konossement med utsatta bruttovikter.

Tilläggsplats: Riddarholmen. Rikstel. 11:25.

Vidare meddelar

Stockholms Transport- & Bogserings A.-B. Riks 6235. Allm. 3844.

Till Strömsholms Kanal, Hallstahammar, Surahammar, Virsbo, Fagersta, Smedjebacken m. fl. kanalstationer.

Från Stockholm (Riddarholmen): STIG Månd. kl. 4:00 e. m. TOMTE-MATTS Onsd. kl. 4:00 e. m. PIUS Fred. kl. 4:00 e. m.

Återvända från Smedjebacken: Onsd. kl. 1:30 e. m. Fred. kl. 1:30 e. m. Månd. kl. 1:30 e. m.

OBS! Ångfart. STIG och TOMTE-MATTS medtaga icke passagerare.

Obs! Å godsfraktsedlar skall bruttovikt vara angiven.

Rikstelefon till båtarne 11:25.

Vidare meddelar

Stockholms Transport- & Bogserings A.-B. Riks 6235. Allm. 3844.

Mälaren och Hjälmaren.

348. Stockholm (Riddarh.)—Örebro

ÖREBRO I, ÖREBRO II, ÖREBRO III, Kapt. A. W. Sjögren, Kapt. A. Roberg, Kapt. F. O. Ringvall.

under Juni, Juli och Augusti månader 1912 alternerande:

Table with columns for dates (Juni, Juli, Augusti) and departure times for Örebro I, Örebro III, and Örebro II.

Table with columns for dates (Juni, Juli, Augusti) and departure times for Örebro I, Örebro III, and Örebro II, including passenger and freight information.

Underrättelser:

Ångf. Örebro I och Örebro III stå under sommarterna på resorna till Stockholm i förbindelse med persontågen från Mjölby, Charlottenberg och Göteborg, som anlända till Örebro kl. 3:01 och 5:15 e. m., samt persontåg från Falun, Kopparberg, Linde och Nora, som ankomma kl. 1:00 och 5:02 e. m., och Örebro II med tåg från Töreboda och Motalaban, som anlända kl. 8:20 och 9:48 f. m., samt tåg från Svarta kl. 7:40 och 9:03 f. m. och tåg från Krylbo och Norrland kl. 8:20 och 11:23 f. m. På resorna från Stockholm stå ångf. Örebro I och Örebro III i förbindelse med persontågen till Värmland och Göteborg kl. 11:30 f. m. och 3:07 samt tåg å Svartåbanan kl. 1:00 och 6:12 e. m.; ångf. Örebro II med persontåg till Göteborg och Mjölby kl. 3:07 samt tåg å Svartåbanan kl. 1:00 och 6:12 e. m. Med tåg till Nora, Linde och Kopparberg, som afgår 4:27 e. m. samt till Krylbo kl. 6:27 e. m., stå alla fartygen i förbindelse.

Passagerarnas bagage transporteras kostnadsfritt från fartyget till och från Örebro järnvägsstation.

Tur- och returbiljetter emellan Stockholm och Örebro, gällande å alla ångfartygen, säljas ombord.

OBS! Under senare hälften af Augusti månad afgår ångf. Örebro I och Örebro III från Örebro kl. 4:00 e. m.

OBS! Allt frakttods skall vara nere minst en timme före fartygets afgång. Gods, som ankommer senare, medtages följande dag.

Table with columns: Passagerareafgifterna från Stockholm äro: Hytt Akterel. Damsal. För. Akter- För. Till Stallarholmen o. Strengnäs, Sundbyholm, Kvikksund, Kungsör, Grafudden, Notholmen, Låppe och Vinön, Björksundet, Essön, Örebro.

A.-B. NYMAN & SCHULTZ, Riddarh. 7. A. 2878. R. 1736

Stockholm—Odensbacken—Örebro

anlöpande Kungsör, Grafudden, Notholmen och Hjälmarhamnar.

Ångf. GUSTAF LAGERBJELKE

afgår från Stockholm Tisdagar kl. 6:00.

OBS! Lastar Måndagar och Tisdagar.

Tilläggsplats: Klara Strand.

A.-B. NYMAN & SCHULTZ, Rh. 7. Allm. 2878. Riks 1736.

363. Ångfartygs-A.-B. Gamla Svartsjölandets ångare. Stockholm—Nockeby.

Ångf. IDUN afgår Hvardagar:

från Stockholm kl. 7:30, 12:00, 3:30, 6:00 och 9:00 (lörd. kl. 9:00).

Nockeby kl. 6:15, 8:45, 2:00, 4:15 och 8:00.

Sön- och Helgdagar:

från Stockholm kl. 11:00, 3:00, 8:00 och 10:00.

Nockeby kl. 9:00, 2:00, 7:00 och 9:00.

OBS! Kungsholmstorg anlöpes.

Ångf. Nya Svartsjölandet afgår från Stockholm hv. sökendag kl. 4:00 anlöpande Herrhamn, Tappström, Lullehof, Hagaberg, Stjärnäs, Thureholm, Stockby, Stenhamra, Nora, Kungsberga, Slut.

Sön- och Helgdagar:

Från Stockholm kl. 9:00, återvänder på e. m.

Allm. Tel. till fartyget 18288.

Stockholm—Nockeby—Berghamn (Hesselby villastad)—Lennartsnäs.

Hvardagar från Stockholm:

9:00 ångf. VALBORG.

11:45 » SÄBYHOLM.

3:00 » VALBORG (forts. t. Lennartsnäs).

6:00 » IDUN.

7:15 » HILLERSJÖ.

Sön- o. Helgd. fr. Stockholm:

8:45 ångf. HILLERSJÖ direkt.

9:00 » VALBORG (forts. t. Lennartsnäs).

1:00 » SÄBYHOLM.

9:00 » VALBORG.

* Kungsholmstorg anlöpes.

Stockholm—Nockeby—Hillersjö—Svartsjö.

Hvardagar från Stockholm:

11:00 ångf. HILLERSJÖ.

3:15 » NYA HILLERSJÖ.

6:00 » IDUN (båtbyte vid Berghamn).

Sön- o. Helgd. fr. Stockholm:

9:15 ångf. NYA HILLERSJÖ.

8:45 » NYA HILLERSJÖ.

Hvardagar från Svartsjö:

6:00 ångf. NYA HILLERSJÖ.

3:00 » HILLERSJÖ.

6:15 » NYA HILLERSJÖ (båtbyte vid Berghamn).

Sön- o. Helgd. fr. Svartsjö:

6:00 ångf. NYA HILLERSJÖ.

6:00 » NYA HILLERSJÖ.

Sthlm—Nockeby—Fågelängen—Lunda

Ångf. SÄBYHOLM afgår Hvard. från Stockholm kl. 11:15

till Kumla och Skå-Edeby; kl. 5:15 till Fågelängen och Lunda;

Åter fr. Lunda kl. 5:45; fr. Kumla kl. 3:00.

Sön- och Helgdagar:

Fr. Stockholm kl. 9:00 till Skå-Edeby och Fågelängen; kl. 1:00 till Fågelängen och Lunda;

Åter fr. Fågelängen kl. 10:00; fr. Lunda kl. 7:45.

Stockholm—Ventholmen—Prestnibble—Ilända.

Ång. HILLERSJÖ afgår Hvardagar från Stockholm kl. 7:15;

åter fr. Ilända kl. 6:15.

Söndagar fr. Ilända kl. 6:00; fr. Stockholm kl. 10:15.

Stocholm—Säbyholm.

Hvardagar:

från Stockholm: kl. 9:00 Valborg (båtbyte vid Berghamn), kl. 3:00 Ekolsund (båtbyte vid Ormudden), kl. 3:00 Gunhild (via Tappström—Löten), kl. 6:00 Idun (båtbyte v. Berghamn).

från Säbyholm: kl. 4:00 (via Löten—Tappström) kl. 6:15 (båtbyte vid Ormudden), kl. 9:15 (» » Berghamn), kl. 5:00 (» » »)

Sön- och Helgdagar:

kl. 8:45 Hillersjö (båtbyte vid Ormudden), kl. 9:00 Gunhild (endast till Löten, icke Säbyholm), kl. 1:00 Gunhild (till Säbyholm).

kl. 4:00 Gunhild, kl. 7:15 (båtbyte vid Ormudden).

Stockholm—Eldgarn—Kalmarsand—Ekolsund

Ångaren EKOLSUND afgår:

från Stockholm hvardagar kl. 3:00. Återvänder Ekolsund kl. 3:15.

Sön- och Helgdagar:

Ångf. HILLERSJÖ fr. Stockholm kl. 8:45 till Kalmarsand och Hacksta-Råå; åter fr. Hacksta-Råå kl. 6:00; fr. Kalmarsand kl. 7:20.

Allm. Telefon till ångf. Ekolsund 1058.

OBS! Frakten betalas kontant vid godsets aflämnande ombord.

SALTSJÖN.

374. Stockholm—Brevik—Älfvik—Hustegaholm.

SOMMARTIDTABELL.

Ångfartygen BREVIK, BBEVIK II och ELFVIK afgår fr. o. m. Fredagen den 24 Maj.

Hvardagar:

Från Stockholm 6:15*, 7:00**, 10:00**, 11:00***, 1:00, 3:25**, 4:30**, 5:15, 6:15**, 8:00**, 10:20** och 11:20.

Från Brevik 6:00*, 8:00**, 9:00**, 10:30, 1:00**, 3:00*, 4:00, 5:15**, 6:00, 7:20*, 9:00** och 10:20**.

Från Hustegaholm 7:25**, 8:20*, 12:30**, 4:30**, 6:20* och 8:20**.

Sön- och helgdagar:

Från Stockholm 9:00**, 11:00***, 1:00, 3:25**, 4:30*, 5:15, 6:15*, 8:00**, 10:20** och 11:20.

Från Brevik 8:00**, 10:00**, 1:00**, 3:00*, 4:00, 5:15*, 6:00, 7:20*, 9:00* och 10:20**.

Från Hustegaholm 7:25**, 12:30**, 2:30* och 9:20**.

OBS! * Ångfart. Brevik II, ** Elfvik, öfriga turor Brevik. † Turen utsträcker till Hustegaholm.

OBS! Tilläggsplats: Strandvägen (midt för Artillerigatan).

59. Göteborg—Särö. Tidtabell gällande 1 Juni—31 Aug. 1912.

Table with columns for dates (Söndagar, Sön- och Helgdagar) and departure times for Göteborg—Särö 1, 2, 3, 4, 5, 6, 7, 8, 9, 10, 11, 12, 13, 14, 15, 16, 17, 18, 19, 20, 21, 22, 23, 24.

Särö—Göteborg. Tidtabell gällande 1 Juni—31 Aug. 1912.

Table with columns for dates (Söndagar, Sön- och Helgdagar) and departure times for Särö—Göteborg 1, 2, 3, 4, 5, 6, 7, 8, 9, 10, 11, 12, 13, 14, 15, 16, 17, 18, 19, 20, 21, 22, 23, 24.

Wisby

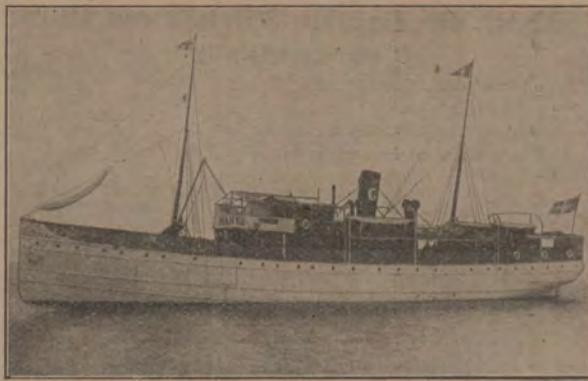

Wisby



Reseturer till Wisby

med

Ångfartygs-A.-B. Gotlands ångare

25 Juni—31 Augusti 1912.

Stockholm—Wisby.

Söndagar	S/S	Gute	kl. 6 ³⁰
Måndagar	»	Thjelvar	» 6 ³⁰
Tisdagar	»	Polhem	» 6 ³⁰
Onsdagar	»	Klintehamn	» 6 ³⁰
Torsdagar	»	Thjelvar	» 6 ³⁰
Fredagar	»	Polhem	» 6 ³⁰
Lördagar	»	Thjelvar	» 6 ³⁰

Ångf. THJELVAR går s. k. yttre vägen och lägger till vid Blasieholmen. Rikstelefon ombord **S5 21**.

Öfrigare ångare gå genom Södertelje kanal och lägga till vid Riddarholmen. Rikstelefon ombord **S5 22** och **S5 23**.

(Stockholm C.) Nynäshamn—Wisby.

Söndagar	S/S	Klintehamn	kl. 11 ⁰⁰ (tåg fr. Stockholms C. kl. 9 ²²)
Måndagar	»	Wisby	» 11 ¹⁵ (» » » » 9 ²⁴)
»	»	Hansa	» 11 ⁰⁰ (» » » » 9 ²²)
Tisdagar	»	Hansa	» 11 ⁰⁰ (» » » » 9 ²²)
Onsdagar	»	Hansa	» 11 ⁰⁰ (» » » » 9 ²²)
Torsdagar	»	Hansa	» 11 ⁰⁰ (» » » » 9 ²²)
Fredagar	»	Hansa	» 11 ⁰⁰ (» » » » 9 ²²)
Lördagar	»	Hansa	» 11 ⁰⁰ (» » » » 9 ²²)

Person- och godssamtrafik är inrättad mellan fastlandet och Gotlands Järvägar öfver Nynäshamn med direkta biljetter och pollettering af resgods.

Biljetter säljas hos fartygens kommissionär samt afgångsdagen efter kl. 5 e. m. vid Stockholms Central.

Norrköping—Wisby.

Onsdagar	S/S	Wisby	kl. 8 ⁰⁰
Lördagar	»	Wisby	» 8 ⁰⁰

Kalmar—Wisby.

Måndagar	S/S	Gotland	kl. 7 ³⁰
Tisdagar	»	Gotland	» 10 ⁰⁰
Torsdagar	»	Gotland	» 10 ⁰⁰
Lördagar	»	Gotland	» 7 ³⁰

Måndagar och Lördagar anlöpes Borholm, hvarifrån afgångstiden är 10⁰⁰.

Wisby—Stockholm.

Söndagar	S/S	Thjelvar	kl. 8 ³⁰
Måndagar	»	Klintehamn	» 8 ³⁰
Tisdagar	»	Thjelvar	» 8 ³⁰
Onsdagar	»	Polhem	» 8 ³⁰
Torsdagar	»	Gute	» 8 ³⁰
Fredagar	»	Thjelvar	» 8 ³⁰
Lördagar	»	Polhem	» 8 ³⁰

OBS! Onsdagen den 26 juni går ångf. POLHEM till Nynäshamn kl. 10⁰⁰. Torsdagen den 27 juni afgår ångf. POLHEM och GUTE kl. 8³⁰. THJELVAR går s. k. yttre vägen; öfriga ångarne genom Södertelje kanal.

Wisby—Nynäshamn (Stockholm C.)

Söndagar	S/S	Wisby	kl. 10 ⁰⁰ (ank. Stockholms C. kl. 8 ³⁵ eller 9 ⁴³)
Måndagar	»	Hansa	» 10 ¹⁵ (» » » » 7 ¹⁵)
Tisdagar	»	Hansa	» 10 ¹⁵ (» » » » 7 ¹⁵)
Onsdagar	»	Hansa	» 10 ¹⁵ (» » » » 7 ¹⁵)
Torsdagar	»	Hansa	» 10 ¹⁵ (» » » » 7 ¹⁵)
Fredagar	»	Hansa	» 10 ¹⁵ (» » » » 7 ¹⁵)
Lördagar	»	Hansa	» 10 ¹⁵ (» » » » 7 ¹⁵)
»	»	Klintehamn	» 10 ⁰⁰ (» » » » 8 ³⁵ eller 9 ⁴³)

Wisby—Norrköping.

Tisdagar	S/S	Wisby	kl. 8 ³⁰
Torsdagar	»	Wisby	» 8 ³⁰

Wisby—Kalmar.

Söndagar	S/S	Gotland	kl. 8 ³⁰
Tisdagar	»	Gotland	» 10 ⁰⁰
Onsdagar	»	Gotland	» 8 ³⁰
Fredagar	»	Gotland	» 8 ³⁰

Från Stockholm till Wisby, Fårösund, Slite, Katthammarsvik, Ljugarn, Ronehamn och Kappelshamn

afgår ångf. **GUTE** Söndagar kl. 6³⁰.

Från Stockholm till Wisby, Klintehamn och Burgsvik

afgår ångf. **KLINTEHAMN** Onsdagar kl. 6³⁰.

Närmare meddela fartygens Kommissionärer:

Stockholm **W. Larka** för ångf. THJELVAR och ångarne från Nynäs.
» **Hedborg & Strindberg** för öfriga ångare.
Södertelje **G. Ekbohm**.

Norrköping **A.-B. P. Janson & C:o**.
Kalmar **Sven Söderbergh & Bolin**.
Borgholm **E. G. Eriksson**.
Wisby **Ångf. A.-B. Gotlands Exp.**

Ångaren ENGELBREKT.

Table with 4 columns: Stationer, Dag-ligen, Stationer, Dag-ligen. Lists routes between Leksand, Orsa, Mora, Rättvik, and Ångermanälven.

Sollerön och Siljansnäs anlöpas. Midsommarafton: från Leksand 6:30, från Rättvik 8:10, från Mora 10:40 till Orsa: från Orsa 12:20, från Mora 1:30 direkt till Leksand och Insjön (Rättvik anlöpes icke). Obs.! Efter den 15 aug. från Mora 4:45, från Rättvik 7:15.

Stockholm—London. Genomgående biljetter via Göteborg—Thule-Linien försäljas i Stockholm & Centralstationen samt af Nordisk Resebureau. Resande å denna route medfölja det från Stockholm till Göteborg lördags middag kl. 12:30 afgående kurirtåget, hvarti särskild vagn till Göteborgs Hamn isättes med anslag Göteborg för Resande till England.

London—Stockholm. Genomgående biljetter via Thule-Linien—Göteborg säljas i London at The British & Northern Shipping Agency Ltd. 5, Lloyd's Avenue, Fenchurch Str. E. C. Resande anlända till Göteborg måndags förmiddag och fortsätta från Göteborg med kurirtåg måndags middag kl. 12:11 med ankomst till Stockholm måndags afton.

Resgods från Göteborg och Stockholm till London (och till Harwich för dem, som denna väg ämna sig till andra orter i England) polletteras i Göteborg i varuskjulet vid ångarens tilllägsplats, i Stockholm & Centralstationen, samt resgods till Göteborg och Stockholm från London & Liverpool Street Station. Privikt 25 kg., öfvervikt Göteborg—London Kr. 1:—, Stockholm—London Kr. 2:— per 10 kg.

Tullvisitation äger vid resa till London rum i Harwich, vid resa från London i Göteborg och Stockholm.

Under Oktober—April angöra bolagets Londonångare Tilbury istället för Harwich och befordras de resande då mellan Tilbury och Fenchurch Street Station medels bantåg (1 timmas resa) på bolagets bekostnad. Afgångstiderna för dessa månader fastställas senare.

Göteborg—Edinburgh

med de snabbgående, för passagerare bekvämt inredda ångfartygen "THORSTEN" och "BALDER" ev. andra ångare med afgång från Göteborg till Edinburgh hvarje fredag kl. 5 e. m. och från Edinburgh till Göteborg hvarje lördag vid högvatten. Ångarne afkänna och upptaga resande i Granton Harbour, Edinburghs hamnstad. Granton ligger intill Leith och 1 timmas järnvägsresa från Glasgow.

Table with 2 columns: Biljettpriser (incl. vivre) Göteborg—London och Göteborg—Edinburg. Lists prices for I, II, III classes.

För barn under 10 år half afgift. Genomgående biljetter Stockholm—London via Göteborg och Thule-Linien och vice versa:

Table with 2 columns: Biljettpriser till Göteborg och Edinburgh. Lists prices for I, II, III classes.

Returbiljetter gälla sex månader och för återresa å London eller Edinburgh. Returbiljetten till Granton-Linien måste för att gälla å London-Linien före afresan utbytas i Göteborg å bolagets kontor, i London hos bolagets agenter där. Hyttplats reserveras före köp af biljett. Däcks- eller enmanshytt i »Saga» 10/- extra per resa.

AGENTER:

i Stockholm: Nordisk Resebureau, Operahuset, i London: The British & Northern Shipping Agency Ltd 5, Lloyd's Avenue, Fenchurch Street, E. C. i Granton, Leith & Glasgow: Chr. Salvesen & Co. i Edinburgh: Thos. Cook & Son och I. & H. Lindsay. i Göteborg:

Ångfartygsaktiebol. Thule.

Kontor: Skeppsbron 5 & 6, Telefon 8096. Telegramadr.: »THULE». Speditioner ombesörjas!

445. Göteborg—Antwerpen.

Regulier förbindelse mellan dessa platser underhålls af Kungl. Post- Passagerarångarne OLOF VIJK, kapt. W. Furst, GÖTHA, kapt. M. Lundberg. med afgång från hvardera platsen hvarje Fredag, från Göteborg kl. 12:00 och från Antwerpen kl. 10:00.

Göteborg—Rouen—Håvre.

Regulier förbindelse mellan dessa platser underhålls af den för passagerare bekvämt inredda ångaren FLANDRIA, kapt. O. Dahlgren, med afgång från Göteborg och Havre ca hvar 3:dje vecka. Passagerare till Frankrike afstiga i Rouen; de från Frankrike påstiga i Havre. Pris i kl. Göteborg—Rouen eller Havre—Göteborg Fr. 100 inclusive vivre.

Närmare meddela: i Rouen Hr Jules Roy, i Havre Hr Bauin & Co. i Paris Hr A. Lenars, 15, Rue Bleue. Genomgående biljetter från de flesta järnvägsstationer i Sverige till Antwerpen, Bryssel, Paris etc. via Göteborg utställas af Nordisk Resebureau, Operahuset, Stockholm, och Nordisk Resebureau, Grand Hotel, Göteborg.

ÅNGBÅTSTURER som icke beröra Stockholm eller Göteborg.

450. Insjön—Leksand—Rättvik Mora—Orsa.

1 Juni—31 Augusti. Ångaren GUSTAF WASA. Stationer: Söcken-dagar, Sön- o. Helgd., Stationer, Söck- dagar, Sön- o. Helgd.

Table with 6 columns: Stationer, Söcken-dagar, Sön- o. Helgd., Stationer, Söck- dagar, Sön- o. Helgd. Lists routes between Mora, Orsa, Rättvik, Leksand, and Insjön.

Obs.! Den 18 och 25 Aug. anlöpes icke Rättvik på uppresan till Mora. Sollerön och Siljansnäs anlöpas.

453. Gefle—Luleå.

Table with 2 columns: Stations, Times. Lists routes between Gefle and Luleå via Umeå and Örnsköldsvik.

OBS.! Snabb och bekväm lägenhet Gefle—Luleå. För turister att beakta! Resande, som önska bese de natursköna elfvarne Ångermanelfven och Indalselfven, torde uppmärksamma, att lämpligaste tillfälle härtill erbjudes med ångaren »Gestrikland». »Gestrikland» anländer enligt turlista till Hernösand måndagar kl. 1:00, då resan kan omedelbart fortsättas till Sollefteå med ångaren »Sollefteå», som afgår kl. 3:00.

Billigaste och snabbaste lägenheten till Ångermanelfvens alla stationer t. o. m. Sollefteå. — Godset tecknas direkt mot billig genomfrakt. — Varorna omlastas i Hernösand samt inlastas omedelbart efter »Gestriklands» ankomst dit till ångare, som direkt angör stationernas kajer; således blifva varorna af kvarliggande hvarken i magasin eller på kaj, som eljest ofta är fallet vid omlastningar.

Tur- o. returbilj. säljas, gällande för hela seglatsstiden. Kommissionärer äro: i Gefle Oscar Esseen, i Söderhamn Linck & Co Eftertr., i Sandarne H. Hoel, i Hudiksvall J. E. Arndt, i Sundsvall Gust. Larssons Eftertr., i Hernösand Fr. Ramström, i Örnsköldsvik F. W. Nordemans Ångbåtscep., i Umeå J. A. Henriksson, i Skellefteå H. C. Klockhoff, i Piteå O. Berggren, i Luleå Larson & Lind.

467. Sundsvall—Haparanda.

Ångf. NORRLAND, kapt. J. G. Westman.

Table with 3 columns: Resor norrut, Juni, Juli. Lists routes between Sundsvall and Haparanda.

Rikstelefon ombord, Sundsvall 904. OBS.! Skuthamn och Båtskärsnäs anlöpas då tillräckligt gods anmäles.

Sundsvall—Kåge.

Ångf. ELIAS SEHLSTEDT, kapt. E. A. Öberg.

Table with 2 columns: Resor norrut, Juni—Juli. Lists routes between Sundsvall and Kåge.

Resor söderut: Från Kåge till Sundsvall 902 Tisd. 202 Onsd. 600 > 800 > 900 > 1200 > 1200 > 1200 > 1200 > 800 Torsd. 400 > 720 > OBS.! Rikstelefon ombord, Sundsvall 904.

470. Sundsvall—Hernösand—Ångermanälven—Sollefteå—Hernösand.

Ångf. STRÖMKARLEN afgår från Hernösand alla dagar kl. 7:50, Sollefteå Söckendagar kl. 3:00, Sön- och Helgd. kl. 5:00. Ångf. SOLLEFTEÅ afgår från Hernösand alla dagar kl. 3:00, Sollefteå alla dagar kl. 7:00.

Hernösand—Sundsvall—Hernösand.

Ångf. NYLAND afgår från Hernösand till Sundsvall alla dagar kl. 10:00, Sundsvall till Hernösand kl. 2:45. Ångf. TYNDERÖ afgår från Hernösand till Sundsvall kl. 6:00 och 2:00, Sundsvall till Hernösand kl. 10:00 och 6:00.

Turistled å Ströms vattudal (Ångermanälvens södra gren) till Norska gränsen och Norra Jämtlands fjälltrakter. T. o. m. den 15 Augusti.

Strömsund—Bågede—Gäddede.

Ångaren VIRGO afgår: Från Strömsund till Bågede: Söndagar kl. 3:00, Onsdagar kl. 7:00, Fredagar kl. 3:00. Från Bågede till Strömsund: Söndagar kl. 10:20, Onsdagar kl. 2:00, Lördagar kl. 7:00. Ångaren TURISTEN afgår: Från Bågede till Gäddede: Söndagar kl. 10:20, Onsdagar fr. 1 Juli kl. 2:30, Lördagar kl. 7:00. Från Gäddede till Strömsund: Söndagar kl. 10:20, Onsdagar fr. 1 Juli kl. 9:00, Fredagar kl. 5:00.

Ångslupen FROSTVIKEN afgår: T. o. m. den 31 Augusti.

Från Gäddede till Skogen: Söndagar kl. 5:00, Torsdagar kl. 9:00, Fredagar kl. 8:00. Från Skogen till Gäddede: Måndagar kl. 6:00, Torsdagar kl. 5:00, Lördagar kl. 2:00.

Biljettpriser å båtarne:

Fr. Strömsund till Bågede enk. bilj. 3 kr., t. o. ret. 4:50. Bågede till Gäddede... II kl. > 3 > > 4:50. d:o > d:o ... III > > 2 > > 3 kr. Gäddede till Skogen enk. bilj. 1:50. Tur- och returbiljetter gälla under 14 dagar. Resgods, 15 kg. o. under transporterats fritt öfver Bågede. Skjuts för resande tillhandahålles af kommissionären. Restauration finnes på båtarne, hvarjämte nyuppförd hotell finnes i Bågede. Obs.! Hållingsåfallet och Munsjöfallet kan beses på färden till Gäddede. Fr. Gäddede till norska gränsen 4 km. landsvägsfärd.

Turistled på Ångermanälvens södra gren. Helgum—Ramsele.

Ångaren PRIMUS afgår från Helgum kl. 8:45, från Utanede kl. 3:45. Ångaren RAMSELE afgår från Edselebro kl. 8:45 och 3:00, från Ramsele kl. 1:00 och 5:30. Bekväma åkdon för färden mellan Utanede och Edselebro finnes. Tåg afgår från Sollefteå kl. 4:20 och framkommer kl. 6:17 till Helgums järnvägsstation, hvarefter ångaren Primus, efter södra snälltågets ankomst från Stockholm, afgår kl. 8:45 uppför Faxälven samt återkommer till Helgum före snälltågets afgång till Stockholm kl. 8:25. Till Sollefteå afgår tåg kl. 9:21 från Helgum. Expresskjuts afgår alla dagar från Ramsele till Backe efter ångarens ankomst till Ramsele på e. m. Från Backe till Ramsele kl. 8:00 och inträffar i Ramsele före ångarens afgång kl. 1:00. Automobilskjuts till och från Strömsund erhålles efter tillstånd, telefon 36, Ramsele. Beställning om skjuts kan äfven göras hos befallhafvaren å ångaren Primus. God restauration finnes på ångaren PRIMUS. Fri spedition af fraktgods vid Utanede.

472. Norrlands sevärdaste turistled. Sundsvall—Indalselfven—Bispgården

trafikeras af kombinerade ångarne TURISTEN o. INDALEN samt motorbåten LIDEN. Från Sundsvall afgår TURISTEN söckendagar kl. 6:00, Sön- och helgdagar kl. 7:00. Genomgående biljetter Sundsvall—Utanede kr. 5:—, Skjuts Utanede—Bispgården (12 kilometer) kr. 2:— förutom bagage. Från Utanede afgår LIDEN alla dagar kl. 12 midd. inväntande med morgontågen till Bispgården, för Indalselfven distinerade resande: Säsong: 10 Juni—10 Augusti, möjligen längre beroende på vattenståndet i elfven. STYRELSEN.

473. Ångbåtsurer å Storsjön i Jämtland.

Från seglationens början till 15 Sept. går ångare hvarje dag kl. 4 e. m. till Berg och från Berg till Östersund kl. 6 f. m. Till Köfra Tisdag, Onsdag och Lördag kl. 3 e. m. Från Köfra till Östersund Onsdag, Fredag kl. 5:20 f. m. och Lördag kl. 8 e. m. Dessutom hvarje måndag från 27 Maj till och med 26 Aug. en turisttur till Berg från Östersund kl. 9:30 f. m., åter från Berg kl. 5 e. m. Denna tur rekommenderas som särskildt lämplig för dem, som vilja njuta utaf de vackra vyer som erbjudas efter denna färled. Och som uppehållet i Berg blir cirka 4 timma, så är det tillfälle att bese den väldiga 60 meter långa grottan och så den utomordentligt storslagna utsigten från tornet. Tur och retur 3 kr., familj öfver två personer 2:50. Till Fanbyn kl. 7 f. m. och 3:00 e. m. Åter till Östersund 8:15 f. m., 6 e. m. Lördagar två turor till Vålbacken. Söndagar kl. 12 midd. den vackra resan rundt Frösön, samt från 20 Juni t. o. m. 15 Aug. Torsdagar rundt Frösön kl. 12 midd. 2 timmars färd. Pris 75 öre. God restauration. Turistor finnes hos Turistföreningen i Stockholm. Seglatsföreningen.

477. Ytterby—Källvik—Vestervik—Helgenäs.

Från 1 Juni till 15 aug. afgår Ång. MARIA till Vestervik Från Ytterby brygga Onsdagar kl. 4:00, anlöpande Källvik Återvänder kl. 2:00. Från Källvik Fredagar kl. 7:00. Återvänder kl. 2:00. Från Helgenäs Lördagar kl. 5:22. Återvänder kl. 3:00. Närmare meddelar F. A. Fogelmark & Son.

478. Norrköping—Kalmar

och vice versa Ångt. ÖSTERN afgår: från Norrköping Tisdagar kl. 8:00 anl. Vestervik Onsdagsmorgnar, Oskarshamn och Borgholm Onsdagsmiddag med framkomst till Kalmar Onsdagar kl. 8:20. Kalmar Fredagar kl. 10:30 anl. Borgholm, Oskarshamn och Vestervik till Norrköping Lördagsmiddag under Juni, Juli, och Augusti anlöpes Källvik event. hvarje resa. Närmare meddelar Aktiebolaget P. Janson & Co.

Norrköping—Valdemarsvik.

Ångt. BORGHOLM afgår i anslutning till Vikbolandsbanans tåg, sålunda: Måndagar, Tisdagar, Onsdagar och Torsdagar. Tåg från Norrköping kl. 5:25 till Arkösund kl. 7:20 Borgholm från Sundhaken kl. 7:42 Sanden kl. 8:02 Hulvik kl. 8:16 Tjärholm kl. 8:32 Getterö kl. 10:12 till Gryt kl. 11:15 från Gryt kl. 5:20 till Getterö kl. 6:00 Tjärholm kl. 7:00 Hulvik kl. 7:15 Sanden kl. 7:45 Sundhaken kl. 8:00 till Arkösund kl. 9:00 Tåg från Norrköping kl. 9:45 till Norrköping kl. 11:45 Fredagar från Valdemarsvik kl. 3:00 till Norrköping kl. 4:00 Lördagar från Valdemarsvik kl. 2:00 till Norrköping kl. 2:20 anlöpande mellanliggande brygger. Närmare meddelar Aktiebolaget P. Janson & Co, Norrköping. Tel. 22, 26, 757.

479. Oskarshamn—Ölands och Smålands hamnar.

Ångfartyget JARL, kapten C. Nordström, afgår, såvida naturhinder ej möta, under Juni, Juli och Augusti månader: Måndagar: kl. 9:00 från Oskarshamn, kl. 11:00 från Byxelkrok, kl. 12:45 från Alfvidsjöbodan, kl. 1:45 från Sandviken till Oskarshamn. Tisdagar: kl. 1:00 från Oskarshamn, kl. 3:00 från Byxelkrok, kl. 4:15 från Alfvidsjöbodan, kl. 5:30 från Sandviken till Mönsterås. Onsdagar: kl. 5:22 från Mönsterås, kl. 6:30 från Vällö, kl. 8:00 från Påskallavik till Oskarshamn. Do kl. 3:00 från Oskarshamn, kl. 4:00 från Påskallavik, kl. 5:00 från Vällö till Borgholm. Torsdagar: kl. 5:22 från Borgholm, kl. 6:45 från Sandviken, kl. 7:50 från Alfvidsjöbodan, kl. 9:00 från Byxelkrok till Oskarshamn. Fredagar: kl. 5:22 från Oskarshamn, kl. 7:00 från Byxelkrok, kl. 8:15 från Alfvidsjöbodan, kl. 9:15 från Sandviken, kl. 12:15 från Borgholm till Kalmar. Lördagar: kl. 10:30 från Kalmar, kl. 1:00 från Borgholm till Oskarshamn. Obs.: Midsommardagen inställes ordinarie turen. Obs.: De tisdagar, då torgdagar inträffa vid Alfvidsjöbodan (Löttorp) eller Sandviken, afgår Ångf. Jarl från Oskarshamn kl. 5:22 till Alfvidsjöbodan eller Sandviken och återvänder därifrån kl. 1:00 till Oskarshamn samt afgår kl. 4:00 från Oskarshamn till Mönsterås. Torgdagar vid Alfvidsjöbodan (Löttorp) äro tisdagarna den 20 Augusti och 15 Oktober. Torgdagar vid Sandviken äro tisdagarna den 9 Juli och 10 September. Passagerare och fraktgodis medtagas. Eventuella förändringar förbehållas och tillkännagivas i Oskarshamns tidningar. Ångfartyget VIRING, kapten C. A. Kratz, afgår, såvida naturhinder ej möta, under Juni, Juli och Augusti månader: Måndagar: kl. 10:00 från Oskarshamn till Figeholm, kl. 12:00 från Figeholm till Oskarshamn. Tisdagar: kl. 5:22 från Oskarshamn, kl. 6:15 från Påskallavik (Vällö anlöpes eventuellt), kl. 8:45 från Tillingenabben, kl. 10:00 från Pataholm, kl. 12:00 från Borgholm till Kalmar. Onsdagar: kl. 10:30 från Kalmar, kl. 12:30 från Borgholm, kl. 2:00 från Pataholm, kl. 3:15 från Tillingenabben, kl. 5:30 från Vällö, kl. 6:22 från Påskallavik till Oskarshamn. Torsdagar: kl. 4:00 från Oskarshamn till Figeholm. Fredagar: kl. 6:30 från Figeholm till Oskarshamn, kl. 2:00 från Oskarshamn, kl. 3:30 från Figeholm till Lindnäs, Flivik eller Hälvik eventuellt Solstadström. Lördagar: kl. 5:22 från Solstadström till Blankaholm (Flivik eller Hälvik) och Lindnäs, kl. 6:15 från Lindnäs till Vestervik. Do kl. 2:00 från Vestervik till Lindnäs (Hälvik eller Flivik), Blankaholm och Solstadström, kl. 6:22 från Solstadström till Oskarshamn. Obs.: På resa till och från Vestervik lördagar anlöpes: Hälvik den 1, 15 och 29 Juni, 13 och 27 Juli, 10 och 24 Augusti. Flivik den 8 och 22 Juni, 6 och 20 Juli, 3, 17 och 31 Aug. Eventuella förändringar förbehållas och tillkännagivas i Oskarshamns tidningar. Närmare meddelar Gustaf Levin.

480. Kalmar—Färjestaden.

Ångt. KALMARSUND VI, kapten G. F. Appelin, afgår Söckendagar: Från Kalmar kl. 7:30, 11:30, 3:15 och 6:00. Färjestaden kl. 8:30, 12:30, 4:30 och 8:00. Sön- och Helgdagar: Från Kalmar kl. 7:30, 12:30, 5:00 och 7:00. Färjestaden kl. 8:30, 1:30, 6:22 och 8:00. Närmare meddelar Adolf Nilsson & Son.

Kalmar—Borgholm.

Ångt. KALMARSUND VII, kapten P. A. Jonsson, afgår alla söckendagar kl. 3:00 från Kalmar till Borgholm samt hvarje helgfri måndagsmorgon kl. 5:00 från Kalmar till Borgholm. Från Borgholm alla söckendagar kl. 7:15 f. m. utom onsdagar, då ångaren afgår kl. 7:30 f. m. från Borgholm till Kalmar samt alla lördagsafnar kl. 6:00 från Borgholm till Kalmar. Sön- och Helgdagar: Kl. 10:15 f. m. från Kalmar till Stora Rör och Borgholm. Kl. 6:15 e. m. från Borgholm till Stora Rör och Kalmar. Medtagande passagerare och fraktgodis. Närmare meddelar Adolf Nilsson & Son. (Forts.)

Kalmar—Mörbylånga—Degerhamn—Bergkvara.

Ångt. KALMARSUND VIII, kapten P. R. Pettersson, afgår Måndagar: Kl. 6:00 från Kalmar till Mörbylånga, kl. 8:00 från Mörbylånga till Kalmar. 3:00 från Kalmar till Mörbylånga, kl. 4:30 från Mörbylånga till Degerhamn. Tisdagar och Onsdagar: Kl. 5:22 från Degerhamn, kl. 8:00 från Mörbylånga till Kalmar. 3:00 från Kalmar, kl. 4:30 från Mörbylånga till Degerhamn. Torsdagar: Kl. 5:22 från Degerhamn, kl. 8:00 från Mörbylånga till Kalmar. 3:00 från Kalmar, kl. 4:30 från Mörbylånga till Degerhamn till Bergkvara. Fredagar: Kl. 4:00 från Bergkvara, kl. 5:22 från Degerhamn, kl. 8:00 från Mörbylånga till Kalmar. 3:00 från Kalmar, kl. 4:30 från Mörbylånga till Degerhamn. Lördagar: Kl. 5:22 från Degerhamn, kl. 8:00 från Mörbylånga till Kalmar. 3:00 från Kalmar till Mörbylånga, kl. 4:30 från Mörbylånga till Kalmar. Närmare meddelar Adolf Nilsson & Son.

483. Sjön Sommen.

Passagerareångaren CARL JOHAN, afgår: Måndagar och Torsdagar från Sommen kl. 8:00 till Tranås (kl. 9:30), Bålnäs, Sånna, Sikkult och Norra Vi, återvänder från Norra Vi (kl. 2:00) anlöpande Sånna, Bålnäs (kl. 4:00), Tranås kl. 6:00 till Sommen. Tisdagar (under Juni—31 aug.) från Sommen (kl. 8:00 till Torpa (kl. 10:00) (Brandnäs och Solvik event.) och Tranås, därifrån (kl. 5:00) till Torpa (Brandnäs och Solvik event.) samt åter till Tranås (kl. 8:30) och Sommen. Onsdagar (under Juni—31 Aug.) från Sommen (kl. 8:00 till Tranås (kl. 9:30) samt Asby därifrån kl. 2:00 till Tranås (kl. 4:00) och Sommen. Fredagar från Sommen (kl. 8:00 till Torpa (kl. 10:00) och Tranås därifrån kl. 1:00 till Bålnäs, Sånna, Norra Vi (kl. 5:00) Tranås (kl. 8:00) (under Juni, Juli och Augusti) samt Sommen. Lördagar från Sommen (kl. 8:00 till Tranås (kl. 9:30) och Asby, därifrån kl. 2:00 till Tranås (kl. 4:00) och Sommen. OBS.: Månd., Onsd., Torsd., Lörd. i förbindelse med tåg norr ut kl. 9:24. OBS.: På denna en af Sveriges mest natursköna mindre insjöar fästes resp. resandes och turistlers uppmärksamhet. OBS.: Tranås anlöpes på resor från Sommen Månd., Onsd., Torsd. och Lörd. kl. 9:30 samt Tisd. kl. 5:00 och Fred. 1:00. På resor till Sommen Månd. och Torsd. kl. 6:00 samt Onsd. och Lörd. kl. 4:00. Restauration ombord. Hotell i Sommen. Rikstelefon finnes.

534. Frykensäjarna.

Ångbåtsaktiebolaget Fryksdalens Post- och Passagerareångare SELMA LAGERLÖF och GÖSTA BERLING underhålla dagligen reguliera turer mellan Fryksta och Torsby enligt följande turlista: Under tiden 1 Maj—31 Maj samt 16—Aug.—30 Sept. Från Fryksta efter tågets ankomst kl. 9:45 Sunne ej före kl. 12:30 Till Torsby omkring kl. 4:00 Från Torsby kl. 9:00 Sunne ej före kl. 12:00 Till Fryksta före tågets afgång kl. 3:40 Under turistsäsongen 1 Juni—15 Augusti. Fr. Fryksta efter tågets ank. kl. 7:10, 1:45 Sunne ej före kl. 9:45, 4:15 Till Torsby omkring kl. 1:00, 6:22 Fr. Torsby kl. 6:00, 2:00 Sunne ej före kl. 8:30, 4:00 Till Fryksta före tågets afg. kl. 11:38, 7:22 OBS.: Mellanliggande postbryggarna: Ö. Emtervik, V. Emtervik, Rottneros, Stöpafors, V. Lysvik och Ö. Lysvik anlöpas. OBS.: Utmärkt restauration ombord. OBS.: Frykensäjarna äro en af Sveriges vackraste turistleder.

549. Motala—Vadstena—Medevi—Askersund.

Ångaren FREY, kapten P. A. Törnqvist, afgår fr. o. m. den 5 Juni t. o. m. den 16 Augusti 1912. Från Motala kl. 4:00 Passerar Vadstena kl. 5:00 Igelbäcken kl. 6:15 Lemunda kl. 6:45 Medevi kl. 7:15 Råå kl. 7:45 Forssa kl. 8:00 Aspa kl. 8:20 Bastedalen kl. 8:30 Hammar kl. 8:45 Ammeberg kl. 9:00 Ank. Askersund kl. 9:20 Månd. Onsd. Torsd. Fred. Lörd. 4:00 9:30 5:00 11:30 4:00 5:00 10:30 7:00 12:45 2:15 2:45 6:22 8:00 8:00 8:30 3:15 7:20 9:00 3:45 10:00 4:30 8:00 9:20 3:00 10:45 5:30 8:00 Från Askersund kl. 5:00 Passerar Ammeberg kl. 6:00 Hammar kl. 6:30 Bastedalen kl. 5:45 Aspa kl. 6:15 Igelbäcke kl. 7:00 Forssa kl. 7:00 Råå kl. 7:00 Medevi kl. 7:30 Lemunda kl. 8:00 Vadstena kl. 9:00 Ank. Motala kl. 11:00 Månd. Tisd. Onsd. Torsd. Lörd. 5:15 5:00 2:15 5:00 5:00 6:30 5:45 4:00 4:30 5:30 6:15 6:40 7:10 7:45 8:00 9:00 OBS.: Stora Sundet passeras hvarje resa. Ångaren står i förbindelse med tåget från och till Zinkgrufvan, torsdagar kl. 9:00 från Zinkgrufvan, kl. 3:00 från Ammeberg, Onsdagar och Torsdagar i förbindelse med tåg från och till Askersund. Kommissionärer äro: Motala: V. Kjellberg; Vadstena: E. Guldström; Ammeberg: A. Bjurström; Askersund: A. Settervall. Restauration ombord.

551. Östergötland—Västergötland.

I anslutning till tåg i Hästholmen och Hjo afgår dagligen bekvämt inredda passagerareångaren TRAFIK från Hästholmen Sön- och Helgd. kl. 11:05. Dagl. kl. 3:40, 7:20, anl. Hjo kl. 12:15. Från Hjo kl. 8:00, anl. 12:40, 5:05. anl. Hästholmen kl. 9:40, 1:00, 6:15. God restauration finnes ombord. Sön- och Helgdagar gälla enkla biljetter såsom tur- och retur

552. Kortaste sjöresa till Gotland. Westervik—Visby.

Passagerareångaren "Tjust" afgår under Maj—Augusti Fr. Vestervik till Visby Lördagar kl. 12:00. Visby till Vestervik Söndagar kl. 11:22.

553. Jönköping—Motala

anlöpande Visingsö, Grenna, Hjo, Hästholmen, Borghamn, Vadstena och vice versa. Ångaren MOTALA EXPRESS (Kapten J. LINDBERG.) SOMMARTURER från och med den 6 Juni till och med den 21 Augusti 1912.

I Jönköping står ångaren i förbindelse med såväl Statens som Enskilda järnvägarne; i Hjo, Hästholmen via Mjölby och Vadstena med Enskilda järnvägar; i Motala med Statens järnvägar via Hallsberg—Stockholm—Örebro—Krylbo och vice versa.

Table with multiple columns for Måndagar, Tisdagar, Onsdagar, Fredagar, Lördagar, and Enkel tur. Lists departure and arrival times for routes between Jönköping, Motala, Hästholmen, Borghamn, Vadstena, Grenna, and Hjo.

I Motala står ångaren i förbindelse med kanalångare på Göteborg och Stockholm.

Köpt enkel biljett till Hjo, Hästholmen, Borghamn, Vadstena, Motala och vice versa gäller från 6 Juni till 21 Aug. jämväl för återresa samma dag.

Resande, som önska bese de natursköna platserna Visingsö, Grenna, Hästholmen (Omberg, Alvastra), Hjo, Borghamn, Vadstena och Motala, kunna medfölja ångaren från Jönköping Måndagsturen kl. 8:45 till Visingsö, Grenna, Hästholmen (Omberg); Tisdagsturen kl. 8:45 till Visingsö, Grenna, Hästholmen (Omberg, Alvastra), Borghamn, Vadstena och Motala; Lördagsturen kl. 3:15 till Visingsö och Grenna samt från Motala Torsdagsturen kl. 7:00 till Vadstena, Borghamn, Hästholmen (Omberg, Alvastra), Grenna och Visingsö; Fredagsturen kl. 7:00 till Hjo, Grenna och Visingsö och vara åter samma dagar på aftonen, därvid enkel biljett gäller jämväl för återresa.

Biljettutbyte på träden Hjo och Hästholmen med ång. Trafik.

Resande på kombinerad biljett äga rättighet att när och hvar som helst afbryta färdens och därefter fortsätta resan. Järnvägens kombin. rundresbiljetter emottagas som likvid. Obs.: Samtrafik med Mjölby—Hästholmens järnväg.

Restauration finnes ombord. Middag serveras efter ångarens afgång från Jönköping.

Kommissionärer: i Jönköping Emil Andersson (tel. 60), i Grenna B. Björkengren (tel. 2), i Hjo Axel Andersson (tel. 44), i Hästholmen Ludv. Hellström, i Vadstena E. Guldström (tel. 5) och i Motala Victor Kjellberg (tel. 15).

Telefon direkt till fartyget i Jönköping 1059. STYRELSEN.

STOCKHOLMS REDERI-A.-B. SVEA

1912 års reseturer STOCKHOLM—NORRLAND och vice versa.

Alla ångare äro förstklassiga, snabbgående och för passagerare komfortabelt inrättade.

Stockholm—Sundsvall—Luleå—Haparanda och vice versa.

Ångfartygen **S. G. Hermelin**, **Luleå**, **Njord**, **Norra Sverige** och **Piteå**
 O. Malmgren Arv. Österberg W. Ericksson C. F. Wahlström P. G. Sjöblom

afgå alternerande under tiden MAJ—AUGUSTI

Norrut:				Söderut:			
Från Stockholm.....	Tisd. 6 ⁰⁰ e. m.	Torsd. 6 ⁰⁰ e. m.	Lördag 6 ⁰⁰ e. m.	Från Salmis (Haparanda)	Sönd. 3 ¹⁵ e. m.	Tisd. 3 ¹⁵ e. m.	Torsd. 3 ¹⁵ e. m.
> Gefle	—	Fred. 10 ⁰⁰ f. m.	—	> Karlsborg (Kalix)	> 8 ⁰⁰ >	> 8 ⁰⁰ >	> 8 ⁰⁰ >
> Sundsvall	Onsd. 5 ³⁰ >	> 11 ³⁰ e. m.	Sönd. 5 ³⁰ >	> Luleå	Månd. 9 ¹⁵ f. m.	Onsd. 9 ¹⁵ f. m.	Fred. 9 ¹⁵ f. m.
> Hernösand	> 10 ⁰⁰ >	—	> 10 ⁰⁰ >	> Piteå	> 3 ⁰⁰ e. m.	> 3 ⁰⁰ e. m.	> 3 ⁰⁰ e. m.
> Örnsköldsvik	—	Lörd. 10 ⁰⁰ f. m.	—	> Brännfors	> 6 ⁰⁰ >	—	—
> Holmsund	Torsd. 9 ⁰⁰ f. m.	> 6 ⁰⁰ e. m.	Månd. 9 ⁰⁰ f. m.	> Byske	—	Onsd. 6 ⁰⁰ >	—
> Kallviken	—	Sönd. 1 ⁰⁰ f. m.	—	> Käge	—	—	Fred. 8 ⁰⁰ >
> Ursviken (Skellefteå)	Torsd. 7 ⁰⁰ e. m.	> 8 ⁰⁰ >	Månd. 7 ⁰⁰ e. m.	> Ursviken (Skellefteå)	Månd. 11 ⁰⁰ >	Onsd. 10 ⁰⁰ >	> 11 ⁰⁰ >
> Käge	—	—	> 11 ⁰⁰ >	> Kallviken	—	Torsd. 2 ⁰⁰ f. m.	—
> Byske	—	Sönd. 1 ⁰⁰ e. m.	—	> Holmsund	Tisd. 8 ³⁰ f. m.	> 8 ³⁰ >	Lörd. 8 ³⁰ f. m.
> Brännfors	Torsd. 11 ⁰⁰ >	—	—	> Hernösand	> 6 ³⁰ e. m.	> 6 ³⁰ e. m.	> 6 ³⁰ e. m.
> Piteå	Fred. 8 ⁰⁰ f. m.	Sönd. 6 ⁰⁰ >	Tisd. 8 ⁰⁰ f. m.	> Sundsvall	> 11 ⁰⁰ >	> 11 ⁰⁰ >	> 11 ⁰⁰ >
> Luleå	> 5 ⁰⁰ e. m.	Månd. 9 ³⁰ f. m.	> 5 ⁰⁰ e. m.	Ank. Stockholm	Onsdag afton.	Freddag afton.	Söndag afton.
> Råneå	> 11 ⁰⁰ >	—	—				
> Töre	—	—	Tisd. 11 ⁰⁰ >				
> Karlsborg (Kalix)	Lörd. 4 ⁰⁰ f. m.	* —	Onsd. 4 ⁰⁰ f. m.				
Ank. Salmis (Haparanda).....	> förmiddag.	Månd. eftermidd.	> förmiddag.				

* Karlsborg anlöpes via Salmis
 > Båtarna afgå från Salmis efter Tärnans ankomst.

Obs.! Bureå anlöpes af Njord då tillräckligt fraktgods erhålles och vattenståndet tillåter.
 Örsviken > > lördagsbåt > > > >
 Skuthamn > > Luleå > > > >
 Seskarö > > Piteå > > > >
 Kalix kyrkostad anlöpes af Njord och Norra Sverige då vattenståndet tillåter.

Rikstelefon ombord i Stockholm: för ankommande båt 8545; för afgående båt 8546.

OBS.! Öfriga Norrländska hamnar anlöpas af alla fartygen då tillräckligt fraktgods erhålles.

OBS.! Dessa lägenheter lämpa sig att från Dundret vid Gellivara se Midnattssolen och de Svenska högfjällen tiden emellan den 5 Juni och 10 Juli. Bantåg afgå från Luleå till Gellivara dagligen.

Järnvägens kombinerade Turistbiljetter Stockholm—Gellivara
Kiruna
Riksgränsen
Morjärv gälla endast för Stockholm—Luleå och vice versa.

Fartygens tilläggingsställen äro vid Umeå, Sandvik, vid Skellefteå, Ursviken, vid Kalix, Karlsborg och vid Haparanda, Salmis, från hvilka ställen passagerare mot särskilda afgifter transporteras upp till städerna.

BILJETTER erhållas ombord och genom herr W. LARKA, Stockholm, Skeppsbron 10 samt NORDISKA RESEBYRÅN, Kungl. Operahuset

OBS.! Befälhafvaren bestämmer afgångstiden från alla stationer, med undantag af Stockholm; dock afgå ej fartygen före den i turistlistan bestämda tiden

Direktionerna förbehålla sig rätt att göra de förändringar i reseturerna som med anledning af förhållandena kunna blifva nödvändiga.

Fartygens kommissionärer äro: i Stockholm W. Larka, Skeppsbron 10; i Gefle Vict. Dryselius; i Sundsvall Gust. Larsons Eft., för Ångermanland och Hernösand H. O. B. Joachimson; i Hernösand F. Ramström; i Köpmanholmen J. Frånberg; i Örnsköldsvik F. W. Nordenans ångbåtexp.; i Nordmaling J. H. Odén; i Norrbyskärs J. P. Englund; i Umeå och i Sandvik J. A. Henriksson; i Ratan Nils Blomgren; i Sikeå G. W. Andersson; i Gumboda E. J. Boström; i Kallviken Konrad Öberg; i Bureå Wilh. Procopée; i Skellefteå H. C. Klockhoff; i Käge Jacob Nyström; i Byske E. Östlund; i Brännfors A. Högman; i Piteå E. A. Öqvists Eft.; i Skuthamn R. Löfgren; i Munksund H. Sundström; i Luleå Larsson & Lind; i Råneå A. Rånlund; i Törelors O. Axelsson; i Nederkalix Emil Lindgren; i Båtskärsnäs J. A. Zetterberg samt i Haparanda Sundström & Sipola.

Gods för Norrlandsångarne tecknas och förfrågningar besvaras i bolagets kiosk å Skeppsbron. Riks 2785. Allm. 2412.

HOTEL ANGLAIS

(STUREPLAN)

I:sta kl. Hotell, centralt och fritt läge

ALL MODERN KOMFORT

Moderata priser.

Populär

RESTAURANT & CAFÉ

välrekommenderadt kök.

ELEGANT FASTVÅNING

Förslag lämnas gärna.

K. LJUNGQVIST

Föret Direktör: Hotel Bristol, Köpenhamn.
 Continental, Ystad.

☞ Se Aktiebolaget

Stockholms Handelsbanks

annons på Statens Järnvägsbiljetter.

☞ Vänd på biljetten! ☞

Maison fondée 1815.

MESTREZAT & Co.

.. BORDEAUX. ..

Grands Vins de Bordeaux.

Abonnement: Chateau Latour, 1:er Grand
Cru 1906—1907—1908—1909.

Chateau Coutet Marquis de
Lur Saluces 1911—1912—1913.

Agents à Stockholm:

Mr. GEORGES KANT, 24 Gref Thuregatan.

Rikstel.
111 44.

Mr. H. TROILIUS, 5 Vasagatan.

Rikstel.
23 85.

Champagne

DELBECK & Co.,
• REIMS •

Hans Maj:t Konungens Hofleverantör
och tillika leverantör till:
Hennes Maj:t Änkedrottningen,
H. K. H. Kronprinsen,
H. K. H. Prins Wilhelm,
H. K. H. Prins Carl,
H. K. H. Prins Eugène,
H. K. H. Änkehertiginnan af Dalarne.

Serveras i *restaurantvagnarna*
och *ångfärjorna*, alla första
klass hotell och restauranter
i Sverige.



Generalagent:

Georg Kant, Stockholm

Rikstelefon 111 44.

24 Gref Thuregatan 24

Agent:

Hj. Troilius, Stockholm

Rikstelefon 23 85.

Bostaden Riks Ö. 307.

5 Vasagatan 5

Svenska Kurortsföreningen.

Båstads Hafsbad o. Kuranstalt

1 Juni—1 Sept.
Mildt, jämnt klimat, härligt läge, en af västkustens naturskönaste badorter. Läkare: Dr G. Krikortz, Sjukgymn. E. Granfeldt.

Loka vid Bergsl. järnv. Säs. 7 Juni—7 Aug. Terminsindeln. Rommat., hjärtfel., neurastheni. Berömda gyttebad jämte alla yanl. badf. Öfverläk.: Dr G. Rystedt, Sthlm.

Lysekil Klimatisk kur- o. rekreatiionsort. Utmärkta gytte-, kreuznacher-, half- o. hafsbad, sjukgymn., massage. Tidsenl. anläggning., bill. pris. Läk.: Prof. A. Wide, Sthlm.

Mörsils Sanatorium för bröstsjuka, Jämtland. Öppet året om. Ren, stark. fjäll-luft. 1:a kl. bord. Elektrisk belysn. Rikst. Öfverläk.: T. Horney, Mörsil.

Nynäs Hafsbad vid Nynäshamn, modern förstkl. sommar- och vinterkurort med fullst. vattenkuranstalt och alla mod. kurmedel. Läkare: Emil Zander och E. Frick.

Ramlösa 15 maj—1 sept. Järn- och alk. källa; gyttebad, Radiogenk., Spec. diät för sock-, gikt-, njursj. och afmagringskur. Läk.: Professor K. Petron och M. Ljungdahl, Lund.

Ronneby Brunn. Starkaste järnkällor; massage, ljus-, hafsbad, m. m. kallvattenkur, dietkur, radiumkur. Läk.: Prof. Gunnar Forsner, Uppsala. Enskildt praktiserar dr Rietz, dr Åberg, prof. Hensehen.

Ryds Brunn- o. Badanstalt, Sveriges äldsta kneippkuranstalt. Naturskönt läge. Barrskog o. insjöar. Lugnt o. stilla. Läk.: K. Lindeberg, Carlshamn.

Saltsjöbaden Sanatorium- och badanstalt Nylnärdadt Radiuminstitut. Rum från 1,50. Öfverläk.: Dr Olof Sandberg.

Strömstad Hafscuranstalt. Skyddadt läge. Mildt hafs-klim. Berömda gyttebad. Järnkälla. Säsong 1 Juni—15 Sept. Läk.: A. Berghel, Sthlm.

Söderköping Brunn och bad. Fullst. badkur. Nauheimerbad. Elektr. ljusb. Sjukgymn., mass. o. hetluftsbh. Utm. skogsproven. Enk. lefnadsätt. Läk.: R. Alimberg, Sthlm.

Södertelje Badinr. öppen året om. Nytt badhus och societetshus. Tvåmassageb., el. ljusb. Läk.: Axel Hellstenius, Sthlm. För mass. och gymn. dr N. Wennström, Sthlm.

Varberg Hafsbad och gyttebadanstalt. Bästa hafsbad, spec. gyttebad. Elektr. ljusb. Billiga afgifter. och lefnadsomkostnader. Läk.: Lifmed. Emil Jacobson, Sthlm.

Visby Varmbads- och Kneippkur-anst. Mildt ö-kl. Nytt Kneippbyn gnm spårväg förenad med staden! Hafsbad vid öppna stranden! Solb. med dusch i skogen! Läk.: K. Kallenberg, Sthlm.

Öregrund Hafsbad-anst. Härl., friskt läge. Goda o. bill. lefnadsförhåll. Lifliga ångbåtskommunikat., Gytte- & Nauheimerbad. Läk.: Viktor Huss, Öregrund.

Medicinska förfrågningar besvaras af resp. läkare och för närmare upplysningar hänvisas till den af Sv. Kurortsföreningen utgifna publikationen »Svenska bad- och kurorter» (tillgänglig i bokh. och till de olika kurorternas prospekt, som erhållas genom kamrerkontoren samt Svensk Bad- och Turisttidning och Svenska Turistföreningen, Stockholm.

ANGLAIS FÖRSTA KLASS HOTELL OCH RESTAURANT

Se annonsen sid. 17.

V. Larpa,

N. C. CARLSSON & Co ANGB.-EXP. EFTERTRÄDARE.

Ångbåtskommissionär.

Verkställer Speditioner och inkasseringar prompt och billigt.

10 Skeppsbron 10, Stockholm.

Telefonnummer: Allm. 22 50, Riks- 10 95. Privat 47 06, Kiosken Blasieh Allm. 52 26. Riks- 29 14.

HEDBERG & STRINDBERG

(f. d. C. O. STRINDBERG & Co)

Ångbåtsagentur & Speditionsaffär Riddarholmen 12, Stockholm.

Snabb expedition till lägsta beräkningar vid omlastning och förtullning af gods.

Telegramadress: ANGBÅTSKONTORET.

Telef.: Allm. 29 50. --- Riks 6 34.

A.-B. Olson & Wright

Stockholm - Skeppsbron 18

Riks-Tel. 673.

verkställer

Omlastningar och förtullningar fort och billigt.

A.-B. NYMAN & SCHULTZ

STOCKHOLM, Skeppsbron 22

Ångbåtskontor, Speditions- & Befraktningsaffär.

Rikstelefon: 4 98, 6 16, 6 35, 28 50, 28 57, 28 80.

Allm. tel.: 27 27, 26 67, 11 55.

Telegramadress: "NYMANS."

Agentur för:

Dagliga expressrouten STOCKHOLM—FINLAND—RYSSLAND året om via ÅBO.

Stockholms Rederaktiebolag Sveas linje STOCKHOLM—RIGA och WINDAU i samtrafik med svenska och ryska statsjärnvägarna.

Reguliera linjerna:

STOCKHOLM—HANGÖ—HELSINGFORS—St PETERSBURG;

STOCKHOLM—REVAL—St PETERSBURG—STOCKHOLM—NORRA FINLAND;

STOCKHOLM—MALMÖ—KÖPENHAMN; STOCKHOLM—GÖTEBORG—KRISTIANIA;

STOCKHOLM—HAMBURG; STOCKHOLM—SVERIGES ÖST- och VEST-KUST, MÅLARENS.

HJELMARENS, GÖTA KANALS och VETTERN 3 HAMNAR.

Aug. Lindholm, Stockholm.

Verkställer

omlastningar och förtullningar af gods

fort och billigt.

Agent för finska ångare.

In- och utväxlar utländska penningar.

Telegrafadress: 20. Rikstel. 33 31. Allm. 23 80.

Se Aktiebolaget Stockholms Handelsbanks annons på Statens Järnvägsbiljetter.

Vänd på biljetten!

Hos Generalstabens Litografiska Anstalt, Stockholm

och i samtliga boklädor i riket finnes att tillgå:

Generalstabens karta öfver Sverige

Skala 1 : 100,000.

88 blad utgifna i öfvertryck. Pris 50 öre pr blad.

Generalstabens karta öfver Norra Sverige

Skala 1 : 200,000.

64 blad utgifna i öfvertryck. Pris 75 öre pr blad.

Konceptkartor i ljustryck öfver delar af Norrland och mellersta Sverige

Skala 1 : 50,000 och 1 : 100,000.

103 blad utgifna. Pris 1 kr. pr blad.

Generalkarta öfver Sverige

i litografiskt öfvertryck. Skala 1 : 1,000,000.

Pris: Uppf. 12 kr. 1 exempl. 7 kr.

Post- och Järnvägskarta öfver Sverige,

inrutad och försedd med namnregister. Skala 1 : 800,000

Pris: uppf. i 2 delar 15 kr. 1 exemplar 10 kr.



RESMÖSSOR
RESULSTRAR
RESVÄSKOR
RESFILTAR
KOFFERTAR

Militär Ekiperings Akt.-B.
Kungl. Hofleverantör
Norrmalmsborg
STOCKHOLM

NORDISKA MUSEET.



Skansens portar öppna kl. 8 f. m.—10 e. m.

Å Lejonslätten

Kulturhistoriska samlingarna

öppna hvard. 11—4, sön- och helgdagar 1—4.

Lifrustkammaren fritt tillträde

Söndagar och Fredagar

Inträdesafgift: Mänd. 1 kr. öfriga dagar 50 öre.

Barn under 12 år half afgift.

Å Skansen

Kulturhistoriska samlingar

med fullständigt inredda allmogestugor

och andra byggnader från gångna tider.

Zoologisk trädgård.

Under sommaren:

Dagliga aftonkonserter.

Folkdanser eller ringlekar

utföras alla dagar utom. Mänd. af allmoge

och nationalkl. älda barn.

Servering å Högloftet och Bredablicks Kafé.
Under sommaren äfven i Idunshallen, Sagaliden
Balderlundan m. fl. ställen.

Inträdesafgift 50 öre. Barn under 12 år
half afgift, under 8 år fritt tillträde.

Nyheter i bokhandeln!

Berättelsebibliotek VII. MÄRKLIGA KVINNOÖDEN. Skildringar från olika tider och folk af Komminister B. WADSTRÖM. Häft. 1 kr., kart. 1,50, klotb. 2 kr.

Dal Kerstis Fader. Berättelse från Dalarne af O. W. A. Häft. 40 öre.

Skeppar Färdig. Berättelse från sjön af CARL FR. PETERSON. Häft. 75 öre, kart. 1 kr.

Den stackars lilla Patientia. Berättelse. Häft. 35 öre.

Bildhuggaren i Würzburg. Berättelse af E. SEIFERT. Häft. 20 öre.

Tvåkronan. Berättelse för de unga af MARGARETA LENK. Häft. 15 öre.

Johannes Falk. Berättelse. Från tyskan af E. WILLÉN. Häft. 15 öre.

För tron och lifvet I o. II. Vittnesbörd ur ordet och erfarenheten af Redaktör ANDERS ÅBERG. Hvardera delen häft. 1,75, kart. 2 kr., klotb. 2,50.

Hvart föras vi hän? Ett ord om gammal och modern kristendoms-åskådning af Pastor NILS HYLANDER. Häft. 60 öre, kart. 80 öre.

Patriarkerna Abraham, Isak och Jakob. En biblisk karaktärsstudie af Kyrkoherden Dr OSCAR BENSOW. Häft 30 öre.

Genom Eder förbön eller världsmissionen föremål för regelburden bön. Af Rektor JOH. RINMAN. Häft. 50 öre, kart. 75 öre, klotb. 1 kr.

Missionsstudiet och ledningen af missionsstudiekretsar af Rektor JOH. RINMAN. Häft. 25 öre.

Loulat med flera berättelser af HANNA SUNDSTRÖM. Missionskrift N:o 39. Häft. 25 öre.

Nils Stockfleth, Lapparnes apostel. Häft. 30 öre.

Evang. Fosterlands-Stiftelsens Förlags-Expedition, Stockholm 3.

Till AMERIKA o. CANADA

Stockholm-Newyork ca 9 $\frac{1}{2}$ dygn.

Största och snabbaste till Canada.

Megantic, Laurentic, Teutonic o. Canada.
Öfverträffade bekvämligheter.

Direkta biljetter från Stockholm med 10 olika postlinier via Tyskland och via England.

Till Sydamerika, Afrika och Australien med alla linier som gå dit. Illustrerade handböcker med engelsk språklära och kartor sändas fritt af

Ende Generalagenten i Stockholm

Grossh. A. Larsson-Orton, 24 Skeppsbron, Stockholm
Firma BRÖDERNA LARSSON & Co.

Tidnings-, Pappers- & Cigarraffären

10 Storkyrkobrinken 10, Stockholm,

rekommenderas i fräde resandes benägna hägkomst.

Vy-, Artist- och Fantasikort,

Utländska tidningar och Tidskrifter.

Ågrens Hotel och Pensionat

Stockholm, Klara Södra Kyrkogata 11.

2 min. väg från Centralstationen (invid Vasagatan).
Allm. tel. 79 17. R. t. 66 95. Märtha Bergstedt.

Hotel LULEÅ, Stockholm,

9 $\frac{1}{2}$, Klara Vestra Kyrkogata 9 $\frac{1}{2}$,

2 min. väg från Centralstationen. Rekommenderar sina
tysta, komfortabla rum från 1: 50 till högre pris.

OBS! Elektrisk belysning.

Rikstelefon 55 51.

OBS! Långa drickspengar.

Allm. Telefon 5 23.

Högaktningfullt A. Hammarin.

HOTELL KRONPRINSEN

DIREKTION:
CARL LÖFVANDER

STOCKHOLM

HOTELL KRONPRINSEN

HOTEL REGINA

Drottninggatan 42, Stockholm.
Nytt, modernt, komfortabelt.
Resanderum mot tyst, planterad gård.
Telegr. Telef. "REGINA".

Hvarje affärsman,

! som besöker Stockholm bör ovillkorligen göra ett besök hos Aktiebolaget Yggdrasil, Vasagatan 5, för att få tillfälle att göra bekantskap med de moderna kontorsmaskiner, särskildt **DIKTAFONEN**, som detta bolag för i marknaden. !

Kommer Ni ej till Stockholm, så skrif till bolaget med begäran om upplysningar.

Sveriges enda

platsanskaffningsbyrå utslutande för chaufförer och motorskötare är **Motortekniska Byrån, Kungsgatan 41, Stockholm.** A. T. 150 31. R. T. 89 63.

Dess

Chaufförskola

är också enastående i sitt slag i det dels nya moderna vagnar af standardtyp användas, dels ock undervisning bedrivs efter rationella grunder, så att hvarje elev efter slutad kurs icke endast kör säkert utan äfven har en grundlig kannedom om sin maskin.

BORE

Stiftadt 1888

DE FÖRSÄKRADES EGET OLYCKSFALLS-FÖRSÄKRINGS-BOLAG

Försäkrade 60,000 personer.

Hufvudkontor: STOCKHOLM.

Agenter antagas.

Aktiebolaget

Gustafsbergs Fabriks Intresenter, Gustafsberg,

tillverkar alla sorters Porslin enligt rikhaltigt priskurant såsom:

Bordsviser, äkta opak, granit och ordinära Kaffe- och Téserviser, äkta opak, granit och ordinära; Tvättviser, af många olika slag; samt en mångfald andra artiklar.

Dessutom tillverkas enligt särskilda priskuranter: Parian, Konst- och Lyxartiklar i helt hvitt eller dekoreradt porslin, äfvensom Majolika, Sgraffito, Lyster, Stengods etc. Sanitetsgods samt

Isolatorer och andra elektriska artiklar af porslin.

Profleger såväl vid Fabriken som i Utställningslokalen Kungsträdgårdsg. N:o 2 A, Stockholm.

ANTIKA MÖBLER SILVER PORSLIN m. m.

Sv. Konstsamlareföreningens Förs.-A.-B.

STOCKHOLM

Hamngatan 1 a (invid Berzelii park).

Saltsjöbaden.

30 minuter med järnväg från Stockholm

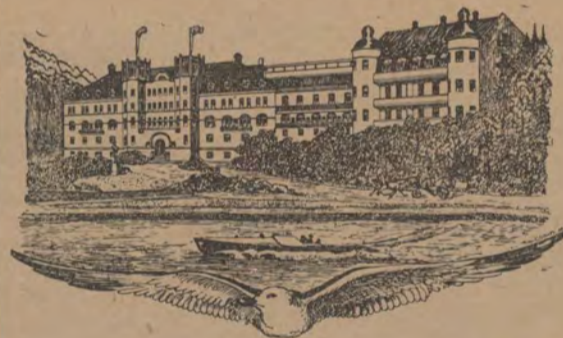

Grand hotell, Badanstalt och Sanatorium öppna hela året.

OBS! Under vintersäsongen billigare priser.

Begär prospekt.

Joh. Lundström & Co A.-Bol. STOCKHOLM.

(Etablerad 1867).

Lager af Stenkol, Cokes och Antracit.

Åtaga sig leveranser till Järnvägar, Ångbåtar, Maskinverkstäder och Bruk.

Kontor: Skeppsbron 18, 2 tr.

RIKSTEL. 427.

ALLM. TEL. 22 88.

OBS. Annonsen om sid. 14. Hôtel Continental.

Köp Klädningstyger

1 Brunkebergs Manufakturmagasin

Stockholm, 24 Brunkebergstorg.

Se annonsen sid. 17.

Använd D:r P. Håkansson's **SALUBRIN** Patenteradt, Giffrött, Antiseptiskt, Se annonsen sid. 12.

E. G. Tjäder & Son

Cigarr- och Tobakshandelsfirma

— Grundad 1803 —

STOCKHOLM.

Firmans cigarrer finnas i restaurangvagnarna.

STOCKHOLM.

i STOCKHOLM och staden inom broarna rekommenderas

Hotel Östergötland

(hörnet af Vesterlånggatan och Salvilgränd)

förenadt med

1:a kl. Restaurant & Café.

In- och utländska tidningar. Elektr. ljus o. Tel. i de flesta i rum.
Th. Lagerström.

OBS. Champagne Delbeck & Co. annons sid 8.

Freja-Magasinet

Specialaffär för Damartiklar
29 Drottninggatan 29
18 Humlegårdsgatan 18
STOCKHOLM.

Svenskt fabrikat

Eternit-Tak

Äro lätta, solida, eldsäkra, vattentäta och jämförelsevis billiga, kräva intet underhåll samt hafva ett förnämt och prydligt utseende. Öfver 400,000 kvm. upplagda i Sverige å alla slags byggnader. Eternitbolaget, 36 Vasagatan 36 STOCKHOLM. Rike 133 00. Allm. 89 69.

Surahammars Bruks A.-Bol.

(Post-, telegraf-, telefon- och järnvägsadress SURAHAMMAR)

tillverkar och försäljer:

Ångpanne-, fartygs- och cisternplåt.
Stålplåt till sågblad m. m.
Tackplåt och annan tunnplåt.
Pressad plåt, såsom ångpannebottnar, separator-kulor m. m.
Lokomotivhjul, järnväghjul och spårväghjul.
Hjulringar till lokomotiv-, järnvägs- och spårväghjul.
Smiden till järnvägsvagnar.
Bromsblock af »Glöckners stahlguss».
Axlar och maskinsmiderna alla slag.
Stålgjutgods och tackjärnsjutgods.
Valsadt rostjärn, bult- och nageljärn.
Lancashire-smältstycken. Tackjärn m. m.

J. Grundström.

Bankir-, Fond- och Vexelaffär.

Stockholm. Drottninggatan 9. Filial: Hamngatan 14.

Bureau de Change. Exchange Office,

Geldwechsel.

Filial: Södra Hamngatan 41, Göteborg.

§ Örvara Edra värdepapper hos
Stockholms Ensk. Banks
Notariatsafdelning
Lilla Nygatan 27.

Fr. V. Tunborg & Co

Modemagasin

38 Hamngatan, 1 tr., Stockholm.

Riks 47 46. Allm. 2 81.

N:o 46:te
Aktiebolaget STOCKHOLMS HANDELSBANK
Grundfond Kr. 21,000,000
Spedition och Anbudsrevision
IF O KLINGSTRÖM
Mälarenhadet
Vid Olympiska spelen