

Aktiebolaget STOCKHOLMS HANDELSBANK
Grundfond Kr. 21,000,000
Reservfond och andra till framtida förfogande
afsedda medel cirka " 24,000,000
Drifver alla slag af bankrörelse.

**Spedition och
Ångbåtsexpedition**
(Etablerad sedan 1852)

F. O. KLINGSTRÖM
LÜBECK och HAMBURG.

Original-Odhner-Räkneskinnen
Starkast af alla räkneskinnen, då materialet är svenskt. Profmaskiner tillhandahållas
kostnadsfritt hos **A.-B. HADAR SCHMIDT**, Representant för Sverige och Norge. Allm. 183 94.
Vasagatan 40, Stockholm.
Drifliga och respektable agenter antagas.

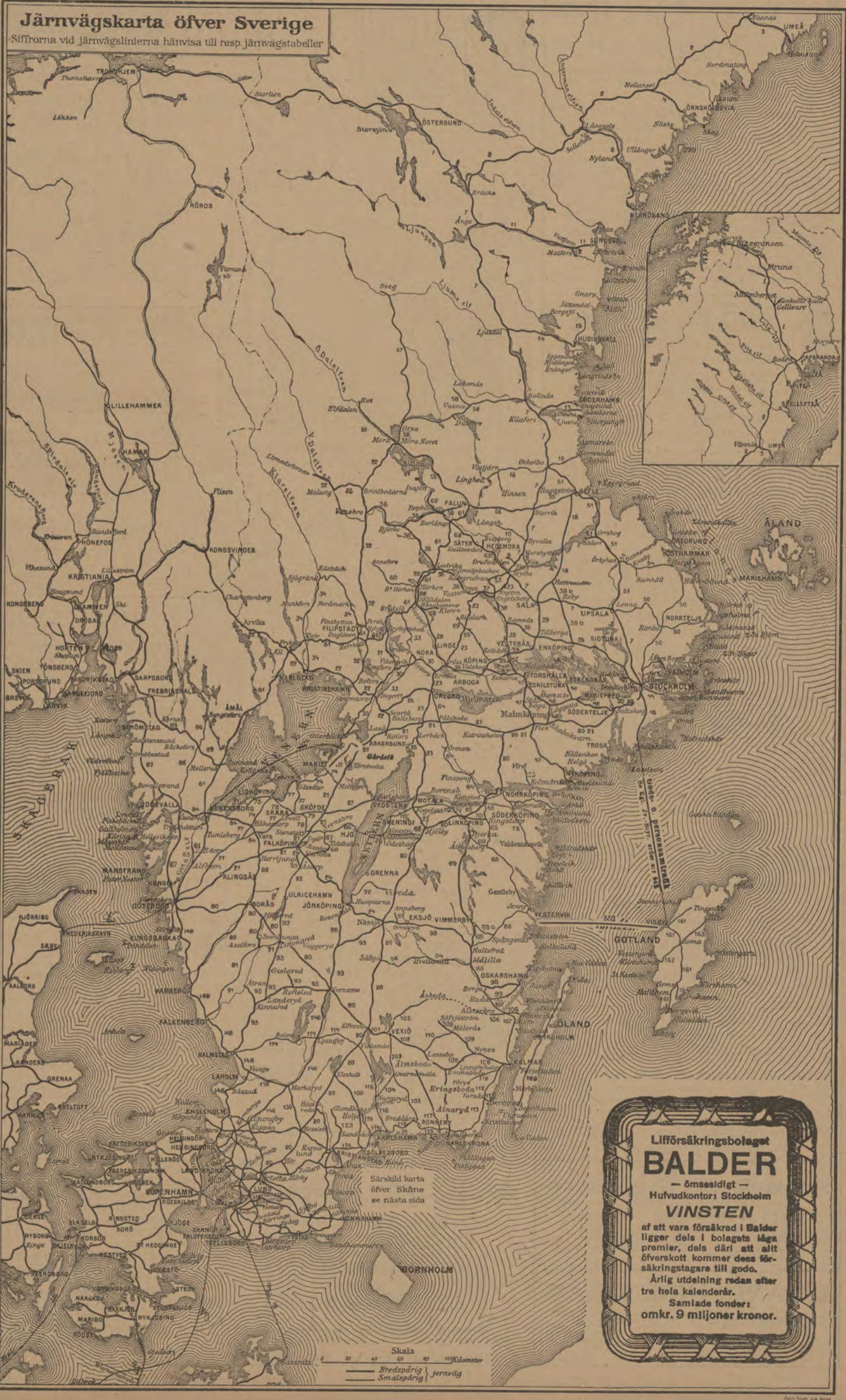

Liförsäkringsbolaget
BALDER
— ömsesidigt —
Hufvudkontor: Stockholm
VINSTEN
af att vara försäkrad i Balder
ligger dels i bolagets låga
premier, dels däri att allt
öferskott kommer dess för-
säkringstagare till godo.
Årlig utdelning redan efter
tre hela kalenderår.
Samlade fonder:
omkr. 9 miljoner kronor.

Om direkta biljetter till utlandet se sid. 7. ZONTAXOR M. M. se sid. 6.

Gör ett besök!

eller skrif efter katalog ifrån

Paul U. Bergströms A.-B.

Stockholm, Drottninggatan 74 & 76.

Hörnet af Kungsgatan.

Största specialaffär i Herrartiklar.

Alltid Nyheter!

Afdelningar för:

Finaste Herr-Skrädderi

efter Engelskt mönster.

Fullständig Herreklipping.

Specialité:

HATTAR. Alla sorters Underkläder. KEMBELS SKODON.

Reseffekter, Säng-, Res- och Häst-Filtar.

Eleganta och välgjorda **Herr-Kläder**

i högfinna och medelkvaliteer.

Kavaj-Kostymer fr. 25 Kr. **Öfver-Rockar** fr. 30 Kr.

till 70 Kr. till 100 Kr.

Sport- och Hvardags-Kostymer, Smoking-, Bonjour- och Frack-Kostymer, Ullstrar, Regnrockar, Sport-, Res- och Promenad-PÅLSAR.

Bättre Gosskläder i alla storlekar.

Förstklassiga prima varor! Billiga bestämda priser!



DUFF'S LIQUEUR WHISKY

MACLEARY, DUFF & Co., GLASGOW.

Generalagent

J. GRANGREN, Stockholm

Narvavägen 24 :: Rikstel. 5878.

AKTIEBOLAGET

Skandinaviska

Trädgårdinfabriken

TANGEN

pr STOCKHOLM

söker i utlandet energiska och för svensk export intresserade agenter och återförsäljare.

BEGÄR ALLTID

SVENSKT



Sveabadets simhallar.



Stockholm.

88 Sveavägen.

För alla

Handelsresande, turister, idrottsmän, jägare, är **Collan-Oljan** ovärderlig! Sultorna vara flera gånger längre, ofvanlädret blir mjukt, skorna absolut vattentäta. Finnes öfverallt. I parti endast hos

Collan-Olje-Fabriken, T. Olsen, Stockholm.

?? Hvarför sparar Ni inte??



MEJERIER

anläggas och monteras med bästa, modernaste och mest ekonomiska maskiner och redskap af

STEN ERICSSON'S EFTERTR.

VASAGATAN 3 - STOCKHOLM

Lager af alla slags mejeritensilier. Riks 30 30. Katalog på begäran. Allm. 4 19.

Aktiebol. NORDISKA KREDITBANKEN

DROTTNINGGATAN 1, STOCKHOLM.

Kapital kr. 5,000,000.

Reserver ,, 2,000,000.

Utfärdar

Resekreditiv

på alla större platser och turistorter öfver hela världen. Köper och säljer utländska mynt och sedlar.

Afdelningskontor:

Eskilstuna och Vaxholm.



Pensionat v. Roxendorff

Stockholm :: 12 Birgerjarlgatan 12, 1 tr.

REKOMMENDERAS.

Helinackordering, godt bord, ljusa, treffliga rum från Kr. 100:— pr mån. till högre pris. Måltidsgäster mottagas äfven i:a klass rum för resande.

Allm. Tel. 241,31.

Riks Tel. 120 55.

Ilexpressens

Emballeringar, transporter och flyttningar.

Ilexpressens bud äro de snabbaste.

Stockholm, 12 Mäster-Samuelsgatan.

Rikstel. 67 43, Allm. T. 6503 och 11686.

Tidnings-, Pappers- & Cigarraffären

10 Storkyrkobrinken 10, Stockholm,

rekommenderas i ärade resandes benägna högkomst.

Vy-, Artist- & Fantásikort,

största sortiment, billiga pris.

P. A. B. STOCKHOLMS PATENTBYRÅ
K. Y. ZACCO & E. H. BRUHN
Patentombud: Ingeniör E. Svanqvist. Ombesörjer uttagning af patent, registrering af varumärken, mönster eller modeller i alla länder. Utfört öfver 20,000 sådana uppdrag. Etabl. 1879. Tigr-adr: Invention. Tel. Riks. 382. Allm. 78 09.
VASAGATAN 7 - STOCKHOLM

Billströms

Hofblomsterhandel,

Stureplan 4, Stockholm,

rekommenderar sina välbundna, erkänt smakfulla

Begravningskransar.

De sällsyntaste och finaste blommor från egna växt-hus och trädgårdar.
Allm. Tel. 5739. Riks 1409.

Svenska Konstsamlaresföreningens

Försäljnings-Aktiebolag

Atager sig försäljning af enstaka konstföremål såväl som hela samlingar.

STOCKHOLM

Väpnaregatan 8 (huset Nr 1 Artillerig.)

Allm. Tel. 245 30. Rikstelefon 47 82.

Resande till Stockholm.

Tvätta och prätta Edra kostymer och dräkter hos **Stockholms Färgeri & Kem. Tvättanstalt.** Butiker för emottagning af gods i alla stadsdelar.
Allm. Tel. 14 96. Rikstel. 76 17.
Snabbaste expedition på platsen

GRAND PENSIONAT

Strandvägen 7 A, Stockholm.

Telefon-Riks: 3169; 2508. Allm.: 547, 873.
Telegramadr.: Dehpensionat.

G. U. Heurlin & Co

(K. E. Ringholm)

SKRÄDDERI-AFFÄR

Biblioteksgatan 6 o. 8,

Stockholm.



TURBINFABRIKEN, FINSHYTTAN.

Levererar alla slags vattenturbiner.

Ny tillverkning af ytterligt snabbgående typer.

Levereras billiga och goda **Regulatorer.**

Fabrikens arbetsledare, äldre vattenverksbyggare, lemnar på begäran råd och upplysningar

Egen profningsanstalt med direkt vattenmätning i reservoar

för bestämmande af turbinernas verkningsgrad.

P. L. ÅKERMAN & LUNDS Orgel Fabriks A.-B.

Kungl. Hofleverantör.

Allm. 86. Riks 26. SUNDBYBERG.

Kyrkorglar. Orgelharmonier. Högsta utmärkelser. Af sakkunnige lofordas ton. Förmånliga betalningsvillkor. Begär kostnadsförslag och prisuppgift.

A.-B. M. Færden

Specialité: Värmeledningar.



Riks Tel. 3433 Allm. Tel. 11980

Eriksbergsgatan 5 o. 7, Stockholm.

PATENT WALDEMAR BOMAN

Ingeniör

Medlem af Svenska Patentombudsforeningen

ROSENBAD 2 BYRÅ

STOCKHOLM.

Aktiebolaget Gustafsbergs Fabriks Intresenter,

Gustafsberg,

tillverkar alla sorters Porslin enligt rikhaltig priskurant, såsom:

Bordsviser, äkta opak, granit och ordinära; Kaffe- och Tésviser, äkta opak, granit och ordinära; Tvättviser, af många olika slag; samt en mångfald andra artiklar.

Dessutom tillverkas enligt särskilda priskuranter: Parian, Konst- och Lyxartiklar i helt hvitt eller dekoreradt porslin, äfvensom Majolika, Sgraffitto, Lyster, Stengods etc. Sanitetsgods samt Isolatorer och andra elektriska artiklar af porslin.

Proflager såväl vid Fabriken som i Utställningslokalen Kungsträdgårdsg. N:o 2 A, Stockholm.

REGISTER Å JÄRNVÄGS- OCH ÅNGBÅTSSTATIONER.

Feta siffror (1, 3, 5) hänvisa till järnvägstidtabellerna. Kursiva siffror (1, 3, 5) hänvisa till ångbåtsurer.

Att observera!

I tidtabellerna är namnen å utgångs- och slutstationer, Årven som föreningsstationer betecknade med fet stil. Namnen å stationer vid anslutande järnvägar Årven som betecknade med kursiv stil. De vid samma stationsnamn utsetta siffrorna hänvisa till den eller de tabeller, hvarst anslutande banors tågtider finnas fullständigt angifna.

Tiden fr. o. m. kl. 6:22 på afton till o. med 5:22 på morg. angifves med understreckna minutsiffror. Teckenförklaring. x betyder att tåg gör uppehåll, endast om resande finnes att upptaga eller aflämnas.

C. = Centralstation. B.s. = Bergslagsbanans station. O. = Östra station eller öfre station. S. = Södra station. W. = Västra station. N. = Nedre eller norra station. S.J. = Sveriges statsbanors station.

Table with 3 columns: Station name, Siffror, and Teckenförklaring. Includes stations like Abbotorp, Abisko, Abiskojokk, Aocklinga, Adolfsberg, etc.

Main railway schedule table with multiple columns for station names and corresponding numbers. Includes stations like Byringe, Byske, Byalla, Bygget, etc.

Almänna Lif - försäkringsbolaget. Strandvägen 5 A, Stockholm. Logo and company name.

Continuation of railway schedule table. Includes stations like Axelvold, Axelvold, Axelvold, Axelvold, etc.

Continuation of railway schedule table. Includes stations like Axelvold, Axelvold, Axelvold, Axelvold, etc.

Hotel, Pensionat, Rum för resande och Gästgivarvärdar Ggfv. i Sverige.

Large directory table listing hotels, pensions, and guest houses across Sweden. Includes names like Abborträsk, Adnanst, Alfheden, etc.

Stockholm & Malmö. Kreditauskünfte an allen Plätzen in Schweden mit dem Auslande. Legitimationskarten für Auskünfte bei allen swedischen Korrespondenten. Aktiebolaget för Soliditetssupplysningar.

Stockholm & Malmö. Kreditauskünfte an allen Plätzen in Schweden mit dem Auslande. Legitimationskarten für Auskünfte bei allen swedischen Korrespondenten.

Large alphabetical register table listing names and addresses across various Swedish regions like Helsingborg, Malmö, and Stockholm.

Aktiebolaget för Soliditetssupplyningar, Stockholm & Malmö. Post- & Telegrafadress: Soliditet.

Table listing hotels, pensions, and guest houses (Gästgivaregårdar) across Sweden, including locations like Göteborg, Helsingborg, and Stockholm.

Large alphabetical register table listing names and addresses across various Swedish municipalities, including Ronneby, Rosendala, Rönneby, and many others.

Advertisement for 'Allmänna Lif' insurance company, located at Strandvägen 5 A, Stockholm.

Stockholm grundad år 1784 - Storkyrkobrinken 11 - Pupilikassan, meddelar familjeförsörjare försäkring för pension åt efterlevande. Prospekt portofritt.

Forts. fr. sid. 4.

Hotel, Pensionat, Rum för resande och Gästgivaregård (Ggfv.) i Sverige.

Table listing hotels, pensions, and guest houses across Sweden, including locations like Långed, Långsele, Länna, Löderup, Malmö, and many others.

Statens järnvägars zontaxa.

Zontaxa B

Main table for Zontaxa A, Zontaxa B, and Zontaxa C, listing routes, distances, and fares.

Frivilt å resgods. Hvarje resand... utom innehafvare af parti- eller månadsbiljetter... Utträknad af biljettpris för resa, som endast berör statsbanorna...

Zontaxa D, Zontaxa E, Zontaxa F, Zontaxa G tables with route and fare information.

Belfrages Pensionat & Hotell 2 Brunkebergstorg 2 Stockholm. Advertisement for a pension and hotel.

Bestämmelser rörande befordring afresande. Statens Järnvägar. Biljett gäller tre månader, afstämplingsdagen inberäknad. Resan skall vara påbörjad samma dag som biljetten afstämplats...

utlandet kan vid resa från vagnens utgångsstation mot afgift af 25 öre... Månadsbiljetter för viss person försäljas till afgift af 90 öre pr km. i andra och 60 öre pr km. i tredje klass.

Zontaxa B continued, listing routes and fares.

Zontaxa H, Zontaxa J, Zontaxa K, Zontaxa M tables.

Zontaxa L, Zontaxa N tables.

genom hopläggning af afgifterna å de särskilda järnvägarna... OBS. Surahammars bruks A.-Bol. å omsl. 4:e sida.

Vertical text on the right margin, possibly a list of names or a sidebar.

Direkta biljetter till utlandet.

	Fr. Stockholms C.				Fr. Göteborg Bs				Fr. Norrköping			
	I kl.	II kl.	III kl.	Gäller dagar	I kl.	II kl.	III kl.	Gäller dagar	I kl.	II kl.	III kl.	Gäller dagar
Amsterdam	96,00	65,80	...	10
D:o tur och retur	185,10	126,40	...	60
D:o	110,20	72,00	...	10
D:o tur och retur	213,60	138,70	...	60
Antwerpen öfver Herbesthal	113,40	74,40	...	15
D:o tur och retur	226,40	148,30	...	45
D:o öfver Rosendaal	108,30	74,40	...	15
D:o tur och retur	210,70	143,20	...	45
Basel öfver Cöln	129,60	84,30	...	10
D:o öfver Frankfurt a. M.	124,80	81,20	...	10
D:o	125,20	82,00	...	10
Bremen	71,00	49,10	31,40	10	...	37,60	23,30	10
Bruxelles öfver Herbesthal	112,60	73,90	...	15	94,80	62,20	...	15
D:o tur och retur	224,80	147,30	...	45	189,10	123,90	...	45
D:o	122,80	79,60	...	15	108,80	69,60	...	15
D:o tur och retur	245,10	158,70	...	45	217,20	138,70	...	45
D:o öfver Rosendaal	111,60	76,50	...	15	15
D:o tur och retur	217,30	147,50	...	45	45
Cöln	94,40	62,80	...	10	10
Dresden	77,30	51,20	...	10	10
D:o öfver Herbesthal	102,80	67,20	...	10	...	56,10	...	10
D:o	107,30	68,50	...	10	10
Frankfurt a. M.	101,00	66,00	...	10	10
D:o	103,60	66,10	...	10	10
Greifswald öfver Sassnitz	...	34,10	22,10	10	10
Hannover	...	51,80	33,20	10	10
D:o	...	54,40	35,20	10	10
Hull öfver Göteborg o. Wilson-linjen	100,40	89,60
D:o tur och retur	182,20	160,00
Jena	81,40	53,80	34,00	10	67,60	44,00	28,00	10
Karlsbad	95,90	62,80	...	10	82,10	53,00	...	10
Karlsruhe	112,60	72,70	...	10	10
Kiel	52,80	36,30	28,40	10	...	24,80	15,30	5
Kristiania	37,60	23,80	15,85	10	28,90	18,80	12,50	10	33,60	21,40	14,25	10
D:o tur och retur	69,40	43,50	29,00	10	50,60	32,55	21,65	10
D:o öfver Ludvika-Kil	...	22,10	14,25	10	10
D:o	...	40,80	26,60	10	10
Köpenhamn öfver Helsingborg	41,60	25,10	16,50	10	21,60	13,10	8,50	10	33,60	20,30	13,30	10
D:o öfver Malmö	35,30	21,90	14,70	10	10	27,80	17,40	11,70	10
Lepzig	78,90	51,00	...	10	10
London öfver Vlissingen	126,40	86,30	...	30	108,80	74,70	...	30	118,90	81,70	...	30
D:o tur och retur	232,60	158,30	...	60	197,40	135,20	...	60	217,60	149,20	...	60
D:o	140,60	92,40	...	30	124,50	82,60	...	30	133,10	87,90	...	30
D:o tur och retur	261,10	170,60	...	60	228,90	150,90	...	60	246,20	161,60	...	60
D:o öfver Hoek v. Holland	126,40	86,30	...	30	108,80	74,70	...	30	118,90	81,70	...	30
D:o tur och retur	232,60	158,30	...	60	197,40	135,20	...	60	217,60	149,20	...	60
D:o	140,60	92,40	...	30	124,50	82,60	...	30	133,10	87,90	...	30
D:o tur och retur	261,10	170,60	...	60	228,90	150,90	...	60	246,20	161,60	...	60
D:o öfver Esbjerg-Harwich	88,80	67,85	...	15	70,20	55,75	...	15
D:o tur och retur	158,30	117,95	...	60	121,10	93,75	...	60
D:o	101,30	67,70	...	15	15
D:o öfver Göteborg-Parkeston	...	90,50
D:o tur och retur	184,00	112,30	...	6 m.	6 m.
Lübeck öfver Sassnitz el. Warnemünde	62,70	41,20	27,40	10	44,60	29,30	19,20	10
München	110,90	71,00	...	10	10
D:o	134,00	88,70	...	15	116,10	77,00	...	15	126,40	84,10	...	15
D:o tur och retur	252,10	167,90	...	45	216,50	144,60	...	45	237,00	158,80	...	45
D:o	144,10	94,40	...	15	130,10	84,40	...	15	136,50	89,50	...	15
D:o tur och retur	272,40	179,30	...	45	244,50	159,30	...	45	257,30	170,10	...	45
Rostock öfver Sassnitz el. Warnem.	52,80	35,30	23,20	10	34,30	22,70	14,60	10
Sassnitz öfver Malmö-Trelleborg	43,50	29,00	19,20	10	30,00	21,60	13,80	5
Stettin öfver Malmö-Trelleborg-Sassnitz	...	40,00	25,70	10	...	31,90	20,30	10	...	35,50	22,70	10
Stralsund öfver d:o d:o	...	32,40	20,90	10	...	24,30	15,50	5	...	28,00	17,90	10
Warnemünde	...	33,90	22,50	10	...	21,60	13,90	5
Wien via Dresden eller Breslau	124,90	80,20	...	10	111,20	70,40	...	10
Wiesbaden	103,60	68,20	...	10	...	80,60	56,70	10
D:o	106,20	67,80	...	10	...	92,40	58,00	10

* Utom till Hull säljas i Stockholm C. direkta biljetter, enkla och tur- och retur, öfver Göteborg och Wilson-linjen till ett flertal stationer i England, Skotland och Irland.

	Från Malmö				Gäller dagar		Från Malmö			
	I kl.	II kl.	III kl.	Gäller dagar			I kl.	II kl.	III kl.	Gäller dagar
Angermünde öfver Sassnitz	28,00	21,20	13,20	5	London öfver Vlissingen	92,50	65,70	...	30	
Barmen	57,00	40,00	25,30	10	D:o tur och retur	164,80	117,20	...	60	
Bergen a. Rügen öfver Sassnitz	13,10	11,70	7,10	5	D:o	109,20	73,20	...	30	
Bremen	38,00	28,00	17,60	5	D:o tur och retur	198,40	132,20	...	60	
D:o	60,00	40,00	26,10	10	D:o öfver Hoek v. Holland	92,50	65,70	...	30	
Cöln	60,00	42,30	26,70	10	D:o tur och retur	164,80	117,20	...	60	
D:o	74,50	48,40	31,50	10	D:o	109,20	73,20	...	30	
Dortmund	54,60	38,50	24,20	10	D:o tur och retur	198,40	132,20	...	60	
D:o	67,60	44,00	28,60	10	D:o öfver Esbjerg	45,00	47,45	...	15	
Dresden	45,90	31,00	...	10	D:o tur och retur	90,70	77,15	...	60	
Duisburg	56,60	39,80	25,00	10	Lübeck öfver Sassnitz el. Warnem.	28,80	20,70	13,60	5	
D:o	71,00	46,10	30,00	10	Paris	99,70	67,90	...	15	
Düsseldorf	58,10	40,80	25,70	10	D:o tur och retur	183,50	126,30	...	45	
Elsfeld	57,30	40,20	25,40	10	D:o	112,30	74,00	...	15	
Essen	55,60	39,20	24,70	10	D:o tur och retur	208,80	140,40	...	45	
D:o	69,70	45,30	29,50	10	Pasewalk öfver Sassnitz	24,20	18,80	11,50	5	
Frankfurt a. M.	67,20	45,50	28,80	10	Rostock öfver Warnemünde	18,50	14,10	9,00	5	
D:o	72,20	46,90	30,50	10	Sassnitz	11,00	10,20	6,20	5	
Greifswald öfver Sassnitz	17,80	14,00	9,00	5	Stettin öfver Sassnitz	26,90	20,50	12,70	5	
Halle a. S.	44,80	30,90	...	5	Stralsund öfver Sassnitz	15,20	12,00	7,90	5	
Hannover	42,80	31,20	19,40	10	Warnembek öfver Warnemünde	28,00	22,40	13,90	5	
D:o	50,80	35,20	22,00	10	Warnemünde öfver Warnemünde	17,00	13,00	8,40	5	
Jena	50,00	34,00	22,50	10	Wien	93,60	61,00	...	10	
Karlsbad	64,50	43,00	...	10	Wiesbaden	74,80	48,00	31,70	10	
Kiel	18,80	15,70	9,00	5						
Lepzig Pr. Stb.	55,50	39,10	...	10						
D:o	44,90	31,00	20,40	5						
Lepzig Bayr	45,60	31,40	20,70	5						

1) öfver Hamburg. 2) öfver Berlin. 3) öfver Hamburg eller Berlin. 4) öfver Köpenhamn.

Till Berlin (Stettiner Bahnhof).

Från:	Enkel biljett				Giltighetstid dagar	Från:	Enkel biljett			
	I kl. j. I pl. å.	II kl. j. I pl. å.	III kl. j. II pl. å.	Giltighetstid dagar			I kl. j. I pl. å.	II kl. j. I pl. å.	III kl. j. II pl. å.	Giltighetstid dagar
Allvesta	44,80	32,00	20,30	5	Linköping	54,80	37,90	24,30	10	
Eslof	35,40	25,90	16,80	5	Lund öfver Malmö	33,00	25,40	16,30	5	
Flen	59,50	40,90	26,30	10	D:o Svedala	31,70	24,80	15,40	5	
Göteborg, Bs	50,50	33,80	21,80	10	Malmö C.	32,00	24,40	15,80	5	
Halmstad	42,50	29,00	18,60	5	Mjölby	53,30	37,00	23,70	10	
Hälsingborg C.	37,30	27,80	18,00	5	Mulle öfver Höganäs	...	27,40	17,60	5	
Hälsingborg F.	33,60	23,50	14,80	5	Astorp	...	27,40	17,60	5	
Hälsingborg	39,20	28,00	18,10	5	Norrköping	56,80	39,20	25,10	10	
Jönköping	50,40	35,90	22,90	10	Norsholm	55,80	38,50	24,70	10	
Kalmar öfver Allvesta	...	38,80	24,80	10	Nässjö	40,30	34			

FRÖLÉENS BOKSKATT

Bästa och billigaste RESLEKTYR.

Endast 50 öre pr nr

Finnes att tillgå
i alla välordnade boklädor i Sverige och Finland,
i Sv. Pressbyråns Kiosker å större järnvägsstationer,
i alla bättre tidnings- och cigarraffärer.

- | | | |
|--|--|---|
| 3. De gyllene knifvarna. Äventyrsroman af Paul Féval. III. 2a uppl. | 20. Don Balaseo från Key West. Roman af Arch. Claver Gunter. Öfvers. | 34. Columba. En roman om korsikansk blodshämnd af Prosper Mérimée. |
| 4. Kärlek och Galvanoplastik. En utvald samling glada historier från skilda länder. Öfvers. 2a uppl. | 21. Dolda Makter. Skildringar från det hemlighetsfullas värld af Jules Lermina. Öfvers. 1a serien. | 35. Doris Smith. Roman af Elisabeth Kuylenstierna-Wenster. |
| 5. Smugglarens hemlighet. Novell af Frans Barret. Öfvers. III. 2a uppl. | 22. Gamla Gastar. Berättelse af Gustaf Janson. Svenskt original. | 36. En fattig ädligs historia. Roman af Octave Feuillet. |
| 6. Poste Restante. Amerikansk kriminalnovell af John Noddy. Öfvers. 2a uppl. | 23. En äktenskaphistoria. Roman af Jeanne Mairet. Öfvers. fr. franskan. | 37. Starkare än lifvet o. Ett samvetsäktenskap. Två nov. af Henning von Meled. |
| 7. Huru jag fick mig en hustru och andra berättelser af Fritz Reuter. Öfvers. Illustr. 2dra uppl. | 24. Beröende. Roman af Elisabeth Kuylenstierna-Wenster. Sv. original. Illustr. | 38. Sorgens gudbarn. Roman af Hermann Sudermann. Öfvers. |
| 8. Min brud från Söder. Roman af Arch. Claver Gunter. 2a uppl. | 25. Man och hustru emellan. Berättelser af Daniel Fallström. Sv. original. | 39. Lifvet vid tjugu år. Roman af Alexander Dumas d. y. Öfvers. |
| 10. Genom Europa efter en bulldogg. Studentminnen, historier och hugskott af Johan Levert. Sv. orig. | 26. Skylock vid floden. Detektivroman af Fergus W. Hume. Öfvers. fr. eng. | 40. Judarnas Rafael. Roman af L. von Sacher-Masoch. Öfvers. |
| 12. En Julberättelse o. Snyssan vid härden. Af Charles Dickens. | 27. I Sierra Nevada. Roman af Bret Harte. Öfvers. | 41. Som agnar för vinden. Romantiserad berättelse från det förstörda Messina. Af Astrid Ahnfeldt. Sv. original. |
| 15. Från mormors tid. Några händelser, upptecknade af Karina Nilsson. Sv. orig. Illustr. | 28. En ulf i färkläder och andra berättelser från skånska stugor af Henrik Wranér. | 42. Kvinnohjertan. Två noveller af Paul Heyse. Öfvers. |
| 16. Ungdom och kärlek. Roman af Pierre Loti. Öfvers. | 29. Dolda makter. Skildringar från det hemlighetsfullas värld af Jules Lermina. Öfvers. 2a serien. | 43. Mässingskålen. Spännande amerikansk detektivroman af Louis J. Vance. |
| 17. Den store okände. Detektivroman från Stockholmstrakten af Gustaf Rosengren. Svenskt original. | 30. Kärlek och pengar. Stockholmsroman från slutet af 1800-talet af Gustaf Bader. | 44. Vårt hjärta. Roman af Guy de Maupassant. Öfversättning. |
| 18. En underjordisk värld. Äventyrs-skildring af Frank Powell. Öfvers. | 31. Inbrottsjufvarnes klubb. af Henry A. Hering. Öfvers. Illustrerad. | 45. Romeo och Julia i byn. Roman af Gottfried Keller. |
| 19. En amerikansk grefvinna. Roman af Harrison Rhodes. Öfvers. | 32. Höglandsberättelser, af Peter Rosegger. Öfversättning. | 46. Vendetta. Två noveller af Honoré de Balzac. |
| | 33. Amerika-grefven. Humoristisk roman af Mark Twain. Öfversättning. | 47. Hans Höghet. Humoristisk berättelse af Fritz Reuter. Under förberedelse. |
| | | 48. Drömmen om lycka. Berättelse af Elisabeth Kuylenstierna-Wenster. |

Nr 1, 2, 9, 11, 13 och 14 äro slutsålda på förlaget.

Champagne Delbeck & Co, Reims

Kungl. Svensk Hofleverantör.

Generalagent: Georg Kant,
STOCKHOLM.
Rikstelefon 11144. Allm. tel. 6642.
Agent: H. Troilius,
STOCKHOLM, Vasag. 51V (hiss).
Rikst. 2385 kl. 12-2.
Östern. 307 kl. 8-9,30, 6-8.

Hasselbacken

Ungerska Magnatkapellet DOBESCH IMRE

konserterar under Middag, Afton och Söndagsförmiddagar.

Vinterrestauranten fullständigt renoverad. Festsalar och Salonger rekommenderas.

I. C. LANDELIUS

Strandvägen 7 A.
Rikst. tel. 1385. Allm. tel. 4763.

Kungl. Hofkonditor
STOCKHOLM.
Firman grundad år 1858.

Storkyrkobrinken 16.
Rikst. tel. 5338. Allm. tel. 2570.

Glacer, tårter, bakelser, konfektyrer, chokolad, kanderade frukter m. m. af yppersta kvalitet.
Tea-room samt servering af kaffe, chokolad, buljong, glace, vin, lemonad m. m.

Konditoripaviljong å Drottningholm 12 Maj-12 Okt.
Allm. tel. Drottningholm 34.

Blif medlem af: Svenska likbränningsföreningen

Rikstel. 112 01

STOCKHOLM

Allm. Tel. 247 74

Forts. fr. sid. 5.

Hotel, Pensionat, Rum för resande och Gästgivarvärdar (Ggfv.) i Sverige.

Stockholm, Hotel Fyris, se annons sid. 9.	Stockholm, Fröken Carlesons pensionat, se annons sid. 15.	Sunne, Hotel Sunne. Turisthotellet.	Trollhättan, Rum för resande. Trosa, Hotel.	Vedum, Ggfv.	Åmål, Järnvägshotellet.
Hotel Germania, se annons sid. 17.	Gyllenrams pensionat, se annons sid. 15.	Svalöf, Hotel.	Trösa, Hotel.	Veinge, Hotel Veinge.	Stadshotellet.
Gustaf Adolf, se annons sid. 13.	Hotel Blå Bandet, se annons sid. 15.	Svanesund, Ggfv.	Tråfvad, Rum för resande.	Vessigebo, Rum för Resande.	Rum för resande.
Anglais, se annons 8.	Hotel Blå Bandet, se annons sid. 15.	Svappavaara, Ggfv.	Trångsviken, Hotel Dalgård.	Virserum, Virserums hotel.	Järnvägshotellet.
Automat-Hot., se annons sid. 14.	Ahlin, se annons sid. 12.	Svedala, Järnvägshotellet.	Trälleborg, Stadshotellet.	Visby, Stadshotellet.	Hotel Gustaf.
Park Hotell, se annons sid. 13.	Roséns pensionat, se annons sid. 11.	Sveg, A. Hallvarssons hotel.	Tulleråsen, Ggfv.	Visingsö, Hotel Visingsö.	Höjer.
Hotel Luleå, se annons sid. 12.	Hedvig Johanssons privat-hot., se annons sid. 7.	Svärdsjö, Ggfv.	Tyringe, Hotel.	Vislanda, Joh. Lindahls hotel.	Nya Ggfv.
Kanan, se annons sid. 14.	Stockholms Hospits, se annons sid. 14.	Säfsjö, Hotel Olaf Russell.	Täby, Ggfv.	Vistakulle, Turisth. (sommarm.).	Privathotell.
Kronprinsen & annex, se annons sid. 15.	Elin Welins pensionat, se annons & omslagets 2dra sida.	Sävar, Ggfv. (Sävar).	Tännäs, Ggfv. (Valmäsen).	Vittangi, Ggfv.	Ann, Björkhagens pensionat.
Exelsior, se annons sid. 15.	Ägrens pensionat o. hotell, se annons omslagets 4de sida.	Säter, Hotel och Ggfv.	Tärnsjö, Rum för resande.	Vittsjö, Hotel.	Klacka pensionat.
Kung Carl, se annons sid. 17.	City-Hotell, se annons sid. 15.	Säter, Hotel och Ggfv.	Tällesjö, Ggfv. (1 km. Tällesjöholm).	Vollsjö, Hotel Svea.	Ann's fjällpensionat.
och Pensionat Nordstjernan, se annons sid. 10.	Pensionat Bertelskjöld, se annons sid. 19.	Söderfors, Hotel.	Töre, Ggfv.	Vretstorp, Hotel.	Ånåset, Ggfv.
Rydberg, se annons sid. 14.	Pensionat Dahl, se annons sid. 17.	Söderhamn, Stadshotellet.	Töreboda, Hotel.	Vrigstad, Ggfv.	Åre, Grand Hotel Åre.
Temperance, se annons sid. 15.	Värmländska pensionatet, se annons sid. 20.	Söderköping, Stadshotellet.	Uddebo, Rum för resande.	Vuollerim, Ggfv.	Hotel Åroskutan.
Stora Rosenbad, se annons sid. 18.	Privathem för resande, se annons sid. 19.	Södertälje, Stadshotellet.	Uddevalle, Grand Hotel.	Vånga, Ggfv.	Årjeng, Hotel Årjeng m. Ggfv.
Drott, se annons sid. 15.	Svecia, se annons sid. 13.	Södertälje, Stadshotellet.	Uppsala, Hotel Svea.	Vångersbo, Hotel och Ggfv.	Åsa station, Ggfv.
Victoria, se annons sid. 15.	Victoria, se annons sid. 13.	Södra Sandby, Hotel.	Uppsal, Hotel Svea.	Värnersborg, Hotel Anna Björk.	Åsheda, Hotel Kexholm.
Hellman, se annons sid. 12.	Stora Rör, Ggfv.	Södra Sandby, Hotel.	Uppsal, Hotel Svea.	Västervik, Stadshotellet.	Hotel Åsheda.
Bellman, se annons sid. 12.	Storlien, Järnvägshotell.	Södra Sandby, Hotel.	Uppsal, Hotel Svea.	Västervik, Stadshotellet.	Åstorp, Järnvägshotellet.
Savoy, se annons sid. 15.	Högfjällsanatoriet.	Södra Sandby, Hotel.	Uppsal, Hotel Svea.	Västervik, Stadshotellet.	Pensionat.
Centralhotellet, se annons sid. 17.	Storsund, Hotel.	Södra Sandby, Hotel.	Uppsal, Hotel Svea.	Västervik, Stadshotellet.	Ggfv.
Kruses pensionat o. hotell, se annons sid. 13.	Storvik, Järnvägshotellet.	Södra Sandby, Hotel.	Uppsal, Hotel Svea.	Västervik, Stadshotellet.	Ånåset, Ggfv.
Hotel och Pensionat Cosmopolite, se annons sid. 12.	Storvik, Järnvägshotellet.	Södra Sandby, Hotel.	Uppsal, Hotel Svea.	Västervik, Stadshotellet.	Åre, Grand Hotel Åre.
Hotel och Pensionat v. Platen, se annons sid. 13.	Storvik, Järnvägshotellet.	Södra Sandby, Hotel.	Uppsal, Hotel Svea.	Västervik, Stadshotellet.	Hotel Åroskutan.
Hotel och pensionat, se annons sid. 17.	Storvik, Järnvägshotellet.	Södra Sandby, Hotel.	Uppsal, Hotel Svea.	Västervik, Stadshotellet.	Hotel Åroskutan.
o. Pensionat Birger Jarl, se annons sid. 13.	Storvik, Järnvägshotellet.	Södra Sandby, Hotel.	Uppsal, Hotel Svea.	Västervik, Stadshotellet.	Hotel Åroskutan.
Hedbergs pensionat, se annons sid. 11.	Storvik, Järnvägshotellet.	Södra Sandby, Hotel.	Uppsal, Hotel Svea.	Västervik, Stadshotellet.	Hotel Åroskutan.
Hotel Horn, se annons sid. 11.	Storvik, Järnvägshotellet.	Södra Sandby, Hotel.	Uppsal, Hotel Svea.	Västervik, Stadshotellet.	Hotel Åroskutan.
La kl. Privathotell o. Pensionat, se annons sid. 15.	Storvik, Järnvägshotellet.	Södra Sandby, Hotel.	Uppsal, Hotel Svea.	Västervik, Stadshotellet.	Hotel Åroskutan.
La kl. Privathotell, se annons sid. 11.	Storvik, Järnvägshotellet.	Södra Sandby, Hotel.	Uppsal, Hotel Svea.	Västervik, Stadshotellet.	Hotel Åroskutan.
La kl. Privathotell, se annons sid. 11.	Storvik, Järnvägshotellet.	Södra Sandby, Hotel.	Uppsal, Hotel Svea.	Västervik, Stadshotellet.	Hotel Åroskutan.

Hotel ANGLAIS Stureplan, Moderna resanderum. Hemtrefligaste Matsal och Café samt Festväning.
Stockholm. Erkändt godt kök. A. Hellberg.

Swärds Pensionat

STOCKHOLM, Gåla Kungsholmsbrog. 46, 1 tr.

rekommenderar ärade resande väl möblerade och mattbelagda rum till de mest billiga priser.

OBS! 3 minuters väg från Centralstationen.

Betjäning möter vid alla tåg, inga drickspenningar.
R. T. 9775. Allm. Telefon 23487. Nils Swärd.

I STOCKHOLM

Vid Stockholmsbesök bör naturligtvis ej underlåtas att bevista en föreställning å »Nationalscenen» K. Dram. Teatern och samtidigt intaga middag eller supé å

Dramatiska Teaterns Restaurant,

hvilken under sin nya ledning tillvunnit sig allmän sympati och erkännande såsom matställe af första rang i förening med synnerligen humana priser. Särdeles komfortabla och hemtrefliga lokaler, samlingsplats för artister och konstnärer. Direkt förbindelse mellan Teatervestibulen och Restauranten. Elegant, intim festväning för beställningar.

Vördsamt
Hugo Jagare.
Fr. Hotel Kronprinsen.

Ny regim.

ÖREBRO KEX

är bästa reskost! Kexpaket å 10 eller 25 öre finnas i alla Statens Järnvägs restaurationsvagnar och på Restauranter vid Stockholms Central m. fl.

Aktiebolaget Örebro Kexfabrik.
Kungl. Hofleverantör.

Le Khédive

(ED. LAURENS), Alexandria.

Egyptens förnämsta Cigaret-Fabrik.

19 Grand Prix & Hedersdiplom.

Turister,

För de Turister som besöka Norrbotten och under instundande sommar kommer att resa turistleden Jörn—Åivaviken—Arjeplog—Jockvik—Norge, finnes nu Automobil att hyra Jörn—Åivaviken och torde härom vända sig till under-tecknad

Hjalmar Edholm, Arvidsjaur.
Telegrafadress EDHOLM.

1. Luleå—Riksgränsen (Narvik).

(Narvik) Riksgränsen—Luleå.

Billighetsresor till Stockholm se sidan 49.

Table with columns for station names (Fr. Luleå, Gammelstad, Sunderby, etc.), kilometers, and ticket prices for various classes (I, II, III).

Table with columns for station names (Fr. Riksgränsen, Vassijokk, Vassijauru, etc.), kilometers, and ticket prices for various classes.

3. Vännäs—Umeå.

Umeå—Vännäs.

Table with columns for station names (Fr. Stockholm C. 7, Luleå 1, 2, etc.), kilometers, and ticket prices.

Table with columns for station names (Fr. Umeå, Brännland, Spöland, etc.), kilometers, and ticket prices.

Gällivare—Malmberget.

Malmberget—Gällivare.

Table with columns for station names (Fr. Gällivare, Malmberget), kilometers, and ticket prices.

Table with columns for station names (Fr. Malmberget, Gällivare), kilometers, and ticket prices.

4. Mellansel—Örnsköldsvik.

Örnsköldsvik—Mellansel.

Table with columns for station names (Fr. Stockholm C. 7, 2, Luleå 1, 2, etc.), kilometers, and ticket prices.

Table with columns for station names (Fr. Örnsköldsvik, Öfersjöåla, Själevad, etc.), kilometers, and ticket prices.

2. Bräcke—Lappträsk. (Biljettpolis taxa A sid. 6.)

Lappträsk—Bräcke.

Table with columns for station names (Fr. Stockholm 1, Östersund 1, Sundsvall 1, 1, 1, etc.), kilometers, and ticket prices.

Table with columns for station names (Fr. Lappträsk, Bodträsk, Hvitvattnet, etc.), kilometers, and ticket prices.

5. Långsele—Sollefteå.

Sollefteå—Långsele.

Table with columns for station names (Fr. Stockholm 1, 2, Östersund 1, 2, Sundsvall 1, 1, 2, etc.), kilometers, and ticket prices.

Table with columns for station names (Fr. Härnösand 6, Sollefteå, Långsele, etc.), kilometers, and ticket prices.

Fr. Gällivare—Malmberget.

Malmberget—Gällivare.

Table with columns for station names (Fr. Gällivare, Malmberget), kilometers, and ticket prices.

Table with columns for station names (Fr. Malmberget, Gällivare), kilometers, and ticket prices.

6. Härnösand—Sollefteå.

Sollefteå—Härnösand.

Table with columns for station names (Fr. Härnösand—Sollefteå järnv., spår. 1.435, etc.), kilometers, and ticket prices.

Table with columns for station names (Fr. Sollefteå C. 7, 2, 5, Bräcke 2, 5, etc.), kilometers, and ticket prices.

Fr. Bräcke—Lappträsk.

Lappträsk—Bräcke.

Table with columns for station names (Fr. Bräcke, Gröttingen, Nyhem, etc.), kilometers, and ticket prices.

Table with columns for station names (Fr. Kiruna 1, Luleå 1, Fr. Boden, etc.), kilometers, and ticket prices.

Fr. Härnösand—Sollefteå.

Sollefteå—Härnösand.

Table with columns for station names (Fr. Härnösand, Ålandsbro, Grytjön, etc.), kilometers, and ticket prices.

Table with columns for station names (Fr. Sollefteå, Sollefteå läger, Multrä, etc.), kilometers, and ticket prices.

Fr. Bräcke—Lappträsk.

Lappträsk—Bräcke.

Table with columns for station names (Fr. Bräcke, Gröttingen, Nyhem, etc.), kilometers, and ticket prices.

Table with columns for station names (Fr. Kiruna 1, Luleå 1, Fr. Boden, etc.), kilometers, and ticket prices.

Fr. Härnösand—Sollefteå.

Sollefteå—Härnösand.

Table with columns for station names (Fr. Härnösand, Ålandsbro, Grytjön, etc.), kilometers, and ticket prices.

Table with columns for station names (Fr. Sollefteå, Sollefteå läger, Multrä, etc.), kilometers, and ticket prices.

Fr. Bräcke—Lappträsk.

Lappträsk—Bräcke.

Table with columns for station names (Fr. Bräcke, Gröttingen, Nyhem, etc.), kilometers, and ticket prices.

Table with columns for station names (Fr. Kiruna 1, Luleå 1, Fr. Boden, etc.), kilometers, and ticket prices.

Fr. Härnösand—Sollefteå.

Sollefteå—Härnösand.

Table with columns for station names (Fr. Härnösand, Ålandsbro, Grytjön, etc.), kilometers, and ticket prices.

Table with columns for station names (Fr. Sollefteå, Sollefteå läger, Multrä, etc.), kilometers, and ticket prices.

Fr. Bräcke—Lappträsk.

Lappträsk—Bräcke.

Table with columns for station names (Fr. Bräcke, Gröttingen, Nyhem, etc.), kilometers, and ticket prices.

Table with columns for station names (Fr. Kiruna 1, Luleå 1, Fr. Boden, etc.), kilometers, and ticket prices.

Fr. Härnösand—Sollefteå.

Sollefteå—Härnösand.

Table with columns for station names (Fr. Härnösand, Ålandsbro, Grytjön, etc.), kilometers, and ticket prices.

Table with columns for station names (Fr. Sollefteå, Sollefteå läger, Multrä, etc.), kilometers, and ticket prices.

Fr. Bräcke—Lappträsk.

Lappträsk—Bräcke.

Table with columns for station names (Fr. Bräcke, Gröttingen, Nyhem, etc.), kilometers, and ticket prices.

Table with columns for station names (Fr. Kiruna 1, Luleå 1, Fr. Boden, etc.), kilometers, and ticket prices.

Fr. Härnösand—Sollefteå.

Sollefteå—Härnösand.

Table with columns for station names (Fr. Härnösand, Ålandsbro, Grytjön, etc.), kilometers, and ticket prices.

Table with columns for station names (Fr. Sollefteå, Sollefteå läger, Multrä, etc.), kilometers, and ticket prices.

Fr. Bräcke—Lappträsk.

Lappträsk—Bräcke.

Table with columns for station names (Fr. Bräcke, Gröttingen, Nyhem, etc.), kilometers, and ticket prices.

Table with columns for station names (Fr. Kiruna 1, Luleå 1, Fr. Boden, etc.), kilometers, and ticket prices.

Fr. Härnösand—Sollefteå.

Sollefteå—Härnösand.

Table with columns for station names (Fr. Härnösand, Ålandsbro, Grytjön, etc.), kilometers, and ticket prices.

Table with columns for station names (Fr. Sollefteå, Sollefteå läger, Multrä, etc.), kilometers, and ticket prices.

Fr. Bräcke—Lappträsk.

Lappträsk—Bräcke.

Table with columns for station names (Fr. Bräcke, Gröttingen, Nyhem, etc.), kilometers, and ticket prices.

Table with columns for station names (Fr. Kiruna 1, Luleå 1, Fr. Boden, etc.), kilometers, and ticket prices.

Fr. Härnösand—Sollefteå.

Sollefteå—Härnösand.

Table with columns for station names (Fr. Härnösand, Ålandsbro, Grytjön, etc.), kilometers, and ticket prices.

Table with columns for station names (Fr. Sollefteå, Sollefteå läger, Multrä, etc.), kilometers, and ticket prices.

Fr. Bräcke—Lappträsk.

Lappträsk—Bräcke.

Table with columns for station names (Fr. Bräcke, Gröttingen, Nyhem, etc.), kilometers, and ticket prices.

Table with columns for station names (Fr. Kiruna 1, Luleå 1, Fr. Boden, etc.), kilometers, and ticket prices.

Fr. Härnösand—Sollefteå.

Sollefteå—Härnösand.

Table with columns for station names (Fr. Härnösand, Ålandsbro, Grytjön, etc.), kilometers, and ticket prices.

Table with columns for station names (Fr. Sollefteå, Sollefteå läger, Multrä, etc.), kilometers, and ticket prices.

Linderoths Urfabrik, TORN-UR, STATIONS-UR, ELEKTRISKA UR, VAKT-KONTROLL-UR. Transparenta Urtaflor. Försäljer Fick-Ur, Vagg-Ur, Res-Ur, m. m. 28 Drottningg., Stockholm.

GÖTEBORGS HANDELS- OCH SJÖFARTSTIONING. finnes hos tåguden och i kioskerna vid de större stationerna. Uppslaga 28.000 ex. Lördagar 52.000 ex.

Hôtel de Frankfurt, Allm. Tel. 23 68. 16 Skeppsbron 16, Stockholm. Rikstel. 21 62. Hotellet har det ypperligaste och sundaste läge i Stockholm vid de Norrlandska, Finska, Tyska samt Vinterpostgätarnes tilläggningsplats vid Skeppsbron med den härligaste utsikt över sjön, och tillhandahåller resande välmöblerade rum, såväl 1 som 2-3 trappor upp till mycket billiga priser och rekommenderas i resandes välvilliga hägkomst.

HOTELL FYRIS Tyst, Centralt läge. Elektriskt ljus. Rum från 1.50 till högre priser. Rikst. 3804. Allm. Tel. 213 64. 53 Drottninggatan 53, STOCKHOLM. Agnes Engblom.

Table with columns for station names (Fr. Stockholm C., Karlberg, Tomtebodan, Hagalund, etc.), kilometers, and ticket prices for various classes.

OBS! Champagne Delbeck & Co, annons sid. 8.

7. Stockholm—Storlien (Trondhjem).

(Trondhjem) Storlien—Stockholm.

Main table with multiple columns for routes, stations, and fares. Includes sub-sections for 'Lokaltåg Stockholm och Väsbys förs. sida.' and 'Billjettpreis enligt zontaxa, se tab. A sid. 6.'

Billjettpreis enligt zontaxa, se tab. A sid. 6.

Billighetsresor till Stockholm se sidan 49.

Billighetsresor till Stockholm se sidan 49.

8. Fors - Grufgården. Table with columns for station names (Garpenaerg-Fors järnväg, Fr. Fors, Asgarn, Garpenberg, Herrgården, Dala Finnhyttan, Till Grufgården) and fares.

Grufgården - Fors. Table with columns for station names (Garpenberg-Fors järnväg, Fr. Grufgården, Dala Finnhyttan, Herrgården, Garpenberg, Asgarn, Till Fors) and fares.

18. Gäfle - Gysinge - Sala. Table with columns for station names (Fr. Ockelbo, Sala-Gysinge-Gäfle järnv., Fr. Gäfle, Till Hagastrom, Fr. Hagastrom, Sveden, Mäckmyra, Överhärde, Rörberg, Främlingshem, Hedesunda, Smedsäng, Till Gysinge, Fr. Gysinge, Kjerstinbo, Tärnsjö, Råsho, Till Runhällen, Till Heby 38 b, Enköping 38 b, Fr. Runhällen, Fr. Jugansbo, Sala damm, Till Sala, Till Tillberga 39, Vesterås 39, 35, 47, Eskilstuna 39, 35, 47, Krybo 1, Stockholm C. 7, 35) and fares.

Sala - Gysinge - Gäfle. Table with columns for station names (Fr. Stockholm C. 35, 7, Krybo 1, Eskilstuna 47, 35, 39, Vesterås 35, 39, Tillberga 39) and fares.

9. Näs - Morshyttan. Table with columns for station names (Näs-Morshyttans järnv., spår. 0.891, Fr. Näs, Brodgrind, Vastanhe, Till Morshyttan, Till Stockholm C. 7, Gäfle) and fares.

Morshyttan - Näs. Table with columns for station names (Fr. Gäfle 55, 7, Stockholm C. 7, Näs-Morshyttans järnv., spår. 0.891, Fr. Morshyttan, Vastanhe, Brodgrind, Till Näs) and fares.

Byvalla - Långshyttan. Table with columns for station names (Fr. Stockholm C. 7, Gäfle 55, 7, Byvalla-Långshyttans J., spår. 0.891, Fr. Byvalla, Valla, Lerhyttan, Åsbo, Våltingen, Till Stjersund, Stjersund, Rörshyttan, Vesterby, Till Långshyttan) and fares.

Byvalla - Långshyttan. Table with columns for station names (Fr. Stockholm C. 7, Gäfle 55, 7, Byvalla-Långshyttans J., spår. 0.891, Fr. Byvalla, Valla, Lerhyttan, Åsbo, Våltingen, Till Stjersund, Stjersund, Rörshyttan, Vesterby, Till Långshyttan) and fares.

11. Ånge - Sundsvall. Table with columns for station names (Fr. Stockholm C. 7, Östersund 1, Luleå 1, 7, Sollefteå 5, 2, 7, Statens J., spår. 1.435, Fr. Ånge, Parteboda, Borgsjö, Erikslund, Johannisberg, Gullsta, Fränsta, Gatterån, Torpshammar, Viskan, Ede, Stöde, Lo, Nedansjö, Nedansjö, Hällsjö, Till Mattfors 12, Fr. Mattfors 12, Fr. Vattjom, Tävla, Grönången, Till Sundsvall Va., Sundsvall) and fares.

11. Ånge - Sundsvall. Text describing the route and fares, including a note about the direct train to Östersund.

Sundsvall - Ånge. Table with columns for station names (Statens J., spår. 1.435, Fr. Sundsvall, Sundsvall Va., Grönången, Tävla, Till Vattjom, Till Mattfors 12, Fr. Mattfors 12, Fr. Vattjom, Hällsjö, Nedansjö, Nedansjö, Lo, Stöde, Ede, Viskan, Torpshammar, Gatterån, Fränsta, Erikslund, Johannisberg, Borgsjö, Parteboda, Till Sollefteå 7, 2, 5, Luleå 1, Östersund 1, Stockholm 7) and fares.

Hôtel Bristol. Advertisement for Hotel Bristol, 23 Gamla Kungsholmsbrogatan 23, Stockholm. Includes a circular logo for Wilh. Harsen Stockholm and contact information.

12. Matfors - Vattjom. Table with columns for station names (Matfors-Vattjoms järnv., spår. 1.067, Fr. Matfors, Till Vattjom, Till Sundsvall 11, Ånge 11) and fares.

Vattjom - Matfors. Table with columns for station names (Fr. Ånge 11, Sundsvall 11, Matfors-Vattjoms järnv., spår. 1.067, Fr. Vattjom, Till Matfors) and fares.

Ett idealiskt medel för tändernas rationella vård är Stomatol Tand-Crème, som åstadkommer Bekvämt att medföra på resor. Includes an image of the Stomatol product.

GRAND HOTEL TRONDHJEM. Advertisement for Grand Hotel Trondhjem, Rekommenderas. Edv. Holte.

13. Kilafors - Söderhamn - Stugsund. Table with columns for station names (Fr. Stockholm C. 7, Statens järnvägar, spår. 1.435, Fr. Kilafors, Landa, Mobodarne, Bergvik, Mysse, Kinstaby, Söderala, Till Söderhamn Va., Söderhamn, Fr. Söderhamn, Till Stugsund, Till Stockholm C. 7) and fares.

Stugsund - Söderhamn - Kilafors. Table with columns for station names (Statens järnvägar, spår. 1.435, Fr. Stugsund, Till Söderhamn, Fr. Söderhamn, Söderhamn Va., Söderala, Kinstaby, Bergvik, Mysse, Mobodarne, Landa, Till Kilafors, Till Stockholm C. 7) and fares.

ROSÉNS PENSIONAT. Advertisement for Roséns Pensionat, Greffthuregatan 22, Stockholm. Smålandsgatan 28. Tyst och centralt läge. Includes an image of a bed.

Engelska Magasinet. Advertisement for Engelska Magasinet, Drottninggatan 31, Stockholm. Sänguppsättningar till särdeles moderata priser. Includes an image of a bed.

14. Ljusdal - Hudiksvall. Table with columns for station names (Fr. Stockholm C. 7, Statens järnv., spår. 1.435, Fr. Ljusdal, Hybo, Långbacka, Delsbo, Fredriksfors, Näsvisken, Forsa ångsäg, Forsa, Till Hudiksvall, Till Bergsjö 15) and fares.

Hudiksvall - Ljusdal. Table with columns for station names (Fr. Bergsjö 15, Statens järnv., spår. 1.435, Fr. Hudiksvall, Forsa, Forsa ångsäg, Näsvisken, Delsbo, Fredriksfors, Långbacka, Hybo, Till Ljusdal, Till Stockholm C. 7) and fares.

SVENSKA BOKTRYCKERI-AKTIEBOLAGET. Advertisement for Svenska Boktryckeri-Aktieförsamlingen, Klarabergsgatan 54, Stockholm. Facila priser, snabb leverans.

ROSENS PENSIONAT. Advertisement for Roséns Pensionat, Greffthuregatan 22, Stockholm. Smålandsgatan 28. Tyst och centralt läge.

15. Bergsjö - Hudiksvall. Table with columns for station names (Norra Helsinglands järnväg, spår. 0.891, Fr. Bergsjö, Högen, Hånick, Harmånget, Via, Rogsta, Hudiksvall Öa, Till Hudiksvall) and fares.

Hudiksvall - Bergsjö. Table with columns for station names (Norra Helsinglands järnväg, spår. 0.891, Fr. Hudiksvall, Hudiksvalls Öa, Rogsta, Via, Harmånget, Hånick, Högen, Till Bergsjö) and fares.

16. Linghed - Norrsundet. Table with columns for station names (Dala-Ockelbo-Norrsundets järnv., spår. 0.891, Fr. Linghed, Vintjern, Rysjön, La Björnsmossen, Sa Björnsmossen, Svartbäcken, Tallås, Jädrås, Brattfors, Vj Brak, Till Ockelbo, Gäfverånge, Östby, Vittersjö, Åbydal, Totra, Till Norrsundet) and fares.

ROSENS PENSIONAT. Advertisement for Roséns Pensionat, Greffthuregatan 22, Stockholm. Smålandsgatan 28. Tyst och centralt läge.

Hotel Horn. Advertisement for Hotel Horn, Stockholm, Malmorgsgatan 6. Centralt läge, straxt invid Gust. Adf. torg. Comfortabelt inredda, ljusa och trevliga rum från 2 kr. till högre pris. Elektrisk belysning. Rumtelefoner. Vördsamt C. J. Karlson. RiKS 56 50. Allm. 44 45.

20 a. Stockholm—Malmö—Trällebörg—Sassnits (Biljettpris zontaxa A sid. 6.)

Table with columns for stations (e.g., Stockholm S., Liljeholmen, Älrsjö, Huddinge, Tullinge, Tumba, Uttran, Rönninge, Tegelsta, Till Saltskog, Till Södertälje, etc.) and rows for different train services and fares. Includes a 'Billighetsresor till Stockholm' box.

Att observera vid läsandet af vidstående tabell.

Mellan Stockholm-Gnesta gå dessutom en hel del andra tåg. Fullständig tidtabell för dessa se tabell 21 a sid. 16.

Att resande endast få afståga tåget. Att resande endast få påståga tåget.

Söckendagar. Sön- och Helgd. S. o. H. 4/6-7/8.

Direkta tåg: Stockholm-Malmö i N. 1, 7, 11, 301. Direkta vagnar: Stockholm-Alfvesta i N. 51 o. 421; Stockholm-Karlshamn i N. 11; Stockholm-Trällebörg i N. 1 o. 7; Stockholm-Linköping i N. 93/501/831; Stockholm-Mjölby i N. 53/413; Stockholm-Norrköping i N. 55/413; Karlshamn-Jönköping i N. 415; Kristianst.-Malmö i N. 309, 337 o. 313. Direkta vagnar mellan Stockholm och Berlin via Trällebörg-Sassnitz framföras sålunda: 1 tågen I och 7 direkta I, II och III klass sittvagnar samt I o. II kl. vagnar, hvilka gå såsom sofvagnar i tåg I mellan Stockholm o. Malmö samt i tåg 7 mellan Malmö och Berlin. Från Malmö framgår kombinerad I och II kl. sofvagn och I (om dagen), II III klass sittvagn till Hamburg i tågen I och 7, hvar för resande till Hamburg endast behöfva byta vagn en gång, antingen i Malmö eller under färden Malmö-Stralsund. Ann. Ofvannämnda I II III klass vagn till Hamburg insättes först i början på juni. Intilldess framföres I II klass sitt- och sofvagn. Restaurationsvagn medföljer tåg 7 för I, II, III klass passagerare.

Obs.! Ranklinie framför ett tåg betyder, att I och II klass sofvagnar medföras. Stockholm-Trällebörg i N. 1; Stockholm-Malmö i N. 11; Stockholm-Alfvesta i N. 301; Stockholm-Karlshamn i N. 11.

Medför ej personvagnar den 17/6, 18/7, 19/8, 19/9.



Hotel Continental Stockholm midt emot Centralstationen. Hj. Tornblad.

HOTEL BELLMAN Stockholms billigaste 1:sta klass, fint möblerade rum från 1: 50 till högre pris. 6 Klara Norra Kyrkogata 6. 3 minuter från Centralen. - Rikts 9188. Vaktmästare möter vid tåg.

HOTEL HELLMAN Bryggaregatan 5, Stockholm. Propra och tysta rum till billiga priser. Enkelrum från 1: 75 till högre priser. OBS.! Centraluppvärmning. Inga drickspengar. Ny innehafvare: AUGUSTA JOHNSON. Förut inneh. af Stadshuset i Västerås.

HOTEL AHLIN STOCKHOLM 20 KLARA NORRA KYRKO GATA 20 (3 minuters väg från Centralstation). Väl möblerade rum från 1 kr. till högre pris. Allm. Telefon 201 18. Rikts 7195. C. Ahlin.

Advertisement for 'Rak-Crème "RAKIN"'. Includes an illustration of a man shaving and text describing the product's benefits for skin care.

Första Klass Privathôtel 8 Birger Jarlsgatan 8 (Stockholms förnämsta gata). Moderata priser. Telefon i alla rummen. Rikts. 44 01, 72 59. - Allm. 125 39. Edla Carlsson.

Cosmopolite Hôtel & Pensionat, 32 Skepparegatan 32, (nära Strandvägen) Stockholm. Alla nutida bekvämligheter. Värmeledning. Hiss. Badrum. Elektriskt ljus. Ram fr. kr. 2.-. Helpension fr. kr. 125. On parle français. English spoken. Man spricht deutsch. Rikstelefon 78 55. Allm. Telefon 99 55.

Privat hem för resande i godt ordentligt hem. Tre min. från Centralstationen. Moderat pris. 14 Bryggaregatan 2 & 3 tr. STOCKHOLM. Allm. Tel. 66 64. I. P. Gröndahl.

HOTEL LULEÅ, Stockholm, 9 1/2 Klara Vestra Kyrkogata 9 1/2 - 2 min. väg från Centralstationen. Rekommenderar sina tysta, komfortabla rum fr. 1: 50 till högre pris. Rikstelefon 55 51. OBS.! Inga drickspengar. Allm. Telefon 5 23. Högaktingsfullt A. Hammarin.

Smedman den äldres Handelsskola. Grundad 1857. Kardusmakaregatan 4, Stockholm C. Fullst. handelsläroverk med afd. för bank, handel och industri. Elever mottagas när som helst under pågående termin. Begär prospekt. R. t. 80 59. A. t. 49 90.

Stockholm—Malmö—Trällebörg—Sassnitz.												(Biljettpris zontaxa A sid. 6.)						
Forts. från föreg. sida.																		
Fr. Karlshamn 116	400	900	400	610	...
» Holmstad 114	200	520	200	520	...
Fr. Vislanda	812	218	812	942	...
» Liatorp	850	248	850	960	...
» Dö	X	X	X
» Björkela	X	X	X
Till Almhult	912	314	912	1087	...
Till Sölvesborg 100	Pl. 341	1020	1020	229	...
» Kristianstad 122	Pl. 341	1020	1020	229	...
Fr. Almhult	604	391	604	968	...
» Killeberg	610	385	610	1008	...
» Ousby	684	367	684	1028	...
Till Håstveda	648	415	648	1086	...
Till Långebro Kristianstad 129	...	720	1249	...
Fr. Håstveda	650	418	650	1087	...
» Balingslöf	703	484	703	1048	...
Till Håstveda	714	448	714	1059	...
Till Kristianstad 124	947	610	947	1215	...
» Sölvesborg 124, 119	1155	722	1155	330	...
» Åhus hamn 124, 925	1145	742	1145	330	...
» Markaryd 139	903	732	903	1229	...
» Hålsingborg C. 142	...	800	120	...
» Köpenhamn H. (Nordb.)	...	1022	533	...
Fr. Markaryd 139	500	314	500	927	...
» Karlskrona 119, 124	...	1000	642	...
» Karlavagn 119, 124	...	1223	635	...
» Kristianstad 124	528	400	528	1009	...
Fr. Håstveda	727	512	727	1107	...
» Södala	747	539	747	1126	...
» Tjörnarps	767	561	767	1184	...
Till Hörby	809	605	809	1148	...
Till Hörby 126	...	820	1246	...
Fr. Hör	811	601	811	1147	...
» Sjöholm	X	X	X
» Stehag	828	625	828	1159	...
Till Eslöf	841	641	841	1249	...
Till Hålsingborg C. 137	1115	1040	1115	325	...
» Landskrona 137	1059	1010	1059	245	...
» Svinrikhamn 134, 154	1105	1045	1105	722	...
» Ystad 134	1040	1021	1040	538	...
Fr. Karlskrona	105	...
» Bonneby	215	...
» Karlshamn	350	...
» Sölvesborg	502	...
» Kristianstad 127	622	...
» Klippan 140	753	345	753	642	...
Fr. Eslöf	854	640	854	1245	...
Till Örtofta	904	702	904	1294	...
Till Käfstinge 143	...	902	132	...
» Sjöbo 143	...	1020
Fr. Örtofta	906	702	906	1295	...
» Stångby	914	714	914	1200	...
Till Lund	929	724	929	1248	...
Till Trällebörg 145	110	926	110	523	...
Fr. Lund	926	720	926	1241	...
» Uppåkra	932	740	932	210	...
» Åkarp	939	748	939	228	...
» Arlöf	946	752	946	280	...
Till Malmö	953	802	953	297	...
Fr. Malmö 155	...	827	308	...
Till Trällebörg N.	...	948	406	...
» Trällebörg F.
Fr. Trällebörg F.
Till Sassnitz Hafen
» Berlin, Stett.
» Rostock
» Lybeck
» Hamburg H.
Till Köpenhamn (frihamn)
» Österbro
» hamn	1245	945
» Rostock
» Lybeck
» Hamburg H.
» Berlin, Stett.
Till Kiel
» Hamburg H.

Bilighetsresor till STOCKHOLM
se sid. 49.

Att observera vid läsandet af vidstående tabell.

Obs!
Ranklinje framför ett tåg betyder, att I och II klass sofvagnar medföras.

Att observera för res. & linjen Stockholm-Malmö-Köpenhamn med snälltåg N° 1 och 12.

Resande, hvilka innehafla genomgående biljett för resa vare sig mell. svenska stationer och stationer bortom Köpenh. eller mell. svenska stationer norr om Almhult o. Köpenhamn, äfvensom af dylika res. medfördt handresgods, befordr. kostnadsfritt med omnibus mell. statens järnvägsstation i Malmö och tillägsplatsen för ångjärn därstädes. I mån af utrymme befordras äfv. andra resande med nämnda omnibus mot afg. af 25 öre person. I Köpenhamn sker befordran mell. frihamnen och hufvudstationen jämväl medelst omnibus.

OBSERVERA!
Lokaltåg Lund-Malmö & särskild tabell under denna.



Frans Svensson Cigarrhandelsfirma
2 Stureplan o. Strandvägen 9
STOCKHOLM.

Hotel & Pensionat von Platen
Stockholm, 16 Kungsgatan
(strax vid Drottningg.) II tr. (hiss).
Rekommenderas sina välmöblerade rum. Elektr. ljus, förstklassigt läge, tyst och angenämt, moderata priser. Ny regim.
Minna Johansson,
föret anst. & Nya Hotellet, Falun.

HOTEL GUSTAF ADOLF
Regeringsgatan 13, Stockholm.
Rekommenderas i ärade resandes hägkomst. Hemtrefliga resanderum. — Rikstelefon i hvarje rum. Hiss. — Elektrisk belysning.
Vördsamt
HILMA HASSELMARK.

Kruses Hôtel
Pensionat, 3 min. från Centralstation.
Verklig sanning är att resande ha *billigt, lugnt och fint* på Kruses Pensionat.
Små rum för 1:25, större fr. 1:50; med två sängar 1 kr. mera.
Klarabergsgatan 52, Stockholm.
Gammalt välkänt. Prima referenser.
Allm. Telefon 72 07. Rikstelefon 22 43.

Central-Hotellet
KLARABERGSGATAN 31, STOCKHOLM (2 min. från Centralstationen)
NYTT, ELEGANT, TYST och HEMTREFLIGT.
Innehafvare *John Wardell.*

HOTEL SVECIA
I KL. PRIVAT-HOTELL, STOCKHOLM
Biblioteksgatan 6 & 8
(invigd Norrmalmstorg).
Frukostar. — Hiss. — Badrum. — Elektriskt ljus. Centralt och tidsenligt. — Moderata priser.
Rikstel. 61 81. Allm. Tel. 63 47.
Innehafvare *A. von Plomgren.*



Hotell och Pensionat Birger Jarl
1:sta klass
Birger Jarlsgatan 19, 1 tr. (vid Stureplan).
Komfortabla rum. Moderata priser.
Riks 72 27. Allm. Tel. 195 67.

Hôtel d'Angleterre,
Stockholm, Drottninggatan 6.
Centralaste läge. — Rum med 2:ne bäddar 4 Kr. Enkla rum från 2 Kr. till högre priser.
Riks 21 42. Allm 74 19
Hanna Pehrson, Zaida Nordberg.

HOTEL STANDARD
Drottninggatan 66, Stockholm.
5 min. från Centralstation.
Tysta, hemtrefliga rum med all modern komfort från 2 kr. till högre priser. Hiss. Bad. Frukostrum.
Riks och Allm. telefon 48 82.

Lokaltåg—Lund—Malmö.

	N°	N°	N°	N°	N°	N°	N°	N°	N°
Fr. Lund	333	317	319	321	323	325	327	329	343
» Uppåkra	607	656	1110	110	210	310	625	706	806
» Åkarp	618	1001	1116	116	217	316	621	711	1110
» Arlöf	619	1007	1122	122	223	322	622	712	1122
Till Malmö	625	1019	1128	128	229	328	628	722	1128
	633	1021	1136	136	237	336	631	720	825

Ångfärja Malmö—Köpenhamn.

Fr. Stockholm C.	822	1022	1027
» Berlin Stett. (öfv. Sassnitz)	812	...	1109
Afg. Malmö	800	190	1022
Ank. Köpenhamn Ö., Frihamnen	826	265	1122
Till Köpenhamn Ö. (Österbro)	935	305	1122
» Berlin, Stettin (öfv. Vanemünde)	822	638	...
» Hamburg H. (öfv. Vamdrup)	822	615	1142

20 b. Sassnitz-Trälleborg-Malmö-Stockholm. (Biljettpris ontaxa A sid. 6.)

Table with columns for stations (e.g., Hamburg, Berlin, Lybeck, Rostock, Köpenhamn, Malmö, Stockholm) and rows for different train services and fares. Includes sub-sections for 'Restaurationsvagn medföres' and 'Direkt sofvagn i och II klass'.

Billighetsresor till Stockholm se sid. 49.

Table for 'Ångfärja Köpenhamn-Malmö' with columns for routes (Hamburg, Berlin, Köpenhamn) and fares.

Lokaltåg Malmö-Lund.

Table for 'Lokaltåg Malmö-Lund' with columns for routes (Malmö, Årjö, Åkarp, Uppåkra, Lund) and fares.

Att observera vid läsandet af vidstående tabell. a Att resande endast få afståga tåget. b Att resande endast få påståga tåget.

Järnvägsmännens Helykterhetsförbund. inbjuder all järnvägs-personal i Sverige till medlemskap i förbundet. Förbundet är i politiskt och religiöst hänseende neutralt. Understöd våra strävanden! Styrelsen.

Grand Hôtel beläget midt emot Kungl. Slottet och Grand Hôtel Royal Stockholm med sina resanderum, vackra trädgård, vattenfontäner, musik, caféer, restauranter, kallbufféer & boulevardservering, rekommenderas den ärade allmänheten. Direktionen.

HOTEL RYDBERG STOCKHOLM Gustaf Adolfs torg. Elektriskt ljus i hvarje rum. Riks- & Allm. Telefon Personhiss. Läsesalong. Badrum. Omnibus möter vid tåg och båtar. Elegant Festvåning för bröllop, Middagar och Baler. - - Stockholms mest gouterade och eleganta Matsal - - Musik-Café & American Bar. Aug. Åhlfeldt.

Förbundet mellan Sveriges Kristliga Föreningar af Unge Män (112 föreningar med 10,000 medlemmar) erbjuder unge män följande fördelar på nedanstående platser: B. betyder att föreningen har egen byggnad, H. fullständigt hotell, K. kafé, L. läsrum, M. matservering, R. rum för unge män. L. M. Borås K. F. U. M., f. d. Hotel Metropol. B. L. M. Göteborgs K. F. U. M., Parkgatan 11. L. K. K. Y. F., »Libanon». Skolgatan 2. B. L. Helsingborg K. F. U. M., Södra Kyrkog. 24. B. L. M. R. Jönköpings K. Y. F., Östra Storgatan 38. B. L. Karlshamns K. F. U. M. L. Karlskrona K. F. U. M., Ronnebygatan 34. L. M. K. Karlstads K. F. U. M., V. Torggatan 4. B. L. Kristinehamns K. F. U. M., Kungsgatan. L. Lunds K. F. U. M., St. Algatan 8. L. Malmö K. F. U. M., Södergatan 15. L. M. Norrköpings K. F. U. M., G:la Rådstugatan 30. B. H. L. Stockholms K. F. U. M., Norr, Birg. Jarlsg. 35. B. L. R. K. Y. F., Bryggaregatan 10. L. Uppsala K. F. U. M., Riddaretorget 5. B. L. M. Östersunds K. F. U. M., Kyrkogatan 30.

Stockholms billigaste hotell är Automat-Hotellet 22 Vesterlånggatan 22. 28 propra rum med goda sängar 1: 50 per dygn. Per månad billigare. Billigt. - Hederligt. - Billigt. Allm. Telefon 21 45. Rosenbad, Stockholms populära restaurant rekommenderas.

HOTELL KANAN STOCKHOLM 25 Gamla Kungsholmsbrogatan nära Centralstationen (strax vid Vasagatan och spårvagnen). Propra och tysta rum. Moderata priser. Allm. tel. 72 57. Rikstel. 14 12. JOH. ERIKSSON.

AUSKUNFTEI & INCASSO-BUREAU för SCHWEDEN und NORWEGEN: ERIK LUNDINS JURIDISKA BYRÅ, STOCKHOLM, DROTTNINGGATAN N:o 2.

Forts. fr. föreg. sida.

(Biljettpris zontaxa A sid. 6.)

Sassnitz—Trälleborg—Malmö—Stockholm.

Table with columns for routes (Fr. Kalmar, Fr. Linköping, Fr. Norsholm, etc.) and fare classes (a, b, c, d, e, f, g, h, i, j, k, l, m, n). Includes 'Restaurationsvagn medföres' and 'Tåg N:o 2 medföres'.

Billighetsresor till Stockholm se sid. 49.

Att observera vid läsande af vidstående tabell.

S. o. Hd. 4/6-37/s. Sön- o. Helgd. *Stökendagar.

Obs! Rasklinie framför ett tåg betyder, att I och II klass sofvagnar medföres.

Malmö—Stockholm i N:o 2 och 12. Karlskrona—Stockholm i N:o 12. Näsby—Stockholm i N:o 302.

Restaurationsvagn medföljer tåg N:o 8 för I, II o. III kl. passagerare.

Obs! Mellan Gnesta—Stockholm gå dessutom en hel del andra tåg. Fullständig tidtabell för dessa se tabell 21 b sidan 17.

Hotel Kronprinsens Annex (f. d. SKANDIA) Drottninggatan 25, STOCKHOLM. OBS! Resanderum för 2.25. Samma regim som Hotel och Restaurant Kronprinsen.

TUA BUFFEN Hamngatan N:r 2 (midt för Berzelie Park) Stockholm. Förstklassigt kök. Goda viner, Svenskt och Tyskt öl. Frukost Middag och Soupé. A la Carte hela dagen. Vördsamt Alma Markussön, f. d. Hofmästarinna & Hotel Kronprinsen.

Williams Affischerings-Aktiebolag, STOCKHOLM Jakobstorg N:o 1 (vid Gustaf Adolfs torg) Annonsering i såväl statens som enskilda Bäst och billigaste sätt att annonsera är och förblir järnvägar. genom Williams Affischerings-Aktiebolag.



BESÖK Stockholms Centralstations Restaurant. BUFFET med varma och kalla köttretter, smörgåsar, frukt, konditorivaror, haffe, te, fatöl, läskedrycker, viner. FULLSTÄNDIG RESTAURANT. Frukostar. Middagar. Supéer.

Stockholms äldsta nykterhets-HOTELL BLÅ BANDET 68 Mästersamlingsgatan, Stockholm. 68 Mästersamlingsgatan, Stockholm. 68 Mästersamlingsgatan, Stockholm. 68 Mästersamlingsgatan, Stockholm.

City-Hotellet! Smålandsgatan 20 a (intill Kungsträdgården) Stockholm. Elek. ljus, telef. i rummen. Hiss. Rum fr. 1:50 till högre priser. Rikst. Norr 84 Allm. 497. Åberopa denna tidning. Vördsamt Anna Johansson.

Fröken Gyllenrams välkända Pensionat, 7 Linnégatan, Stockholm, emottagas resande på kortare eller längre tid. Telefon i alla rum. Rikst. 61 86. Tyst läge. On parle Français. English spoken. Man spricht Deutsch. Telegramadr.: Gyllie.

HOTEL SAVOY Allm. Tel. 69 84. 18 Norrmalmstorg 18 Rikstel. 24 58. 6854. STOCKHOLM. Rum från kr. 1:50 till högre priser.

Hôtel Arffursten 48 Drottninggatan 48 STOCKHOLM. Förstklassigt. Moderata priser. Rikstelefon 118 42. Allm. Tel. 71 51.

HÔTEL & RESTAURANT TEMPERANCE — 3 BRYGGAREGATAN 3, STOCKHOLM. — 3 minuter fråg Centralen. Förstklassigt. * Rikstelefon 50 67. * Inga drickspengar.

Fröken Carlesons Pensionat & Hotell 29 Birger Jarlsgratan 29. Midt emot Humlegården. Stockholm. Rikst. 115 95. Tel.-adr.: Tjugunian. Allm. 84 18. Första klass! Hiss! El. ljus! Tel. i alla rum! Comfortabelt och hemtrefligt! Godt bord! Moderata priser!

AKADEMI Hotellet Jakobsgratan 24, Stockholm, Rikstel. 17 49, 12 30. Allm. 53 31. 2 minuter från Centralstationen, invid Konstakademien. Nytt, komfortabelt, tyst läge, elektrisk belysning, centraluppvärmning, bad och hiss. Rum från kr. 1:75. Rekommenderas.

HOTEL & RESTAURANT EXCELSIOR I K. F. U. M:s hus 35 Birgerjarlsgratan, STOCKHOLM C. Nytt. Förstklassigt. Inga drickspengar. Allm. och Rikstel. 93 27. Telegr.-adr. Excelsior. Tvättinrättning.

HOTEL DROTT 47 DROTTNINGGATAN 47 STOCKHOLM. Nytt. Förstklassigt. Centralt läge. Innehavare: Emma Möller.

För resande! MÖBLERADE RUM med elektriskt ljus till moderata priser Birger Jarlsgratan 8, 3 tr. upp Allm. tel. 123 17 STOCKHOLM Spärv. till porten OBS! Ej att förväxla med hotellet 1 och 2 tr. upp. OBS! ANNA GUSTAFSSON.

KAISERHOF 5 Norrlandsgatan, 3 häuser vom Kungsträdgården, Stockholm. Frùschoppen vom 9—4. Gute Bürgerliche Küche. Stockholms populäraste Bierstube. A. SCHULZE.

Hotell Victoria, 14 Norra Smedjegatan 14, Stockholm. Första klassens Privathotell. Nymonterade propra rum med elektriskt ljus från 2 kronor i ett för allt. Rekommenderas särskildt för sitt tysta, fridfulla läge 2 minuter från Gustaf Adolfs torg. Kaffebrukostar, thesupéer m. m. serveras på rummen. Post- och telegrafadress Hotell Victoria, Stockholm. OBS! Telefon i rummen. Vördsamt Carl Pettersson.

Största lager Klädningstyger Siden och ylle BRUNKEBERGS MANUFAKTUR-MAGASIN Kungl. Hofleverantör. STOCKHOLM. BILLIGA PRISER! GODA VAROR! Profver på begäran franco. — Sändningar öfver 20 Kronors värde franco.

PARK HOTELL, 8 Vasagatan, Stockholm. nytt, bekvämt och billigt, första klass hotell, beläget snedt emot Centralstationen och midt för Järnvägsparken, är öppnadt. Hotellet, hvarifrån man har en vidsträckt och härlig utsikt, är försedd med all nutida komfort och förmånsta sanitära anordningar, såsom hiss, vacuum cleaner, badrum, W. C., läs- och skriftrum, särskildt utsiktsrum i sjätte våningen med tornrum och balkong, matsal och automat. Tysta, mattbelagda rum med telefon, värmeledning, elektrisk belysning, väl ventilerad sofvalkov, varmt och kallt vatten i särskild toillet till pris: med en säng från Kr. 2 pr dag, med sofvalkov från Kr. 2:50 och med 2 sängar från Kr. 3:50.

Table 21 a: Stockholm-Göteborg. Biljetpris zontaxa A sid. 6. Columns include station names (e.g., Stockholm C, Göteborg S), class numbers (Pl. 51, 55, 9, 93, etc.), and prices.

Table 22 a: Laxå-Charlottenberg. Biljetpris enligt zontaxa, se tab. A sid. 6. Columns include station names (e.g., Stockholm C, Laxå, Charlottenberg), class numbers, and prices.

Grand Hotel Haglund Göteborg. Platsens största och elegantaste hotell. Fullständigt ombyggt och utrustat med alla moderna komfort inredda resanderum med privata bad- och toaletter med varmt och kallt vatten. Centraluppvärmning. Nyutredda eleganta Läsa-, Skriv- och Konversationsrum. Rum från Kr. 3.-

Hotel Germania Stockholm. Gustaf Adolfs Torg 18 & 20 (f. d. 10 & 12). Utvagnad med Hotel Bellevues f. d. lokaler, som undergått genomgående reparation och fullständig nymöblering. 50 benträdgård, med telefoner försedda, resanderum mot söder och bäst lägt läge öfver Strömmen och kungl. slottet. Moderata priser! Punktligt betjäning! Allm. tel. 7000 & 613. Rikst. tel. Germanias växel.

Billighetsresor till Stockholm se sid. 49. GÖTEBORGS HANDELS- & SJÖFARTSTIDNING Hotell o. Pensionat NORDSTJERNAN, Drottninggatan 10, Stockholm, Innehafvare SVEN O. LOKÉN.

GÖTEBORGS HANDELS- OCH SJÖFARTSTIDNING.

— Upplaga 28.000 ex. Lördagar 52.000 ex. —

finnes hos tågbyden och i kiosker vid de större stationerna.



21 b. Göteborg—Stockholm.

Biljettpris enligt Zontaxa A sid. 6.

Table with columns for station names (e.g., Fr. Malmö 148, Hälstads, Varberg), distances, and various fare classes (I, II, III, Skd., etc.).

22 b. Charlottenberg—Laxå.

Biljettpris enligt Zontaxa, se tab. A sid. 6.

Table with columns for station names (e.g., Fr. Kristiania Ö., Statens järnväg, Charlottenberg), distances, and various fare classes.

Att observera vid läsandet af vidstående tab. a Att resande endast få afgifta tåget. b Att resande endast få afgifta tåget.

Billighetsresor till STOCKHOLM se sid. 49.

Lokaltåg Älfsjö—Stockholm.

Billighetsresor till Stockholm, se sid. 49. Med anledning af handtrycksföretaget i Örebro anordnas under tiden 9-9 juli en del extratåg till och från Örebro med ned-satta biljettpriser. Tidtabell för dessa se sid. 50.

Advertisement for 'METROPOL' restaurant and cafe, featuring text like 'Elegant Matsal och Café', 'RESTAURANT och CAFÉ "METROPOL"', and 'Wilhelm Strandberg'.

23. Krylbo—Mjölby.				Biljettpris zontaxa A, sid. 6.				Mjölby—Kylbo.			
Fr. Östersund 7	632	632	528	Fr. Malmö 20 b	734	702	730	Fr. Malmö 20 b	734	702	730
» Sundsvall 11, 7	612	612	520	» Hjo 66	515	515	1240	» Hjo 66	515	515	1240
» Insjön 62	825	825	582	» Borlänge 62	825	825	1219	» Borlänge 62	825	825	1219
Km. Statens järnv., spårv. 1,435.				» Statens järnv., spårv. 1,435.				» Statens järnv., spårv. 1,435.			
Fr. Krylbo 7	PH171	PH171	PH171	Fr. Mjölby 7	PH171	PH171	PH171	Fr. Mjölby 7	PH171	PH171	PH171
» Hökorna	PH171	PH171	PH171	» Lycktorp	PH171	PH171	PH171	» Lycktorp	PH171	PH171	PH171
» Karbenning	PH171	PH171	PH171	» Skänninge	PH171	PH171	PH171	» Skänninge	PH171	PH171	PH171
Till Snyten	PH171	PH171	PH171	Till Fågelsta	PH171	PH171	PH171	Till Fågelsta	PH171	PH171	PH171
Till Kolbäck 37, 36, 38	PH171	PH171	PH171	Till Ödesög 70	PH171	PH171	PH171	Till Ödesög 70	PH171	PH171	PH171
» Tillberga 37, 36	PH171	PH171	PH171	» Hjo 70	PH171	PH171	PH171	» Hjo 70	PH171	PH171	PH171
Fr. Kärrgruvan 37	PH171	PH171	PH171	Fr. Hjo 70	PH171	PH171	PH171	Fr. Hjo 70	PH171	PH171	PH171
Fr. Snyten	PH171	PH171	PH171	» Ödesög 70	PH171	PH171	PH171	» Ödesög 70	PH171	PH171	PH171
» Ombenning	PH171	PH171	PH171	» Västena 70	PH171	PH171	PH171	» Västena 70	PH171	PH171	PH171
Till Västansfors	PH171	PH171	PH171	» Linköping 70	PH171	PH171	PH171	» Linköping 70	PH171	PH171	PH171
Till Ludvika 36	PH171	PH171	PH171	Fr. Fågelsta	PH171	PH171	PH171	Fr. Fågelsta	PH171	PH171	PH171
Fr. Västansfors	PH171	PH171	PH171	Till Motala	PH171	PH171	PH171	Till Motala	PH171	PH171	PH171
» Dagarn	PH171	PH171	PH171	Fr. Motala	PH171	PH171	PH171	Fr. Motala	PH171	PH171	PH171
» Skinnskatteberg	PH171	PH171	PH171	Till Karlsborg	PH171	PH171	PH171	Till Karlsborg	PH171	PH171	PH171
» Krampen 29	PH171	PH171	PH171	Fr. Karlsborg	PH171	PH171	PH171	Fr. Karlsborg	PH171	PH171	PH171
» Näfverkärvat	PH171	PH171	PH171	Till Motala	PH171	PH171	PH171	Till Motala	PH171	PH171	PH171
» Spannarboda	PH171	PH171	PH171	Fr. Motala	PH171	PH171	PH171	Fr. Motala	PH171	PH171	PH171
» Sällinge	PH171	PH171	PH171	Till Motala Vst.	PH171	PH171	PH171	Till Motala Vst.	PH171	PH171	PH171
» Blixterboda	PH171	PH171	PH171	» Björka	PH171	PH171	PH171	» Björka	PH171	PH171	PH171
Till Frövi 7	PH185	PH185	PH185	» Karlsby	PH171	PH171	PH171	» Karlsby	PH171	PH171	PH171
Till Arboga 35	PH185	PH185	PH185	» Degerön	PH171	PH171	PH171	» Degerön	PH171	PH171	PH171
Fr. Stockholm C. 35	PH185	PH185	PH185	» Godegård	PH171	PH171	PH171	» Godegård	PH171	PH171	PH171
» Sala 39, 35	PH185	PH185	PH185	» Mariestad	PH171	PH171	PH171	» Mariestad	PH171	PH171	PH171
» Västerås 35	PH185	PH185	PH185	» Rönneshytta	PH171	PH171	PH171	» Rönneshytta	PH171	PH171	PH171
» Köping 35	PH185	PH185	PH185	Till Lerbäck	PH171	PH171	PH171	Till Lerbäck	PH171	PH171	PH171
» Eskilstuna C. 47, 35	PH185	PH185	PH185	Till Askersund 25	PH171	PH171	PH171	Till Askersund 25	PH171	PH171	PH171
» Falun 61, 28	PH185	PH185	PH185	Fr. Askersund 25	PH171	PH171	PH171	Fr. Askersund 25	PH171	PH171	PH171
» Kopparberg 28	PH185	PH185	PH185	Fr. Lerbäck	PH171	PH171	PH171	Fr. Lerbäck	PH171	PH171	PH171
Fr. Frövi 7	PH185	PH185	PH185	Till Hallsberg	PH171	PH171	PH171	Till Hallsberg	PH171	PH171	PH171
Till Nora 30	PH185	PH185	PH185	Till Göteborg S. J. 21a	PH171	PH171	PH171	Till Göteborg S. J. 21a	PH171	PH171	PH171
Fr. Nora 30	PH185	PH185	PH185	» Stockholm 21 b	PH171	PH171	PH171	» Stockholm 21 b	PH171	PH171	PH171
Fr. Ervalla 7	PH185	PH185	PH185	» Göteborg S. J. 21b	PH171	PH171	PH171	» Göteborg S. J. 21b	PH171	PH171	PH171
» Dylta bruk	PH185	PH185	PH185	» Stockholm 21 a	PH171	PH171	PH171	» Stockholm 21 a	PH171	PH171	PH171
» Hofsta	PH185	PH185	PH185	Fr. Hallsberg	PH171	PH171	PH171	Fr. Hallsberg	PH171	PH171	PH171
Till Örebro	PH185	PH185	PH185	» Samnäs	PH171	PH171	PH171	» Samnäs	PH171	PH171	PH171
Fr. Örebro	PH185	PH185	PH185	» Kamla	PH171	PH171	PH171	» Kamla	PH171	PH171	PH171
Till Örebro sa	PH185	PH185	PH185	» Sölylund	PH171	PH171	PH171	» Sölylund	PH171	PH171	PH171
Fr. Svartå 26	PH185	PH185	PH185	» Mosås	PH171	PH171	PH171	» Mosås	PH171	PH171	PH171
Fr. Örebro sa	PH185	PH185	PH185	» Marieberg	PH171	PH171	PH171	» Marieberg	PH171	PH171	PH171
» Adolfsberg	PH185	PH185	PH185	» Adolfsberg	PH171	PH171	PH171	» Adolfsberg	PH171	PH171	PH171
» Marieberg	PH185	PH185	PH185	Till Örebro sa	PH171	PH171	PH171	Till Örebro sa	PH171	PH171	PH171
» Sölylund	PH185	PH185	PH185	Till Svartå 26	PH171	PH171	PH171	Till Svartå 26	PH171	PH171	PH171
» Kamla	PH185	PH185	PH185	Fr. Örebro sa	PH171	PH171	PH171	Fr. Örebro sa	PH171	PH171	PH171
Till Hallsberg	PH185	PH185	PH185	Till Örebro sa	PH171	PH171	PH171	Till Örebro sa	PH171	PH171	PH171
Till Stockholm C. 21 a	PH185	PH185	PH185	Till Örebro sa	PH171	PH171	PH171	Till Örebro sa	PH171	PH171	PH171
» Göteborg S. J. 21 a	PH185	PH185	PH185	Till Örebro sa	PH171	PH171	PH171	Till Örebro sa	PH171	PH171	PH171
Fr. Stockholm C. 21 a	PH185	PH185	PH185	Till Örebro sa	PH171	PH171	PH171	Till Örebro sa	PH171	PH171	PH171
» Göteborg S. J. 21 b	PH185	PH185	PH185	Till Örebro sa	PH171	PH171	PH171	Till Örebro sa	PH171	PH171	PH171
Fr. Hallsberg	PH185	PH185	PH185	Till Örebro sa	PH171	PH171	PH171	Till Örebro sa	PH171	PH171	PH171
» Asbro	PH185	PH185	PH185	Till Örebro sa	PH171	PH171	PH171	Till Örebro sa	PH171	PH171	PH171
Till Lerbäck	PH185	PH185	PH185	Till Örebro sa	PH171	PH171	PH171	Till Örebro sa	PH171	PH171	PH171
Till Askersund 25	PH185	PH185	PH185	Till Örebro sa	PH171	PH171	PH171	Till Örebro sa	PH171	PH171	PH171
Fr. Askersund 25	PH185	PH185	PH185	Till Örebro sa	PH171	PH171	PH171	Till Örebro sa	PH171	PH171	PH171
Fr. Lerbäck	PH185	PH185	PH185	Till Örebro sa	PH171	PH171	PH171	Till Örebro sa	PH171	PH171	PH171
» Rönneshytta	PH185	PH185	PH185	Till Örebro sa	PH171	PH171	PH171	Till Örebro sa	PH171	PH171	PH171
» Mariestad	PH185	PH185	PH185	Till Örebro sa	PH171	PH171	PH171	Till Örebro sa	PH171	PH171	PH171
» Godegård	PH185	PH185	PH185	Till Örebro sa	PH171	PH171	PH171	Till Örebro sa	PH171	PH171	PH171
» Degerön	PH185	PH185	PH185	Till Örebro sa	PH171	PH171	PH171	Till Örebro sa	PH171	PH171	PH171
» Karlsby	PH185	PH185	PH185	Till Örebro sa	PH171	PH171	PH171	Till Örebro sa	PH171	PH171	PH171
» Björka	PH185	PH185	PH185	Till Örebro sa	PH171	PH171	PH171	Till Örebro sa	PH171	PH171	PH171
» Motala Vst.	PH185	PH185	PH185	Till Örebro sa	PH171	PH171	PH171	Till Örebro sa	PH171	PH171	PH171
Till Motala	PH185	PH185	PH185	Till Örebro sa	PH171	PH171	PH171	Till Örebro sa	PH171	PH171	PH171
Fr. Motala	PH185	PH185	PH185	Till Örebro sa	PH171	PH171	PH171	Till Örebro sa	PH171	PH171	PH171
Till Karlsborg	PH185	PH185	PH185	Till Örebro sa	PH171	PH171	PH171	Till Örebro sa	PH171	PH171	PH171
Fr. Karlsborg	PH185	PH185	PH185	Till Örebro sa	PH171	PH171	PH171	Till Örebro sa	PH171	PH171	PH171
Till Motala	PH185	PH185	PH185	Till Örebro sa	PH171	PH171	PH171	Till Örebro sa	PH171	PH171	PH171
Fr. Motala	PH185	PH185	PH185	Till Örebro sa	PH171	PH171	PH171	Till Örebro sa	PH171	PH171	PH171
Till Karlsborg	PH185	PH185	PH185	Till Örebro sa	PH171	PH171	PH171	Till Örebro sa	PH171	PH171	PH171
Fr. Karlsborg	PH185	PH185	PH185	Till Örebro sa	PH171	PH171	PH171	Till Örebro sa	PH171	PH171	PH171
Till Motala	PH185	PH185	PH185	Till Örebro sa	PH171	PH171	PH171	Till Örebro sa	PH171	PH171	PH171
Fr. Motala	PH185	PH185	PH185	Till Örebro sa	PH171	PH171	PH171	Till Örebro sa	PH171	PH171	PH171
Till Karlsborg	PH185	PH185	PH185	Till Örebro sa	PH171	PH171	PH171	Till Örebro sa	PH171	PH171	PH171
Fr. Karlsborg	PH185	PH185	PH185	Till Örebro sa	PH171	PH171	PH171	Till Örebro sa	PH171	PH171	PH171
Till Motala	PH185	PH185	PH185	Till Örebro sa	PH171	PH171	PH171	Till Örebro sa	PH171	PH171	PH171
Fr. Motala	PH185	PH185	PH185	Till Örebro sa	PH171	PH171	PH171	Till Örebro sa	PH171	PH171	PH171
Till Karlsborg	PH185	PH185	PH185	Till Örebro sa	PH171	PH171	PH171	Till Örebro sa	PH171	PH171	PH171
Fr. Karlsborg	PH185	PH185	PH185	Till Örebro sa	PH171	PH171	PH171	Till Örebro sa	PH171	PH171	PH171
Till Motala	PH185	PH185	PH185	Till Örebro sa	PH171	PH171	PH171	Till Örebro sa	PH171	PH171	PH171
Fr. Motala	PH185	PH185	PH185	Till Örebro sa	PH171	PH171	PH171	Till Örebro sa	PH171	PH171	PH171
Till Karlsborg	PH185	PH185	PH185	Till Örebro sa	PH171	PH171	PH171	Till Örebro sa	PH171	PH171	PH171
Fr. Karlsborg	PH185	PH185	PH185	Till Örebro sa	PH171	PH171	PH171	Till Örebro sa	PH171	PH171	PH171
Till Motala	PH185	PH185	PH185	Till Örebro sa	PH171	PH171	PH171	Till Örebro sa	PH171	PH171	PH171
Fr. Motala	PH185	PH185	PH185	Till Örebro sa	PH171	PH171	PH171	Till Örebro sa	PH171	PH171	PH171
Till Karlsborg	PH185	PH185	PH185	Till Örebro sa	PH171	PH171	PH171	Till Örebro sa	PH171	PH171	PH171
Fr. Karlsborg	PH185	PH185	PH185	Till Örebro sa	PH171	PH171	PH171	Till Örebro sa	PH171	PH171	PH171
Till Motala	PH185	PH185	PH185	Till Örebro sa	PH171	PH171	PH171	Till Örebro sa	PH171	PH171	PH171
Fr. Motala	PH185	PH185	PH185	Till Örebro sa	PH171	PH171	PH171	Till Örebro sa	PH171	PH171	PH171
Till Karlsborg	PH185	PH185	PH185	Till Örebro sa	PH171	PH171	PH171	Till Örebro sa	PH171	PH171	PH171
Fr. Karlsborg	PH185	PH185	PH185	Till Örebro sa	PH171	PH171	PH171	Till Örebro sa	PH171	PH171	PH171
Till Motala	PH185	PH185	PH185	Till Örebro sa	PH171	PH171	PH171	Till Örebro sa	PH171	PH171	PH171
Fr. Motala	PH185	PH185	PH185	Till Örebro sa	PH171	PH171	PH171	Till Örebro sa	PH171	PH171	PH171
Till Karlsborg	PH185	PH185	PH185	Till Örebro sa	PH171	PH171	PH171	Till Örebro sa	PH171	PH171	PH171
Fr. Karlsborg	PH185	PH185	PH185	Till Örebro sa	PH171	PH171	PH171	Till Örebro sa	PH171	PH171	PH171
Till Motala	PH185	PH185	PH185	Till Örebro sa	PH171	PH171	PH171	Till Örebro sa	PH171	PH171	PH171
Fr. Motala	PH185	PH185	PH185	Till Örebro sa	PH171	PH171	PH171	Till Örebro sa	PH171	PH171	PH171
Till Karlsborg	PH185	PH185	PH185	Till Örebro sa	PH171	PH171	PH171	Till Örebro sa	PH171	PH171	PH171
Fr. Karlsborg	PH185	PH185	PH185	Till Örebro sa	PH171	PH171	PH171				

25. Lerbäck—Askersund.

Table with columns for station names (Fr. Göteborg, Askersund, Lerbäck) and ticket prices for various routes.

Table for Askersund—Lerbäck routes, including stations like Fr. Medevi, Askersund, and Lerbäck.

Är Ni trötta efter resan så pigga upp Er med en Kings Liqueur. Schotsk Wisky som serveras å alla bättre restauranter. Rep. i Stockholm HUGO WAHLSTRÖM, 18 Norrmalmstorg 18.

26. Örebro—Svarta.

Table for Örebro—Svarta routes, including stations like Statens järnv., Örebro, and Svarta.

Svarta—Örebro.

Table for Svarta—Örebro routes, including stations like Fr. Charlottenberg, Svarta, and Örebro.

BORE. Stiftadt 1888. DE FÖRSÄKRADES EGET OLYCKSPALLS-FÖRSÄKRINGS-BOLAG. Försäkrade 60,000 personer. Hufvudkontor: STOCKHOLM. Agenter antagas.

27. Sköfde—Karlsborg.

Table for Sköfde—Karlsborg routes, including stations like Fr. Stockholm, Sköfde, and Karlsborg.

Karlsborg—Sköfde.

Table for Karlsborg—Sköfde routes, including stations like Fr. Motala, Karlsborg, and Sköfde.

FÖRSTORINGAR. PORTRÄTTBROSCHER, GLASBREFFPRESSAR m. m. Förstklassigt arbete till lägsta priser om fotografi insändes till "APOLLO" Porträtt- & Förstoringsateljé 33 VALLINGATAN 33 STOCKHOLM I.

28. Vannebo—Ludvika.

Table for Vannebo—Ludvika routes, including stations like Fr. Malmö, Vannebo, and Ludvika.

Ludvika—Vannebo.

Table for Ludvika—Vannebo routes, including stations like Fr. Stockholm, Ludvika, and Vannebo.

Fru A. Söderlings Privathem för resande. Bryggaregatan 8 A, 2 tr. 3 minuters väg från Centralstationen. Allm. Tel. 126 51. Anna Jonasson, elev af Fru Wendrich, Köpenhamn. Elektrolys- och Pastabehandling för borttagande af generande hårväxt.

OBS! Kortaste och bekvämaste vägen från Södra Sverige till Västerdalarna via Frövi—Ludvika. Bånghammar—Kloten (Stat. Spårvidd). Bantåg gå alla helgfria Lördagar mellan Bånghammar och Kloten.

29. Köping—Uttersberg—Riddarhyttan.

Table for Köping—Uttersberg—Riddarhyttan routes, including stations like Fr. Stockholm, Köping, Uttersberg, and Riddarhyttan.

Riddarhyttan—Uttersberg—Köping.

Table for Riddarhyttan—Uttersberg—Köping routes, including stations like Uttersberg, Riddarhyttan, and Köping.

A.-B. Svenska Spiralfabriken. 17 Fridhemsgatan 17. RIKS 2101. STOCKHOLM. Allm. tel. 55 45. Tillverkar SPIRALFJÄDRAR och HÄSTSKYDDARE. Skandinaviska Kreditaktiebolaget.

30. Ervalla—Nora—Strömtorp—Otterbäcken se sid. 20.

31. Grythytted—Kortfors.

Table for Grythytted—Kortfors routes, including stations like Fr. Göteborg, Grythytted, and Kortfors.

Kortfors—Grythytted.

Table for Kortfors—Grythytted routes, including stations like Fr. Stockholm, Kortfors, and Grythytted.

Skandinaviska Kreditaktiebolaget. — år 1910 sammanslutet med Skånes Enskilda Bank — Stockholm—Göteborg—Malmö. Norrköping, Hälsingborg, Lund, Halmstad, Landskrona, Kristianstad, Ystad, Trelleborg, Växjö, Karlshamn, Ängelholm, Sölvesborg, Simrishamn, Eslöv, Höganäs och Klippan. Grundfond; Kr. 45,430,000. — Reservfond; Kr. 47,500,000. — Emottager penningar å Depositions-räkning Kapital-räkning Sparkasse-räkning Upp-å afskrifnings-räkning samt drifver alla öfriga slag af bankrörelse. Kassafack från Kr. 15. — pr år.

30. Ervalla-Nora-Strömtorp-Otterbäcken.

Table with columns for routes (Fr. Stockholm öfv., Tillberga 35, Västerås 35, 23, Köping 35, 23, Lindesberg 28, 23, Krylbo 23, Örebro 23) and fares (Km., Bl. 9, Bl. 3, Pl. 5, Bl. 7).

Otterbäcken-Strömtorp-Nora-Ervalla.

Table with columns for routes (Nora Bergslags järnv., spår. 1,435, Fr. Otterbäcken, Gullspång, Årds, Värmlands Säby, Konsterud, Håkanbol, Höjberg, Till Strömtorp, Till Kristinehamn 22 a, Karlstad 22 a, Göteborg 21 a, Fr. Göteborg 21 b, Karlstad 22 a, Kristinehamn 22 b, Fr. Strömtorp, Hogåsen, Till Karlskoga, Fr. Karlskoga, Bofors, Granbergsdal, Öfälla, Till Kortfors, Till Grythytted 31, Fr. Kortfors, Öfälla, Granbergsdal, Bofors, Till Karlskoga, Fr. Karlskoga, Hogåsen, Till Strömtorp, Till Kristinehamn 22 a, Karlstad 22 a, Göteborg 21 a, Fr. Strömtorp, Hogåsen, Håkanbol, Konsterud, Värmlands Säby, Årds, Gullspång, Till Otterbäcken)

33. Bredsjö-Gyttorp-Nora.

Table with columns for routes (Fr. Filipstad 61, Falun 61, Ludvika, Nora Bergslags järnv., spår. 1,435, Fr. Bredsjö, Hjulsjö, Södra hyttan, Grängen, Järnboås, Timansberg, Klacka-Lerberg, Striberg, Gyttorp, Till Nora)

Nora-Gyttorp-Bredsjö.

Table with columns for routes (Nora Bergslags järnv., spår. 1,435, Fr. Nora, Gyttorp, Striberg, Klacka-Lerberg, Timansberg, Järnboås, Grängen, Södra hyttan, Hjulsjö, Till Bredsjö, Ludvika, Falun 61, Filipstad 61)

30 a. Bofors-Valåsen.

Table with columns for routes (Nora Bergslags järnv., spår. 1,435, Fr. Bofors 30, Till Valåsen)

Valåsen-Bofors.

Table with columns for routes (Nora Bergslags järnv., spår. 1,435, Fr. Valåsen, Till Bofors 30)

34. Karlstad Ö.-Filipstad.

Table with columns for routes (Fr. Stockholm C. 21 a, 22 a, Göteborg S. J. 21 b, 22 b, Karlstad-Munkfors J., spår. 0,891, Fr. Karlstad Ösa, Edsatan, Ulfsby, Skifed, Forshaga, Kvarntorp, Till Deje, Till Göteborg 61, Stockholm 21 b, Falun 61, Karlstad 21 a, Göteborg B:s 61, Karlstad 22 a, 61, Fr. Deje, Dejeforsbruk, Öfre Ullerud, Olsäter, Ransäter, Holsby, Munkfors, Höje, Myra, Råda, Till Sjögränd, Fr. Sjögränd, Till Edebäck, Fr. Edebäck, Till Sjögränd, Fr. Sjögränd, Uddeholm, Stjärnfors, Hagfors, Gejersholm, Deglundsbacken, Sundsjön, Mortjärshyttan, Nordmark, Finmossen, Fogdhyttan, Angrufvorna, Till Finshyttan, Fr. Finshyttan, Till Filipstad, Till Göteborg B:s 61, Falun 61)

Zontaxa

Table with columns for routes (Karlstad-Munkfors J., spår. 0,891, Fr. Karlstad Ösa, Edsatan, Ulfsby, Skifed, Forshaga, Kvarntorp, Till Deje, Till Göteborg 61, Stockholm 21 b, Falun 61, Karlstad 21 a, Göteborg B:s 61, Karlstad 22 a, 61, Fr. Deje, Dejeforsbruk, Öfre Ullerud, Olsäter, Ransäter, Holsby, Munkfors, Höje, Myra, Råda, Till Sjögränd, Fr. Sjögränd, Till Edebäck, Fr. Edebäck, Till Sjögränd, Fr. Sjögränd, Uddeholm, Stjärnfors, Hagfors, Gejersholm, Deglundsbacken, Sundsjön, Mortjärshyttan, Nordmark, Finmossen, Fogdhyttan, Angrufvorna, Till Finshyttan, Fr. Finshyttan, Till Filipstad, Till Göteborg B:s 61, Falun 61)

30 b. Dalkarlsberg-Vikersvik.

Table with columns for routes (Dalkarlsbergs järnv., ändr. 0,802, Fr. Dalkarlsberg, Till Vikersvik 30)

Vikersvik-Dalkarlsberg.

Table with columns for routes (Dalkarlsbergs järnv., ändr. 0,802, Fr. Vikersvik 30, Till Dalkarlsberg)

Filipstad-Karlstad Ö.

Table with columns for routes (Fr. Falun 61, Göteborg B:s 61, Filipstad-N. Bergsl. järnv., spår. 0,891, Fr. Filipstad, Till Finshyttan, Fr. Stockholm 22 a, 32, Kristinehamn 32, Fr. Finshyttan, Angrufvorna, Fogdhyttan, Finnmossen, Nordmark, Mortjärshyttan, Sundsjön, Gejersholm, Deglundsbacken, Hagfors, Stjärnfors, Uddeholm, Till Sjögränd, Fr. Sjögränd, Till Edebäck, Fr. Edebäck, Till Sjögränd, Fr. Sjögränd, Råda, Myra, Höje, Vakeru, Munkfors, Holsby, Ransäter, Olsäter, Öfre Ullerud, Dejeforsbruk, Till Deje, Till Karlstad 61, 22 b, Göteborg B:s 61, Falun 61, Fr. Falun 61, Stockholm 21 a, Göteborg 61, Fr. Deje, Kvarntorp, Forshaga, Skifed, Ulfsby, Edsatan, Till Karlstad Ösa, Till Stockholm 22 b, 21 b, Göteborg S. J. 22 a, 21 a)

Värmländska pensionatet

Text describing the pension scheme, including details about the first class pension and the association's goals.

Nora Bergslags järnv. zontaxa.

Table with columns for routes (Zon, Kilom., Enkel biljett) for various zones and distances.

Nora Bergslags järnv. zontaxa.

Table with columns for routes (Zon, Kilom., Enkel biljett) for various zones and distances.

37. Ängelsberg-Kärrgrufvan.

Table with columns for routes (Fr. Stockholm C. 35, Västerås 35, 36, Sala 39, 36, Stockholm-Västerås-Bergslags järnv., spår. 1,435, Fr. Ängelsberg, Till Snyten, Till Krylbo 23, Fr. Krylbo 23, Fr. Snyten, Högfors, Norberg, Till Kärrgrufvan, Till Krylbo 53)

Kärrgrufvan-Ängelsberg.

Table with columns for routes (Fr. Krylbo 53, Stockholm-Västerås-Bergslags järnv., spår. 1,435, Fr. Kärrgrufvan, Norberg, Högfors, Till Snyten, Till Krylbo 23, Fr. Krylbo 23, Fr. Snyten, Till Ängelsberg, Till Västerås 35, 36, Stockholm C. 35, Sala 36, 39)

31. Grythytted-Kortfors-Grythytted se sid. 19.

32. Kristinehamn-Mora.

Table with columns for routes (Fr. Stockholm 21 a, 22 a, Göteborg 21 b, 22 b, Malmö 20 b, 24, 21, 22, Karlstad 22, Mora-Vänerns järnv., spår. 1,435, Fr. Kristinehamn, Söndan, Nässundet, Storfors, Nykroppa, Till Herrhult, Till Falun 61, Fr. Herrhult, Gammalkroppa, Till Nyhyttan, Fr. Nyhyttan, Till Persberg, Fr. Persberg, Fr. Persberg, Hörsjön, Långbanshyttan, Långbansände, Lesjöfors, Rämnen, Oforsen, Nava, Sägen, Vakeru, Till Vansbro, Till Stockholm 35, 36, Falun 55, Fr. Stockholm 35, 36, Falun 55, Fr. Vansbro, Van, Till Brintbodarne, Fr. Brintbodarne, Gäfvunda, Kättbo, Vimo, Vika, Till Mora, Till Falun 55)

Mora-Kristinehamn.

Table with columns for routes (Fr. Falun 55, Mora-Vänerns järnv., spår. 1,435, Fr. Mora, Vika, Vimo, Kättbo, Gäfvunda, Till Brintbodarne, Till Limesforsen, Fr. Brintbodarne, Van, Till Vansbro, Till Stockholm 35, 36, Falun 55, Fr. Stockholm 35, 36, Falun 55, Fr. Vansbro, Treträjan, Hörsjön, Sägen, Nava, Oforsen, Rämnen, Lesjöfors, Långbansände, Långbanshyttan, Hörsjön, Till Persberg, Fr. Persberg, Till Nyhyttan, Fr. Nyhyttan, Gammalkroppa, Till Herrhult, Till Göteborg 61, Fr. Falun 61, Fr. Herrhult, Nykroppa, Storfors, Nässundet, Söndan, Till Kristinehamn, Till Stockholm 22 b, 21 b, Göteborg 22 a, 21 a, Karlstad 22 a)

Nyhyttan-Finshyttan.

Table with columns for routes (Mora-Vänerns järnv., spår. 1,435, Fr. Nyhyttan, Till Filipstad Ösa, Fr. Filipstad Ösa, Till Finshyttan)

Finshyttan-Nyhyttan.

Table with columns for routes (Mora-Vänerns järnv., spår. 1,435, Fr. Finshyttan, Till Filipstad, Fr. Filipstad Ösa, Till Nyhyttan)

Brintbodarne-Limesforsen.

Table with columns for routes (Mora-Vänerns järnv., spår. 1,435, Fr. Brintbodarne, Öje, Tyngen, Till Malung, Fr. Malung, Vallerås, Malungfors, Megrin, Tandö, Till Limesforsen)

Limesforsen-Brintbodarne.

Table with columns for routes (Mora-Vänerns järnv., spår. 1,435, Fr. Limesforsen, Tandö, Megrin, Malungfors, Vallerås, Till Malung, Fr. Malung, Tyngen, Öje, Till Brintbodarne)

HOTELL ANGLAIS Stureplan, Stockholm. Moderna Resanderum. Hemtrefligaste Matsal och Café samt Festväning. Erkändt godt Kök. A. Hellberg.

35. Stockholm - Köping - Sv. 3.

Table with columns for station names (Stockh., Väst., Bergslags, Köp., Sv.) and rows for various train services and fares.

Frövi - Köping - Stockholm.

Table with columns for station names (Frövi, Köp., Stockh.) and rows for various train services and fares.

Frövi - Köping - Stockholm.

Table with columns for station names (Frövi, Köp., Stockh.) and rows for various train services and fares.

36. Tillberga - Vansbro.

Table with columns for station names (Tillberga, Vansbro) and rows for various train services and fares.

Vansbro - Tillberga.

Table with columns for station names (Vansbro, Tillberga) and rows for various train services and fares.

38. Kolbäck - Ramnäs.

Table with columns for station names (Kolbäck, Ramnäs) and rows for various train services and fares.

37. Kärgruvan - Ängelsberg - Kärgruvan se sid. 20.

PENSIONAT HOTELL HAGA Karlstad Östra station. Tysta rum från 1,75. Matsal. Salong. Bästa Hotell för resande med Karlstad-Munkfors-Filipstads Järnvägar.

HOTELL och PENSIONAT STUREPLAN 13, 3 tr., STOCKHOLM.

Hiss - Spårwagon från Centralstationen till Stureplan. Rikstelefon 37 27. Allm. Tel. 113 28. Rekommenderar sina ljusa, trevliga rum med alla nutida bekvämligheter. Vördsam MÄRTA ERIKSSON fr. Sala.

38 b. Enköping - Runhällen.

Table with columns for station names (Enköping, Runhällen) and rows for various train services and fares.

Biljettpris för Stockholm - Västernorrlands - Bergslagens järnväg, zontaxa B sid. 4. Örebro - Köpings järnväg, zontaxa se tab. 47 sid. 24.

Biljettpris enligt zontaxa B, se sid. 6.

Biljettpris enligt zontaxa B sid. 6.

Att observera vid läsandet af tab. 35 - 93.

Tur- o. returbiljetter, (Stockholm - Västernorrlands - Bergslagens järnv.) gällande för återresa af stämpelnsdagen försäljningsdagen till 50 % högre afgift. För att få medfölja snälltågen N:o 1, 2, 15, 17 och 20, äfvensom å vissa sträckor enligt närmare upplysning vid stationerna, snälltågen N:o 3, 4, 5, 6, 16, 18 och 19 skall resande antingen inneha biljet för resa om minst 8 1/2 zoners väglängd (zontaxan B) II kl. kr. 2.55, III kl. kr. 1.70 tur och retur II kl. kr. 3.85, III kl. kr. 2.55 eller familjebiljet till pris af minst kr. 37.50 eller och svärkärl för vederbörande. Resande ännan biljet äger likväl medfölja ifrågakvarn tag mot lösen af tilläggsbiljet till pris af kr. 0.75 i II kl. och 0.50 i III kl. för enkel resa. För barn skall lösas hel tilläggsbiljet. Denna bestämmelse gäller icke för samtrafikbiljet.

Observera.

Direkta vagnar medföres från Stockholm: till Kii i N:o 3, till Göteborg i N:o 1, till Orsa i N:o 3, till Orsa i N:o 1, till Eskilstuna i N:o 1, till Örebro i N:o 1, till Stockholm: från Göteborg i N:o 2, från Kii i N:o 4, från Orsa i N:o 2, från Orsa i N:o 4, från Eskilstuna i N:o 2, 4 och 6, från Örebro i N:o 2, 4 och 6.

Restaurationsvagn medföres:

Stockholm - Göteborg - Stockholm i St. 1 o. 2.

Mellan Stockholm och Kungälv samt vice versa gå dessutom tag se tab. 40.

Att observera vid läsandet af närstående tabeller.

Direkta vagnar medföres:

Stockholm - Orsa i tag 1, Stockholm - Orsa i tag 3, Stockholm - Kii i tag 3, Stockholm - Göteborg i tag 1, Kii - Stockholm i tag 4, Orsa - Stockholm i tag 2, Orsa - Stockholm i tag 4, Göteborg - Stockholm i tag 2.

Biljettpris enligt zontaxa B, se sid. 6.

Biljettpris enligt zontaxa B sid. 6.

Biljettpris enligt zontaxa B sid. 6.

39. Sala-Tillberga. Table with columns for station names (Fr. Krybo, Gysinge, Gälle via Hagastr, Uppsala 1) and fare amounts.

40. Stockholm-Västerås-Bisjörns järnv. spår. 1.435. Stockholm-Djurholm-Danderyd-Åltopp. Table with columns for station names and fare amounts.

Tillberga-Sala. Table with columns for station names (Fr. Stockholm C. 35, Köping 35, Västerås 35, Kärrgruvan 31,36) and fare amounts.

Kungsängen-(Riddersvik)-Spånga-Sundbyberg-Stockholm. Table with columns for station names and fare amounts.

41. Stockholm-Djurholm-Danderyd-Åltopp. Table with columns for station names and fare amounts.

Djurholm-Danderyd-Åltopp-Stockholm. Table with columns for station names and fare amounts.

43. Stockholm-Nynäs järnvägs tabell, se sid. 23.

44. Stockholm (Stadsgården)-Saltsjöbaden. Angfärjor gå mellan Carl XII:s torg och Stadsgården med 15 minuters mellanrum från 7.55 till 11.05.

Table with columns for station names (Fr. Stadsgården, Henriksdal, Sikla, Nacka, Saltsjö-Järna, Till Storaängen, Saltsjö-Dufnäs, Fr. Saltsjö-Dufnäs, Östervik, Fisksätra, Neglinge, Ringvägen, Till Saltsjöbaden) and fare amounts.

Paketgod, som betalas vid afsändandet, kan inlämnas omedelbart före resp. tågs afgång. Biljetter skola ovillkorligen lösas å afgångsstation där Biljettförsäljning är anordnad.

46. Stockholm-Värtan. Table with columns for station names (Fr. Statens järnv., Karlberg, Tomtebodan, Norrtull, Albano, Till Värtan) and fare amounts.

150 Orglar har jag fått i uppdrag att sälja. J. C. Larsén & C.o. BÅTMOTORER. Köp Angrostadt Kaffe af endast naturela och höga kvaliteer hos Carl Dahlgren, Stockholm, Nybrogatan 40.

Vårdsamt Aug. Ahnfeldt. Fr. 20 26 29 35 37 44 49 55

43.

Snabbaste förbindelse Stockholm—Visby.

Person- och godssamtrafik mellan fastlandets och Gotlands järnvägsstationer med direkta biljetter, genomgående pollettering af resgods och fri omlastning af gods i Nynäshamn.
Se vidare Angfartygsaktiebolaget Gotlands turlista och annons i dagblida tidningarna.

STOCKHOLM—NYNÄS JÄRNVÄG

i samtrafik med Angfartygsaktiebolaget GOTLAND och Stockholms Rederiaktiebolag SVEA

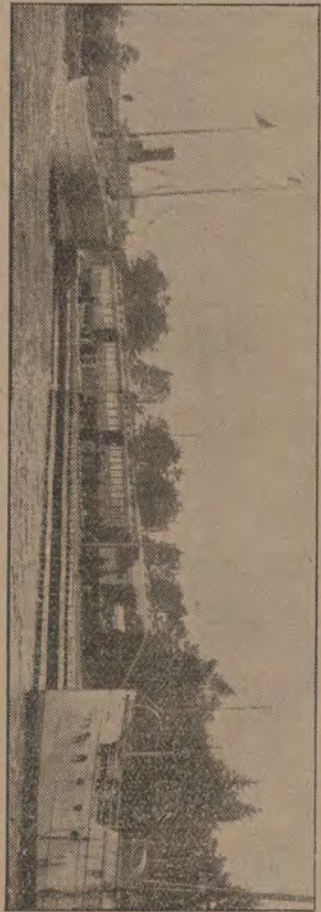

Regelbundna och snabba förbindelser via Nynäshamn mellan STOCKHOLM å ena sidan samt KALMAR, OSKARSHAMN och VÄSTERVIK å andra sidan.
Direkta biljetter, genomgående pollettering af resgods och fri omlastning af allt slags gods.

1 Maj—1 Oktober.		S ö c k e n d a g a r		S ö n - o c h H e l g d a g a r	
Fr. Stockholm Central	6.46	9.24	12.00	3.31	6.08
Fr. Nynäshamn	7.08	9.46	12.22	3.53	6.30
Fr. Visby	7.30	10.08	12.44	4.15	6.52
Fr. Kalmarsund	7.52	10.30	13.06	4.37	7.14
Fr. Oskarshamn	8.14	10.52	13.28	4.59	7.36
Fr. Västervik	8.36	11.14	13.50	5.21	7.58
Fr. Nynäshamn	8.58	11.36	14.12	5.43	8.20
Fr. Stockholm Central	9.20	11.58	14.34	6.05	8.42

1 Juni—1 September *		S ö c k e n d a g a r		S ö n - o c h H e l g d a g a r	
Fr. Stockholm Central	6.46	9.24	12.00	3.31	6.08
Fr. Nynäshamn	7.08	9.46	12.22	3.53	6.30
Fr. Visby	7.30	10.08	12.44	4.15	6.52
Fr. Kalmarsund	7.52	10.30	13.06	4.37	7.14
Fr. Oskarshamn	8.14	10.52	13.28	4.59	7.36
Fr. Västervik	8.36	11.14	13.50	5.21	7.58
Fr. Nynäshamn	8.58	11.36	14.12	5.43	8.20
Fr. Stockholm Central	9.20	11.58	14.34	6.05	8.42

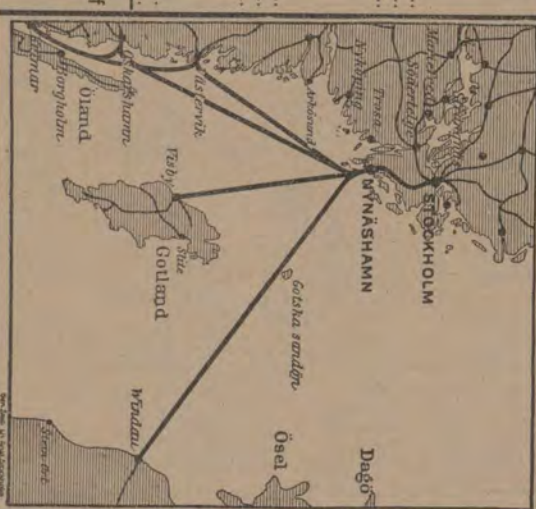

1 Juni—1 September *		S ö c k e n d a g a r		S ö n - o c h H e l g d a g a r	
Fr. Stockholm Central	6.46	9.24	12.00	3.31	6.08
Fr. Nynäshamn	7.08	9.46	12.22	3.53	6.30
Fr. Visby	7.30	10.08	12.44	4.15	6.52
Fr. Kalmarsund	7.52	10.30	13.06	4.37	7.14
Fr. Oskarshamn	8.14	10.52	13.28	4.59	7.36
Fr. Västervik	8.36	11.14	13.50	5.21	7.58
Fr. Nynäshamn	8.58	11.36	14.12	5.43	8.20
Fr. Stockholm Central	9.20	11.58	14.34	6.05	8.42

1 Juni—1 September *		S ö c k e n d a g a r		S ö n - o c h H e l g d a g a r	
Fr. Stockholm Central	6.46	9.24	12.00	3.31	6.08
Fr. Nynäshamn	7.08	9.46	12.22	3.53	6.30
Fr. Visby	7.30	10.08	12.44	4.15	6.52
Fr. Kalmarsund	7.52	10.30	13.06	4.37	7.14
Fr. Oskarshamn	8.14	10.52	13.28	4.59	7.36
Fr. Västervik	8.36	11.14	13.50	5.21	7.58
Fr. Nynäshamn	8.58	11.36	14.12	5.43	8.20
Fr. Stockholm Central	9.20	11.58	14.34	6.05	8.42

1 Juni—1 September *		S ö c k e n d a g a r		S ö n - o c h H e l g d a g a r	
Fr. Stockholm Central	6.46	9.24	12.00	3.31	6.08
Fr. Nynäshamn	7.08	9.46	12.22	3.53	6.30
Fr. Visby	7.30	10.08	12.44	4.15	6.52
Fr. Kalmarsund	7.52	10.30	13.06	4.37	7.14
Fr. Oskarshamn	8.14	10.52	13.28	4.59	7.36
Fr. Västervik	8.36	11.14	13.50	5.21	7.58
Fr. Nynäshamn	8.58	11.36	14.12	5.43	8.20
Fr. Stockholm Central	9.20	11.58	14.34	6.05	8.42

1 Juni—1 September *		S ö c k e n d a g a r		S ö n - o c h H e l g d a g a r	
Fr. Stockholm Central	6.46	9.24	12.00	3.31	6.08
Fr. Nynäshamn	7.08	9.46	12.22	3.53	6.30
Fr. Visby	7.30	10.08	12.44	4.15	6.52
Fr. Kalmarsund	7.52	10.30	13.06	4.37	7.14
Fr. Oskarshamn	8.14	10.52	13.28	4.59	7.36
Fr. Västervik	8.36	11.14	13.50	5.21	7.58
Fr. Nynäshamn	8.58	11.36	14.12	5.43	8.20
Fr. Stockholm Central	9.20	11.58	14.34	6.05	8.42

Ett nytt förstkl. Pensionathotell

Nr 8-10 Norrlandsgatan, 2 tr.
Hiss, elektr. Hus. Uppställningen från Myrstedt & Stern. Rum från 2 kr.
Rikss. 88 99. Allm. tel. 255 82.

Vördsamt
E. Hellström.

Å Grand Restaurant Saltsjöbaden

serveras dagligen table d'hôte kl. 3-7 e. m. bestående af Smörgåsarbord och fyra rätter, inclusive reser tur- och retur till ett pris å 3 Kronor.
Middagsbiljetter liksom i Kiosken Karl XII torf samt vid Stadsdagens Järnvägsstation.
Obs! Denna anordning gäller ej Sen- och helgdagar.

Å Sommarhotellet, Restaurantholmen

emottages inackordering. Rum med full pension till moderata priser.
Vördsamt Aug. Ahlfeldt.

Direkta vagnar till och från Stockholms Centralstation i alla tåg.
Parbiljetter och månadsbiljetter tillhandahållas vid stationer och hållplatser.

Norrköping—Valdemarsvik.	
Fr. Stockholm 20 a	1020
Fr. Göteborg 21 b	1217
Fr. Linköping 20 b	724
Fr. Finspång 64	523
Fr. Norrköping 0	1035
Fr. Brännestad	802
Fr. Kummelby 73	1021
Fr. Tingstad	1010
Fr. Korsbrinken	1127
Fr. Söderköping	240
Fr. Skänberga	400
Fr. Skärvesta	525
Fr. Ringarum	658
Fr. Strolingen	700
Fr. Yzeningen	702
Fr. Gåsungen	717
Fr. Birkelärr	724
Till Valdemarsvik	1035

Valdemarsvik—Norrköping.	
Fr. Valdemarsvik	1035
Fr. Birkelärr	724
Fr. Gåsungen	717
Fr. Yzeningen	702
Fr. Strolingen	700
Fr. Ringarum	658
Fr. Skänberga	525
Fr. Skärvesta	400
Fr. Korsbrinken	1127
Fr. Söderköping	240
Fr. Skänberga	400
Fr. Skärvesta	525
Fr. Ringarum	658
Fr. Strolingen	700
Fr. Yzeningen	702
Fr. Gåsungen	717
Fr. Birkelärr	724
Till Norrköping 0	1035

ARVID NORDQUIST'S HANDELSAKTIEBOLAG, Stockholm.
Konserver, Specier etc. samt Säsongsvaror för middagar och fester.
KATALOG sändes på begäran franco.

47. Oxelösund—Flen—Valskog—Kolbäck.

Table with columns for station names (e.g., Oxelösund, Flen, Valskog, Kolbäck) and fare amounts for different routes and classes.

Kolbäck—Valskog—Flen—Oxelösund.

Table with columns for station names (e.g., Kolbäck, Valskog, Flen, Oxelösund) and fare amounts for different routes and classes.

Tur- och returbiljetter till dubbla zonbiljetter... Sön- och helgdagar säljas tur- och returbiljetter...

Directa personvagnar medföras: Flen—Kolbäck—Stockholm... Lörd. och helgd. aftnar under Maj och Sept.

48. Mälarbadens hamn—Nyby bruk (Torshälla) Eskilstuna—Mariefred—Södertälje (Stockholm).

Table with columns for station names (e.g., Mälarbadens hamn, Nyby bruk, Eskilstuna, Mariefred, Södertälje) and fare amounts.

(Stockholm) Södertälje—Mariefred—Eskilstuna Nyby bruk (Torshälla)—Mälarbadens hamn.

Table with columns for station names (e.g., Södertälje, Mariefred, Eskilstuna, Nyby bruk, Mälarbadens hamn) and fare amounts.

Lokaltåg Strömsholm—Eskilstuna C:1.

Table with columns for station names (e.g., Strömsholm, Eskilstuna C:1) and fare amounts for local trains.

Läggesta—Mariefred.

Table with columns for station names (Läggesta, Mariefred) and fare amounts.

Mariefred—Läggesta.

Table with columns for station names (Mariefred, Läggesta) and fare amounts.

Mälarbadens hamn—Eskilstuna.

Table with columns for station names (Mälarbadens hamn, Eskilstuna) and fare amounts.

Eskilstuna—Mälarbadens hamn.

Table with columns for station names (Eskilstuna, Mälarbadens hamn) and fare amounts.

Åkers styckebruk—Strängnäs.

Table with columns for station names (Åkers styckebruk, Strängnäs) and fare amounts.

Strängnäs—Åkers styckebruk.

Table with columns for station names (Strängnäs, Åkers styckebruk) and fare amounts.

48 b. Stålboga—Skeboqvarn.

Table with columns for station names (Stålboga, Skeboqvarn) and fare amounts.

Skeboqvarn—Stålboga.

Table with columns for station names (Skeboqvarn, Stålboga) and fare amounts.

50. Stockholm—Roslagens järnvägar, spårvidd 0,891.

Biljettpris enligt Zontaxa B, sid. 6.

Direkta vagnar mellan Stockholms ö. och Norrtälje i nr 4/81, 10/75, 72/5 och 88/11; mellan Uppsala och Norrtälje i alla tåg.

Table for Stockholm—Rimbo—Norrtälje. Columns include station names (Fr. Stockholms ö., Danderyd, Enebyberg, Till Näsby, etc.) and fare/pricing information.

Table for Norrtälje—Rimbo—Stockholm. Columns include station names (Fr. Norrtälje, Malsta, Syninge, Finsta, Till Rimbo, etc.) and fare/pricing information.

Stockholm—Rimbo—Häverörsund.

Table for Stockholm—Rimbo—Häverörsund. Columns include station names (Fr. Stockholms ö., Till Rimbo, Fr. Uppsala, etc.) and fare/pricing information.

Häverörsund—Rimbo—Stockholm.

Table for Häverörsund—Rimbo—Stockholm. Columns include station names (Fr. Häverörsund, Edebo, Skebobruk, etc.) and fare/pricing information.

Stockholm—Rimbo—Uppsala.

Table for Stockholm—Rimbo—Uppsala. Columns include station names (Fr. Stockholms ö., Till Rimbo, Fr. Häverörsund, etc.) and fare/pricing information.

Uppsala—Rimbo—Stockholm.

Table for Uppsala—Rimbo—Stockholm. Columns include station names (Fr. Stockholms ö., Sala 1, Gäfle 51, Fr. Uppsala, etc.) and fare/pricing information.

Stockholm—Näsby—Österskär.

Table for Stockholm—Näsby—Österskär. Columns include station names (Fr. Stockholms ö., Till Rimbo, Fr. Häverörsund, etc.) and fare/pricing information.

Österskär—Näsby—Stockholm.

Table for Österskär—Näsby—Stockholm. Columns include station names (Fr. Österskär, Akersberga, Runö, etc.) and fare/pricing information.

Djursholmsbanans tidtabell, se tab. 41, sid. 22.

Stockholm—Dalarna öfver Gäfle. Bekvämt och snabb tågförbindelse. Direkta II och III klassens vagnar Stockholm—Rättvik. Restaurangvagn Uppsala—Gäfle.

51. Ockelbo—Gäfle—Uppsala.

Biljettpris enligt zontaxa B, sid. 6.

Uppsala—Gäfle—Ockelbo.

Table for Ockelbo—Gäfle—Uppsala. Includes station names (Fr. Östersund, Sundsvall, Gäfle, Ockelbo, etc.) and fare/pricing information.



Large table for Uppsala—Gäfle—Ockelbo. Columns include station names (Fr. Uppsala, Gäfle, Ockelbo, etc.) and fare/pricing information.

1) Direkta II och III klassens vagnar i tågen nr 2 och 3: Stockholm—Rättvik; i tågen nr 1, 2, 3 och 4: Stockholm—Gäfle. 2) Vid Mehede göres uppehåll: af tåg N 1 för resande till eller via Uppsala samt Tierps torgdagar äfven för resande till Tierp; af tåg N 4 för resande från eller via Uppsala.

53. Krylbo-Kärngr. Kärngrufvan-Krylbo.

Table with columns for routes (Fr. Gäfle 55, 7, Stockholm 7, Uppsala 51, Krylbo-Norbergs j., spårv. 1,435, Krylbo-Norbergs j., spårv. 1,435, Fr. Krylbo, Bjurfors, Andersbenning, Kallmora, Till Krylbo, Till Stockholm C. 7, Gäfle 7, 55) and ticket prices (Biljettpris zontaxa C. sid. 6).

54. Hargshamn-Dannemora. Dannemora-Hargshamn.

Table with columns for routes (Dannemora Hargs j., spårv. 0,891, Fr. Hargshamn, Harg, Gimo, Knaby, Österby, Till Dannemora, Till Gäfle 51, Uppsala 51, Stockholm 51, 7, Dannemora-Hargs j., spårv. 0,891, Fr. Stockholm 9, 51, Uppsala 51, Gäfle 51 + S. o. H. 520, Dannemora-Hargs j., spårv. 0,891, Fr. Dannemora, Österby, Knaby, Gimo, Harg, Till Hargshamn) and ticket prices (Biljettpris per km.: enkel resa 7,5 öre i II och 5 öre i III kl. Tur och retur (14 dagar) 50 % mer. I samtärkl taxa B, sid. 6).

55b. Mora Noret-Älfalden.

Table with columns for routes (Fr. Stockholm, Göteborg, Mora-Älfaldens j., spårv. 1,435, Gäfle-Dala järnv., Fr. Mora Noret, Till Mora, Fr. Kristinehamn 32, Fr. Mora, Morkarby, Eldris, Gopshus, Oxberg, Blyberg, Gåshvari, Till Älfalden) and ticket prices.

55. Gäfle-Falun-Orsa.

Large table with columns for routes (Fr. Ockelbo 51, Stockholm 7, Uppsala 51, Gäfle-Dala järnv., spårv. 1,435, Fr. Gäfle C, Till Hagaström, Till Sata 18, Fr. Sata 18, Fr. Hagaström, Valbo, Bäck, Forsbacka, Sandviken, Kungsgården, Till Krylbo 7, Stockholm C. 7, Bollnäs 7, Söderhamn 7, 13, Ange 7, Fr. Ange 7, Söderhamn 13, 7, Bollnäs 7, Stockholm C. 7, Krylbo 7, Fr. Storvik, Öfre Storvik, Granstanda, Hofors, Korsån, Born, Ruggen, Hosjö, Korsnäs, Runnsågen, Till Falun, Repbäcken 56, Björbo 56, Borlänge 61, Ludvika 61, Stockholm, Göteborg B:s 61, Fr. Göteborg B:s 61, Stockholm, Ludvika 61, Borlänge 61, Björbo 56, Repbäcken 56, Fr. Falun, Falun Norra, Bergsgården, Grycksbo, Lustebo, Sägmärs, Slättberg, Västgärde, Utby, Till Rättvik, Fr. Rättvik, Persborg, Vikarbyn, Stumsnäs, Garsås, Fu, Färnäs, Till Mora Noret, Fr. Kristinehamn 32, Mora, Fr. Mora Noret, Vattnäs, Holen, Till Orsa, Till Bollnäs 58, Sveg) and ticket prices.

Orsa-Falun-Gäfle.

Table with columns for routes (Fr. Sveg, Bollnäs 58, Gäfle-Dala järnv., spårv. 1,435, Fr. Orsa, Holen, Vattnäs, Till Mora Noret, Fr. Kristinehamn 32, Mora, Fr. Mora Noret, Färnäs, Fu, Garsås, Stumsnäs, Vikarbyn, Persborg, Till Rättvik, Fr. Rättvik, Utby, Västgärde, Slättberg, Sägmärs, Lustebo, Grycksbo, Bergsgården, Falun Norra, Till Falun, Till Repbäcken 56, Björbo 56, Borlänge 61, Ludvika 61, Stockholm, Göteborg B:s 61, Fr. Göteborg B:s 61, Stockholm, Ludvika 61, Borlänge 61, Björbo 56, Repbäcken 56, Fr. Falun, Runnsågen, Korsnäs, Hosjö, Ruggen, Born, Korsån, Hofors, Granstanda, Öfre Storvik, Till Krylbo 7, Stockholm C. 7, Bollnäs 7, Söderhamn 7, 13, Ange 7, Fr. Ange 7, Söderhamn 13, 7, Bollnäs 7, Stockholm C. 7, Krylbo 7, Fr. Storvik, Kungsgården, Sandviken, Forsbacka, Bäck, Valbo, Till Hagaström, Till Sata 18, Fr. Hagaström, Till Gäfle C, Uppsala 51, Stockholm 7, Ockelbo 51) and ticket prices.

Älfalden-Mora Noret.

Table with columns for routes (Mora Älfaldens järnv., spårv. 1,435, Fr. Älfalden, Gåshvari, Blyberg, Oxberg, Gopshus, Eldris, Morkarby, Till Mora, Fr. Kristinehamn 32, Fr. Mora, Till Mora Noret, Till Stockholm, Göteborg) and ticket prices.

56. Falun-Björbo.

Table with columns for routes (Fr. Stockholm, Göteborg, Gäfle-Dala järnv., spårv. 1,435, Fr. Falun, Källviken, Olsbacka, Aspeboda, Bomsarivet, Kvarnsveden, Till Repbäcken, Till Insjön 62, Borlänge 62, Fr. Insjön 62, Borlänge 62, Fr. Repbäcken, Bäna, Arslindan, Britbjörna, Mockfjärd, Lillstapet, Östingeholm, Dala-Floda, Till Björbo, Ludvika 36, Vansbro 36) and ticket prices.

Björbo-Falun.

Table with columns for routes (Fr. Vansbro 36, Ludvika 36, Gäfle-Dala järnv., spårv. 1,435, Fr. Björbo, Dala-Floda, Östingeholm, Lillstapet, Mockfjärd, Britbjörna, Arslindan, Bäna, Till Repbäcken, Till Borlänge 62, Insjön 62, Fr. Borlänge 62, Insjön 62, Fr. Repbäcken, Kvarnsveden, Bomsarivet, Aspeboda, Olsbacka, Källviken, Till Falun, Till Stockholm, Göteborg) and ticket prices.

57. Sveg-Orsa.

Table with columns for routes (Fr. Östersund 58, 7, Sundsvall 58, 11, Hudiksvall 58, 14, Söderhamn 58, 13, Bollnäs 58, 7, Stockholm 55, 35, Gäfle 55, Falun 55, Rättvik 55, Fr. Sveg, Bodarsjön, Kroppfjärn, Fågelsjö, Tandsjö, Lillhamra, Vassjön, Orebo, Gråtbäck, Emådalen, Talhed, Hångsjö, Till Rättvik 55, Falun 55, Gäfle 55, Stockholm 55, 35, Bollnäs 58, 7, Söderhamn 58, 13, Hudiksvall 58, 14, Sundsvall 58, 11, Östersund 58, 7) and ticket prices.

58. Bollnäs (Lobonäs-Voxna)-Orsa.

Table with columns for routes (Fr. Stockholm O. 7, Gäfle 51, 7, Söderhamn 13, 7, Sundsvall 11, 7, Hudiksvall 14, 7, Dala-Hälsinglands järnv., spårv. 1,435, Fr. Bollnäs, Sunnerstaholm, Freluga, Söräng, Runemo, Alfa, Viksjöfors, Ofvånaker, Edsbyn, Stenkullen, Homna, Till Voxna, Voxna-Lobonäs järnv., spårv. 0,802, Fr. Voxna, Voxna Bruk, Kilen, Njupa, Löfriset, Grycksmyra, Till Lobonäs, Dala-Hälsinglands järnv., spårv. 1,435, Fr. Voxna, Stenkullen, Edsbyn, Ofvånaker, Viksjöfors, Alfa, Runemo, Söräng, Freluga, Sunnerstaholm, Till Hudiksvall 7, 14, Sundsvall 7, 11, Söderhamn 7, 13, Gäfle 7, 51, Stockholm C. 7) and ticket prices.

Orsa (Voxna-Lobonäs)-Bollnäs.

Table with columns for routes (Dala-Hälsinglands järnv., spårv. 1,435, Fr. Orsa, Stockmora, Kallholn, Mässbacken, Skattungbyn, Furudal, Östankviken, Fr. Göringen, Dalfors, Assjöbo, Tungsbo, Till Voxna, Voxna-Lobonäs järnv., spårv. 0,802, Fr. Lobonäs, Grycksmyra, Löfriset, Njupa, Kilen, Voxna Bruk, Till Voxna, Dala-Hälsinglands järnv., spårv. 1,435, Fr. Voxna, Homna, Stenkullen, Edsbyn, Ofvånaker, Viksjöfors, Alfa, Runemo, Söräng, Freluga, Sunnerstaholm, Till Hudiksvall 7, 14, Sundsvall 7, 11, Söderhamn 7, 13, Gäfle 7, 51, Stockholm C. 7) and ticket prices.

59. Göteborg-Särö-Göteborg, se sid. 49.

60. Annefors-Hörken.

Table with columns for routes (Fr. Annefors, Fredriksberg, Till Gravendal, Fr. Gravendal, Till Strömsdal, Fr. Strömsdal, Nittvarn, Till Hörken, Till Göteborg 61, Falun 61) and ticket prices.

Hörken-Annefors.

Table with columns for routes (Fr. Falun 61, Käl 61, Fr. Hörken, Nittvarn, Till Strömsdal, Fr. Strömsdal, Till Gravendal, Fr. Gravendal, Fredriksberg, Till Annefors) and ticket prices.

SV. KOMM. den 22 Juli 1911.

Upplaga 28,000 ex. GÖTEBORGS HANDELS- OCH SJÖFARTSTIDNING finnes hos tåguden och i kiosker vid de större stationerna

61. Falun-Göteborg.

(Biljettpreis zontaxa B, sid. 6.)

Göteborg-Falun.

62. Insjön-Borlänge-Krylbo.

Upplaga 28,000 ex. Lördagar 52,000 ex. GÖTEBORGS HANDELS- OCH SJÖFARTSTIDNING finnes hos tåguden och i kiosker vid de större stationerna.

Table 61: Falun-Göteborg. A detailed railway schedule table with columns for station names (e.g., Falun, Borlänge, Ludvika, Gäfve, Stockholm), departure times, and arrival times. It includes sub-sections for Bergslagens Järnväg and various local lines.

Table 62: Göteborg-Falun. A detailed railway schedule table with columns for station names (e.g., Göteborg, Alfhem, Borlänge, Insjön, Krylbo, Falun), departure times, and arrival times. It includes sub-sections for Bergslagens Järnväg and various local lines.

Table 63: Insjön-Borlänge-Krylbo. A detailed railway schedule table with columns for station names (e.g., Insjön, Borlänge, Krylbo, Gäfve, Falun), departure times, and arrival times. It includes sub-sections for Bergslagens Järnväg and various local lines.

Genomgående vagnar Falun-Stockholm samt Insjön-Stockholm i dag. A. 2.

Genomgående vagnar Falun-Stockholm i dag. A. 2.

64. Örebro-Finspång-Norrköping.

Table with columns for station names (Fr. Örebro, Fr. Finspång, etc.), kilometers, and departure/arrival times.

Norrköping-Finspång-Örebro.

Table with columns for station names (Fr. Örebro, Fr. Finspång, etc.), kilometers, and departure/arrival times.

67. Tidaholm-Stenstorp.

Table with columns for station names (Fr. Asarp, Fr. Vartofta, etc.), kilometers, and departure/arrival times.

Stenstorp-Tidaholm.

Table with columns for station names (Fr. Stenstorp, Fr. Hjo, etc.), kilometers, and departure/arrival times.

65. Norsholm-Västervik-Hultsfred.

Table with columns for station names (Fr. Stockholm 20 a, Fr. Norsholm, etc.), kilometers, and departure/arrival times.

Hultsfred-Västervik-Norsholm.

Table with columns for station names (Fr. Malmö 20 b, Fr. Hultsfred, etc.), kilometers, and departure/arrival times.

68. Tidaholm-Vartofta-Åsarp.

Table with columns for station names (Fr. Tidaholm, Fr. Vartofta, etc.), kilometers, and departure/arrival times.

Åsarp-Vartofta-Tidaholm.

Table with columns for station names (Fr. Åsarp, Fr. Vartofta, etc.), kilometers, and departure/arrival times.

66. Mjölby-Hästholmen-Hjo-Stenstorp.

Table with columns for station names (Fr. Stockholm 20 a, Fr. Mjölby, etc.), kilometers, and departure/arrival times.

Stenstorp-Hjo-Hästholmen-Mjölby.

Table with columns for station names (Fr. Stockholm 21 a, Fr. Hjo, etc.), kilometers, and departure/arrival times.

69. Linköping-Kisa-Hultsfred.

Table with columns for station names (Fr. Stockholm 20 a, Fr. Linköping, etc.), kilometers, and departure/arrival times.

Hultsfred-Kisa-Linköping.

Table with columns for station names (Fr. Kalmar 107, Fr. Kisa, etc.), kilometers, and departure/arrival times.

Bijettpriser per km. Enkel resa 7 öre i II och 4 öre i III kl. Sön- och helgdagar gällande enligt zontaxa se tab. 100. Sön- och helgdagar gällande enligt zontaxa se tab. 100. Sön- och helgdagar gällande enligt zontaxa se tab. 100.

Hotel Anglais Stureplan, Stockholm. Moderna Resanderum. Hemtrefligaste Matsal och Café samt Festväning. Erkändt godt Kök. A. Hellberg.

69 b. Ätvidaberg-Bjärke.

Km.	Fr. Västervik 65	845	520
	> Norsholm 65	550	750
	Östra Centralb., spår. 1.435.		
	Fr. Ätvidaberg	717	1196
7	> Mormorsgruvan	730	1150
13	> Banketorp	1201	945
15	> Markustorp	1213	1000
19	Till Bjärke	845	1251
	Till Linköping 69	845	1045

Bjärke-Ätvidaberg.

Km.	Fr. Linköping 69	520	845	1000	403
	Östra Centralb., spår. 1.435.				
	Fr. Bjärke	608	1010	1044	31
4	> Markustorp	694	1010	1044	44
6	> Banketorp	698	1010	1044	46
12	> Mormorsgruvan	658	1010	1044	46
19	Till Ätvidaberg	658	1010	1044	46
	Till Norsholm 65	725	265	720	
	> Västervik 65	942			

74. Mariestad-Moholm, Forshem-Linköping-Häkantorp.

Km.	Fr. Stockholm C. 21 a	912	802	1230
	> Göteborg 21 b	1010	731	1211
	Fr. Moholm	548	917	1200
	> Valla	607	943	1200
	> Söckestad	607	943	1200
	> Julia	607	943	1200
	> Svanrödjan	625	1000	1245
18	Till Mariestad	625	1000	1245

Linköping-Häkantorp

Km.	Fr. Linköping 69	520	845	1000
	Östra Centralb., spår. 1.435.			
	Fr. Bjärke	608	1010	1044
4	> Markustorp	694	1010	1044
6	> Banketorp	698	1010	1044
12	> Mormorsgruvan	658	1010	1044
19	Till Ätvidaberg	658	1010	1044
	Till Norsholm 65	725	265	720
	> Västervik 65	942		

75. Tun-Linköping.

Km.	Fr. Tun	700	1140	620
	> Friel	710	1130	710
	> Tädene	710	1130	710
	> Na Kedum	710	1130	710
	> Kjällshed	710	1130	710
	> Örslösa	710	1130	710
	> Björnegården	710	1130	710
	> Jakobstorp	710	1130	710
28	Till Linköping	710	1130	710

Linköping-Tun.

Km.	Fr. Linköping	942	230	942
	> Jakobstorp	942	230	942
	> Björnegården	942	230	942
	> Örslösa	942	230	942
	> Kjällshed	942	230	942
	> Na Kedum	942	230	942
	> Tädene	942	230	942
	> Friel	942	230	942
28	Till Tun	942	230	942

70. Ringstorp-Linköping-Ödeshög.

Km.	Fr. Ringstorp	640	1230	640
	> Ringås	650	1230	640
	> Greby	700	1230	720
	> Askeby	700	1230	720
	> Hasselbacken	700	1230	720
	> Vårdsberg	700	1230	720
27	Till Linköping S.J.	700	1230	720

Ödeshög-Linköping

Km.	Fr. Ödeshög	710	1130	710
	> Sjöstorp	720	1130	710
	> Håstholmen	720	1130	710
	> Hjo	720	1130	710
	> Håstholmen	720	1130	710
	> Alvastra	720	1130	710
	> Omberg	720	1130	710
	> Våfversunda	720	1130	710
	> Djuvskälla	720	1130	710
	> Borghamn	720	1130	710
	> Rogslösa	720	1130	710
	> Källstad	720	1130	710
	> Herrestad	720	1130	710
	> Arneberg	720	1130	710
	> Norehoff	720	1130	710
32	Till Vadstena	720	1130	710

76. Gärdssjö-Mariestad-Skara-Mariestad-Gärdssjö, Tumleberg-Häkantorp (Linköping).

Km.	Fr. Gärdssjö	800	1200	800
	> Mariestad	800	1200	800
	> Skara	800	1200	800
	> Mariestad	800	1200	800
	> Gärdssjö	800	1200	800
	> Tumleberg	800	1200	800
	> Häkantorp	800	1200	800
95	Till Vara	800	1200	800

77. V:a Göteborg-Skara-Mariestad-Gärdssjö, Tumleberg-Häkantorp (Linköping), Gärdssjö-Mariestad-Skara-V:a Göteborg, (Linköp.) Häkantorp-Tumleberg.

Km.	Fr. Göteborg	1000	1000	1000
	> Skara	1000	1000	1000
	> Mariestad	1000	1000	1000
	> Gärdssjö	1000	1000	1000
	> Tumleberg	1000	1000	1000
	> Häkantorp	1000	1000	1000
	> Gärdssjö	1000	1000	1000
	> Mariestad	1000	1000	1000
	> Skara	1000	1000	1000
	> Göteborg	1000	1000	1000
127	Till Vara	1000	1000	1000

78. Ödeshög-Vadstena-Fågelsta-Linköping-Ringstorp.

Km.	Fr. Ödeshög	710	1130	710
	> Sjöstorp	720	1130	710
	> Håstholmen	720	1130	710
	> Hjo	720	1130	710
	> Håstholmen	720	1130	710
	> Alvastra	720	1130	710
	> Omberg	720	1130	710
	> Våfversunda	720	1130	710
	> Djuvskälla	720	1130	710
	> Borghamn	720	1130	710
	> Rogslösa	720	1130	710
	> Källstad	720	1130	710
	> Herrestad	720	1130	710
	> Arneberg	720	1130	710
	> Norehoff	720	1130	710
32	Till Vadstena	720	1130	710

79. Vadstena-Fågelsta-Linköping-Ringstorp.

Km.	Fr. Vadstena	700	1000	700
	> Fågelsta	710	1000	700
	> Linköping	720	1000	700
	> Ringstorp	730	1000	700
	> Ödeshög	740	1000	700
	> Håstholmen	750	1000	700
	> Hjo	760	1000	700
	> Håstholmen	770	1000	700
	> Alvastra	780	1000	700
	> Omberg	790	1000	700
	> Våfversunda	800	1000	700
	> Djuvskälla	810	1000	700
	> Borghamn	820	1000	700
	> Rogslösa	830	1000	700
	> Källstad	840	1000	700
	> Herrestad	850	1000	700
	> Arneberg	860	1000	700
	> Norehoff	870	1000	700
32	Till Vadstena	880	1000	700

80. Vadstena-Fågelsta-Linköping-Ringstorp.

Km.	Fr. Vadstena	700	1000	700
	> Fågelsta	710	1000	700
	> Linköping	720	1000	700
	> Ringstorp	730	1000	700
	> Ödeshög	740	1000	700
	> Håstholmen	750	1000	700
	> Hjo	760	1000	700
	> Håstholmen	770	1000	700
	> Alvastra	780	1000	700
	> Omberg	790	1000	700
	> Våfversunda	800	1000	700
	> Djuvskälla	810	1000	700
	> Borghamn	820	1000	700
	> Rogslösa	830	1000	700
	> Källstad	840	1000	700
	> Herrestad	850	1000	700
	> Arneberg	860	1000	700
	> Norehoff	870	1000	700
32	Till Vadstena	880	1000	700

81. Vadstena-Fågelsta-Linköping-Ringstorp.

Km.	Fr. Vadstena	700	1000	700
	> Fågelsta	710	1000	700
	> Linköping	720	1000	700
	> Ringstorp	730	1000	700
	> Ödeshög	740	1000	700
	> Håstholmen	750	1000	700
	> Hjo	760	1000	700
	> Håstholmen	770	1000	700
	> Alvastra	780	1000	700
	> Omberg	790	1000	700
	> Våfversunda	800	1000	700
	> Djuvskälla	810	1000	700
	> Borghamn	820	1000	700
	> Rogslösa	830	1000	700
	> Källstad	840	1000	700
	> Herrestad	850	1000	700
	> Arneberg	860	1000	700
	> Norehoff	870	1000	700
32	Till Vadstena	880	1000	700

82. Vadstena-Fågelsta-Linköping-Ringstorp.

Km.	Fr. Vadstena	700	1000	700
	> Fågelsta	710	1000	700
	> Linköping	720	1000	700
	> Ringstorp	730	1000	700
	> Ödeshög	740	1000	700
	> Håstholmen	750	1000	700
	> Hjo	760	1000	700
	> Håstholmen	770	1000	700
	> Alvastra	780	1000	700
	> Omberg	790	1000	700
	> Våfversunda	800	1000	700
	> Djuvskälla	810	1000	700
	> Borghamn	820	1000	700
	> Rogslösa	830	1000	700
	> Källstad	840	1000	700
	> Herrestad	850	1000	700
	> Arneberg	860	1000	700
	> Norehoff	870	1000	700
32	Till Vadstena	880	1000	700

83. Vadstena-Fågelsta-Linköping-Ringstorp.

Km.	Fr. Vadstena	700	1000	700
	> Fågelsta	710	1000	700
	> Linköping	720	1000	700
	> Ringstorp	730	1000	700
	> Ödeshög	740	1000	700
	> Håstholmen	750	1000	700
	> Hjo	760	1000	700
	> Håstholmen	770	1000	700
	> Alvastra	780	1000	700
	> Omberg	790	1000	700
	> Våfversunda	800	1000	700
	> Djuvskälla	810	1000	700
	> Borghamn	820	1000	700
	> Rogslösa	830	1000	700
	> Källstad	840	1000	700
	> Herrestad	850	1000	700
	> Arneberg	860	1000	700
	> Norehoff	870	1000	700
32	Till Vadstena	880	1000	700

84. Vadstena-Fågelsta-Linköping-Ringstorp.

Km.	Fr. Vadstena	700	1000	700
	> Fågelsta	710	1000	700
	> Linköping	720	1000	700
	> Ringstorp	730	1000	700
	> Ödeshög	740	1000	700
	> Håstholmen	750	1000	700
	> Hjo	760	1000	700
	> Håstholmen	770	1000	700
	> Alvastra	780	1000	700
	> Omberg	790	1000	700

78. Lidköping-Skara-Stenstorp.

Table with columns for station names (Fr. Forshem 74, Lidköping, Skara, Stenstorp), kilometers, and ticket prices for various routes and classes.

80. Göteborg-Borås-Älfvesta.

Table with columns for station names (Göteborg-Borås, Göteborg-Borås-Älfvesta), kilometers, and ticket prices for various routes and classes.

Älfvesta-Borås-Göteborg.

Table with columns for station names (Fr. Stockholm 20 a, Göteborg, Borås, Älfvesta), kilometers, and ticket prices for various routes and classes.

78 b. Skara-Timmersdala.

Table with columns for station names (Fr. Skövde 79, Skara, Timmersdala), kilometers, and ticket prices for various routes and classes.

Hillared-Svenljunga-Axelfors.

Table with columns for station names (Fr. Hillared, Svenljunga, Axelfors), kilometers, and ticket prices for various routes and classes.

Axelfors-Svenljunga-Hillared.

Table with columns for station names (Fr. Falkenberg 91, Axelfors, Svenljunga, Hillared), kilometers, and ticket prices for various routes and classes.

79. Skövde-Axvall.

Table with columns for station names (Fr. Stockholm 21 a, Skövde, Axvall), kilometers, and ticket prices for various routes and classes.

81. Varberg-Ätran-Kinnareds Järnväg.

Table with columns for station names (Fr. Falkenberg 91, Varberg, Ätran, Kinnareds), kilometers, and ticket prices for various routes and classes.

Varberg-Borås-Herrljunga.

Table with columns for station names (Fr. Malmö 148, Varberg, Borås, Herrljunga), kilometers, and ticket prices for various routes and classes.

82. Herrljunga-Borås-Varberg.

Table with columns for station names (Fr. Stockholm 21 a, Herrljunga, Borås, Varberg), kilometers, and ticket prices for various routes and classes.

84. Uddevalla-Vänerns Herrljunga. Table with columns for stations (Fr. Bångtors 86, Uddev., Herrljunga, etc.) and rows for different train services.

Herrljunga-Vänerns-Uddevalla. Table with columns for stations (Fr. Borås Ö. 82, Herrljunga, Uddevalla, etc.) and rows for different train services.

86. Uddevalla-Bångtors. Table with columns for stations (Fr. Göteborg S. J. 87, Uddevalla, Bångtors, etc.) and rows for different train services.

87. Strömstad-Göteborg. Table with columns for stations (Fr. Strömstad, Göteborg, etc.) and rows for different train services.

Göteborg-Strömstad. Table with columns for stations (Fr. Malmö 148, Göteborg, Strömstad, etc.) and rows for different train services.

Bångtors-Uddevalla. Table with columns for stations (Fr. Bångtors, Uddevalla, etc.) and rows for different train services.

89. Kornsjö-Mellerud. Table with columns for stations (Fr. Kristiania, Kornsjö, Mellerud, etc.) and rows for different train services.

Mellerud-Kornsjö. Table with columns for stations (Fr. Mellerud, Kornsjö, etc.) and rows for different train services.

87 a. Bohusbanan-Lysekil. Table with columns for stations (Fr. Lysekil, Bohusbanan, etc.) and rows for different train services.

91. Falkenberg-Limmared. Table with columns for stations (Fr. Helsingb. F. 148, Falkenberg, Limmared, etc.) and rows for different train services.

Limmared-Falkenberg. Table with columns for stations (Fr. Göteborg 80, Limmared, Falkenberg, etc.) and rows for different train services.

92. Jönköpings Ö.-Vireda. Table with columns for stations (Fr. Jönköping, Vireda, etc.) and rows for different train services.

93. Falköping-Ranten-Landeryd.

Table with 4 columns: Station, Time, and other details for the Falköping-Ranten-Landeryd route.

Landeryd-Falköping-Ranten.

Table with 4 columns: Station, Time, and other details for the Landeryd-Falköping-Ranten route.

95. Nässjö-Halmstad.

Table with 4 columns: Station, Time, and other details for the Nässjö-Halmstad route.

Halmstad-Nässjö.

Table with 4 columns: Station, Time, and other details for the Halmstad-Nässjö route.

94. Säfsjö-Hvetlanda-Målilla.

Table with 4 columns: Station, Time, and other details for the Säfsjö-Hvetlanda-Målilla route.

STADSHOTELLET ULRICEHAMN. Centralt beläget: vid St. torget. Innehafvare: Karl E. Ekegrön rekommenderas. Fullständiga rättigheter. Centraluppvärming. Elektrisk belysning. Telefon i resanderummen. Förstklassiga lokaler. Uppackningsrum. GODT BORD. Ljus och trefliga priser från 1,50 till högre priser. I ULRICEHAMN.

96. Jönköpings Hamn-Vaggeryd.

Table with 4 columns: Station, Time, and other details for the Jönköpings Hamn-Vaggeryd route.

Vaggeryd-Jönköpings Hamn.

Table with 4 columns: Station, Time, and other details for the Vaggeryd-Jönköpings Hamn route.

Målilla-Hvetlanda-Säfsjö.

Table with 4 columns: Station, Time, and other details for the Målilla-Hvetlanda-Säfsjö route.

För resandehotell HOTEL KRONPRINSSENS STOCKHOLM Annex i d. Skandia 25 Drottningstr. 25 Rum från 2 kr. pr natt. Nytt, fint, billigt, hemligt.

97. Smålands Anneberg-Ormaryd.

Table with 4 columns: Station, Time, and other details for the Smålands Anneberg-Ormaryd route.

Ormaryd-Smålands Anneberg.

Table with 4 columns: Station, Time, and other details for the Ormaryd-Smålands Anneberg route.

99. Oskarshamn-Ruda.

Table with 4 columns: Station, Time, and other details for the Oskarshamn-Ruda route.

98. Nässjö-Oskarshamn.

Table with 4 columns: Station, Time, and other details for the Nässjö-Oskarshamn route.

Oskarshamn-Nässjö.

Table with 4 columns: Station, Time, and other details for the Oskarshamn-Nässjö route.

Table 100: Älmhult-Olofström-Sölvesborg. Biljettpris; lokaltrafik taxa. E, sid. 6; i samtrafik nedanstående. Kilom. II III

Table 105: Sölvesborg-Olofström-Älmhult. Biljettpris för Växjö-Alfvesta, Växjö-Tingsryd o. Växjö-Klafrestrom-Äshedens järnvägar. Kilom. II III

Table 106: Växjö-Åsheda. Biljettpris för Växjö-Alfvesta, Växjö-Tingsryd o. Växjö-Klafrestrom-Äshedens järnvägar. Bil. 25 Bil. 27 Bil. 29

Table 101 o. 102: Karlskrona-Växjö-Alfvesta. Biljettpris för Växjö-Alfvesta järnväg zontaxa B, sid. 6. Biljettpris för Karlskrona-Växjö järnväg

Table 103: Alfvesta-Växjö-Karlskrona. Biljettpris för Växjö-Alfvesta järnväg zontaxa B, sid. 6. Biljettpris för Karlskrona-Växjö järnväg

Table 104: Åsheda-Växjö. Biljettpris för Växjö-Alfvesta, Växjö-Tingsryd o. Växjö-Klafrestrom-Äshedens järnvägar. Bil. 26 a Bil. 26 b Bil. 28 Bil. 30

Table 105: Mönsterås-Alsterbro. Biljettpris för Mönsterås-Åsheda järnväg, spår. 0.891. Bil. 2 Bil. 4 Bil. 10 Bil. 6 Bil. 8

Table 106: Alsterbro-Mönsterås. Biljettpris för Mönsterås-Åsheda järnväg, spår. 0.891. Bil. 1 Bil. 3 Bil. 5 Bil. 7

Table 107: Alsterbro-Mönsterås. Biljettpris för Mönsterås-Åsheda järnväg, spår. 0.891. Bil. 1 Bil. 3 Bil. 5 Bil. 7

Table 103: Växjö-Ronneby. Biljettpris å Växjö-Tingsryds järnväg enligt zontaxa, se tab. 105. Zontaxa. Enkel biljett

Table 104: Ronneby-Växjö. Biljettpris å Växjö-Tingsryds järnväg enligt zontaxa, se tab. 105. Zontaxa. Enkel biljett

Table 107: Kalmar-Berga. Biljettpris för Kalmar-Berga järnväg, spår. 0.891. Bil. 32 Bil. 38 Bil. 40 Bil. 34 Bil. 36

Järnvägshotellet, Alfvestad

(beläget invid järnvägsstationen). Förstklassiga rum från 1.50 till högre priser. Uppackningssalar. Elektriskt ljus. Vaktmästare möter vid alla tåg.

Rikstelefon 33.

119. Karlskrona—Kristianstad.

Table 119: Karlskrona—Kristianstad. Includes routes like Fr. Emmaboda 102, Fr. Karlskrona, and Fr. Ronneby. Columns show station names and times.

Kristianstad—Karlskrona.

Table 119 (continued): Kristianstad—Karlskrona. Includes routes like Fr. Stockholm C. 20 a, Fr. Helsingborg C. 142, 124, and Fr. Ronneby.

Biljettpris enligt zontaxa B. sid. 6.

I lokaltrafik: zon 1/2 1-4 km, II kl. kr. 0.25, III > 0.15;

zon 1 5-6 km, II kl. kr. 0.30, III > 0.20.

I samtrafik: zon 1/2 1-4 km, II kl. kr. 0.15, III > 0.10;

zon 1 5-6 km, II kl. kr. 0.30, III > 0.20.

Sandbäck—Olofström.

Olofström—Sandbäck.

Ronneby—Ronneby redd.

Table 123 (left): Sandbäck—Olofström. Routes include Fr. Karlshamn and Fr. Olofström.

Table 123 (middle): Olofström—Sandbäck. Routes include Fr. Olofström and Fr. Sandbäck.

Table 123 (right): Ronneby—Ronneby redd. Routes include Fr. Ronneby and Fr. Ronnebyredd.

123. Kristianstad—Älmhult.

Älmhult—Kristianstad.

Table 123 (left): Kristianstad—Älmhult. Routes include Fr. Kristianstad and Fr. Älmhult.

Table 123 (right): Älmhult—Kristianstad. Routes include Fr. Älmhult and Fr. Kristianstad.

124. Kristianstad—Hässleholm.

Hässleholm—Kristianstad.

Table 124 (left): Kristianstad—Hässleholm. Routes include Fr. Karlskrona and Fr. Hässleholm.

Table 124 (right): Hässleholm—Kristianstad. Routes include Fr. Köpenhamn and Fr. Hässleholm.

* Sön- och Helgdagar Juni, Juli och Augusti.

125. Kristianstad—Åhus hamn.

Åhus hamn—Kristianstad.

Table 125 (left): Kristianstad—Åhus hamn. Routes include Fr. Stockholm and Fr. Åhus hamn.

Table 125 (right): Åhus hamn—Kristianstad. Routes include Fr. Åhus hamn and Fr. Kristianstad.

126. Hör—Hörby.

Table 126: Hör—Hörby. Routes include Fr. Malmö 20 b and Fr. Hörby.

Advertisement for Hotel Kronprinsens Annex, f. d. Skandia, 25 Drottninggatan 25. Rum från 2 Kr. pr säng. Nytt. Fint. Billigt. Hemtrefligt.

127. Kristianstad (Långebro)—Eslöf. Table with columns for routes, stations, and times.

Eslöf—Kristianstad (Långebro). Table with columns for routes, stations, and times.

133. Ystad—Skifarp. Table with columns for routes, stations, and times.

128. Tollarp—Åhus. Table with columns for routes, stations, and times.

Åhus—Tollarp. Table with columns for routes, stations, and times.

134. Ystad—Eslöf. Table with columns for routes, stations, and times.

129. Hästveda—Långebro (Kristianst.)—Brösarp. Table with columns for routes, stations, and times.

Brösarp—Långebro (Kristianstad)—Hästveda. Table with columns for routes, stations, and times.

Eslöf—Ystad. Table with columns for routes, stations, and times.

Omnibus. Table with columns for routes, stations, and times.

Fr. Långebro (Kristianstad) ... Table with columns for routes, stations, and times.

135. Malmö—Ystad. Table with columns for routes, stations, and times.

131. Ystad—Brösarp. Table with columns for routes, stations, and times.

Brösarp—Ystad. Table with columns for routes, stations, and times.

Ystad—Malmö. Table with columns for routes, stations, and times.

132. Ystad—Gärnsås—S:t Olof. Table with columns for routes, stations, and times.

S:t Olof—Gärnsås—Ystad. Table with columns for routes, stations, and times.

Advertisement for Hotel Kronprinsens Annex, f. d. Skandia, located at 25 Drottninggatan 25, Malmö.

136. Östratorp-Börninge.

Table with columns: Km., Fr. Östratorp, Fr. Börninge, Till Klagstorp, Till Trälleborg N. 158, Fr. Klagstorp, Jordberga, Hönsinge, Anderslöf, Ståfvesjö, Grönalunds Tivoli, Därfvelstorp, Till Börninge, Till Ystad 135, Till Malmö V. 135.

Biljettpris pr km.: Enkel resa 7 öre i och 8.5 öre i III kl. Tur o. retur (14 dagar) 10.5 öre i I o. 6 öre i III kl. * Alla tåg göra sön- och helgd. ett kort uppehåll vid anhalten Grönalunds Tivoli.

Börninge-Östratorp.

Table with columns: Km., Fr. Malmö V. 135, Fr. Ystad 135, Fr. Börninge, Därfvelstorp, Grönalunds Tivoli, Ståfvesjö, Anderslöf, Hönsinge, Jordberga, Till Klagstorp, Fr. Trälleborg N. 158, Fr. Klagstorp, Fr. Östratorp.

Advertisement for Hotel Kronprinsens Annex, f. d. Skandia, 25 Drottninggatan 25, Rum från 2 kr. pr säng. Nytt. Fint. Billigt. Hemtrefligt.

137. Hälsingborg och Landskrona-Eslöf.

Table with columns: Km., Fr. Kristiania Ö., Göteborg B:s 148, Ängelholm 147, Höganäs Ö. 150, Fr. Köpenh. Nordb., Österbro, Helsingör Angfa, Till Hälsingborg, Landskr. o. Hälsingb. j., spårv. 1,435, Fr. Hälsingborg C., Ramlösa, Raus, Gantofa, Vallåkra, Tågarp, Till Billeberga, Fr. Billeberga, Asmundtorp, Till Landskrona, Km. Fr. Landskrona, Asmundtorp, Till Billeberga, Fr. Billeberga, Tågarp, Vallåkra, Gantofa, Raus, Ramlösa, Till Hälsingborg C., Fr. Hälsingör, Köpenh. Nordb., Österbro, Till Ystad 134, Kristianstad 127, Karlskrona 127, 119, Stockholm 20 b.

Biljettpris pr km.: Enkel resa 5.25 öre i I o. 3.5 öre i III kl. I samtrafik taxa B sid. 6. * Sön- och helgdagar gäller särskild tidtabell. * Sön- och helgdagar 70%. * 1/2- och 1/3-avg. Billigaste och bekvämaste förbindelser mellan i och andra sidan Hälsingborg och Landskrona samt i andra sidan Stockholm m. fl. platser är via Eslöf.

Eslöf-Landskrona och Hälsingborg.

Table with columns: Km., Fr. Stockholm 20, Karlskrona 119, 127, Kristianstad 127, Ystad 134, Landskr. o. Hälsingb. j., spårv. 1,435, Fr. Eslöf, Trollenäs, Marieholm, Till Teckomatorp, Till Engelmalm 147, Göteborg 147, Fr. Lund 145, 147, Malmö 147, Fr. Teckomatorp, Till Billeberga, Fr. Billeberga, Asmundtorp, Till Landskrona, Km. Fr. Landskrona, Asmundtorp, Till Billeberga, Fr. Billeberga, Tågarp, Vallåkra, Gantofa, Raus, Ramlösa, Till Hälsingborg C., Fr. Hälsingör, Köpenh. Nordb., Österbro, Till Höganäs Ö. 150, Ängelholm 148, Göteborg B:s 148, Kristiania Ö.

139. Veinge-Markaryd-Hässleholm.

Table with columns: Km., Fr. Göteborg B:s 148, Halmstad 148, Laholm 148, Markaryd- Veinge j., spårv. 1,435, Fr. Veinge, Skogaby, Knäred, Putsered, Majenfors, Råstorp, Till Markaryd, Till Ljungby 146, Fr. Ljungby 146, Fr. Markaryd, Emmaljunga, Vitsjö, Bjärnum, Mala, Vankifva, Till Hässleholm, Till Kristianstad 124, Malmö 20 a.

Table with columns: Km., Fr. Malmö 20 b, Kristianstad 124, Hässleholm-Markaryd- Veinge, Fr. Hässleholm, Vankifva, Mala, Bjärnum, Vitsjö, Emmaljunga, Till Markaryd, Till Ljungby 146, Fr. Ljungby 146, Fr. Markaryd, Råstorp, Majenfors, Putsered, Knäred, Skogaby, Till Göteborg B:s 148, Halmstad 148, Laholm 148.

Advertisement for Hälsingborg-Råa-Ramlösa järnväg, Elektriska motorvagnståg, Gällande den 1 september 1910-31 maj 1911. Från Hälsingborg: Afgår till Ramlösa kl. 7.30, 10.30, 11.30 f. m., 12.30, 3.30, 4.30, 5.30, 6.30, 9.30, 10.30 e. m. Från Ramlösa: Afgår till Hälsingborg kl. 7.05, 10.05, 11.05 f. m., 12.05, 4.05, 5.05, 6.05, 9.05 e. m. Från Råa: Afgår till Hälsingborg kl. 6.20, 7.30, 8.30, 9.30, 10.30, 11.30 f. m., 12.30, 1.30, 2.30, 3.30, 4.30, 5.30, 6.30, 7.30, 8.30, 9.30, 10.30, 11.30 e. m. Afgår till Ramlösa kl. 7.30, 10.30, 11.30 f. m., 12.30, 3.30, 4.30, 5.30, 6.30, 9.30, 10.30 e. m.

140. Klippan-Eslöf.

Table with columns: Km., Fr. Hälsingborg C. 142, Hässleholm 142, Ängelholm S. J. 144, Östra Ljungby 144, Klippan-Eslöfs j., spårv. 1,435, Fr. Klippan, Till Ljungbyhed, Fr. Ljungbyhed, Röstänga, Fr. Billinge, Röstänga, Fr. Billinge, Stabbarps gr., Till Eslöf, Till Landskrona 137, Kristianstad 127, Malmö 20 a, Ystad 134.

Table with columns: Km., Fr. Ystad 134, Malmö 20 b, Kristianstad 127, Landskrona 137, Klippan-Eslöfs j., spårv. 1,435, Fr. Eslöf, Stabbarps gr., Till Ljungbyhed, Fr. Billinge, Röstänga, Skärvalid, Till Ljungbyhed, Fr. Ljungbyhed, Till Klippan, Till Östra Ljungby 144, Ängelholm S. J. 144, Hässleholm 142, Hälsingborg C. 142.

141. Hälsingborg-Råa-Ramlösa järnv. tidtab. 142. Hälsingborg-Hässleholms järnvägs tidtabell se sid. 38.

143. Landskrona-Käflinge-Sjöbo.

Table with columns: Km., Landskrona-Käflinge järnv., spårv. 1,435, Fr. Landskrona, Häljarp, Saxtorp, Annelöf, Dösjöbro, Dagstorp, Till Käflinge, Till Malmö 148, Lund 145, Staffanstorp 145, Svedala 145, Trälleborg N. 145, Fr. Göteborg B:s 148, Halmstad 148, Ängelholm 148, Hälsingborg C. 137, Landskrona-Käflinge-Sjöbo järnv., spårv. 1,435, Fr. Käflinge, Rinneback, Kratmöllan, Lilla Harrie, Till Örtofta, Fr. Stockholm 20 a, Hässleholm 20 a, Eslöf 20 a, Malmö 20 b, Lund 20 b, Fr. Örtofta, Hviderup, Gårdstänga, Flyinge, Holmby, Frosta-Hammarlunda, Huneberga, Till Ramlösa, Fr. Lund Sa 153, Fr. Ramlösa, Tapperöd, Öved, Till Sjöbo, Till Ystad 154, 134, Simrishamn 154.

Table with columns: Km., Fr. Simrishamn 154, Ystad 134, 154, Landskrona-Käflinge-Sjöbo järnv., spårv. 1,435, Fr. Sjöbo, Öved, Tapperöd, Till Ramlösa, Till Lund Sa 153, Fr. Ramlösa, Huneberga, Frosta-Hammarlunda, Holmby, Flyinge, Gårdstänga, Hviderup, Till Örtofta, Till Lund 20 a, Malmö 20 a, Eslöf 20 b, Hässleholm 20 b, Stockholm 20 b, Fr. Örtofta, Lilla Harrie, Kratmöllan, Rinneback, Till Käflinge, Till Ängelholm 148, Hälsingborg C. 137, Halmstad 148, Göteborg B:s 148, Fr. Trälleborg N. 145, Svedala 145, Staffanstorp 145, Lund 145, Malmö 148, Landskrona-Käflinge järnv., spårv. 1,435, Fr. Käflinge, Dagstorp, Dösjöbro, Annelöf, Saxtorp, Häljarp, Till Landskrona.

81. Varberg-Ätran-Kinnared.

Table with columns: Km., Varberg-Ätrons järnv., spårv. 1,435, Fr. Varberg Norra, Tristöv, Hunevad, Grimeton, Rolfstorp, Öbbhult, Akulla, Skinnarhyngen, Till Hållstunga 168, Falkenberg 168, Fr. Hållstunga 168, Falkenberg 168, Fr. Ullared, Spetsbo, Gällared, Stivergårde, Till Ätran, Halmstad-Nässjö järnv., Fr. Ätran, Fegen, Skogsgårde, Älgö, Till Kinnared, Till Halmstad 1239, Landeryd, Jönköpings hamn, Nässjö.

Kinnared-Ätran-Varberg.

Table with columns: Km., Fr. Nässjö, Jönköpings hamn, Landeryd, Halmstad, Halmstad-Nässjö järnv., Fr. Kinnared, Älgö, Skogsgårde, Fegen, Till Ätran, Varberg-Ätrons järnv., spårv. 1,435, Fr. Ätran, Stivergårde, Gällared, Spetsbo, Till Ullared, Till Falkenberg 168, Hållstunga 168, Fr. Falkenberg 168, Hållstunga 168, Fr. Ullared, Akulla, Öbbhult, Rolfstorp, Grimeton, Hunevad, Tristöv, Till Varberg Norra.

142. Hälsingborg-Hässleholm.

Table with columns for station names (Fr. Stockholm C, Jönköping 24, Malmö 20, Kristianstad 124, Hälsingborg-Hässleholms järnv., Finja, Tyringe, Väst-Torup, Paratorp, Hyllstofta, Till Klippan, Till Östra Ljungby 144, Angelholm 144, Fr. Klippan 140, Kvidinge, Kärreberga, Till Åstorp, Till Angelholm 148, Göteborg B:s 148, Höganäs Ö. 150, Landskrona 151, Malmö C. 148, Fr. Jönköpings H. 96, 95, 146, Värnamo 146, Strömsnäs bruk 146, Markaryd V. 146, Fr. Åstorp, Gunnarstorp, Till F. Åstorp, Mörap, Päärp, Ramlösa brunn, Ramlösa, Till Hälsingborg C., Till Hälsingborg Ängfa, Köpenhamn Österbro, Nordbang, Korsör, Hamburg H. via Gjedser, Berlin (Stett.) v. Gjedser, Hamburg H., Korsör, Köpenhamn Nordbang, Österbro, Hälsingör Ängfa, Till Hälsingborg) and rows for departure times.

Billeholm-Bjuf.

Table with columns for station names (Fr. Billeholm, Till Billeholm, Fr. Bjuf, Till Bjuf, Fr. Hälsingborg C. 142, Till Hälsingborg C. 142) and rows for departure times.

OBS.! Resande på Stockholm torde observera Dramatiska teaterns restaurants annons sid. 8.

145. Trälleborg-Lund-Käflinge.

Table with columns for station names (Fr. Trälleborg N., Ahlsted, Marieberg, Till Svedala, Till Malmö V. 135, Fr. Ystad 135, Fr. Svedala, Båkebergslätt, Holmeja, Till Klagerup, Fr. Klagerup, Till Staffanstorp, Fr. Simrishamn 154, Fr. Staffanstorp, Hospitalet, Till Lund, Till Stockholm 20 b, Lund-Käflinge järnv., Fr. Lund, Vallkärra, Lackalänga, Till Käflinge, Till Hälsingborg C. 137, Landskrona 143, Angelholm 148, Halmstad 148, Göteborg B:s 147, 148) and rows for departure times.

Hälsingborg-Hässleholm.

Table with columns for station names (Fr. Berlin (Stett.) v. Gjedser, Hamburg H., Korsör, Köpenhamn Nordbang, Österbro, Hälsingör Ängfa, Till Hälsingborg, Fr. Hälsingborg C., Ramlösa, Ramlösa brunn, Päärp, Mörap, Till Bjuf, Fr. Bjuf, Gunnarstorp, Till Åstorp, Till Markaryd V. 146, Strömsnäs bruk 146, Värnamo 146, Jönköpings H. 146, 95, 96, Fr. Malmö C. 148, Landskrona 151, Höganäs Ö. 150, Göteborg B:s 148, Angelholm 148, Fr. Åstorp, Kärreberga, Kvidinge, Till Klippan, Fr. Angelholm 144, Östra Ljungby 144, Fr. Klippan 140, Hyllstofta, Perstorp, Väst-Torup, Tyringe, Finja, Till Hälsingborg, Till Kristianstad 124, Malmö 20 a, Jönköping 20 b, 24, Stockholm C. 20 b) and rows for departure times.

Bjuf-Billeholm

Table with columns for station names (Fr. Billeholm, Till Billeholm, Fr. Bjuf, Till Bjuf, Fr. Hälsingborg C. 142, Till Hälsingborg C. 142) and rows for departure times.

Käflinge-Lund-Trälleborg.

Table with columns for station names (Fr. Göteborg B:s 148, Halmstad 148, Angelholm 148, Hälsingborg C. 137, Landskrona 143, Lund-Käflinge j., Fr. Käflinge, Lackalänga, Vallkärra, Till Lund, Fr. Stockholm 20 a, Lund-Trälleborg j., Fr. Lund, Hospitalet, Till Staffanstorp, Till Simrishamn 154, Fr. Staffanstorp, Till Klagerup, Fr. Klagerup, Holmeja, Båkebergslätt, Till Svedala, Till Ystad 135, Fr. Malmö V. 135, Fr. Svedala, Marieberg, Ahlsted, Fjärdingslöf, Till Trälleborg N.) and rows for departure times.

143. Landskrona-Käflinge-Sjöbo järnv. tidtab. se föregående sida.

144. Ängelholm-Klippan.

Table with columns for station names (Fr. Göteborg 148, Halmstad 148, Skilderviken, Malmö 148, Köpenhamn H. (Nv.), Hälsingborg F. 147, Ängelholm-Klippan j., Fr. Ängelholm S. J., Ängelholms Värn, Munkagård, Munkaljungby, Skilderviken, Asbo-Ossjö, Källna, Till Östra Ljungby, Till Hälsingborg C., Markaryd 146, Strömsnäs bruk 146, Ljungby, Fr. Östra Ljungby, Grämanstorp, Till Klippan, Till Hälsingborg C., Estöf 140, Ystad 134, Hälsingborg 142, Kristianstad 124, 142, Stockholm C. 20) and rows for departure times.

146. Värnamo-Åstorp (Hälsingborg C.).

Table with columns for station names (Fr. Stockholm 20 a, Nässjö 95, Jönköpings H. 96, 95, Göteborg 80, Alfvesta 80, Skåne-Småtlands järnväg, Fr. Värnamo, Åminne, Hänger, Vidöstern, Hvittryd, Lagan, Till Halmstad 114, Fr. Vistanda, Fr. Ljungby, Kanna, Bäck, Hanneda, Hornsberg, Traryd, Strömsnäsbruk, Axhult, Timsfors, Till Markaryd V., Till Hälsingborg 139, Veinge 139, Fr. Veinge 139, Fr. Markaryd V., Yxenhalt, Asbo-Fagerhult, Värnsjö, Värnsjö, Åsljunga, Örkeljunga, Ekot, Stidsvig, Till Östra Ljungby, Till Ängelholm 144, Klippan 144, Fr. Östra Ljungby, Kärreberga, Till Åstorp, Till Hälsingborg 142, Höganäs Ö. 150, Ängelholm 148, Malmö 148, Fr. Åstorp, Till Hälsingborg C., Fr. Hälsingborg Ängfa, Köpenhamn Nordbang, Österbro, Korsör, Hamburg H. via Gjedser, Berlin (Stett.) v. Gjedser) and rows for departure times.

(Hälsingborg C.)-Åstorp-Värnamo.

Table with columns for station names (Fr. Berlin (Stett.) v. Gjedser, Hamburg H., Korsör, Köpenhamn Nordbang, Österbro, Hälsingör Ängfa, Till Hälsingborg, Fr. Hälsingborg C., Till Åstorp, Fr. Malmö 148, Ängelholm 148, Höganäs Ö. 150, Hälsingborg 142, Skåne-Småtlands järnväg, Fr. Åstorp, Kärreberga, Till Östra Ljungby, Fr. Ängelholm 144, Klippan 144, Fr. Östra Ljungby, Stidsvig, Ekot, Örkeljunga, Åsljunga, Värnsjö, Asbo-Fagerhult, Yxenhalt, Till Markaryd V., Till Veinge 139, Fr. Veinge 139, Fr. Markaryd V., Timsfors, Axhult, Strömsnäsbruk, Traryd, Hornsberg, Bäck, Kanna, Till Ljungby, Vistanda 114, Fr. Vistanda 114, Fr. Ljungby, Lagan, Hvittryd, Vidöstern, Hänger, Åminne, Till Värnamo, Till Alfvesta 80, Göteborg 80, Jönköpings H. 95, 96, Nässjö 95, Stockholm 20 b) and rows for departure times.

Klippan-Ängelholm.

Table with columns for station names (Fr. Stockholm C. 20, Kristianstad, Hälsingborg 142, Ystad, Estöf 140, Hälsingborg C., Fr. Ljungby, Strömsnäs bruk 146, Markaryd 146, Hälsingborg C., Fr. Östra Ljungby, Källna, Asbo-Ossjö, Skilderviken, Munkaljungby, Munkagård, Till Ängelholms Värn, Ängelholm S. J., Till Hälsingborg F. 147, Köpenhamn H. (Nv.), Malmö 148, Skilderviken, Halmstad 148, Göteborg) and rows for departure times.

Table 147: Angelholm-Hälsingborg. Includes routes like Fr. Göteborg B:s 148, Fr. Angelholm, and various station stops with corresponding times.

Table 147: Hälsingborg-Angelholm. Includes routes like Fr. Hamburg H., Fr. Berlin Stett., and various station stops with corresponding times.

Table 148: Göteborg-Malmö-Trälleborg-Sassnitz. Large table listing routes from Göteborg to various stations like Trälleborg, Malmö, and Sassnitz, including train numbers and times.

Table 148: Sassnitz-Trälleborg-Malmö-Göteborg. Large table listing routes from Sassnitz to various stations like Trälleborg, Malmö, and Göteborg, including train numbers and times.

Biljettpolis enligt zontaxa, se tab. A sid. 6.

Bilighetsresor till Stockholm, se sid. 49.

Direkta tåg: Göteborg-Hälsingborg i N 384, Hälsingborg-Malmö i N 377, 378, 379 och 380. Angelholm-Landskrona i N 809 och 810. Direkta vagnar: Göteborg-Malmö i N 39/375, 376/40, Hälsingborg-Göteborg-Hälsingborg i N 410 38, 37/409, Hälsingborg-Mölle i N 384/393, 392/820, 394/402 1/2, 19/30, 19/30, 394/353 1/2, 19/30, Mölle-Hälsingborg i N 704/330, 307/383, 401/350 1/2, 19/30, 19/30, 813/301, Höganäs-Hälsingborg 381/315. Obs! Sofvagnar i och II kl.: Göteborg-Malmö i N 37 och Göteborg-Hälsingborg i N 37/409 (tillträde lämnas i Göteborg intill kl. 11.00). Malmö-Göteborg i N 38 och Hälsingborg-Göteborg i N 410/38 (resande få kvarstanna i vagnen till kl. 8.00). Kristiania-Köpenhamn-Kristiania i N 37/400, 410/38 - Kristiania-Malmö i N 37 - Malmö-Kristiania i N 38.

Table 149: Barsebäckshamn-Käflinge. Includes routes like Käflinge-Barsebäckshamn and Barsebäckshamn-Käflinge with station names and times.

Table 149: Käflinge-Barsebäckshamn. Includes routes like Käflinge-Barsebäckshamn and Barsebäckshamn-Käflinge with station names and times.

Table 150 1/2: Mölle-Höganäs N. Includes routes like Höganäs-Mölle and Mölle-Höganäs N. with station names and times.

Table 150: Ästorp-Höganäs. Includes routes like Ästorp-Höganäs and Höganäs-Ästorp with station names and times.

Table 150: Höganäs-Ästorp. Includes routes like Höganäs-Ästorp and Ästorp-Höganäs with station names and times.

Advertisement for 'Sång- & Prækfåglar!' featuring a bird illustration and text about bird products and prices.

Table 151: Landskrona-Billesholms Gr. Includes routes like Landskrona-Billesholms Gr. and Billesholms Gr.-Landskrona with station names and times.

Table 151: Billesholms Gr.-Landskrona. Includes routes like Billesholms Gr.-Landskrona and Landskrona-Billesholms Gr. with station names and times.

Advertisement for 'FRÖLÉNS BOKSKATT' with text describing the service and contact information.

Table 152: Lund-Bjärred. Includes routes like Lund-Bjärred and Bjärred-Lund with station names and times.

Table 152: Bjärred-Lund. Includes routes like Bjärred-Lund and Lund-Bjärred with station names and times.

Table 152: Lund-Bjärred. Includes routes like Lund-Bjärred and Bjärred-Lund with station names and times.

Table 153: Harlösa-Lunds södra. Includes routes like Harlösa-Lunds södra and Lunds södra-Harlösa with station names and times.

Table 153: Lunds södra-Harlösa. Includes routes like Lunds södra-Harlösa and Harlösa-Lunds södra with station names and times.

Table 153: Lunds södra-Harlösa. Includes routes like Lunds södra-Harlösa and Harlösa-Lunds södra with station names and times.

Table 154: Malmö-Simrishamn. Includes routes like Malmö-Simrishamn and Simrishamn-Malmö with station names and times.

Table 154: Simrishamn-Malmö. Includes routes like Simrishamn-Malmö and Malmö-Simrishamn with station names and times.

Advertisement for 'Hötel Kronprinsens Annex, Stockholm' with details about the hotel and contact information.

Table 155: Malmö-Trällebörg. Includes routes like Malmö-Trällebörg and Trällebörg-Malmö with station names and times.

Table 155: Trällebörg-Malmö. Includes routes like Trällebörg-Malmö and Malmö-Trällebörg with station names and times.

Table 155: Trällebörg-Malmö. Includes routes like Trällebörg-Malmö and Malmö-Trällebörg with station names and times.

Large advertisement for 'Hötel Kronprinsens Annex, Stockholm' with detailed information about the hotel, including location and services.

Table 157: Malmö-Limhamn. Biljettpris, Malmö-Limhamns järnv., spår. 1.435. Stations: Fr. Malmö, Ribersborg, Söndersborg, Bellevue, Till Limhamn.

Table 158: Limhamn-Malmö. Biljettpris, Malmö-Limhamns järnv., spår. 1.435. Stations: Fr. Limhamn, Bellevue, Söndersborg, Ribersborg, Till Malmö.

Table 159: Malmö-Trälleborg-Rydsgård. Biljettpris, Malmö-Trälleb. j., spår. 1.435. Stations: Fr. Köpenhamn, Malmö-Trälleborg, Fr. Malmö V, Till Södervärn, Fr. Södervärn, Kulladal, Vintrie, Västra Klagstorp, Till Tygelsjö, Till Tygelsjö 159, Fr. Tygelsjö, Hököpinge, Till Hvellinge, Malmö-Trälleb. j., spår. 1.435., Fr. Hvellinge, Håslöf, Skegrie, Skytts Tomarp, Fr. Trälleborg övre, Fr. Trälleborg övre, Fr. Trälleborg nedre, Till Ystad 133, Fr. Skifarp, Skifarps Sockerbruk, Tånebro, Till Rydsgård, Till Ystad 133, Hvellinge-Skanör-Falsterbo järnv., spår. 1.435., Fr. Hvellinge, Akeshö, Kungstorp, Fotevik, Hällviken (hpl.), Ljunghusen, Skanör, Till Falsterbo, Köpenhamn, D:o ångfärja.

Table 160: Rydsgård-Trälleborg-Malmö. Biljettpris, Malmö-Trälleb. j., spår. 1.435. Stations: Fr. Rydsgård, Tånebro, Skifarps Sockerbruk, Till Skifarp, Fr. Ystad 133, Fr. Skifarp, Tofthög, Bedinge, Klagstorp, Vallby, Södra Åby, Simlinge, Gislöf, Till Trälleborg nedre, Malmö-Trälleb. j., spår. 1.435., Fr. Trälleborg nedre, Till Trälleborg övre, Fr. Trälleborg övre, Skytts Tomarp, Skegrie, Håslöf, Till Hvellinge, Malmö-Trälleb. j., spår. 1.435., Fr. Hvellinge, Hököpinge, Till Tygelsjö, Fr. Tygelsjö 159, Fr. Tygelsjö, Västra Klagstorp, Vintrie, Kulladal, Till Södervärn, Fr. Södervärn, Fr. Malmö V, Till Köpenhamn, Köpenhamn, D:o ångfärja.

Innan tåget går bör hvar och en köpa Fröléens Bokskatt i kiosken för endast 50 öre. Se annonsen å sid. 8.

Table 161: Tygelsjö-Klagshamn. Biljettpris, Fr. Malmö V, Till Trälleborg Ö. 158, Fr. Tygelsjö, Angsholm, Till Klagshamn.

Table 162: Klagshamn-Tygelsjö. Biljettpris, V:a Klagstorp-Tygelsjö järnv., spår. 1.435., Fr. Klagshamn, Angsholm, Till Tygelsjö, Till Trälleborg Ö. 158, Malmö V. 158.

Table 163: Malmö-Genarp. Biljettpris, Malmö-Genarps järnv., spår. 1.435., Fr. Malmö S. J., Östervärn, Hohög, Kvarnby, Bjärshög, Bara, Bokskogen 6, Till Klågerup, Fr. Lund 145, Fr. Klågerup, Kungsmarken, Toppeladugård, Till Genarp.

Table 164: Genarp-Malmö. Biljettpris, Malmö-Genarps järnv., spår. 1.435., Fr. Genarp, Toppeladugård, Kungsmarken, Till Klågerup, Fr. Lund 145, Fr. Klågerup, Bokskogen 6, Bara, Bjärshög, Kvarnby, Hohög, Östervärn, Till Malmö S. J.

Gotlands järnvägar i samtrafik med fastlandets järnvägar öfver Nynäshamn.

Table 165: Gotlands järnvägar. Biljettpris, Gotlands järnv., spår. 0.891., Fr. Tingstäde, Marstebo, Västkinda, Håstnäs, Österport, Till Visby, Fr. Visby hamn, Visby, Stora Vede, Sufaste, Barlingbo, Karby, Till Roma 163, Till Klintehamn, Slite, Fr. Slite, Klintehamn, Fr. Roma, Viklau, Bjärge, Butle, Stånga, Tjengdarfve, Etelhem, Butle, Bjärge, Viklau, Till Roma 163, Till Klintehamn, Fr. Slite, Klintehamn, Fr. Roma, Karby, Barlingbo, Sulfaste, Stora Vede, Till Visby, Fr. Visby hamn, Alfa, Hafthem, Grötlingbo, Fidenäs, Västergårda, Till Burgsvik.

Table 166: Roma-Klintehamn. Biljettpris, Klintehamn-Roma järnv., spår. 0.891., Fr. Klintehamn, Varbos, Sunda, Tjuls, Skogs, Bander, Högrån, Isums, Stenstu, Till Roma 161, Till Visby 161.

Table 167: Roma-Slite. Biljettpris, Slite-Roma järnv., spår. 0.891., Fr. Slite, Boge, Gane, Bål, Larsarive, Källunge, Simunde, Duns, Hesselby (Dalhem), Tule, Till Roma 161, 162, Till Visby.

Table 168: Borgholm-Böda. Includes routes like Fr. Borgholm, Tingsdal, Öjkroken, Kallögata, Dalby, Alböke, Stacketorp, Uggletorp, Föra, Persnäs, Gunnarslund, Källaberg, Löttorp, Vedborm, Skäftekärr, and Till Böda. Includes a sub-table for Böda-Borgholm with routes like Fr. Böda, Skäftekärr, Vedborm, Löttorp, Källaberg, Gunnarslund, Persnäs, Föra, Uggletorp, Stacketorp, Alböke, Dalby, Kallögata, Öjkroken, Tingsdal, and Till Borgholm.

Table 169: Ottenby-Färjestaden-Borgholm. Includes routes like Fr. Ottenby, Eketorp, Ö. Gräsgård, Torngård, Ö. Segerstad, Skärlof, Kastlösa, Ö. Dalby, Mörbylångadalen, Till Mörbylångan, Fr. Mörbylångan, Resmo, Wickleby, Eriksöre, Till Färjestaden, Fr. Färjestaden, Till Kalmar, Fr. Kalmar, Till Färjestaden, Fr. Färjestaden, Ö. Skogsby, Lenstad, Gärdby, Na Mäckleby, Ö. Bäck, Runsten, Långlöt, Gärdlösa, Ö. Lindby, Rällinge, Kolstad, Till Borgholm, Fr. Borgholm, and Till Böda.

Table 201: Skandinavien-Kontinenten. Includes routes like Fr. Böda, Till Borgholm, Södra Ölands järnv., Fr. Borgholm, Kolstad, Rällinge, Ö. Lindby, Gärdlösa, Långlöt, Runsten, Ö. Bäck, Na Mäckleby, Gärdby, Lenstad, Ö. Skogsby, Till Färjestaden, Fr. Färjestaden, Till Kalmar, Fr. Kalmar, Till Färjestaden, Fr. Färjestaden, Eriksöre, Wickleby, Resmo, Till Mörbylångan, Fr. Mörbylångan, Mörbylångadalen, Ö. Dalby, Kastlösa, Skärlof, Ö. Segerstad, Torngård, Ö. Gräsgård, Eketorp, and Till Ottenby.

Ann. Under månaderna Maj och September afgår tåg N 2 sön- och helgdagar från Färjestaden till Borgholm enligt tågs N 6 tidtabell.

Table 170: DANSKA STATSBANOR. Förbindelser mellan Sverige-Norge och Utlandet öfver Köpenhamn. Includes routes like Fr. Stockholm C. öfver Hesselholm, Kristiania, Göteborg, Varberg, Halmstad, Till Helsingborg, Fr. Helsingborg, Till Helsingör, Till Köpenhamn, H. öfver Rungsted, H., Hilleröd, Sön- och Helgdagar, Fr. Stockholm C., Till Malmö Station, Fr. Malmö Färjestation, Till Köpenhamn Frihamnen, Fr. Köpenhamn H. öfver Gjedser, Till Berlin Stett. Bgd. (Warnemünde), München, Frankfurt a/M, Köln, London, Till Paris, Fr. Köpenhamn H., Till Hamburg öfver Warnemünde, Kiel, Vamdrup, Frankfurt a/M, Köln, London, Till Paris, Fr. Köpenhamn H., Till Esbjerg, Till London öfver Harwich (Parkston Kaj).

Advertisement for Skandinavien-Kontinenten. Features an illustration of a steamship. Text includes: 'Via Korsör-Kiel. Två förbindelser dagligen i hvardera riktningen medelst Danska Statsbanornas ångare (nattfart) >FREJA, >SKIRNER, >ÄGIR. Kejsarl. tyska dagpost-linien Korsör-Kiel (dagfart) >PRINZ WALDEMAR, >PRINZ ADALBERT, >PRINZ SIGISMUND. 2 timmars resa i öppen sjö, 3 timmars resa emellan de danska åarna och i Kielerfjorden. Kort, lugn och behaglig sjöresa. Direkt anslutning till de genomgående snälltågen till och från Skandinavien, resp. Kontinenten. Direkta biljetter och direkt resogsexpedition till och från alla större städer. I Berlin erhållas upplysningar om resor till Norden, biljett-köp m. m. om man vänder sig till Verkehrs-bureau >Norden, de Danska Statsbanornas officiella resebureau, Berlin W. Under den Linden 3, hörnet af Wilhelmstrasse. (Forts.)'

Table 170 continued: Förbindelsen mellan Sverige-Norge o. utlandet öfver Göteborg-Frederikshavn. Includes routes like Fr. Stockholm C., Göteborg, Till Frederikshavn, Fr. Frederikshavn, Till Hamburg.

Advertisement for Danska och Mecklenburgska Statsbanorna. Features: 'Ängfärjeförbindelse emellan Skandinavien och Kontinenten öfver Gjedser-Warnemünde. De stora, lugnt gående, elegant inrättade Postångfärjorna afgå 2 gånger dagligen i hvardera riktningen med direkt anslutning till de genomgående snälltågen. Endast 2 timmars sjöresa. Emellan Köpenhamn och Berlin eller Hamburg gå i dagsnälltågen genomgående I och II klassens personvagnar, i nattsnälltågen sofvagnar och mellan Köpenhamn och Berlin dessutom genomgående I och II klass personvagnar. Priset för sofvagnsbiljetterna II klass är: a) Köpenhamn-Berlin eller Hamburg eller omvänt 6 kr. b) Köpenhamn-Rostock, resp. Warnemünde eller omvänt 4 kr. När en resande med biljett till I kl. betalar i fall a) 8 kr. 90 öre, i fall b) 5 kr. 35 öre, vinner han rätt att af de två i en halfkupé öfvanpå hvarandra uppställda sofplatser endast den tages i anspråk som han vill begagna. Sofvagnsbiljetter för hela sträckan Köpenhamn-Berlin och för hela sträckan Köpenhamn-Hamburg kunna beställas å för-hand i Det internationale Sovevognsselskabs Reisebureau, Industribyggnaden, Köpenhamn B. mot ytterligare betafning af en förhållningsbeställningsafgift på 50 öre (50 Pf. 6 d) för hvar biljett beställas på för-hand i Rejsbureau, Industribyggnaden, Köpenhamn B. (Telegramadress: >Sovevagn.) Köpenhamn-Berlin eller Köpenhamn-Hamburg ö. Gjedser om man vänder sig till: Det internationale Sovevognsselskabs Rejsbureau (Verkehrs-bureau >Norden) Under den Linden 3, Hörnet af Wilhelmstrasse, Berlin W. (Tele-gramadress: Nordfahrt.) Köpenhamn-Hamburg ö. Fredericia om man vänder sig till byrån Thos. Cook & Son, Kongens Nytorv, Köpenhamn (Telegramadress Cook Köpenhamn.) Hamburg-Köpenhamn öfver Fredericia om man vänder sig till byrån Thos. Cook & Son, Alsterdamm 39, Hamburg. Hamburg-Köpenhamn öfver Gjedser om man vänder sig till Bureau der internationalen Schlafwagengesellschaft, Hamburgerhof, Jungfernstieg, Hamburg. Frederikshavn-Hamburg om man vänder sig till Stationsföreståndaren i Frederikshavn. Hamburg-Frederikshavn om man vänder sig till Bureau der internationalen Schlafwagengesellschaft, Hamburgerhof, Jungfernstieg, Hamburg. Köpenhamn-Esbjerg om man vänder sig till >Det internationale Sovevagnsselskabs Rejsbureau (Tele-gramadress >Sofvagn). Esbjerg-Köpenhamn. Natten mellan Sön- och Måndag, mellan Tis- och Onsdag, mellan Torsdag och Fredag, mellan Lör- och Söndag om man vänder sig till Great Eastern railway, Liverpool street station, London E. C. (Tele-gram-adress: eastday, London) mot betafning af ofvannämnda belopp i engelskt mynt; de öfriga nätter om man vänder sig till stationsföreståndaren i Esbjerg. Förhållningsbeställning till Köpenhamn-Berlin, Köpenhamn-Hamburg äger rum i Köpenhamn, dock endast på hufvudstationen och endast mellan 7/4-7/4 e. m., å alla danska statsbanors stationer samt å Helsingborg ångfärjestation, hvarst närmare upplysn. lämnas. I Berlin får hvar och en upplysning om resor till Norden, och nödvändiga biljettköp ordnas om man vänder sig till Verkehrs-bureau >Norden, de Danska Statsbanornas officiella resebureau, Under den Linden 3, Berlin W, hörnet af Wilhelmstrasse. (Tele-gramadress: >Nordfahrt.)'

Advertisement for F. O. Klingström. Includes: 'F. O. Klingström Lübeck och Hamburg. Spedition och Ångbåtsexpedition. Se annonsen å 1:a sidan. J. G. NÖLTINGK & CORDES etabl. 1830 Hamburg-Lübeck-Stettin Speditions-, Kommissions- & Agenturaffär. Promt och billig spediering! Billigaste fraktsatser till och från utlandet!'

Hotell och Pensionat Birger Jarl

1:a klass
Birger Jarlsgatan 19, 1 tr. (vid Stureplan)
Komfortabla rum. Moderata priser.
Rikstel. 72 27. Allm. Tel. 195 67.

LÜDERS & STANGE

Lübeck och Hamburg
Spedition och Angbåtsexpedition
till Sverige. Se annonsen å 1:a sidan.

202. Skandinavien—Kontinenten med svenska postångbåtlinien

Malmö—Köpenhamn—Lübeck

i förbindelse med posttågen från Stockholm:
från Malmö dagligen kl. 11.15
Köpenhamn samma dagar 4.00
Lübeck påföljande morgon före posttågens afgång till
Hamburg och Berlin.

Lübeck—Köpenhamn—Malmö

från Lübeck dagligen kl. 6.22
till Köpenhamn påföljande morgon 8.00
från Köpenhamn samma dag midd.
till Malmö samma dag e. m.
i förbindelse med posttåget till Stockholm.

Göteborg—Malmö—Köpenhamn

och mellanstationerna.
tre till fyra gånger i veckan i båda riktningar enligt anonsering
i platstidningarna.

Kommissionärer i Hamburg och Lübeck: *Lüders & Stange*
(telegramadress Lüderstang). — Köpenhamn: *Carl Krup*, Amalie-
gade 31 (tigr. Skibskrup, tlf. 1964). Malmö: *Thomé & Co*
(tigr. Thomés, tlf. 778). — Landskrona: *Konsul Carl J. Appeltoft*
(tigr. Appeltoft, tlf. 81). Helsingborg: *Bernhard Bergh* (tigr.
Bergh, tlf. 147). Halmstad, *F. Hammar* (tigr. Hammar, tlf. 37).
Varberg: *Victor Krook* (tigr. Krook, tlf. 35). — Göteborg: *Otto*
Zell (tigr. Zell, tlf. 1224).
För ångaren Malmö finnes dessutom såsom kommissionär i
Malmö *Otto Bergström*.

Hallands Ångbåts-Aktiebolags Hufvudkontor,
adress Halmstad. Telegramadress Hallandsbolaget, tlf. 39.

204. Malmö—Grimsby och vice versa direkt.

Snabbgående ångfartygen **EXPRES** och **VOLO**
för passagerare och gods
Från Malmö hvarje Tisdags e. m.
Från Grimsby hvarje Tisdags afton.
För uppsamling af gods afgå ångarna hvarje Tisdag från
Malmö till Halmstad hvarifrån de återvända påföljande dag med
återkomst till Malmö Tisdags morgon.

Genomgående frakttaxor till och från de flesta
europiska och transatlantiska platser. Direkta konossementer.
Malmö i Nov. 1910. **G. & L. Beijer A.-B.**

Kommissionärer:
i Halmstad: *Joh. A. Anderson*, i Grimsby: *hrr Thos. Wilson, Sons*
& *Co., Ltd.*
OBS! Smöret afkyles i ångarna af s. k. refrigerators,
torra kylmaskiner. Alla slags speditioner utföras.

206. Ångbåtsförbindelse till Köpenhamn från Malmö, Landskrona och Helsingborg se sid. 13.

Till Amerika

Direkt resor! Snabb och bekvämt



Stora dubbelpropellerångare. — Allt nytt och modernt in-
rättadt. — Billig 1:a och 2:a klass. — Separathytter å 3:e klass.
Kojnummer antecknat å biljetten. — Bra skandinavisk mat. —
Trådlös telegraf. — Biljetter till platser öfverallt i Amerika,
Canada etc. å Skandinavien—Amerika-Liniens kontor.

Stockholm: Gustaf Adolfs Torg 18,
Göteborg: Postgatan 49,
Malmö: Norra Vallgatan 68,
Helsingborg: Hamntorget 1 och
Passagerareafdelningen Kongens Nytorv 8, Köpenhamn K.

4 1/2 dag öfver Atlanten med Cunard Linien.

Världens allra största & snabbaste
Oceanpalatser. — 4 propellrar till New York.
Lusitiana, Mauretania, 790 fot, 32 000 tons,
Carmania, Caronia, Campania.

Nyaste, största, snabbaste ångare till Boston.
Franconia, Laconia (u. byggn.), Ivernia.

Bästa bekvämligheter och förbindelser.
1:a, 2:a eller 3:dje klass platser reserveras **bäst** genom
att vända sig **direkt** till

Axel H. Lagergren, Gen.-agent för Sverige,
Postgat. 28, Göteborg.
Agent i Stockholm: S. Julin, Skeppsbron 22.

UTRIKES.

210 Stettin—Stockholm—Norrköping.

för passagerare bekvämt inredda ångaren
ALEXANDRA, kapt. J. Gräbner, afgår:
Från Stettin Lördagen den 29 Juli.
Från Stockholm Onsdagen den 2 Augusti.
Från Norrköping Lördagen den 5 Augusti.

Närmare meddela:
i Stettin *Herr Rud. Christ. Gribel*,
i Stockholm **A.-B. OLSON & WRIGHT**,
Rikstel. 11 09. — Skeppsbron 18.

211. Union-Linien. Stockholm—Visby—Stettin

och vice versa.
Ång. **WISNA**, kapt. Zakrisson, afgår från Stockholm Onsd.
den 26 Juli, medtagande passagerare och fraktgods.

Ång. **CAROLUS**, kapt. Törnsten, afgår från Stettin
Onsd. den 26 Juli, medtagande passagerare och fraktgods.
Närmare meddela:
i Stettin *hrr Gustaf Metzler*,
i Stockholm **Nordström & Thulin**, Skeppsbron 34.
Rikstel. 350. Allm. Tel. 26 04.

216. Sveabolagets Ångbåtlinier.

Stockholm—Lybeck

via Kalmar

De snabbgående för passagerare bekvämt och elegant inredda
ångarna:

GAUTHIOD, kapt. H. Hosengren, eller
SVITHIOD, kapt. J. Borg, afgår:
Från Stockholm Söndagar och Onsdagar kl. 10.00
Kalmars Måndagar och Torsdagar 5.00
Ank. Lybeck Tisdagar och Fredag 7.00
Från Lybeck Onsdagar och Lördagar 6.25
Kalmars Torsdagar och Söndagar 7.20
Ank. Stockholm Fredagar och Måndagar 2.30
Passande lägenhet till Borgholm via Kalmar.

Stockholm—Köln,

anlöpande Rotterdam, Duisburg, Uerdingen och Düsseldorf.
Ång. **EMBLA**, kapt. G. Toll, afgår omkr. den 5 Augusti.

Köln—Stockholm,

via Düsseldorf, Uerdingen, Duisburg och Rotterdam.
Ång. **ASK**, kapt. Hammarström, afgår omkr. den 7 Aug.

Stockholm—Amsterdam— Rotterdam.

Ång. **TOR**, kapt. Åkermark, afgår omkr. den 24 Juli.

Rotterdam—Stockholm.

Ång. **EMBLA**, kapt. G. Toll, afgår omkr. den 24 Juli.

Amsterdam—Stockholm.

Ång. **BERGSUND**, kapt. Söderström, afg. omkr. 26 Juli.

Stockholm—Antwerpen

och åter i förening med

Trelleborgs Ångf. Nya Aktiebolag.

Från Stockholm:
Ång. **JOHN**, kapt. Westerberg, afgår omkr. den 26 Juli.

Från Antwerpen:
Ång. **LUDVIG PEYRON**, kapt. Öberg, afgår omkr.
den 2 Aug.

Stockholm—Bordeaux— La Pallice—Håvre.

Ång. **DUX**, kapt. G. O. Melinder, afgår omkr. den 12 Aug.

Bordeaux—La Pallice— Håvre—Stockholm.

Ång. **DUX**, kapt. G. O. Melinder, afgår:

Från Bordeaux Omkr. den 26 Juli,
La Pallice omkr. den 28 Juli,
Håvre omkr. den 31 Juli.

Ång. **TELLUS**, kapt. Ericsson, afgår:

Från Bordeaux omkring den 15 Augusti.
La Pallice omkring den 17 Augusti.
Håvre omkring den 20 Augusti.

Stockholm—Norrköping— London—Hull

och åter i förening med

Thos Wilson Sons & Co Ltd. i Hull.

Från Stockholm:
Ång. **ENWOY**, Th. Hornsby, afgår den 27 Juli.

Från Norrköping:
Ång. **REX**, kapt. Öhrwall, afgår Torsd. den 26 Juli.

Från London:
Ång. **A. WICANDER**, kapt. Håkansson, afgår Onsd.
den 29 Juli.

Från Hull:
Ång. **NAUTILUS**, G. Hultgren, afgår Fred. den 28 Juli.
(Forts.)

Närmare meddela:
i Kalmar: *hrr Sven Söderbergh & Bolin*;
i Lübeck: *Lüders & Stange*,
i Antwerpen *E. Sasse*,
i Bordeaux: *Hr Henri Ferrière*,
Hr Daniel Binaud,
i La Pallice *Hr L. Canaud*,
i Havre *Hr E. Groses & Fils*,
i London: för Sveabolagets ångare
The British & Northern Shipping Agency Ltd.,
5 Lloyds Avenue Fenchurch Str. London E. C.
i do för Wilsonliniens ångare:
The United Shipping Company Ltd 108 Fenchurch
Street;

i Hull: *Thos Wilson Sons & Co, Ltd*;
i Rotterdam: *D. Burger & Zoon*,
i Amsterdam: *B. J. van Hengel*,
i Duisburg: *M. Zietzschmann*,
i Uerdingen: *Theod. Müncker*,
i Düsseldorf: *L. W. Cretschmar*,
i Köln: *H. Milehsack*,
i Stockholm för Lübeck- och Antwerpen-linierna
A.-B. OLSON & WRIGHT, Skeppsbron 18.
För London-, Hull-, Amsterdam & Rotterdamlinierna
EMIL R. BOMAN, Skeppsbron 30.

För Trelleborgsångarna **GUNNAR & JOHN**
NORDSTRÖM & THULIN, Skeppsbron 34.
Stockholms Rederi-Aktiebol. Svea.

217. Grangemouth—Stockholm

Ång. **VALA**, kapt. Th. Galloway, afgår omkring den 1
Augusti.

Newcastle on Tyne— Stockholm.

Ångf. **BRITANNIA**, kapt. Erlandh, afgår omkring den
27 Juli.

Stockholm—Stettin.

direkt.

Till Stettin:

Ång. **LENA**, kapt. G. Erich, afgår omkr. den 27 Juli.

Från Stettin:

Ång. **LENA**, kapt. G. Erich, afgår omkr. den 22 Juli.

Närmare meddela:
i Bremen: *Die Neue Dampfschiffahrtsgesellschaft Neptun*.
i Stettin: *Die Neue Dampfer-Compagnie*,
i Stockholm: **EMIL R. BOMAN**, Skeppsbron 30.
Rikst. 674. Allm. 26 18.

Speditioner och omlastningar verkställas prompt och billigt.

221. Svenska Lloyds Medel- hafslinie.

Ång. **IBERIA**, kapt. Nils Forsblad, beräknas lasta i:
Malaga omkr. den 24 Juli.
Oporto omkr. den 27 Juli
och beräknas lossa i Stockholm omkr. den 11 Augusti.

Ång. **MALAGA**, kapt. C. G. K. Sahlström beräknas lasta i:
Marseille omkr. den 21—26 Juli,
Cadix omkr. den 31 Juli
och beräknas lossa i Stockholm omkr. den 17 Augusti.

Ångf. **SKANDINAVIA**, kapt. C. O. Hedström, beräk-
nas lasta i:
Marseille omkr. den 24—29 Juli,
Valencia omkr. den 31 Juli,
Lissabon omkr. den 5 Augusti.

och beräknas inträffa i Stockholm omkr. den 19 Augusti.
Ångf. **ALBANIA**, kapt. Axel Fröckberg, beräknas lasta i:
Livorno omkr. den 12 Augusti,
Marseille omkr. den 14—16 Augusti,
Tarragona, ev., omkr. den 17 Augusti,
Valencia omkr. den 18—19 Augusti,
Cadix omkr. den 22 Augusti.

Oporto omkr. den 25 Augusti
och beräknas lossa i Stockholm omkr. den 1 September.

Ång. **ITALIA**, kapt. J. Ungfelt, beräknas lasta i:
Marseille omkr. den 21—26 Augusti,
Denia omkr. den 28 Augusti,
Malaga omkr. den 30 Augusti,
Lissabon omkr. den 2 September.

och beräknas lossa i Stockholm omkr. den 20 September.
Närmare meddela:

i Stockholm **A.-B. Olson & Wright**,
Skeppsbron 18, 1 tr. Rikstelefon 11 09.

224. Stockholm—Vasa.

anlöpande Raumo, Mäntyluoto (Björneborg),
och Kristinestad (på nedresan)
afgår ångf. **PORTHAN**

Från Stockholm hvarje Lördag kl. 6.22.
Till Nystad, Jacobsstad, Gamla Karleby, Brahestad, Uleå-
borg, Kemil och Torneå tecknas gods på genomfrakt.
Konossement och förpassning emottages till kl. 12 midd.
afgångsdagen.

Ång. **Lindholm**, Skeppsbron 20.
Rikstel. 33 31. Allm. Tel. 23 80.

225. Sverige—Finland—Ryssland.

Snabb och angenäm färd via

Stockholm—Åbo
med komfortabla ångarna **OIHONNA** och **BORE**
1 Maj—1 Nov. 1911.

Från Malmö	Sönd.	Månd.	Onsd.	Fred.	kl. 7.30
» Helsingborg	Sönd.	Månd.	Onsd.	Fred.	» 6.50
» Göteborg	Lörd.	Sönd.	Tisd.	Torsd.	» 12.11
» Storlien	Lörd.	Sönd.	Tisd.	Torsd.	» 1.21
» Riksgränsen	Fred.	Lörd.	Månd.	Onsd.	» 10.33
» Sundsvall	Sönd.	Månd.	Onsd.	Fred.	» 5.20
Från Stockholm	Sönd.	Månd.	Onsd.	Fred.	» 10.02
Ank. Åbo	Månd.	Tisd.	Torsd.	Lörd.	» 12.00
» Helsingfors	månd.	Tisd.	Torsd.	Lörd.	» 7.25
» Viborg	Tisd.	Onsd.	Fred.	Sönd.	» 5.24
» Petersburg	Tisd.	Onsd.	Fred.	Sönd.	» 10.00
Från Petersburg	Lörd.	Sönd.	Tisd.	Torsd.	» 11.42
» Viborg	Lörd.	Sönd.	Tisd.	Torsd.	» 10.22
» Helsingfors	Sönd.	Månd.	Onsd.	Fred.	» 12.10
Från Åbo	Sönd.	Månd.	Onsd.	Fred.	» 6.22
Ank. Stockholm	Månd.	Tisd.	Torsd.	Lörd.	» 7.30
» Sundsvall	Månd.	Tisd.	Torsd.	Lörd.	» 11.22
» Riksgränsen	Onsd.	Torsd.	Lörd.	Månd.	» 8.22
» Storlien	Tisd.	Onsd.	Fred.	Sönd.	» 4.00
» Göteborg	Månd.	Tisd.	Torsd.	Lörd.	» 9.21
» Helsingborg	Månd.	Tisd.	Torsd.	Lörd.	» 10.12
» Malmö	Månd.	Tisd.	Torsd.	Lörd.	» 9.42

Närmare meddela och biljetter försälja: Nordisk Resebureau,
Stockholm, Göteborg och Malmö, A.-B. Nyman & Schultz, Skepps-
bron 22, och Herr Aug. Lindholm, Skeppsbron 20, Stockholm.

FINSKA ÅNGFARTYGS AKTIEBOLAGET
HELSINGFORS—FINLAND
ÅNGFARTYGS AKTIEBOLAGET BORE
ÅBO—FINLAND. (Forts.)

Stockholms Sjöförsäkrings-Aktiebolag antager agenter

EMIL ANDERSSON, Ångbåtskommissionär & speditör, JÖNKÖPING.

320. **Stockholm—Göteborg**
(Kanalvägen)
Se stora tabellen öfverst å nästa sida.

321. **Stockholm—Jönköping**
och vice versa.
Se stora tabellen å nästa sida.

Stockholm—Hangö—Helsingfors— S:t Petersburg. (Skärgårdsvägen).

Finska Ångfartygsaktiebolagets post & passagerareångare
PRINCESSAN MARGARETA, OIHONNA, ULEÅBORG,
kapt. A. O. Stenbock, kapt. E. Ljungberg, kapt. W. Norring,
v. DÖBELN, TORNEÅ
kapt. E. Hedman, kapt. A. Lundén,
afgå alternerande

Under Juni, Juli och Augusti månader:

från Stockholm Tisd., Ond., Torsd., Lörd. 600
till Hangö Onsdag, Torsd., Fredag fm.
från » » 1200 » 1100
till Helsingfors Onsd. 600, Torsd., Fred., Sönd. 500,
från Helsingfors Onsd., Torsd., Fred. 1000, Sönd. 800
ank. S:t Petersburg Torsd., Fred., Lörd. midd., Månd. morg.
från S:t Petersburg Månd., Onsd., Fred. 400, Lörd. 600
till Helsingfors Tisd., Torsd., Lörd., Sönd. morg.
från » » 1100 » 500
till Hangö » 600 » och » 700 » 600
från » » 600 » och » 700 » 600
till Stockholm Onsd., Fred., Sönd., Månd. morg.

Från Stockholm afg. »Torneå» Tisd., »Prinsessan Margareta»
Onsd., »Uleåborg» Torsd., »v. Döbeln» Lörd.

OBS.! Bestämda hyttplatser från Helsingfors till Stock-
holm kunna reserveras på förhand.

* **Mariehamn.** Under Juni, Juli och Augusti anlöpes
Mariehamn af Ångf. Prinsessan Margareta, afgående från Stock-
holm Onsdagar, och från S:t Petersburg Lördagar.

** **Hangö** anlöpes icke under Juni, Juli och Augusti mån.
af Lördagsbåten från Stockholm.

OBS.! Tisdags- och Söndagsbåtarna från Helsingfors med
anslutning till kontinentalvägen kl. 10⁰⁰ från Stockholm.

Till Viborg, Kotka, Fredrikshamn tecknas gods på genom
frakt.

Under tiden 1 Sept.—30 Okt.

afgå båtarna:
från Stockholm Tisdag, Torsdag, Lördag. 600
» S:t Petersburg Måndag, Onsdag, Fredag 100
» Helsingfors Tisdag, Torsdag, Lördag 1000
ank. Stockholm Onsdag, Fredag, Söndag morgon.

Från och med 1 November till seglotionens slut 2:ne turar i
veckan enligt närmare turlista.

Hangö anlöpes under September—November af alla båtarna
båda riktningarna.

Biljettpriser:

	I	II	III
Stockholm—Mariehamn.....	Kr. 13.—	Kr. 11:50	Kr. 8:50
Stockholm—Hangö	» 23.—	» 19.—	» 13.—
Stockholm—Helsingfors	» 25:50	» 20.—	» 14.—
Stockholm—S:t Petersburg	» 36.—	» 28:50	» 22.—

OBS.! Biljettpriserna Pr S/S. Prinsessan Margareta höjas
med 10 % under Maj—Augusti.

Järnvägsbiljett till och från alla större stationer i Finland
samt S:t Petersburg kunna erhållas hos fartygens kommissionärer

i Stockholm: Aktiebolaget Nyman & Schultz, Skeppsbron 22.
Telegramadress: »Nymans»,

i Hangö: Karl Boström,
i S:t Petersburg: H. Höckert,
i Helsingfors: Finska Ångfartygs Aktiebolaget.

226. Sveabolagets Ångbåtslinje Stockholm—Riga

i samtrafik med svenska och ryska
statsjärnvägarne

Ångf. ODIN, kapt. O. J. Dyberg
från Stockholm hvarje Onsdag kl. 11⁰⁰ f. m.
» Riga » Lördag kl. 4⁰⁰.

Överfärd ca 24 timmar.

Taxa och reglemente för samtrafiken tillhandahålles hos un-
derreknade mot Kr. 3:—.

Konossement och förpassningar mottagas till kl. 6⁰⁰ sista
söckendagen före afgångsdagen.

Biljettpriser:

I kl. enkel Kr. 32.— tur och retur Kr. 48.—
II » » » 24.— » » » 36.—
III » » » 16.— » » » 24.—

Närmare meddela:
i Riga & Windau Akt.-Bol. Nymans & Schultz,
P. Bornholdt & Co. i Stockholm
Skeppsbron 22.

228. Stockholm—Sundsvall—Wasa.

Ångf. SUNDSVALL, kapt. Bergman, afgår
från Sundsvall till Wasa hvarje Måndags midd. i samtrafik med
Ångf. J. L. RUNEBERG, som afgår från Stockholm hvarje Sönd.
kl. 11⁰⁰ medtagande passagerare och fraktgodis till Wasa.

W. LARKA, Skeppsbron 10. Rikstel. 10 95. Allm. tel. 22 50.

Sundsvall—Hernösand—Wasa

Förstkl. passag.-ång. CARL VON LINNÉ, kapt. Aron Söderström.

Från Sundsvall till Wasa Måndagar kl. 12⁰⁰.
» Hernösand till Wasa Måndagar kl. 6⁰⁰.

» Wasa till Hernösand och Sundsvall Torsdagar kl. 7⁰⁰.

Från Wasa till Örnsköldsvik Onsdagarna den 21/6, 5/7, 19/7, 2/8,
16/8, 30/8, 20/9 och 18/10 kl. 7⁰⁰.

» Örnsköldsvik till Wasa samma dagar kl. 8⁰⁰.
Från Sundsvall och Hernösand till Jacobstad en gång i månaden.
Genomgående biljetter Wasa—Stockholm. säljas ombord.

STOCKHOLM NORRUT.

230. Stockholm—Furusund— Norrteleje

anlöpande Vagnsunda, Yxlö, Köpmanholm, Kapellskär, Tjockö,
Räfsnäs, Gräddö, Håknäs, Lågarö och Lunda
afgå Ång. REX, kapt. C. B. Holmborg:
Från Stockholm Söndagar kl. 1⁰⁰. Söckendagar (utom Mån-
dagar) kl. 10⁰⁰.

» Norrteleje Månd. kl. 6⁰⁰. Öfriga söckendagar kl. 5³⁰.
» Furusund Månd. kl. 8⁰⁰. Öfriga söckendagar kl. 8⁰⁰.

Tilläggsplats: Strandvägen.
Rikstel. ombord i Stockholm 58 30. I Norrteleje 140.

OBS.! Fraktagifter erlägges kontant vid godsets aflämnande.
A.-B. NYMAN & SCHULTZ, Skeppsbron 22.
Rikstel. 635, 99 13. Allm. Tel. 27 27, 241 60.

232. Till Östhammar

anlöpande Marum, Bagghus, Elmsta, Ortala, Fredrikslund, Ortala-
lund, Edeby, Trästa, Tomta, Berby, Grisslehamn, Fogdö, Singö,
Herräng och Hargshamn

afgå Ångf. ÖSTHAMMAR II, kapt. E. Ericsson,
från Stockholm Torsd. kl. 7⁰⁰ och Lörd. kl. 8⁰⁰.
» Östhammar Tisd. kl. 7⁰⁰ och Fred. kl. 6⁰⁰.

OBS.! Lastar Onsdagar och Lördagar.
Tilläggsplats: Strandvägen. Riks ombord 4052.

Närmare meddela:
W. LARKA, Skeppsbron 10. Rikstel. 10 95. Allm. 22 50.

Till Östhammar, Öregrund, Gefle och Ljusne

anlöpande Bagghus, Elmsta, Ortala, Fredrikslund, Trästa
Grisslehamn, Elfsnäs, Kallerö och Skutskär,
afgå Ångf. ÖSTHAMMAR I, kapt. G. Lundin.
Hvarje Tisdag kl. 9⁰⁰.

Från Gefle Lördagar kl. 9⁰⁰.
» Östhammar Söndagar kl. 3⁰⁰.

OBS.! Lastar Måndagar och Tisdagar.
Tilläggsplats: Strandvägen. Riks omb. 27 83.

Närmare meddela:
W. LARKA, Skeppsbron 10. Rikstel. 10 95. Allm. 22 50.

Till Öregrund, Kallerö, Gefle, Vallvik och Ljusne

anlöp. Furusund, Marum, Bagghus, Elmsta, Ortala, Fredrikslund,
Trästa, Grisslehamn, Fogdö och Singö
afgå Ångf. BROR OSCAR, kapt. Y. Lewander,
från Stockholm Onsdagar kl. 12⁰⁰ samt

till Öregrund,

anlöpande förestående mellanstationer,
Lördagar kl. 8⁰⁰ (återkommer till Stockholm Månd. kl. 7⁰⁰.
Förstklassig restauration. Matsalong & däck.

Tilläggsplats: Strandvägen. Riks ombord 45 10.
A.-B. NYMAN & SCHULTZ, Skeppsbron 22.
Rikstel. 635, 99 13. Allm. tel. 27 27, 241 60.

OBS.! Öregrund anlöpes.
OBS.! Lastar Tisd., Onsd., Fred. o. Lördagar.
Rikstel. ombord 67 02.

W. LARKA, Skeppsbron 10. Riks 10 95. Allm. 22 50.

233. Till Gefle (direkt).

afgå Ångf. GEFLE, kapt. J. Ternström,
från Stockholm Onsd. o. Lördagar kl. 7⁰⁰.
» Gefle Måndagar och Torsdagar kl. 8⁰⁰.

OBS.! Öregrund anlöpes.
OBS.! Lastar Tisd., Onsd., Fred. o. Lördagar.
Rikstel. ombord 67 02.

W. LARKA, Skeppsbron 10. Riks 10 95. Allm. 22 50.

Till Gefle (direkt), Söderhamn, Hudiks- vall, Stocka och Sundsvall

afgå Ångf. OSKAR II, kapt. E. Fr. Rietz,
Hvarje Måndag kl. 7⁰⁰.

Återvänder från Sundsvall Torsdagar kl. 12⁰⁰.
» Gefle Fredagar kl. 8⁰⁰.

OBS.! Öregrund anlöpes.
Rikstel. ombord 28 01.

Närmare meddela:
W. LARKA, Skeppsbron 10. Rikstel. 10 95. Allm. 22 50.

Till Gefle (direkt), Söderhamn, San- darne och Hudiksvall

afgå Ångf. SÖDERHAMN, kapt. J. W. Lindbom,
hvarje Fredag kl. 6⁰⁰.

OBS.! Gods emottages fr. o. m. Onsd. morg.
Rikstel. ombord 40 66.

Närmare meddela:
W. LARKA, Skeppsbron 10. Rikstel. 10 95. Allm. 22 50.

234. Till Söderhamn (direkt) och Hudiksvall

afgå Ångf. HUDIKSVALL, kapt. G. v. Walter,
hvarje Onsdag kl. 2⁰⁰.

Från Hudiksvall Lördagar kl. 6⁰⁰.
» Söderhamn kl. 11⁰⁰.

OBS.! Jättendal och Gnarp anlöpas denna resa.
Rikstel. ombord 62 55.

Närmare meddela:
W. LARKA, Skeppsbron 10. Rikstel. 10 95. Allm. 22 50.

235. Till Sundsvall (direkt), Hernö- sand, Köpmanholmen och Örnsköldsvik

afgå Ångf. ÅNGERMANLAD, kapt. J. Abrahamson,
hvarje Tisdag kl. 12⁰⁰.

Återvänder Fredagar från Örnsköldsvik kl. 7⁰⁰. Från Hernösand
kl. 1⁰⁰. Från Sundsvall kl. 6⁰⁰.

OBS.! Gods emottages till Sollefteå och öfriga stationer vid
Ångermanelfven. Rikstel. ombord 40 65.

Närmare meddela:
W. LARKA, Skeppsbron 10. Rikstel. 10 95. Allm. 22 50.

(Forts.)

Till Sundsvall (direkt), Hernösand, Nyland och Sollefteå

jämte öfriga stationer vid Ångermanelfven
afgå Ångf. CARL XV., kapt. O. F. Hedborg,
hvarje Onsdag kl. 12⁰⁰.

Återvänder Lördagar från Hernösand kl. 1⁰⁰. Från Sundsvall
kl. 6⁰⁰.

OBS.! Elfgodset omlastas i Nyland.
Rikstel. ombord 24 81.

Närmare meddela:
W. LARKA, Skeppsbr. 10. Rikstel. 10 95. Allm. 22 50.

Till Sundsvall (direkt), Hernösand, Köpmanholmen och Örnsköldsvik

afgå Ångf. HERNÖSAND II, kapt. E. Pira,
hvarje Torsdag kl. 12⁰⁰.

Återvänder Söndagar från Örnsköldsvik kl. 7⁰⁰. Från Hernösand
kl. 1⁰⁰. Från Sundsvall kl. 6⁰⁰.

Rikstel. ombord 40 65.
» Gods emottages till Sollefteå och öfriga stationer vid
Ångermanelfven.

Närmare meddela:
W. LARKA, Skeppsbr. 10. Rikstel. 10 95. Allm. 22 50.

Till Sundsvall (direkt), Hernösand, Örnsköldsvik och Husum

afgå Ångf. J. L. RUNEBERG, kapt. C. Friberg,
hvarje Söndag kl. 11⁰⁰.

Återvänder Onsdagar från Örnsköldsvik kl. 7⁰⁰. Från Hernösand
kl. 1⁰⁰. Från Sundsvall kl. 6⁰⁰.

Rikstel. ombord 40 86.
» Gods emottages till Sollefteå och öfriga stationer
vid Ångermanelfven.

Närmare meddela:
W. LARKA, Skeppsbr. 10. Rikstel. 10 95. Allm. 22 50.

236. Till Sundsvall (direkt), Hernö- sand, Örnsköldsvik, Mo ångsåg, Hörnefors och Nordmaling

afgå Ångf. VESTERNORRLAND, kapt. Alfr. Gyllenkrok,
hvarje Fredag kl. 12⁰⁰.

Återvänder Tisdagar från Örnsköldsvik kl. 7⁰⁰. Från Hernösand
kl. 1⁰⁰. Från Sundsvall kl. 6⁰⁰.

OBS.! Gods emottages till Sollefteå och öfriga stationer
vid Ångermanelfven.

Rikstel. ombord 27 85.
Närmare meddela:
W. LARKA, Skeppsbr. 10.

238. Till Sundsvall (direkt), Hernö- sand, Nordmaling, Mo ångsåg, Umeå stad, Ratan, Sikeå, Kall- viken, Bureå och Skellefteå

afgå Ångf. NYA VESTERBOTTEN, kapt. G. A. Svanström,
Måndagen den 31 Juli kl. 6⁰⁰.

Rikstel. ombord 85 57.
Fullständig turlista se sid. 54.

Närmare meddela:
W. LARKA, Skeppsbron 10. Riks 10 95. Allm. 22 50.

Till Sundsvall (direkt), Hernösand, Umeå stad, Ratan, Sikeå, Gumboda, Kallviken, Skellefteå, Byske och Kåge

afgå Ångf. THULE, kapt. C. A. Olsson,
Onsdagen den 26 Juli kl. 6⁰⁰.

Rikstel. ombord 85 57.
Fullständig turlista se sid. 54.

W. LARKA, Skeppsbr. 10. Rikstel. 10 95. Allm. 22 50.

240. Stockholm—Haparanda

anlöp. Sundsvall, Umeå, Skellefteå, Piteå, Luleå och Kalix
(Kyrkstaden eventuellt)

afgå Ångf. PITEÅ, LULEÅ, NJORD, S. G. HERMELIN
och NORRA SVERIGE

Tisdagar, Torsdagar och Lördagar kl. 6⁰⁰.

Rikstel. ombord för ankommande båt 85 45.
» afgående båt 85 40.

Fullständig turlista se sid. 54.
W. LARKA, Skeppsbron 10. Allm. tel. 22 50. Rikst. 10 95.

STOCKHOLM SÖDERUT.

250. Stockholm—Södertelje.

Södertelje Rederiaktiebolags ångare
RAGNHILD afgår dir. SIRIUS afgår

Hvardagar: Hvardagar:
från Stockholm kl. 10³⁰ och 4¹⁵. från Stockholm kl. 3¹⁵.

» Södertelje kl. 7⁵⁵ och 1⁰⁰. » Södertelje kl. 6³⁰.
samt Lördagar kl. 8⁰⁰.

Allm. Tel. till fartyget 24 52.
A.-B. NYMAN & SCHULTZ, Rh. 7. Allm. 28 78. Riks 17 36.

252. Stockholm—Södertelje— Trosa—Hällsviken.

Ångf. NYA HÄLLSVIKEN afgår:
Från Stockholm till Trosa Tisd. och Lörd. kl. 2⁰⁰.

» Trosa till Stockholm Månd. och Onsd. kl. 7¹⁵.

» Stockholm till Hällsviken Torsd. kl. 2⁰⁰.

» Hällsviken till Stockholm Fredagar kl. 7⁰⁰.
A.-B. NYMAN & SCHULTZ, Rh. Allm. 28 78. Rikstel. 17 36.

Stockholm (Riddarholmen)—Göteborg.

Sommarturlista 1911 mellan Stockholm—Göteborg genom Södertelje, Göta och Trollhätte kanaler. Passagerare-ångarne

B. v. PLATEN, CERES, JUNO, MOTALASTRÖM, PALLAS & VENUS, Kapten R. Jacobson. Kapten B. O. Öhlin. Kapten Aug. Höglund. Kapten C. A. Svensson. Kapten H. Hansson. Kapten O. v. Schoultz. samt lastångarne

Göta Kanal II, Kapten K. Danielsén, och Göta Kanal IV, Kapten O. E. Forssell, och Göta Kanal VI, Kapten L. A. Edman, mellan Göteborg—Linköping—Norrköping—Nyköping—Stockholm, anlöpande alla kanalstationer jämte nedan nämnda platser:

Table with columns for stations (Från Stockholm till Göteborg and Från Göteborg till Stockholm) and departure times for various ships like Venus, Pallas, Motalaström, etc.

Table showing departure days for different ships (Afgångsdagar) from June to September.

Table for 'Lastfartygen afgår från Norrköping till Göteborg' showing dates and ship names like Göta Kanal IV, VI, etc.

Obs! Bantåg Söderköping—Norrköping ca 37 minuters resa. Norrholm—Norrköping ca 28 minuter. Borensberg—Linköping ca 1 tim. 18 min.

1) OBS! Bantåg Söderköping—Norrköping ca 37 minuters resa. Norrholm—Norrköping ca 28 minuter. Borensberg—Linköping ca 1 tim. 18 min. 2) Efter nattsnälltågets ankomst från Stockholm. 3) Vid Bergs 15 slussar åtgång ca 2 timmar för slussningen hvarunder den närbelägna Vreta klosterkyrka kan beses. 4) Vid Trollhättan åtgång för slussningen ca 2 timmar, hvarunder passagerarna kunna besöka de storartade vattenfallen. 5) Efter Uddevallatågets ankomst. 6) Töreboda är lämpligaste ombytesplats för resande med bantåg till och ifrån Kinnekulle, Lidköping och Mariestad. En af bolagets lastångare anlöper Lidköping hvarje måndagsmorgon på resa från Göteborg till Stockholm. Mariestad anlöpas eventuellt. Rundresa från Linköping bantåg kl. 8.22 f. m. till Borensberg, vidare ångbåt till Vadstena (uppehåll en timma), åter i Linköping 5.18 e. m.

Fraktgodis till Kristinehamn och Karlstad (med omlastning å annan bolagets ångare) mottages af de från Stockholm på tisdagar och onsdagar afgående passagerarefartygen. OBS! Frakterna beräknas efter bruttovikt, hvilken torde utsättas å konnossementen. Järnvägens alternativa kombinerade kuponger gälla för resor med fartygen, doek med tilläggsavgift om sofplats åstundas. Rundresbiljetter, gällande från alla stationer vid kanal-linien, och med Sveabolagets fartyg rundt kusten, äfvensom dylika biljetter till och från Tyskland, säljas med betydlig rabatt. Tur- och Returbiljetter säljas med 20 proc. rabatt mellan alla stationer, då sammanlagda biljettpiset uppgår till minst 5 kr., gällande för återresa med hvilket som helst af Bolagets fartyg hela segeltions-tiden. OBS! Söndags- och Fredagsturerna från Stockholm direkt förbindelse till Medevi via Motala med ångf. FREY. Biljetter säljas och upplysningar om fartygen lämnas i utlandet hos: hrr Thos. Cook & Son, Continental Travel Ltd. och General Steam Navigation Co. i London samt å dessa firmors afdelningskontor i andra städer, J. & H. Lindsay Ltd i Edinburgh, W. A. Williamson i Glasgow, Schwedisches Reisebureau, Reisebureau der Hamburg—Amerika Linie och Bureau »Berlin—Sassenitz—Trelleborg» i Berlin, Lüders & Stange i Lübeck, Aug. Vick i Rostock, The Northern Tourist Bureau in New York, Nilson Passengere & Tourist Agency i Minneapolis, Minn., Thos. Cook & Son och Dansk Reisebureau i Köpenhamn, Thos. Bennett & Sons och F. Beyers Tourist-Bureau i Kristiania, Bergen, Trondhjem och Stavanger. Kommissionärer och speditörer äro: i Stockholm hrr Hedberg & Strindberg och Nordisk Resebureau, Södertelje G. Ekblom, Oxelösund C. F. Wickström, Norrköping Aktieb. P. Janson & Co. Nyköping N. C. Malmberg, Linköping W. Ljungstedt, Söderköping A. Almgren, Norrholm Joh. Carlsson, Borensberg Vaste Nilsson, Motala V. Kjellberg, Vadstena E. Guldström, Rödönsund P. A. Palmqvist, Töreboda R. Ahlenius, Lyrestad Fr. Karlsson, Mariestad J. N. Källbom, Lidköping A. H. Olsson, Kristinehamn Geijer & Bergström, Karlstad O. F. Ahlmark & Cus Eftr., Venersborg F. W. Jönsson, Trollhättan C. Axelsson, Göteborg Carl Sjöberg & Co och Nordisk Resebureau.

Passagerareavgifterna från Stockholm äro:

Table with columns: Hytt, Salong, Akterdäck, Fördäck. Rows for destinations like Till Söderköping, Norrholm, Motala, etc.

Table with columns: Hytt, Salong, Akterdäck, Fördäck. Rows for destinations like Till Mariestad, Lidköping, Venersborg, etc.

Telefoner i Stockholm: Ombord Allm. Tel. 27 98. Kommissionären 29 50. D:o Riks 6 34. Bolagets kontor 4 73. D:o Allm. 25 07.

Telefoner i Göteborg: Passagerareangarnes kiosk 25 72. Lastångarnes 1 33. Kommissionären 15 47.

321. STOCKHOLM (Riddarholmen)—JÖNKÖPING.

Ångbåts-Aktiebolaget Jönköping—Stockholms Passagerare- och Lastångare

Primus, Kapten F. Hellberg. Viktor Rydberg, Kapten A. E. Hellberg. Per Brahe, Kapten A. Hedlund. Tyra, Kapten Forsberg. som anlöpa alla stationer vid Kanal-Linien.

Bland hamnarna vid Vottern anlöpa PRIMUS och PER BRAHE Vadstena och Hjo, VIKTOR RYDBERG Håstholmen (Omberg) och Grenna, TYRA anlöper eventuellt Åskersund, Vadstena och Hjo, Håstholmen, Grenna, Åmmeberg, Hammar, Bastedalen, Båå, Medevi och andra Votterns lastplatser, då tillräckligt gods i god tid anmäles hos kommissionärerna å ändstationerna.

Under Maj, Juni, Juli, Augusti, September och Oktober månader.

Table with columns: Från Stockholm (PER BRAHE, PRIMUS, V. RYDBERG) and Från Jönköping (V. RYDBERG, PER BRAHE, PRIMUS) showing departure times and ship names.

Obs! Per Brahe och Primus anlöpa Vadstena, Hjo! Viktor Rydberg Håstholmen, Grenna.

20 proc. rabatteras å tur- och returbiljetter med PRIMUS, VIKTOR RYDBERG och PER BRAHE, då sammanlagda biljettpiset uppgår till minst 5 kr.; gällande för återresa mellan alla stationer och hela segeltionsåret med hvilket som helst af Bolagets fartyg. Järnvägens kombinerade biljetter gälla, med tilläggsavgift, för resor med fartygen. Anmälan om återresa på grund af returbiljett i Hytt eller Salong med Primus, VIKTOR RYDBERG och PER BRAHE bör göras i utgångsstationen hos kommissionären 48 timmar före fartygets afgång. Från Halmstads- och Statsbanans stationer till ångbåtshamnen i Jönköping är mindre än 5 minuters promenadväg.

Stockholm—Jönköping—Åskersund.

Ångaren "TYRAS" reser 1911 meddelas af resp. kommissionärer.

Kommissionärer i Stockholm A.-B. Nyman & Schultz filial, (Riddarholmen); Södertelje Gust. Ekblom; Söderköping A. Almgren; Norrholm Joh. Carlsson; Berg Karl Fr. Larsson; Borensberg Waste Nilsson; Motala V. Kjellberg; Åskersund A. Zettervall, Vadstena E. Guldström; Hjo Axel Andersson; Håstholmen Ludv. Hellström; Grenna B. Björkegren och i Jönköping Emil Andersson.

Stockholm (Riddarh.)—Södertelje—Helgö—Nyköping.

Ångf. NYKÖPING, kapten J. A. Hartzell, afgår: från Stockholm Måndagar kl. 11.15, Fredagar kl. 12.00. Nyköping Onsdagar kl. 10.00, Lördagar kl. 2.00.

Allm. 11 31. Riks 96 57. HEDBERG & STRINDBERG, Riddarh. 12. Allm. 29 50. Riks 634.

Stockholm (Riddarh.)—Nyköping—Näveqvarn—Norrköping.

Ångf. SÖDERMANLAND, kapten J. Bolin afgår från Stockholm till Nyköping Lördagar kl. 12.00. Nyköping till Norrköping Måndagar kl. 10.00. Norrköping till Nyköping Onsdagar kl. 8.00. Nyköping till Stockholm Torsdagar kl. 9.00. OBS! Södertelje, Nynäs, Oxelösund, och Qvarsebo anlöpas. Allm. tel. 11 31. Rikstel. 25 30. HEDBERG & STRINDBERG, Riddarh. 12. Allm. 29 50. Riks 634.

257. Ångfartygsbol. Gotlands ångare. Till Visby.

Sommarturer från 1 Juni. Stockholm—Nynäshamn—Visby och vice versa. Ångf. HANSA, kapten Bernh. Sandström, afgår från Nynäshamn till Visby alla dagar, utom Söndagar, kl. 10.20, i förbindelse med bantåg från Stockholms Central kl. 8.12. Från Visby till Nynäshamn alla dagar, utom Söndagar, kl. 10.45 med anslutning till tåg, som afgår från Nynäshamn kl. 5.44 och ankommer till Stockholms Central kl. 7.14.

Ång. VISBY, kapten M. Smitterberg från Nynäshamn till Visby Måndagar kl. 11.15 med anslutning till tåg från Stockholms C. kl. 9.24. Från Visby till Nynäshamn Söndagar kl. 10.20, med anslutning till tåg, som afgår från Nynäshamn på följande dag kl. 6.00 eller 8.37 och framkommer till Stockholms Central resp. 8.38 och 9.48.

Biljetter säljas hos fartygets kommissiönär samt afgångsdagen efter kl. 5.00 vid Stockholms Centralstation. Person- och Godskontrafik är inrättad mellan fastlandet och Gotlands järnvägar öfver Nynäshamn med direkta biljetter, direkt polettering af resgods och fri omlastning af gods i Nynäshamn. Närmare meddelar: W. Larka, Skeppsbr. 10. Rikstel. 10 35. Allm. tel. 22 50.

Stockholm (N: a Blasieholmsh.)—Visby.

Ångf. THJELVAR, kapten H. Gardsten, afgår från Stockholm till Visby Måndagar, Torsdagar och Lördagar kl. 6.00. Från Visby till Stockholm Söndagar, Tisdagar och Fredagar kl. 8.22. Rikstelefon ombord 85 21. Närmare meddelar och bilj. säljas hos W. LARFA, Skeppsbron 10.

Stockholm (Riddarh.)—Visby.

Ångf. POLHEM, kapten Alfred Snöbom, afgår från Stockholm Tisd. och Fred. kl. 6.00. Visby Onsd. och Lörd. kl. 8.00. Rikstelefon ombord 85 22. HEDBERG & STRINDBERG, Riddarh. 12. Allm. 29 50. Riks 634.

Stockholm (Riddarh.)—Visby—Klinterhamn—Burgsvik.

Ångf. KLINTEHAMN, kapten E. Smitterberg, afgår från Stockholm Onsdagar kl. 6.00. Visby Måndagar kl. 8.22. R. t. omb. 85 23. HEDBERG & STRINDBERG, Riddarh. 12. Allm. 29 50. Riks 634.

Stockholm (Riddarh.)—Visby—Fårö-sund—Slite—Katthammarsvik—Ljugarn—Ronehamn—Kappelshamn

Ångf. GUTE, kapten G. Tigerhielm, afgår från Stockholm till Visby Söndagar kl. 6.00. Visby till Stockholm Torsdagar kl. 8.00. R. t. omb. 85 23. HEDBERG & STRINDBERG, Riddarh. 12. Allm. 29 50. Riks 634.

Visby—Kalmar—Borgholm.

Ångf. GOTLAND, kapten R. Ljungholm, afgår: från Visby till Kalmar Sönd., Tisd. och Fred. kl. 8.00 samt Torsd. kl. 10.00. Från Kalmar till Borgholm Månd., Onsd. och Lörd. kl. 7.20. Från Kalmar till Visby direkt Torsd. kl. 10.20. Från Borgholm till Visby Månd., Onsd. och Lördagar kl. 10.20. Kommission. i Visby: Bolagets kontor, i Kalmar: Sven Söderberg & Bohlin, i Stockholm: HEDBERG & STRINDBERG, Ridd. 12. Allm. 29 50. Riks 634.

Visby—Norrköping.

Ångf. VISBY, kapten M. Smitterberg, afgår från Visby till Norrköping Tisdagar och Fredagar kl. 8.00. Från Norrköping till Visby Onsdag och Lördag kl. 8.00. Kommissionär i Visby: Bolagets kontor. i Norrköping: A.-B. P. Jansson & Co.; i Sthlm: HEDBERG & STRINDBERG, R.h. 12. A. 29 50. R. 634. OBS! Då frakterna beräknas efter bruttovikt torde densamma utställas å konnossementen.

258. Stockholm, Oxelösund, Norrköping

Ångf. BALDER och DAGMAR afgår från Stockholm: Ångf. DAGMAR Månd., Onsd. och Fred. kl. 8.00. BALDER Tisd., Torsd. och Lörd. kl. 8.00. Från Norrköping: Ångf. BALDER Månd., Onsd. och Fred. kl. 8.00. DAGMAR Tisd., Torsd. och Lörd. kl. 8.00. OBS! För resande, som medfölja Lördagsaftnar är biljettpiset 3 kr. tur- och retur däckspäts. Tilläggsplats: Riddarholmen, Rikstel. omb. 27 36. HEDBERG & STRINDBERG, Riddarh. 12. A. T. 29 50. Riks 634.

259. Till Oxelösund, Gryt, Valdemarsvik Vestervik, Verkeback, Gunnebo och Gamleby.

Ångf. **GAMLEBY** Onsdag kl. 700. Ångf. **TJUST** Fredag kl. 700.
OBS! Fågelvik anlöpes af ångf. Gamleby. Gods till Vimmerby lossas i Verkeback.
OBS! Källvik anlöpes på nedgående.
 Tilläggsplats: Klara Strand. Allm. 45 09. Riks 36 10.
HEDBERG & STRINDBERG, Riddarh. 12. Allm. 2950. Riks 634.

260. Stockholm (Klara Strand) — Oskarshamn — Borgholm — Kalmar — Karlskrona — Karlshamn — Sölvesborg — Åhus.

Ångfartygen **RONNEBY**, och **SÖDERN**. Kapten A. O. Carlsson. Kapten N. J. Lundström. (Juni, Juli och Augusti månader):
 Resor från Stockholm: Resor till Stockholm:
RONNEBY: SÖDERN: **RONNEBY**: SÖDERN:
 Stockholm Månd. 800 Fred. 800 Åhus Torsd. 700 Månd. 1100
 Södertelje » 1012 » 1012 Sölvesborg » 1000 » —
 Oxelösund Tisd. 812 Lörd. 812 Karlshamn » 200 » 300
 Oskarshamn » 200 » 200 Karlskrona » 600 » —
 Borgholm » 500 » 600 Kalmar Fred. 600 Tisd. 600
 Kalmar » 800 » 900 Borgholm » 900 » 800
 Karlskrona Onsd. 500 Sönd. 500 Oskarshamn » 1200 » 1200
 Karlshamn » 1000 » 1000 Oxelösund » 1012 » 1012
 Sölvesborg » — » 200 Södertelje Lörd. 300 Onsd. 300
 till Åhus » 100 » 345 till Stockholm » 600 » 600
 Returbiljetter och kuponger pr Angarne Södera o. Ronneby gälla äfven för resa pr Stockholms Rederiaktiebolag Sveas ångare samt Ångf. Kalmarsund IX och Prins Bernadotte. Reymerholm m. fl. platser anlöpes eventuellt.
 Rikstelefon 116 20 till båda ångarne.
 Telefon i Stockholm: Allmänna dno 78 15 till båda ångarne.
 Fartygens kommissionärer äro: i Stockholm Hrr Hedberg & Strindberg, i Södertelje Hr G. Ekblom, i Oskarshamn Hr B. Eekhöll, i Borgholm Hr S. J. Bergqvist, i Kalmar Hr Uno Pettersson, i Karlskrona Hr Carl F. Böberg, i Karlshamn Hr Lundström & Nilsson, i Sölvesborg A.-B. Sölvesborgs Skeppsmäklari- & Speditionskontor och i Åhus Hr O. Olsson.

Biljettpriserna från Stockholm äro:
 I klass II klass III klass
 Enkel Tur o. ret. Enkel Tur o. ret. Enkel Tur o. ret.
 Till Oskarshamn 14,— 21,— 9,— 13,50 4,— 6,—
 » Borgholm » 14,— 21,— 10,— 15,— 4,— 6,—
 » Kalmar » 14,— 21,— 10,— 15,— 4,— 6,—
 » Karlskrona » 17,— 25,50 12,— 18,— 6,— 10,50
 » Karlshamn » 18,— 27,— 12,— 18,— 7,— 10,50
 » Sölvesborg » 18,— 28,— 12,— 22,— 7,— 11,—
 » Åhus » 20,— 30,— 12,— 24,— 8,— 12,—

Till Norrköping, Byxelkrok, Oskarshamn, Påskallavik (ev.)
 Mönsterås, Borgholm, Kalmar, Mörbylånga, Degerhamn, Bergquara
 afg. Ångf. **PRINS BERNADOTTE**, Torsdagar kl. 800.
 Tilläggspl. Klara Strand. Allm. 95 63. Rikstel. 86 00.
HEDBERG & STRINDBERG, Riddarh. 12. Allm. 2950. Riks 634.

Stockholm — Kalmar
 anlöpande Vestervik, Oskarshamn och Borgholm.
 afg. ångf. **KALMARSUND IX**, kap. J. Vestermarck.
 Från Stockholm hvarje Lördag kl. 700
 » Kalmar Hvarje Onsd. kl. 600.
 Ank. Stockholm Torsd. morgon.
 Tilläggsplats: Na Blasieholmshamnen.
 (Midt för Musikaliska akademien.)
 Rikstel. ombord 45 07.
A.-B. NYMAN & SCHULTZ, Skeppsbron 22.
 Rikst. 99 13, 635. Allm. tel. 241 00, 27 27.

267. Sveabolag. Ångbåtslinier. Stockholm — Göteborg och vice versa.
 Rundresobiljetter gällande hela segelationen med rättighet att medföra Stockholms Rederi-Akt.-Bolag Sveas ångare **EOLUS**, **BIRGER JARL**, **SYEA**, **KONUNG OSCAR**, **DROTTNING SOFIA**, **SÖDRA SVERIGE**, **SKANDIA**, **HYPERION** och **RHEA** yttre vägen samt Ångf.-Aktiebolaget Göta Kanals ångare **CERUS**, **PALLAS**, **VENUS**, **B. von PLATEN**, **MOTALA STRÖM** och **JUNO** kanalvägen, säljas till ett pris af kr. 55 1a klass ombord å fartygen samt hos **W. Larka**, Skeppsbron 10, A.-B. Nyman & Schultz, Skeppsbron 22 och Hedberg & Strindberg, Riddarholmen 12.

Stockholm — Malmö — Köpenhamn.
 Ångf. **EOLUS**, kap. S. af Klinteberg.
 Fr. Stockholm ... fred. kl. 100 Fr. Köpenhamn ... tisd. kl. 1200
 » Kalmar » » 730 » Malmö » » 600
 » Karlskrona » » 300 » Ronneby redd onsd. » 730
 » Ronneby redd » » 600 » Karlskrona » » 1100
 » Malmö » » sönd. » 1015 » Kalmar » » 530
 Till Köpenhamn » » 1200 Till Stockholm » » torsd. » 1100
 Passande lägenhet till Borgholm via Kalmar.
 Tilläggsplats: Na Blasieholmshamnen.
A.-B. NYMAN & SCHULTZ, Skeppsbron 22.
 Rikstel. 635. Allm. Tel. 27 27.
 Godsexpeditionen: Na Blasieholmshamnen 5 A.
 För ankommande gods: Riks 29 14. Allm. 26 07.
 För afgående gods: Riks 99 13. Allm. 27 27.
 Öfriga kommissionärer se under 419.

Stockholm — Norrköping — Köpenhamn
 afg. alternerande ångfartygen
ELIDA, **SKANDIA**,
 kap. Fritz Söderlund. kap. E. Th. Lengqvist.
 Fr. Stockholm ... tisd. kl. 400 Fr. Köpenhamn ... onsd. kl. 1200
 » Norrköping... onsd. » 600 » Malmö » » » 600
 » Vestervik ... torsd. » 900 » Åhus » » » 1100
 » Kalmar » » » 800 » Sölvesborg » » » 400
 » Karlshamn » » fred. » 200 » Karlshamn » » » 800
 » Malmö » » » 1015 » Kalmar » » » 1000
 Till Köpenhamn » » » 1200 » Oskarshamn » » » 600
 Till Stockholm » » » 1000 » Till Stockholm » » » 1000
 Tilläggsplats: Norra Blasieholmshamnen.
A.-B. NYMAN & SCHULTZ, Skeppsbron 22.
 Riks tel. 635. Allm. tel. 27 27.
 Godsexpeditionen: Norra Blasieholmshamnen 5 A.
 För ankommande gods: Riks 29 14. Allm. 52 26.
 » afgående gods: » 99 13. » 241 50.
 Öfriga kommissionärer se under 419.

Stockholm — Göteborg — Kristiania
 (Köpenhamn via Malmö).
BIRGER JARL, **SÖDRA SVERIGE**,
 kap. G. Brandt. kap. A. Friberg.
 Fr. Stockholm ... onsd. kl. 1200 Fr. Kristiania ... tisd. kl. 400
 » Kalmar » » » 900 » Göteborg » » onsd. » 600
 » Karlskrona » » » 430 » Helsingborg » » torsd. » 600
 » Ronneby redd » » » 800 » Malmö » » » 200
 » Malmö » » » fred. » 200 » Ystad » » » 1000
 » Helsingborg » » » 810 » Ronneby redd fred. » 730
 » Göteborg » » » 600 » Karlskrona » » » 1200
 Till Kristiania sönd. på morg. » Kalmar » » » 800
 Till Stockholm » » » 200
 Passande lägenhet till Borgholm via Kalmar.
 Tilläggsplats: Norra Blasieholmshamnen.
 Närmare meddela:
A.-B. NYMAN & SCHULTZ, Skeppsbron 22.
 Riks tel. 635. Allm. tel. 27 27.
 Godsexpeditionen: Norra Blasieholmshamnen 5 A.
 För ankommande gods: Riks 29 14. Allm. 52 26.
 » afgående gods: » 99 13. » 241 60.
 Öfriga kommissionärer se under 419.

Stockholm — Köpenhamn.
 Ångf. **DANIA**, kap. J. E. Paulson.
 Fr. Stockholm onsdagar alternerande:
 Östersjön via Gäfve och Dania via Sundsvall till Köpenhamn.
 Lossningsplats: Norra Blasieholmshamnen.
 Lastningsplats: Stadsgården.
 Närmare meddela:
A.-B. OLSON & WRIGHT, Skeppsbron 18.
OBS! Gods till Köpenhamn måste åtföljas af tvänne försäpningar, som aflämnas å ångarna senast 2 timmar före annonserade afgången.
 Öfriga kommissionärer se under 419.

Stockholm — Göteborg — Kristiania
 (Köpenhamn via Malmö).
BIRGER JARL, **SÖDRA SVERIGE**,
 kap. G. Brandt. kap. A. Friberg.
 Fr. Stockholm ... onsd. kl. 1200 Fr. Kristiania ... tisd. kl. 400
 » Kalmar » » » 900 » Göteborg » » onsd. » 600
 » Karlskrona » » » 430 » Helsingborg » » torsd. » 600
 » Ronneby redd » » » 800 » Malmö » » » 200
 » Malmö » » » fred. » 200 » Ystad » » » 1000
 » Helsingborg » » » 810 » Ronneby redd fred. » 730
 » Göteborg » » » 600 » Karlskrona » » » 1200
 Till Kristiania sönd. på morg. » Kalmar » » » 800
 Till Stockholm » » » 200
 Passande lägenhet till Borgholm via Kalmar.
 Tilläggsplats: Norra Blasieholmshamnen.
 Närmare meddela:
A.-B. NYMAN & SCHULTZ, Skeppsbron 22.
 Riks tel. 635. Allm. tel. 27 27.
 Godsexpeditionen: Norra Blasieholmshamnen 5 A.
 För ankommande gods: Riks 29 14. Allm. 52 26.
 » afgående gods: » 99 13. » 241 60.
 Öfriga kommissionärer se under 419.

Stockholm — Göteborg.
 (Köpenhamn via Malmö).
KOLGA, **LILY**,
 kap. B. Nilsson. kap. Em. Fr. Norin.
 Fr. Stockholm ... onsd. kl. 200 Fr. Göteborg ... tisd. kl. 600
 » Påskallavik tisd. (event) f. m. » Halmstad tisd. » f. m. »
 » Kalmar tisd. » e. m. » Helsingborg tisd. » e. m. »
 » Karlskrona onsd. » morg. » Landskrona tisd. » afton. »
 » Cimrish. onsd. (event) f. m. » Malmö onsd. » f. m. »
 » Ystad onsd. (event) e. m. » Trelleborg onsd. » e. m. »
 » Trelleborg onsd. » e. m. » Oskarshamn torsd. » e. m. »
 » Malmö torsd. » f. m. » Visby fred. » morg. »
 » Landskrona torsd. » midd. » Till Stockholm lörd. » »
 » Halmstad torsd. (event) » » »
 via Göteborg » » e. m. » »
 Till Göteborg fred. » » morg. » »
 Tilläggsplats: Riddarholmen.
A.-B. NYMAN & SCHULTZ, Skeppsbron 22.
 Riks tel. 635. Allm. tel. 27 27.
 Kontoret: Riddarholmen. Riks 17 36. Allm. 28 78.
 Öfriga kommissionärer se under 419.

Stockholm — Göteborg.
 (Köpenhamn via Malmö).
KONUNG OSCAR, **DROTTNING SOFIA**,
 kap. A. G. Ohlsson. kap. Tage Wiberg.
 Fr. Stockholm lörd. m. Fr. Göteborg ... lörd. kl. 600
 ångaren » » » kl. 300 » Helsingborg. sönd. » 800
 » Stockholm lörd. m. » Landskrona. » » 100
 » bant. fr. Centralst. » 815 » Malmö » » » 900
 Till Nynäsh. » lörd. m. » Ronneby redd månd. » 100
 » bant. fr. Centralst. » 945 » Karlskrona » » » 800
 Fr. Nynäsh. lörd. med » Kalmar » » tisd. » 915
 ångaren » » » 1000 Till Oskarshamn. » » 115
 Till Vestervik » » sönd. » 600 Fr. Oskarshamn. » » 400
 Fr. Vestervik » » » 900 Till Vestervik » » » 800
 Till Kalmar » » » 430 Fr. Vestervik » » » 1000
 Fr. Kalmar » » » 800 Till Nynäshamn onsd. morgon.
 » Karlskrona » » månd. » 700 Fr. Nynäshamn onsd. morg. m.
 » Ronneby redd » » » 1100 ång. efter passag. aflämn.
 » Ystad » » » 1120 » Nynäshamn onsd. med bantag
 » Malmö » » » tisd. » 200 » » » » kl. 830
 » Landskrona » » » 500 Till Stockholm onsd. m.
 » Helsingborg » » » 810 bant. till Centr.-st. » 945
 Till Göteborg onsdag på morg. » Stockholm onsd. m.
 ångaren » » » » 300
 * Nynäshamn anlöpes fr. o. m. 1 juni t. o. m. 31 aug.
 Ingen förhöjning i bolagets ordinarie biljettpriser för resa med järnv. via Nynäshamn undantagandes för III kl. 1 kr. högre.
 Tilläggsplats: Norra Blasieholmshamnen.
W. Larka, Skeppsbr. 10. Rikstel. 10 95. Allm. tel. 22 50.
 För ankommande gods: Riks 29 14. Allm. 52 26.
 » afgående gods: » 99 13. » 241 60.
 Öfriga kommissionärer se under 419.

Stockholm — Göteborg.
 (Köpenhamn via Malmö).
HYPERION, **RHEA**,
 kap. H. A. Söderberg. kap. B. A. Morin.
 Fr. Stockholm torsd. m. Fr. Göteborg ... torsd. kl. 600
 ångaren » » » kl. 300 » Helsingborg. fred. » 800
 » Stockholm torsd. m. » Landskrona. » » 1200
 » bant. fr. Centralst. » 815 » Malmö » » » 900
 Till Nynäsh. » torsd. m. » Sölvesborg .. lörd. » 1000
 » bant. fr. Centralst. » 945 » Karlshamn... » » 600
 Fr. Nynäsh. torsd. m. » Kalmar » » sönd. » 915
 ångaren » » » 1000 Till Oskarshamn. » » 115
 Till Oskarshamn. fred. » 800 Fr. Oskarshamn. » » 400
 Fr. Oskarshamn. » » » 1200 Till Vestervik » » » 800
 Till Kalmar » » » 400 Fr. Vestervik » » » 1000
 Fr. Kalmar » » » 800 Till Nynäshamn månd. morgon.
 » Karlshamn... lörd. » 800 Fr. Nynäshamn månd. morg. m.
 » Sölvesborg .. » » 100 ång. efter passag. aflämn.
 » Åhus » » » 600 » Nynäshamn månd.
 » Malmö » » » sönd. » 200 med bantag » » » kl. 830
 » Helsingborg » » » 810 Till Stockholm månd.
 Till Göteborg månd. på morg. » m. bant. till Ctr.-st. » 945
 » Stockholm månd.
 med ångaren » » » 300
 * Nynäshamn anlöpes fr. o. m. 1 juni t. o. m. 31 aug.
 Ingen förhöjning i bolagets ordinarie biljettpriser för resa med järnv. via Nynäshamn undantagandes för II kl. 1 kr. högre.
 Tilläggsplats: Norra Blasieholmshamnen.
W. Larka, Skeppsbr. 10. Rikstel. 10 95. Allm. tel. 22 50.
 Godsexpeditionen: Norra Blasieholmshamnen 5 A.
 För ankommande gods: Riks 29 14. Allm. 52 26.
 » afgående gods: » 99 13. » 241.
 Öfriga kommissionärer se under 419.
OBS! Gods, huars inlastande kan fördröja fartygens bestämda afgång, emottages ej senare än 2 timmar före afgångstiden. Bruttovikten torde utsättas å konnossementen.
 För dessa linier skola användas särskilda konnossement, som tillhandahållas hos resp. kommissionärer å Kr. 0,60 pr 100 st.
OBS! Gods, huars inlastande kan fördröja fartygens bestämda afgång, emottages ej senare än 2 timmar före afgångstiden. Bruttovikten torde utsättas å konnossementen.
 För dessa linier skola användas särskilda konnossement, som tillhandahållas hos resp. kommissionärer å Kr. 0,60 pr 100 st.

KANALVÄGEN.
 318. Stockholm — Söderköping — Linköping
 (med anlöpande af mellanliggande stationer)
 För Passagerare-Ångfartygen
LINKÖPING, **WISINGSÖ**,
 kap. S. G. Petré. kap. W. Westberg.
 Sommarturer fr. o. m. den 31 Maj t. o. m. den 2 September.
 Från **STOCKHOLM**:

	LINKÖPING		WISINGSÖ	
	Lördagar	Onsdagar	Lördagar	Onsdagar
Från Stockholm	600	600	600	600
Passerar Södertelje	815	815	815	815
Söndagar Torsdagar				
» Säfsö-sund	1200	1200	1200	1200
» Oxelösund	130	130	130	130
» Arkö	245	245	245	245
» Stegeborg	415	415	415	415
» Mem	500	500	500	500
» Söderköping	600	600	600	600
» Norsholm	1100	1100	1100	1100
Ank. Linköping	130	130	130	130

Från **LINKÖPING**:

	LINKÖPING		WISINGSÖ	
	Onsdagar	Lördagar	Onsdagar	Lördagar
Från Linköping	1100	900	1100	900
Passerar Norsholm	115	115	115	115
» Söderköping	530	380	530	380
» Mem	630	480	630	480
» Stegeborg	715	515	715	515
» Arkö	900	700	900	700
» Oxelösund	1015	815	1015	815
» Säfsö-sund	1145	945	1145	945
Torsdagar Söndagar				
» Södertelje	345	145	345	145
Ank. Stockholm	600	400	600	400

* Anlöpes endast efter öfverenskommelse.
OBS! Ankomsten till Linköping sker så tidigt att passagerarna kunna fortsätta resan med middagståget söderut från Linköping.
OBS! Ångfartyget **LINKÖPING** afgår från Stockholm Lördagar och **WISINGSÖ** Onsdagar.
OBS! Vår- och Hösturer enligt annons i lokaltidningarna.
God Restauration ombord.
 Tur- och Returbiljetter mellan Stockholm—Linköping, Stockholm—Norsholm, Stockholm—Söderköping, Stockholm—Stegeborg och Söderköping—Linköping, gällande hela segelationstiden för återresa på hvilken som helst af dessa båtar, säljas med rabatt enligt nedanstående tabell.
Tur- och Retur 20 procent rabatt mellan
 Stockholm—Linköping Stockholm—Norsholm
 Hytt..... 11,20 Hytt..... 11,20
 Salong..... 9,00 Salong..... 9,00
 Akterdäck..... 8,80 Akterdäck..... 8,00
 Fördäck..... 5,60 Fördäck..... 4,80
Stockholm—Stegeborg—Söderköping **Tur- och Retur mellan Söderköping—Linköping**
 Hytt..... 9,00 Hytt..... 6,—
 Salong..... 8,— Salong..... 5,—
 Akterdäck..... 6,40 Akterdäck..... 4,—
 Fördäck..... 4,80 Fördäck..... 3,—

Annölan om återresa på grund af returbiljett i Hytt eller Salong bör göras å närmaste åndstation hos kommissionären senast 2 dagar före fartygets afgång.
 Järnvägens kombinerade rundresobiljetter gälla såsom likvid för resa med fartygen.
OBS! Gods till och från Stens, Mellersta Östergötlands och Centralbanans Järnvägar omkastas kostnadsfritt i Linköping.
OBS! Rundresor Linköping—Norsholm—Linköping på Söndagar med järnväg från Linköping 12 f. m. och från Norsholm med ångf. Linköping kl. 11 f. m. Ångbåtsbiljett 0,75, järnvägsbiljett 0,60.
Fartygets kommissionärer äro:
 I Stockholm Herrar Hedberg & Strindberg.
 » » » » A.-B. Nyman & Schultz.
 I Södertelje Herr G. Ekblom.
 I Stegeborg » N. Nilsson.
 I Söderköping » A. Amgren.
 I Norsholm » Joh. Carlsson.
 I Linköping » W. Ljungstedt.
Telefoner i Stockholm:
 Ångf. Linköping, Allm. 11 47. Rikstel. 82 02.
 Ångf. Wisingsö, Allm. 27 99. Rikstel. 82 02.
 I Linköping, Rikstel. 164.

MÄLAREN.
 331. Stockholm — Skokloster — Upsala.
 Ångfm **FYRIS I**, **FYRIS II** och **NYA UPSALA**
 afgå alternerande alla dagar:
 från Stockholm kl. 800 och
 » Uppsala kl. 915.
OBS! Bruttovikten torde alltid utsättas å konnossementen.
 Tilläggsplats: Riddarholmen. Allm. tel. 11 31.
HEDBERG & STRINDBERG, Riddarh. 12.
 Allm. tel. 2950. Rikstel. 634.

333. Stockholm — Enköping.
 Ång. **ENKÖPING I** och **II** afgå
 från Stockholm alternerande hvard. kl. 100.
 » Enköping hvardagar kl. 500.
NILS ELIASSON, Köttorget 8. Allm. Tel. 1253. Rikstel. 14 69.
336. Till Strängnäs
 anlöpande Stallarholmen
 afgår Ångf. **STRÄNGNÄS EXPRESS**
 från Stockholm alla Hvard. utom Onsd. kl. 430.
 » Strängnäs alla Hvard. utom Onsd. kl. 830.
Onsdagar (TURISTFÄRDER)
 från Stockholm kl. 930 och 722.
 » Strängnäs kl. 600 och 430.
Söndagar:
 från Stockholm kl. 930 och 922.
 Från Strängnäs kl. 600 och 590.
 Tilläggsplats Klara Strand. R. omb. 120 07.
HEDBERG & STRINDBERG, Allm. 2950. Riks 634.
 (Forts.)

Till Strängnäs och Tynnelsö

anlöpande Stallarholmen. Angf. TYNNELSÖ afgår: från Stockholm Månd., Onsd. och Fred. kl. 100, Strengnäs Tisd., Torsd. och Lörd. kl. 700, Tynnelsö Tisd., Torsd., Lörd. kl. 600, Till Tynnelsö Månd., Onsd. och Fred. NILS ELIASSON, Köttorget 8. Allm. Tel. 1253. Rikstel. 1469.

Till Stallarholmen—Strängnäs—Björnsund

anlöpande Hesselbyholm och Kungsberg afgår angf. STRÄNGNÄS från Stockholm Tisd., Torsd. och Lörd. kl. 100, Björnsund Månd., Onsd. och Fred. kl. 500. NILS ELIASSON, Köttorget 8. Allm. Tel. 1253. Rikstel. 1469.

338. Till Strengnäs och Västerås via Stallarholmen.

Angf. AROS afgår: från Stockholm Månd., Onsd. och Fred. kl. 100, Västerås Tisd., Torsd. och Lörd. kl. 900. Tillägsplats Riddarholmen Allm. Tel. till fart. 1015 A.-B. NYMAN & SCHULTZ, Riddarholmen. A. T. 2878. T. T. 1736.

Stockholm—Strängnäs—Vesterås

Angf. VESTERÅS afgår: från Stockholm alla Hvardagar kl. 400, Västerås alla Hvardagar kl. 700. Tillägsplats: Riddarholmen. Allm. tel. omb. 1021. HEDBERG & STRINDBERG, Ridd.-h. 12. Allm. tel. 2950. Rikst. 634

341. Sthlm(Riddarb.)—Strengnäs—Torshälla—Eskilstuna.

Angf. ESKILSTUNA I och ESKILSTUNA II afgår alternerande från Stockholm alla Hvardagar utom Måndagar kl. 900 samt Söndagar kl. 200, Eskilstuna alla dagar utom Månd. kl. 800, Gods emottages alla hvardagar. Angf. ESKILSTUNA III emottager gods i Mälaren och Saltsjön och afgår efter intagen last. Närmare meddelas ombord samt hos A.-B. NYMAN & SCHULTZ, Ridd.-h. 7. Allm. 2878. Riks 1736.

342. Stockholm—Mariefred (Gripsholm)—Sundviks kvarn.

Ett af angf. MARIEFRED eller GRIPSHOLM afgår: från Stockholm Hvardagar kl. 300 samt Torsd. o. Lörd. kl. 800, Söndagar kl. 800, Mariefred Hvardagar kl. 600 samt Sönd., Månd. och Fred. kl. 500. Sönd., Tisd., Torsd. och Lörd. utsträcker resan till Lofsta och Sundviks kvarn. Från Sundviks och Lofsta Sönd., Månd., Onsd. och Fred. kl. 500 f. m. Mellanliggande bryggor anlöpas. Råfsnäs anlöpes endast Fredagar. Söndagar från Stockholm kl. 900 och 1000, Söndagar från Mariefred kl. 500 och 500, samt Tisd., Torsd. och Lörd. från Stockholm kl. 1000, från Mariefred kl. 400. NILS ELIASSON, Köttorget 8. Allm. Tel. 1253. Rikstel. 1469.

346. Till Strengnäs—Eskilstuna—(via Mälarebaden) Köping.

Angf. VÄSTMANLAND afgår: från Stockholm: Måndag, Onsdag, Fredag kl. 700 samt Lördag kl. 1000, Köping Söndag, Tisdag, Torsdag och Lördag kl. 815, Tillägsplats: Riddarholmen. Rikstel. 1125. Vidare meddelar Stockholms Transport- & Bogserings A.-B. Riks 6235. Allm. 3844.

Till Strengnäs—Eskilstuna—Kungsör—Arboga.

Anlöpande Stallarholmen och Kviksund. Angf. MARIA I och PRENS CARL afgår: från Stockholm Tisdag, Torsdag, Lördag kl. 700 och 1000 samt Söndag kl. 1000, Arboga: Måndag, Onsdag, Fredag, kl. 800 och 800 samt Lördag kl. 800. Tillägsplats: Riddarholmen. Rikstel. 1125. Vidare meddelar Stockholms Transport- & Bogserings A.-B. Riks 6235. Allm. 3844.

Stockholm—Strömsholm—Smedjebacken.

(anlöpande mellanliggande kanalstationer). Från Stockholm (Riddarholmen): TOMTE-MATTS Månd. kl. 400 o. m., STIG Onsd. kl. 400 o. m., PIUS Fred. kl. 400 o. m. OBS! Angf. Stig o. Tomte-Matts medtaga icke passagerare. Rikstelefon till båtarne 1125. Vidare meddelar Stockholms Transport- & Bogserings A.-B. Riks 6235. Allm. 3844.

348. Stockholm (Riddarh.)—Örebro

under Juni, Juli och Augusti månader 1911 afgår angf. ÖREBRO I, ÖREBRO II, ÖREBRO III. Kapt. A. W. Sjögren. Kapt. A. Roberg. Kapt. F. O. Ringvall.

Table with columns for dates (Juni, Juli och Augusti) and ship names (Örebro I, Örebro III, Örebro II) listing departure times and destinations.

Table with columns for ship names (Örebro I, Örebro III, Örebro II) and destinations (Önsd., Lörd., Tisd., Fred., Månd. Torsd.) listing departure times.

Underrättelser:

Angf. Örebro I och Örebro III stå under sommarterna på resorna till Stockholm i förbindelse med persontågen från Mjölby, Charlottenberg och Göteborg, som anlöpa till Örebro kl. 301 och 512 e. m., samt persontåg från Falun, Kopparberg, Lina och Nora, som ankomma kl. 109 och 562 e. m., och Örebro II med tåg från Töreboda och Motalabanan, som anlöpa kl. 820 och 964 f. m., samt tåg från Svarta kl. 740 och 942 f. m. och tåg från Krylbo och Norrland kl. 830 och 1101 f. m. På resorna från Stockholm står angf. Örebro I och Örebro III i förbindelse med persontågen till Värmland och Göteborg kl. 1130 f. m. och 301 samt tåg å Svartåbanan kl. 150 och 612 e. m.; angf. Örebro II med persontåg till Göteborg och Mjölby kl. 301 samt tåg å Svartåbanan kl. 150 och 612 e. m. Med tåg till Nora, Lina och Kopparberg, som afgår 427 e. m. samt till Krylbo kl. 627 e. m., stå alla fartygen i förbindelse.

Passagerarnas bagage transporterats kostnadsfritt från fartyget till och från Örebro järnvägsstation. Tur- och returbiljetter emellan Stockholm och Örebro, gällande å alla ångfartygen, säljas ombord.

OBS! Under senare hälften af Augusti månad afgår angf. Örebro I och Örebro III från Örebro kl. 400 e. m.

OBS! Allt fraktkods skall vara nere minst en timme före fartygets afgång. Gods, som ankommer senare, medtages följande dag.

Table listing passenger fares (Passagerareavgifterna från Stockholm) for various destinations like Örebro, Kviksund, Kungsör, etc.

A.-B. NYMAN & SCHULTZ, Riddarb. 7. A. 2878. R. 1736.

Stockholm—Odensbacken—Örebro

anlöpande Kungsör, Grafudden, Notholmen och Hjälmarehamnar. Angf. GUSTAF LAGERBJELKE afgår från Stockholm Tisdagar kl. 600. OBS! Laster Måndagar och Tisdagar. Tillägsplats: Klara Strand. A.-B. NYMAN & SCHULTZ, Rbh. 7. Allm. 2878. Riks 1736.

363. Stockholm—Nockeby.

Turlistor tillhandahållas ombord. Ang. IDUN, Hvard. från Stockholm kl. 700, 1200, 300, 600 och 900. Från Nockeby kl. 600, 845, 200, 415 och 800. Sön- o. Helgd. från Stockholm kl. 900, 1100 och 100. Från Nockeby kl. 800, 1000, 700 och 900. OBS! Kungsholmstorg anlöpes.

Stockholm—Nockeby—Berghamn

Hvardagar från Stockholm: 900 angf. VALBORG, 116 > S BYHOLM, 300 > VALBORG, 515 > HILLERSJÖ, 600 > IDUN. Hvardagar från Berghamn: 600 angf. VALBORG, 720 > HILLERSJÖ, 1100 > VALBORG, 245 > SÄBYHOLM, 720 > IDUN. Sön- o. Helgd. fr. Stockholm: 900 angf. VALBORG, 100 > IDUN, 100 > VALBORG. Sön- o. Helgd. fr. Berghamn: 700 angf. VALBORG, 745 > VALBORG. OBS! Kungsholmstorg anlöpes af angf. SÄBYHOLM och IDUN.

Stockholm—Hillersjö—Svartsjö.

Hvardagar från Stockholm: 1100 angf. HILLERSJÖ, 915 > NYA HILLERSJÖ, 600* > IDUN. Hvardagar från Svartsjö: 600 angf. NYA HILLERSJÖ, 200 > HILLERSJÖ, 615* > NYA HILLERSJÖ. Sön- o. Helgd. fr. Stockholm: 915 angf. NYA HILLERSJÖ, 880 > NYA HILLERSJÖ. Sön- o. Helgd. fr. Svartsjö: 600 angf. NYA HILLERSJÖ, 600 > NYA HILLERSJÖ. *Båtbyte vid Berghamn. OBS! Kungsholmstorg anlöpes af angf. IDUN.

Stockholm—Sigtuna—Örsundsbro.

Ett af ångf. UPLAND eller SIGTUNA afgår: från Stockholm Hvardagar kl. 300, Örsundsbro Hvardagar kl. 220. Söndagar: från Stockholm kl. 300, från Örsundsbro kl. 200. Allm. tel. till fartygen 2998. Nils Eliasson, Köttorget 8. Allm. 1253. Riks 1469.

Sthlm—Skå Edeby—Fågelängan—Lunda

Angf. SÄBYHOLM afgår Hvard. från Stockholm kl. 715. Från Lunda kl. 520.

Stockholm—Eldgarn—Lindormsnäs—Säbyholm.

Ang. HILLERSJÖ afgår Hvardagar från Stockholm kl. 515. Från Säbyholm kl. 515.

Sthlm—Lennarsnäs—Kungsängen.

Ang. VALBORG afgår från Stockholm Hvardagar kl. 300, från Kungsängen kl. 500. Sön- o. Helgd. från Stockholm kl. 900 f. m. och 1000 e. m., från Kungsängen kl. 600 och 600.

Sthlm—Tappström—Löten—Brogård

anlöpande bryggor å Ekerö och Munsö. Angf. GUNHILD afgår Hvardagar från Stockholm kl. 300, Brogård kl. 400. Sön- och Helgdagar hänvisas till lustreseannonserna.

Sthlm—Kalmarsand—Fånö—Ekolsund

Ångaren EKOLSUND afgår: från Stockholm Hvard. kl. 300, åter från Ekolsund kl. 315. Telefon ombord A. 1058. Ångaren SÄBYHOLM afgår: från Stockholm till Hacket—Råå Sön- och Helgd. kl. 800. Återvänder på e. m.

SALTSJÖN.

374. Stockholm—Brevik—Älfvik—Yttringe—Hustegaholm.

SOMMARTIDTABELL.

Angf. BREVIK, BREVIK II och LIDINGÖ II afgår: Hvardagar: Från Stockholm 615*, 700*, 1000, 1100**, 100, 215*, 315**, 415**, 515, 615**, 715*, 900, 1020**† och 1120. Från Brevik 650*, 800**, 900, 1000*, 1100, 100**, 300*, 400, 500**, 600*, 700, 800*, 900** och 1020. Från Hustegaholm 700**, 820*, 1200**, 400**, 500*, 800**.

Sön- och Helgdagar: Från Stockholm 900*, 1000, 1100**, 100, 215*, 315**, 415*, 515, 615*, 715, 815†, 915, 1020**† och 1120. Från Brevik 800**, 900, 1100, 1200*, 100**, 300*, 400, 500*, 600, 700*, 800, 1000* och 1020. Från Hustegaholm 700**, 1100*, 1200**, 915** och 900*.

Obs! Lidingsö II: tur 915 tagger endast norra sidan af Hustegafjärden och Brevik II: tur 900 endast södra sidan.

* Angf. Brevik II.

** Angf. Lidingsö, öfriga turer Brevik.

† Turen utsträcker till Hustegaholm.

OBS! Tillägsplats: Strandvägen (midt för Artillerigatan).

384. Till Vaxholm (dir.), Ytterby, Östanå, Västra Lagnö Hafsbad och Östra Lagnö,

anlöpande Lianäs, Vadholma, Laggars och mellanliggande bryggor å Ljusterö afgår angf. ÖSTANÅ I Söckendagar kl. 315 e. m.; återv. 515 f. m.

Till Vaxholm (dir.), Ytterbystrand, Östanå och Bergshamra,

anlöpande bryggor å fastlandet (ej Bannarboda o. Björnhufvud) afgår angf. ÖSTANÅ II Söckendagar kl. 300 e. m.; återv. 515 f. m.

Till Vaxholm (direkt), Stegesund, Östanå och Spillersboda,

anlöpande Bannarboda, Björnhufvud, Hemmarö, Högmarsö, Solö, Grofstanås och Svartö afgår ångfartyget ÖSTANÅ III Söckendagar kl. 300 e. m.; återv. 445 f. m.

OBS! Söndagsresorna annonseras Fredagar och Lördagar bland lustresor. All frakt betalas kontant vid godsets aflämnande ombord. Fraktkods emottages ej Lördagar från Stockholm, öfriga dagar ej senare än en timme före afgång.

SOMMARTURER 1911.

386. Stockholm—(Lagnö—Tynningö)—Vermdö.

TOR-båt afgår från Karl XII:s torg:

Table with columns for 'Från Stockholm' and 'Till Stockholm' listing destinations like Helgdagar, Risberga, Tynningö, etc.

Table with columns for 'Hvardagar' and 'Söndagar' listing destinations like Helgdagar, Risberga, Tynningö, etc.

* Från och till Nybron.

† Båtbyte.

Allm. Telefon 4235 vid Karl XII torg. 23920 vid Nybron.

OBS! All frakt betalas kontant vid godsets aflämnande ombord.

Stockholm—Värmdö.

Hasseludden—Kummelnäs—Tegelön—Velamsund—Långsunda.
 Ångfr. VERMDÖ II och VERMDÖ III
 afgå från Karl XII:s torg.

Från Stockholm. Till Stockholm.

Helgdagar:
 9³⁰ till Långsunda.
 2⁰⁰ till Långsunda.
 10⁰⁰ till Långsunda.

Helgfria dagar:
 12⁰⁰ till Koviksudd.
 3⁰⁰ till Anneberg.
 4³⁰ till Långsunda.
 5³⁰ till Koviksudd.
 7⁴⁵ till Långsunda.
 10⁰⁰ till Långsunda.

Turlistor tillhandahållas ombord.

OBS.! Fraktaffgifter betalas kontant af godsafskändaren. Allm. Tel. 982.
 Skärgårdsturer alla Sön- och Helgdagar med ångfr. Vermdö III kl. 1⁰⁰ och 4⁰⁰ från Nybron. God restauration ombord.

387. Stockholm—Saltsjöbaden.

Lustresor och Rundresor
 med ångfartyg **GUSTAFSBERG**
 genom de natursköna Skuru- och Lännerstasunden samt Baggensstaket och öfver Baggensfjärden:

Från Stockholm (Gustaf III:s staty):
 Hvardagar kl. 11⁰⁰, 3⁰⁵ och 4¹⁵.
 Sön- och Helgdagar kl. 11⁰⁰, 12⁰⁰, 2⁰⁰ och 4¹⁵.

Från Saltsjöbaden:
 Hvardagar kl. 2³⁰, 4⁴⁰*, 5⁴⁵**.
 Sön- och Helgdagar kl. 2⁰⁰, 4³⁰, 5⁴⁵† och 7⁰⁰.

* Båtbyte vid Bo. ** Via Gustafsberg och båtbyte därstädes. † Via Gustafsberg.

OBS.! Enligt ofvanstående turlista kan rundresa göras från Stockholm Hvardagar på 11-turen: Antingen 1 tim. uppehåll i Gustafsberg och 2 eller 3 1/4 tim. i Saltsjöbaden eller endast i Saltsjöbaden 2, 4 eller 5 tim. uppehåll.

På 3⁰⁵-turen: Antingen 1 1/4 tim. uppehåll i Saltsjöbaden och vid återfärden båtbyte i Gustafsberg 6³⁰ eller omedelbar återfärd med båtbyte vid Bo 4⁴⁵.

På 4¹⁵-turen: Omedelbar återfärd och båtbyte vid Gustafsberg 6³⁰.

Ankomsttider till Stockholm kl. 4⁰⁰, 6⁰⁰ och 8¹⁵.

Biljettpris: (gällande för dagen) för dessa Hvardagsrundresor 1 kr., hälften för barn.

Stockholm—Tollare—Gustafsberg

Södra Staket
 Ångfr. GUSTAFSBERG afgå genom Skurusund och Baggensstaket.

Från Stockholm (Gustaf III:s staty):
 Till Gustafsberg: Hvardagar kl. 8⁰⁰, 11⁰⁰*, 2¹⁵, 3⁰⁵†, 3³⁰††, 4¹⁵*, 5¹⁵, 6²⁰, 7²⁰, 8²⁰ och 10¹⁵. Sön- och helgd. kl. 9⁰⁰, 10⁰⁰**, 11⁰⁰*, 12³⁰*, 1³⁰, 4¹⁵*, 5⁴⁵*, 6⁴⁵, 10⁰⁰ och 11¹⁵.

Södra Staket: Hvardagar kl. 11³⁰.
 Tollare: Sön- och Helgdagar kl. 8¹⁵.

Till Stockholm:
 Från Gustafsberg: Hvardagar kl. 5¹⁵, 6⁵⁰, 7⁰⁰, 7⁴⁰**, 8⁰⁵, 10⁰⁰, 2⁰⁰*, 4¹⁵, 5¹⁵, 6²⁰, 8²⁰. Sön- och helgd. kl. 6³⁰, 8⁰⁰, 11¹⁵, 1³⁰*, 4⁰⁰*, 6²⁰*, 8⁰⁰ och 9⁰⁰.

Södra Staket: Hvardagar kl. 11³⁰.
 Tollare: Sön- och helgdagar kl. 8¹⁵ och 9²⁰.

* Anlöpande Saltsjöbaden. ** Anlöpande Kilsviken. † Anlöpande Saltsjöbaden och Kilsviken. †† Båtbyte vid Skogsö för passagerare till Gustafsvik, Kilsviken och Ulfvik. ‡ Båtbyte vid Saltsjöbaden för passagerare till Gustafsberg.

OBS.! Turlistor upptagande samtliga bryggor tillhandahållas å ångfartygen.
OBS.! All frakt erlägges kontant vid godsets aflämnande ombord.

390. Sthlm, dir. Dalarö, Björkönsund, Utö.

Ångfr. SÖDERTÖRN afgår

Från Stockholm Hvard. kl. 3³⁰.
 Utö Hvard. kl. 6¹⁰.
 Dalarö till Stockholm Hvard. kl. 7²⁰.

Söndagar:
 Från Stockholm kl. 9¹⁵. Från Utö kl. 6²⁰. Från Dalarö kl. 7²⁰.

Lördagar medtages endast paket- och passageraregods.
OBS.! All frakt betalas kontant vid godsets aflämnande ombord.

Stockholm (järnväg)—Saltsjöbaden—Dalarö (Vadviken)

(en half tim. järnväg och en tim. sjöväg)
 anlöpande Ekholmen och Brevik.

Ång. EXPRESS afgår

Hvardagar:
 Från Stadsgården 10⁰⁰. Från Dalarö 3⁵⁰.

Sön- och Helgdagar:
 Fr. Stadsgården 10⁰⁰ och 1⁰⁰. Fr. Dalarö 11⁰⁰ och 5⁰⁰.

Stockholm—Dalarö—Muskö,

anlöpande Saltsjöbaden—Ekholmen—Fridhem—Fagerudd—Brevik
 Elgholmen—Hesselmora—Björnholmen—Muskö—Söderby
 och Häringe.

Ång. DALARÖSTRÖM afgår

Från Stockholm Hvardagar kl. 4¹⁵.
 Muskö Hvardagar kl. 4¹⁵.
 Dalarö Hvardagar kl. 6³⁰.

* Ansl. 5-tåget fr. Sthlm. Saltsjöbaden angör endast från Sthlm. Söderby angör endast Onsd. o. Fred.; Häringe endast Onsdagar.

Fr. Hesselmora Månd. samt tur och retur Onsd. och Lörd.

OBS.! All frakt betalas kontant vid godsets aflämnande ombord.

392. Stallmästaregården—Ulriksdals allé

anlöpande Haga, Bergianska trädgården m. fl. ställen afgår
 ångslupen **ULRIKSDAL**.

Söckendagar:
 från Stallmästaregården kl. 8³⁰, 9³⁰, 10³⁰, 3³⁰, 4³⁰, 5³⁰, 6³⁰, 7³⁰, 8³⁰, 9³⁰*,
 Ulriksdals alle kl. 8⁰⁰, 9⁰⁰, 10⁰⁰, 3⁰⁰, 4⁰⁰, 5⁰⁰, 6⁰⁰, 7⁰⁰, 8⁰⁰, 9⁰⁰*,

Dessutom Lördagar:
 från Stallmästaregården kl. 12³⁰ och från Ulriksdals alle 12⁰⁰

Sön- och helgdagar:
 från Stallmästaregården hvarje half timma fr. 9³⁰ t. o. m. 10³⁰*,
 Ulriksdals alle hvarje half timma fr. kl. 9⁰⁰ t. o. m. 10²²*,
 * Sista aftonturen indrages under Maj samt fr. medio af Aug.

393. Till Nackanäs!

Ångslup afgår från Barnängsbyggen heltimmar (utom kl. 1⁰⁰ Söndagar och kl. 1⁰⁰ och 2⁰⁰ Hvardagar). Från Nackanäs halftimmar. Använd 1/2-timsbåt från Rintmästaretrappan (Slussen) eller 1/4-timsbåt från Grefbron till Tegelögen eller spårvagn till Tegelviksgatan (Katrinalinjen). Ångsl. kvarligger 10 min. öfver den bestämda afgångstiden från Barnängsbyggen för inväntande af passagerare med Tegelviksbåt.

GÖTEBORG NORRUT.

397. Ångarne **MARSTRAND, LYSEKIL, S:T ERIK, ALBREKTSUND, VESTKUSTEN** och **INLAND**.

Göteborg—Marstrand.

Från Göteborg:	Från Marstrand:
Söndag kl. 8 ⁰⁰ Marstrand. 9 ⁰⁰ S:t Erik. 10 ⁰⁰ Lysekil. 12 ⁰⁰ Marstrand. 8 ⁰⁰ Lysekil.	Söndag kl. 7 ¹⁵ Lysekil. 9 ⁰⁰ Marstrand. 6 ⁰⁰ Lysekil. 7 ¹⁵ Marstrand.
Måndag 9 ⁰⁰ S:t Erik. 10 ⁰⁰ Marstrand. 2 ¹⁵ Vestkusten. 5 ¹⁰ Albrektsd. (I) 8 ³⁰ Vestkusten. 10 ⁰⁰ Lysekil. 2 ¹⁵ Inland. (A) 5 ¹⁰ Marstr. (SE) 8 ³⁰ Inland.	Måndag 7 ¹⁵ Lysekil. 9 ¹⁵ Vestkusten. 10 ³⁰ Inland. 12 ⁴⁵ Albrektsd. 5 ³⁰ Vestkusten.
Tisdag 10 ⁰⁰ Albrektsd. (I) 2 ¹⁵ Inland. (A) 5 ¹⁰ Marstr. (SE) 8 ³⁰ Inland. 10 ⁰⁰ Albrektsd. 2 ¹⁵ S. E. el. V. 5 ¹⁰ Lysekil. (V)	Tisdag 7 ¹⁵ Albrektsd. (I) 10 ³⁰ S:t Erik. 12 ⁴⁵ Marstrand. 5 ³⁰ Inland (A)
Onsdag 10 ⁰⁰ Albrektsd. 2 ¹⁵ S. E. el. V. 5 ¹⁰ Lysekil. (V)	Onsdag 7 ¹⁵ Marstr. (SE) 10 ³⁰ Vestkusten. 12 ⁴⁵ Lysekil.
Torsdag kl. 9 ⁰⁰ S:t Erik. 10 ⁰⁰ Marstrand. 2 ¹⁵ Lysekil. (V) 5 ¹⁰ Albrektsd. 8 ³⁰ Vestkusten.	Torsdag 7 ¹⁵ Lysekil. (V) 10 ³⁰ Inland. 12 ⁴⁵ Albrektsd. 5 ³⁰ Lysekil. (V)
Fredag 10 ⁰⁰ Lysekil. 1 ³⁰ Inland. 2 ¹⁵ Albrektsd. 5 ¹⁰ Marstrand. 8 ³⁰ S:t Erik.	Fredag 10 ³⁰ S:t Erik. 12 ⁴⁵ Albrektsd. 5 ³⁰ Marstrand. 7 ¹⁵ Albrektsd.
Lördag 10 ⁰⁰ Albrektsd. 1 ⁰⁰ Inland. 2 ¹⁵ Marstrand. 3 ⁰⁰ Vestkusten. 5 ¹⁰ Lysekil.	Lördag 8 ⁰⁰ Inland. 10 ³⁰ Vestkusten. 12 ⁴⁵ Lysekil. 5 ³⁰ Marstrand. 7 ²⁰ S:t Erik.

Om naturhinder inträffar, afgår Lysekil från Göteborg Måndag morgon i st. f. Söndag afton.
 Sjögång undvikes genom passerandet af Albrektsunds kanal.

Göteborg—Stenungsund—Nösund.

Från Göteborg:	Från Stenungsund:
Söndag kl. 8 ⁰⁰ S:t Erik. Måndag 9 ⁰⁰ S:t Erik. Torsdag 9 ⁰⁰ S:t Erik. Lördag 1 ⁰⁰ Inland	Söndag kl. 4 ⁰⁰ S:t Erik. Måndag 8 ⁰⁰ Inland. Tisdag 8 ³⁰ S:t Erik. Fredag 8 ³⁰ S:t Erik. Lördag 5 ⁰⁰ Inland

Marstrand, Djupvik och Låta anlöpas alla resor.
 Käkenäs anlöpas af Inland alla resor samt af S:t Erik Torsdag.
 Kälnäs anlöpas af Inland Lördag.

Till Nösund:	Från Nösund:
Måndag kl. 9 ⁰⁰ S:t Erik. Torsdag 9 ⁰⁰ S:t Erik. Lördag 1 ⁰⁰ Inland	Måndag kl. 6 ¹⁵ Inland. Tisdag 6 ³⁰ S:t Erik. Fredag 6 ³⁰ S:t Erik

Skopesund anlöpas alla resor.
 Stenungsön och Rossön anlöpas af S:t Erik.
 Askerön anlöpas af Inland.
 Hästudden anlöpas Tisdag, Torsdag och Lördag.
 Från Stenungsund och Nösund Lördag kl. 6¹⁵ Inland.

Till Askerön:	Från Askerön:
Söndag kl. 8 ⁰⁰ S:t Erik	Söndag kl. 3 ¹⁵ S:t Erik

anlöpande Stenungsön.
 Från Skopesund: Lördag kl. 4¹⁵ anlöpande Askerön och Hästudden.

Göteborg—Marstrand—Lysekil—Brofjorden—Åby—Örn—Smögen.

Från Göteborg:	Från Lysekil:
Måndag kl. 10 ⁰⁰ Marstrand. Tisdag 8 ³⁰ Vestkusten. 10 ⁰⁰ Lysekil.	Måndag kl. 6 ³⁰ Vestkusten. 8 ³⁰ Albrektsd. Tisdag 10 ⁰⁰ Marstrand.
Onsdag 8 ³⁰ Inland. 10 ⁰⁰ Albrektsd.	Onsdag 6 ⁴⁵ Vestkusten. 10 ⁰⁰ Lysekil.
Torsdag 10 ⁰⁰ Marstrand.	Torsdag 6 ¹⁵ Inland. 8 ³⁰ Albrektsd.
Fredag 8 ³⁰ Vestkusten. 10 ⁰⁰ Lysekil.	Fredag 10 ⁰⁰ Marstrand.
Lördag 8 ³⁰ S:t Erik. 10 ⁰⁰ Albrektsd. 3 ⁰⁰ Vestkusten.	Lördag 6 ⁴⁵ Vestkusten. 10 ⁰⁰ Lysekil. 4 ⁰⁰ S:t Erik.

Endast Marstrand anlöpas af Lysekil samt af S:t Erik Lördag e. m. och af Vestkusten Måndag och Lördag e. m. på resorna mellan Göteborg och Lysekil.

Marstrand anlöper Kyrkesund, Mollösund, Gullholmen och Fiskebäckskil.
 Lysekil anlöper Fiskebäckskil.
 S:t Erik anlöper Stoekevik, Skärhamn, Mollösund och Fiskebäckskil Lördag på resan från Göteborg.
 Albrektsund anlöper Gullholmen, Ellös och Grundsund alla resor, Stoekevik, Mollösund och Fiskebäckskil Månd. och Torsd.
 Vestkusten anlöper Kyrkesund, Mollösund, Hällovikstrand och Gullholmen Tisdagar, Onsdagar, Fredagar och Lördagar f. m., Klädesholmen och Rönning Onsdagar, Skärhamn Lörd. f. m.
 Inland anlöper Skärhamn, Kärningön och Gåsö båda resorna, Stoekevik, Mollösund och Fiskebäckskil Onsdag.

Till Smögen:	Från Smögen:
Måndag kl. 10 ⁰⁰ Marstrand. Tisdag 8 ³⁰ Vestkusten. Torsdag 10 ⁰⁰ Marstrand. Fredag 8 ³⁰ Vestkusten.	Tisdag kl. 7 ³⁰ Marstrand. Onsdag 5 ¹⁵ Vestkusten. Fredag 7 ³⁰ Marstrand. Lördag 5 ¹⁰ Vestkusten.

anlöpande Grafvarne alla resor, Malmön Måndag, Tisdag, Torsdag och Fredag.
 Örn Tisdag och Fredag.

Till Hjälmadal:	Från Hjälmadal:
Onsdag kl. 10 ⁰⁰ Albrektsund. Lördag 10 ⁰⁰ Albrektsund.	Måndag kl. 6 ⁰⁰ Albrektsund. Torsdag 6 ⁰⁰ Albrektsund.

anlöpande Sjöbol, Labällan, Rixö, Ingeröd och Sandvik.

Till Åby:	Från Åby:
Tisdag kl. 10 ⁰⁰ Lysekil. Fredag 10 ⁰⁰ Lysekil.	Onsdag kl. 7 ⁴⁵ Lysekil. Lördag 7 ⁴⁵ Lysekil.

anlöpande Fägelvik och Vrågebäck.

Cöteborg—Skärhamn.

Från Göteborg:	Från Skärhamn:
Söndag kl. 10 ⁰⁰ Lysekil.	Söndag kl. 4 ³⁰ Lysekil.

anlöpande Marstrand, Rönning, Klädesholmen och Stoekevik.

Göteborg—Kyrkesund—Skopesund.

Från Göteborg Fred. kl. 1³⁰ Inland
 anlöpande Marstrand, Rönning, Klädesholmen, Stoekevik, Skärhamn, Nösund och Rossön

Vidare meddelar Herr **Alexis Lundin**, Göteborg, Postgatan 2. Telefon 4122.

398. Ångbåtsaktiebolaget Bohuslänska kustens ångare

afgå under sommarmånaderna fr. o. m. den 23 Juni 1911

Göteborg—Stenungsund—Lyckorna—Ljungskile—Uddevalle,
 anlöp. Höviksnäs, Svanesund, Stillingsön, Slussen m. fl. mellanstationer.

Från Göteborg Sönd. kl. 7²⁰, Månd., Tisd., Onsd., Torsd., Fred. och Lörd. kl. 2⁰⁰.
 Från Uddevalla Sönd. kl. 2³⁰, Månd., Tisd. och Fred. kl. 6⁰⁰, Onsd., Torsd. o. Lörd. kl. 10⁴⁵.

OBS.! Marstrand anlöpes Sönd.

Göteborg—Marstrand—Lysekil (direkt)

Från Göteborg Sönd., Tisd., Onsd., Torsd. och Fred. kl. 7⁴⁵.
 Från Lysekil Sönd. kl. 4⁰⁰, Tisd., Torsd., Fred. och Lörd. kl. 2⁰⁰.
 Från Marstrand Sönd. kl. 6³⁰, Tisd., Torsd. och Fred. kl. 4⁰⁰.

OBS.! Förbindelse med natttåget från Stockholm.

Göteborg—Fiskebäckskil—Lysekil

anlöp. Stenungsund, S. Sandvik, Henån och Morlanda m. fl. mellanstationer.

Från Göteborg Tisd., Torsd. o. Lörd. kl. 8⁰⁰.
 Från Lysekil Månd., Onsd. o. Fred. kl. 8¹⁵.

OBS.! Resan från Göteborg Torsd. och Lörd. utsträcker till Saltkällan och Alsbäck, Holma och Sämstad. Resan till Göteborg Månd. och Fred. börjar kl. 6⁰⁰ i Saltkällan anl. Cederslund, Sämstad, Holma och Alsbäck. Resan fr. Göteborg Tisd. utsträcker till Hjälmadal och Brofjordsstationer. Resan till Göteborg Onsd. börjar kl. 6⁰⁰ i Hjälmadal o. Brofjordsstationer.

Göteborg—Strömstad

anl. Marstrand, Lysekil, Fjellbacka, Grebbestad m. fl. mellanst.

Från Göteborg Sönd., Tisd., Onsd., Torsd. och Fred. kl. 7⁴⁵ och Fred. kl. 6⁰⁰.
 Från Strömstad Sönd., Tisd. och Fred. kl. 8⁰⁰ Månd., Torsd. och Lörd. kl. 6⁰⁰.

Från Strömstad fortsättes resan Fred. kl. 10⁰⁰ och Lörd. kl. 2⁰⁰ till Idefjordsstationerna Saltbacken, Helle, Boråsgården och Krokstrand.

Uddevalle—Fiskebäckskil—Lysekil.

Från Uddevalla dagligen kl. 10⁴⁵.
 Från Lysekil dagligen kl. 3¹⁵.
 Morlanda anlöp. Tisd., Onsd. o. Lörd. Henån anlöp. Sönd., Månd., Torsd. och Fred.

OBS.! Dessa turer stå i förbindelse med ank. bantåg (nattåget fr. Stockholm via Göteborg) till Uddevalla S. J. station kl. 10¹⁵, U. V. H. J. station kl. 10³⁰, samt med afg. bantåg fr. Uddevalla U. V. H. J. station kl. 6¹⁵, S. J. station 6²² (nattåget till Stockholm via Göteborg).

Uddevalle—Lysekil

anl. Sund-Sandvik, Henån, Morlanda och Fiskebäckskil m. fl. mellanstationer.

Från Uddevalla Sönd., Månd., Tisd., Torsd. och Fred. kl. 9⁰⁰, Onsd. o. Lörd. kl. 4²² och 3⁰⁰, Fred. kl. 1⁰⁰ (dir).
 — Fiskebäckskil anlöp. alla resor utom 4²²-resan Onsd. o. Lörd. — Henån anl. Sönd. o. Tisd. af 9⁰⁰-båten, Onsd. o. Lörd. af 4²²-båten o. 3⁰⁰-båten. — Morlanda anl. Sönd., Månd. o. Torsd. samt Onsd. o. Lörd. af 6⁰⁰-båten. — Fiskebäckskil anlöp. Sönd., Månd. och Onsd. 6⁰⁰-båten. Lörd. 6⁰⁰-båten.

OBS.! Anslutning till bantåg i Uddevalla.

Bästa och bekvämaste resan från Stockholm till Lysekil via Udevalla.

Biljett löses och resgods poetteras till Uddevalla—Herrljungabanan station i Uddevalla U. V. Med bantåget fr. Stockholm via Herrljunga ank. till U. V. H. J. station kl. 8²⁵. Båt afgår kl. 9⁰⁰ från Uddevalla alla dagar (utom Onsd. och Lörd. då båten afgår kl. 10⁴⁵) och ank. till Lysekil kl. 12⁰⁰. Eller med nattåget fr. Stockholm via Göteborg ank. till S. J. station Uddevalla kl. 10¹⁵ och till U. V. H. J. station Uddevalla kl. 10³⁰. Båt afgår kl. 10⁴⁵ från Uddevalla alla dagar, ank. till Lysekil kl. 1¹⁵. Båt afgår dagligen fr. Lysekil kl. 3¹⁵ ank. till Uddevalla kl. 6¹⁵, anslutning till nattåget till Stockholm via Göteborg afg. fr. Uddevalla kl. 6²².

Ångbåtsfirde Uddevalla—Lysekil erbjuder vackraste naturserieriet på Vestkusten och är helt skyddad mot sjögång.

Uddevalle—Stillingsön—Lyckorna—Ljungskile, anl. mellanstationer.

Fr. Uddevalla Sönd. kl. 9⁰⁰, Månd., Onsd., Torsd., Fred. och Lörd. kl. 5³⁰, Tisd., Onsd. och Lörd. kl. 3⁰⁰.
 Fr. Ljungskile Sönd. kl. 5⁴⁵, Månd., Onsd., Torsd. och Lörd. kl. 6⁰⁰, Tisd. och Fred. kl. 7⁰⁰, samt Fred. kl. 8²² och Lörd. kl. 6¹⁵ (direkt).

Uddevalle—Kärningön, anl. mellanstat.

Fr. Uddevalla Sönd. och Månd. kl. 9⁰⁰, Fred. kl. 10³⁵ (samt Månd., Tisd. och Torsd. kl. 7¹⁵ fr. Ljungskile och tillbaks till Ljungskile).
 Fr. Kärningön Sönd. kl. 2⁴⁵, Månd., Torsd. och Fred. midd.

OBS.! Förbindelse med ank. och afg. bantåg i Uddevalla och Ljungskile.

Uddevalle—Lysekil—Smögen, anl. mellanst.

Fr. Uddevalla Tisd. och Fred. kl. 9⁰⁰, Torsd. kl. 10⁴⁵.
 Fr. Smögen Tisd. kl. 6²², Fred. kl. 6⁰⁰ och kl. 1³⁰.

Uddevalle—Brofjorden
 anlöp. Lysekil, Hjälmadal och Rixö m. fl. mellanst.

Från Uddevalla Månd. kl. 10⁴⁵, Tisd. kl. 10⁴⁵.
 Från Brofjorden Tisd. o. Onsd. kl. 6⁰⁰.

Uddevalle—Gullmarsfjorden

anlöp. Alsbäck, Holma och Sämstad m. fl. mellanst.

Från Uddevalla Månd. kl. 9⁰⁰, Torsd., Fred. och Lörd. kl. 10⁴⁵.
 Från Gullmarsfjorden Månd. kl. 11¹⁵ och kl. 6²², Fred. kl. 6⁰⁰ och kl. 6²².

Utförliga turlistor samt handbok beskrifvande ångbåtsresorna och med förslag till turistfärder tillhandahållas gratis af Ångbåtsaktiebolaget Bohuslänska Kusten, Uddevalla.

Vidare meddela **O. Zell**, Göteborg och **A. Radhe**, Uddevalla.
 Telef. 1224. Telef. 56.
 Ångbåtskontoret, Lysekil.
 (Forts. & sid. 51.)

Billighetsresor till Stockholm.

Under tiden 17 maj—8 september innev. år anordnas vissa dagar i veckan särskilda billighetsresor i III klass till Stockholm och åter från stationerna å linjerna Malmö—Mjölby, Göteborg—Hallsberg och Riksgränsen—Krylbo jämte anslutande statsbanelinjer.

Ifrågavarande resor skola å de olika hufvudlinjerna anträdas till Stockholm å de dagar och med de tåg, som i nedanstående tabeller angifvas, samt från Stockholm med nedannämnda tåg första eller andra måndagen—till stationer å linjen Porla—Charlottenberg jämväl tisdagen—efter ankomsten till Stockholm. Sista dagen för återresas anträdande är alltså måndagen den 18 september—till stationer å linjen Porla—Charlottenberg tisdagen den 19 september.

Från Mjölby och därbortom belägna stationer.

Afg. Malmö fredag	tåg 302	kl. 3 ⁰⁰
Ank. Stockholm lördag.....	» 302	» 6 ⁵⁸
Afg. Stockholm måndag ...	» 301	» 10 ⁰⁰
Ank. Malmö tisdag	» 301	» 12 ⁵⁸

Från Hallsberg och därbortom belägna stationer.

Afg. Göteborg fredag	tåg 202	kl. 3 ⁵³
Ank. Hallsberg »	» 202	» 10 ²⁷
Afg. Hallsberg fredag särskildt tåg	» 11 ²⁸	
Ank. Stockholm lördag »	» 6 ⁴⁷	
Afg. Stockholm måndag särskildt tåg	» 10 ⁴⁰	
Ank. Hallsberg tisdag.....	tåg 1001	» 7 ¹³
Afg. Hallsberg »	» 201	» 7 ²⁸
Ank. Göteborg »	» 201	» 1 ⁴⁰

Anm. Vid återfärden äga resande till stationer å linjen Porla—Charlottenberg begagna jämväl tåg 51—284 tisdagar, från Stockholm kl. 8⁰².

Från norr om Bräcke belägna stationer.

Afg. Riksgränsen onsdag... tåg 941	kl. 10 ³³
» Boden torsdag	» 501 » 6 ⁵¹
» Bräcke »	» 501 » 11 ⁵⁹
Ank. Stockholm fredag.....	» 21 » 10 ¹⁶
Afg. Stockholm måndag ...	» 22 » 6 ²⁰
» Bräcke tisdag	» 502 » 5 ⁴⁷
» Boden onsdag	» 942 » 8 ⁴²
Ank. Riksgränsen onsdag... » 942	» 8 ⁰⁵

Från Bräcke samt väster och söder därom belägna stationer.

Afg. Storlien fredag	tåg 453	kl. 1 ²¹
» Bräcke »	» 453	» 8 ²⁹
Ank. Stockholm lördag.....	» 23	» 7 ⁵⁴
Afg. Stockholm måndag ...	» 24	» 9 ⁰⁰
» Bräcke tisdag	» 454	» 9 ²⁰
Ank. Storlien »	» 454	» 4 ⁰⁶

Å till bandelen Riksgränsen—Krylbo anslutande sidolinjer äfvensom från och till sådana stationer, där tågen 23 och 24 ej göra uppehåll, får resan göras med de tåg, som stå i anslutning till de ofvan nämnda.

För här ifrågavarande resor tillhandahållas vid stationerna särskilda biljetter, gällande för resa till och från Stockholm i här fastställd ordning. Priset å dessa biljetter utgår med samma belopp som för enkel resa med persontåg; för biljetter från stationer norr om Stockholm med nyssnämnda belopp, dock ökad med tilläggsavgift för resa med snälltåg både bort och åter (alltså med 2 kr.) Afbrott i här omhandlade resor får icke äga rum.

För barn- och resgodsbeholdran gälla allmänna bestämmelser.

För beredande af erforderligt utrymme i de för resande å nämnda biljetter afsedda vagnarna hafva vederbörande resande från stationer söder om Stockholm att vid färd till Stockholm anteckna sig å listor, som utläggas å stationerna, senast onsdag; resande, som beställt plats senare, får medfölja endast för det fall att ledig plats finnes.

59.

Göteborg—Särö.

Tidtabell gällande 1 Juni—31 Augusti 1911.

Km.	Göteborg—Särö j., spår. 1,435.	Söckendagar														Sön och Helgdagar													
		Pl. 1	Pl. 3	St. 5	Pl. 7	Pl. 9	Pl. 11	Pl. 13	Pl. 15	Pl. 17	Pl. 19	Pl. 21	Pl. 23	Pl. 25	Pl. 27	Pl. 29	Pl. 31	Pl. 33	Pl. 35	Pl. 37	Pl. 39	Pl. 41	Pl. 43	Pl. 45	Pl. 47	Pl. 49	Pl. 51	Pl. 53	Pl. 55
Fr. Ss Göteborg	640	710	812	936	1109	1240	290	316	390	530	540	722	922	800	860	1000	1036	1130	1216	100	326	349	516	720	821	920	941	1129	
» Frölundaborg	x	x	x	x	x	x	x	x	x	x	x	x	x	x	x	x	x	x	x	x	x	x	x	x	x	x	x	x	
» Högsbo	x	x	x	x	x	x	x	x	x	x	x	x	x	x	x	x	x	x	x	x	x	x	x	x	x	x	x	x	
» Järnbrott	x	x	x	x	x	x	x	x	x	x	x	x	x	x	x	x	x	x	x	x	x	x	x	x	x	x	x	x	
» Askim	x	x	x	x	x	x	x	x	x	x	x	x	x	x	x	x	x	x	x	x	x	x	x	x	x	x	x	x	
» Hofås	x	x	x	x	x	x	x	x	x	x	x	x	x	x	x	x	x	x	x	x	x	x	x	x	x	x	x	x	
» Järkholmen	x	x	x	x	x	x	x	x	x	x	x	x	x	x	x	x	x	x	x	x	x	x	x	x	x	x	x	x	
» Brottkärr	x	x	x	x	x	x	x	x	x	x	x	x	x	x	x	x	x	x	x	x	x	x	x	x	x	x	x	x	
» Amundön	x	x	x	x	x	x	x	x	x	x	x	x	x	x	x	x	x	x	x	x	x	x	x	x	x	x	x	x	
» Billdal	658	738	830	1003	1124	134	339	359	547	602	622	822	822	919	1019	1106	1147	1244	190	342	409	546	722	821	920	1011	1129		
» Heden	x	x	x	x	x	x	x	x	x	x	x	x	x	x	x	x	x	x	x	x	x	x	x	x	x	x	x	x	
» Kullen	x	x	x	x	x	x	x	x	x	x	x	x	x	x	x	x	x	x	x	x	x	x	x	x	x	x	x	x	
» Malevik	x	x	x	x	x	x	x	x	x	x	x	x	x	x	x	x	x	x	x	x	x	x	x	x	x	x	x	x	
» Budskär	x	x	x	x	x	x	x	x	x	x	x	x	x	x	x	x	x	x	x	x	x	x	x	x	x	x	x	x	
» Släp	721	x	851	x	1147	217	303	356	x	619	x	822	921	846	1042	x	1210	x	168	408	x	622	822	x	1022	x	1129		
» Munkeskullen	724	x	856	x	1152	290	308	401	x	615	x	822	921	848	1045	x	1213	x	166	408	x	611	825	x	1025	x	1129		
Till Särö	724	x	856	x	1152	290	308	401	x	615	x	822	921	848	1045	x	1213	x	166	408	x	611	825	x	1025	x	1129		

Särö—Göteborg.

Tidtabell gällande 1 Juni—31 Augusti 1911.

Km.	Göteborg—Särö j., spår. 1,435.	Söckendagar														Sön och Helgdagar													
		Pl. 2	Pl. 4	St. 6	Exp. 8	Pl. 10	Pl. 12	Pl. 14	Pl. 16	Pl. 18	Pl. 20	Pl. 22	Pl. 24	Pl. 26	Pl. 28	Pl. 30	Pl. 32	Pl. 34	Pl. 36	Pl. 38	Pl. 40	Pl. 42	Pl. 44	Pl. 46	Pl. 48	Pl. 50	Pl. 52	Pl. 54	
Fr. Särö	629	x	800	913	x	1297	x	390	624	x	822	1019	756	x	963	x	1121	x	200	x	518	620	720	x	920	x	1129		
» Munkeskullen	x	x	x	x	x	x	x	x	x	x	x	x	x	x	x	x	x	x	x	x	x	x	x	x	x	x	x		
» Släp	636	x	800	918	x	1213	x	356	610	x	822	1020	759	x	966	x	1124	x	200	x	522	624	724	x	924	x	1129		
» Budskär	x	x	x	x	x	x	x	x	x	x	x	x	x	x	x	x	x	x	x	x	x	x	x	x	x	x	x		
» Malevik	x	x	x	x	x	x	x	x	x	x	x	x	x	x	x	x	x	x	x	x	x	x	x	x	x	x	x		
» Kullen	x646	x	817	x	x1293	x	x1410	x1220	x	x822	x1020	x809	x	x1000	x	x1134	x	x219	x	x532	x	x722	x	x825	x	x1117			
» Heden	x	x	x	x	x	x	x	x	x	x	x	x	x	x	x	x	x	x	x	x	x	x	x	x	x	x	x		
» Billdal	658	756	831	x	1017	1295	405	429	622	722	829	1020	822	929	1019	1112	1147	200	231	420	546	622	720	820	920	1020	1129		
» Amundön	x	x	x	x	x	x	x	x	x	x	x	x	x	x	x	x	x	x	x	x	x	x	x	x	x	x	x		
» Brottkärr	x	x	x	x	x	x	x	x	x	x	x	x	x	x	x	x	x	x	x	x	x	x	x	x	x	x	x		
» Järkholmen	x	x	x	x	x	x	x	x	x	x	x	x	x	x	x	x	x	x	x	x	x	x	x	x	x	x	x		
» Hofås	x	x	x	x	x	x	x	x	x	x	x	x	x	x	x	x	x	x	x	x	x	x	x	x	x	x	x		
» Askim	x716	x813	x	x	x1033	x1249	x	x1448	x610	x722	x822	x1020	x836	x	x1130	x1200	x210	x	x480	x597	x721	x	x822	x	x1020	x1128			
» Järnbrott	720	818	x	x	1037	1263	x	464	620	721	822	1020	840	949	1038	1204	290	x	440	621	711	x	920	x	1022	1129			
» Högsbo	x	x	x	x	x	x	x	x	x	x	x	x	x	x	x	x	x	x	x	x	x	x	x	x	x	x	x		
» Frölundaborg	x	x	x	x	x	x	x	x	x	x	x	x	x	x	x	x	x	x	x	x	x	x	x	x	x	x	x		
Till Ss Göteborg	730	820	848	950	1046	1259	426	500	628	764	810	1128	846	960	1039	1144	1210	228	260	440	627	719	810	920	1020	1023	1128		

Svenska Kurortföreningen.

Borg Kneippbaden. Sommar- och vinterkurort. Alla varma bad, massagebad, elektr. bad, Kneippskallvattenkur, solbad. Utm. bostäder o. inack.-ställen. Läk.: Walter Bergwall.

Båstads Hafsbad o. Kuranstalt 1 Juni—1 Sept. Mildt, jämnt klimat, härligt läge, en af västkustens naturskönaste badorter. Läkare: Dr G. Krikortz; Sjukgymn. E. Jacobsson.

Helsans Brunnsanst., Helsingborg, vid Öresund. Radioaktiv koksalt- o. järnkälla. Alla badf. Reumatism, magsjukd., skroful, åkommor. Läk.: Dr A. Björkman, Helsingborg.

Lannaskede Härligt läge å Småländska höglandet i skogrik trakt. Berömd järnkälla, naturl. radioaktivt vatten. Alla brukl. badformer. Kneipp. Läk.: Sigge Wikander, Stockholm.

Loka vid Bergsl. järnv. Säs. 7 Juni—7 Aug. Terminsindeln. Reumat., hjärtfel, neurastheni. Berömda gyttebad jämte alla vanl. badf. Öfverläk.: Lfvm. I. Hedenius, vik. Dr G. Rystedt, Sthlm.

Lundsbrunn Hälso-brunn o. badanstalt. Hög och torr läge i naturskön trakt nära Kinnekulle. Vidsträckt parker. Berömd järnkälla. »Starkt radioaktiv.» Bill. Läk.: E. Pontén, Gbg.

Medicinska förfrågningar besvaras af resp. läkare och för närmare upplysningar hänvisas till den af Sv. Kurortföreningen utgifna publikationen »Svenska bad- och kurorter» (tillgänglig i bokh. och till de olika kurorternas prospekt, som erhållas genom kamrerkontoren samt Svensk Bad- och Turisttidning och Svenska Turistföreningen, Stockholm.

Lysekil Klimatisk kur- o. rekreationsort. Utmärkta gytte-, kreuznacher-, half- o. hafsbad, sjukgymn., massage. Tidsenl. anläggning., bill. pris. Läk.: Prof. A. Wide, Sthlm.

Marstrand Hafscuranstalt m. utmärkta bad, spec. gyttebad, goda kommunikationer, bill. lefnadsomkostnader. Läkare: J. Bauman, Marstrand.

Mörsils Sanatorium för bröstsjuka, Jämtland. Öppet året om. Ren, stark fjäll-luft. Lätta komm. å kl. bord. El. bel. Rikst. Öfverläk.: T. Horney, Mörsil.

Nynäs Hafsbad modern förstkl. sommar- och vinterkurort med fullst. vattenkuranstalt och alla mod. kurmedel. Mildt klimat, härl. läge. Läkare: G. Asplund.

Ramlösa 205:e säs., Järn- & Neuenahr-likn. alk. källa; kall Nauh., varmv.-kur; gyttebad, Radiogenk., spec. diet f. soek-, gikt-, njursj., afmagringskur. Läk.: E. Landergren, Sthlm.

Ronneby Brunn. Starkaste järnkällor; massage-, ljus-, hafs-, kallvattenkur, dietk. Läk.: Gunnar Forsgren, Sthlm. Ensk. praktis. dr Reetz, dr Pr. Zachrisson, dr O. F. Åberg.

Rostock hälsobrunn o. badanst., invid Koppefjäll. Naturskönt, fridfullt o. lämpligt för sitt ändamål. Ytterst moderata priser. Stn. o. adr. Dals Rostock. Läk.: F. Fröblom.

Ryds Brunn- o. badanstalt, Sveriges äldsta kneippkuranstalt. Naturskönt läge. Barrskog o. insjöar. Lugnt o. stilla. Läk.: H. V. Kindblom, Ryd.

Saltsjöbaden 1/2 t. fr. Sthlm. Badsanatoriet öppet hela året. Beg. upplysn. om priserna! Läk.: Olof Sandberg.

Strömstad Hafscuranstalt. Skyddadt läge. Mildt hafs-klim. Berömda gyttebad. Järnkälla. Säsong 1 Juni—15

Aktiebolaget
Förenade Chokladfabrikerna
Stockholm



tillverkningar af

Cacao, Choklad,
Konfekt, Marmelad,
Karameller, Sylt, Saft,
rekommenderas.

399. Bohusbanan—Lysekil
(med Munkedals järnväg och Ångaren "GULLMAR"
från Munkedals statsbanestation kl. 1110 och 622
till Lysekil kl. 1200 och 892.
från Lysekil kl. 600 och 346.
till Munkedals statsbanestation kl. 800 och 622.

400. Göteborg—Kristiania (inomskärs)
Ångf. **GÖTEBORG**, kapt. G. A. Miltopeus,
anlöp. Marstrand, Lysekil, Tängan, Hunnebostrand, Fjellbacka,
Grebbestad och Strömstad. Hafstensund stoppas för båt.
från Göteborg Söndagar och Onsdagar kl. 745.
» Marstrand » » » 980.
» Lysekil » » » 1215.
» Strömstad » » » 620.
» Kristiania Måndagar och Torsdagar » 1122.
» Strömstad Tisdagar och Fredagar » 800.
» Lysekil » » » 200.
» Marstrand » » » 490.

Ångf. **OSCAR DICKSON**, kapt. A. B. Johansson,
anlöpande Marstrand, Lysekil, Grafvarne, Bovallstrand, Fjellbacka,
Grebbestad och Strömstad.
Hamburgsund anlöpes Tisdagar och Torsdagar.
Hafstensund stoppas för båt.
från Göteborg Tisdagar och Fredagar kl. 745.
» Marstrand » » » 945.
» Lysekil » » » 1215.
» Strömstad » » » 620.
» Kristiania Onsdagar och Lördagar » 1122.
» Strömstad Torsdagar kl. 600 och Söndagar kl. 800.
» Lysekil » » » 200 » 400.
» Marstrand » » » 415 » 620.
Vidare meddelar **Otto Zell**, Göteborg. Tel. 1224 & 4682.
Berg-Hansen & Co samt G. G. Amundsen, Kristiania.

410. Göteborg—Trollhättan.
Ångaren **TURISTEN** afgår:
från Göteborg från Trollhättan
Tisdagar } kl. 800 Måndagar }
Torsdagar } Onsdagar } kl. 800
Lördagar } Fredagar }

412. Dalslands Kanal (Norra delen).
Post- och Passagerareångarne
"NORDMARKEN", kapt. Alf. Andersson.
Våren och sommaren 1911.

Läses upptriffrån	Årjeng—Bengtfors—Årjeng Alla dagar.	Läses nedifrån
800	Fr. Årjeng Till	710
930	Skorfeldt Till	520
1030	Gustafsfors Till	490
1050	Torrskog Till	400
1130	Gammerud Till	315
1230	Till Bengtfors Fr.	230

"FLORA", kapt. J. A. Pettersson.

Läses upptriffrån	Töcksfors—Ed (Lee)—Töcksfors Alla dagar.	Läses nedifrån
545	Fr. Töcksfors Till	825
605	Sundsby Till	725
715	Lennartsfors Till	625
1015	Strand Till	365
1205	Till Ed (Lee) Fr.	200

"IDUN", kapt. O. Persson.

Läses upptriffrån	Fölsbyn—Bengtfors—Sil Måndag, Onsdag, Fredag.	Läses nedifrån
520	Fr. Fölsbyn Till	820
600	Myrhvarf Till	720
745	Lennartsfors Till	620
1015	Gustafsfors Till	365
1145	Till Bengtfors Fr.	220

Läses upptriffrån	Sil—Bengtfors—Fölsbyn Tisdag, Torsdag, Lördag.	Läses nedifrån
600	Fr. Sil Till	845
625	Rök Till	720
715	Sillerud Till	625
900	Krokfors Till	365
1015	Gustafsfors Till	220
1145	Till Bengtfors Fr.	

Läses upptriffrån	Fölsbyn—Bengtfors—Fölsbyn Söndagar	Läses nedifrån
520	Fr. Fölsbyn Till	845
600	Myrhvarf Till	720
745	Lennartsfors Till	625
1015	Gustafsfors Till	365
1145	Till Bengtfors Fr.	220

† Vid Lennartsfors anslutning till ång. »FLORA». Mellanliggande brygger anlöpas vid flaggning. Gods medtages. Restauration ombord.
ÅNGFARTYGSÄKTIEBOLAGET BENGTSFORS-NORDMARKEN, Lennartsfors.

413. Ångbåts-Aktiebolaget Byelfvens
passagerarefartyg
ALMA. NORDSTJERNAN och **SVEA**
afgå fr. o. m. 1 Maj t. o. m. 2 Sept. alternerande, anlöpande mellanliggande stationer:
Alla dagar utom Söndagar:
Från Stömne—Arvika kl. 630
» Stömne—Sefle » 630
» Arvika—Sefle » 640
» Sefle—Arvika » 1225
» Arvika—Stömne » 330
» Sefle—Stömne » 330
Söndagar:
Från Arvika—Sefle kl. 640
» Sefle—Arvika » 220
Restauration finnes ombord.
Kommissionärer äro: i ARVIKA: Joh. Haglund, Rikst. 54.
i SEFFLE: Hugo Berggren, » 53.
Vidare meddelar Joh. Carlsson, Hällsbäck, Heljebol. Rikst. Sefle, Högskätersby nr. 7.

414. Klarelfven.
Edebäck—Ransby—Dalboängen
trafikeras under sommaren, då lågvatten ej hindrar, af post- och passagerareångfart. **WINGÄNG**, kapt. J. Olsson.
Afgår från Edebäck station Söndagar, Tisd. och Torsd. kl. 1030.
» Dalboängen Måndagar, Onsdagar o. Fredagar kl. 800.
Ankommer till Edebäck samma dagar före bantagens afgång kl. 622.
Restauration ombord.
Närmare upplysningar äro: Stationsinsp. P. Mattsson, Rikst. Råda; Kamrer J. A. Hård, Råda, Rikst. Råda 14; Handlanden M. Bosén, Likenäs, Rikst. Likenäs 8. (Forts. sid. 51.)

418. Norrköping—Göteborg
GOTHIA, kapt. C. R. Svanström, eller
WESTA, kapt. G. W. Svensson)
Från Norrköping lörd. kl. 400. Från Göteborg fredagar kl. 602
» Kalmar söndagar ... e. m. » Helsingborg lörd. ... f. m.
» Trelleborg måndagar (eventuellt) ... e. m. » Landskrona » ... midd.
» Malmö tisdagar ... e. m. » Malmö » ... afton
» Helsingborg tisd. » Ystad söndagar ... morg.
(event. omlastning i » Åhus » ... f. m.
Malmö ell. Göteborg afton » Karlshamn » ... afton
Ank. till Göteborg på morgonen. » Karlskrona månd. f. m.
Kommissionärer se under Nr 419. » Kalmar » e. m.
Ank. till Norrköping tisd. e. m.

419. Lybeck—Köpenhamn—Luleå
Ångf. **SVECIA**, kapt. H. E. Falk
afgår hvar tredje vecka från Lybeck anlöpande Köpenhamn, Malmö, Ystad (event. Trelleborg, Simrishamn, Åhus, Kalmar), Norrköping, Holmsund (Umeå), Ursviken (Skellefteå).

Lybeck—Köpenhamn—Örn-sköldsvik
Ångf. **SVEA**, kapt. L. H. Sonesson, **BRAGE**, O. Hallberg,
URANIA, kapt. Ad. Landgren, och
MOTALA, G. A. Gustafsson
afgå alternerande hvarje 6:e dag från Lybeck anlöpande Köpenhamn, Malmö, Ystad (event. Trelleborg, Simrishamn, Åhus, Kalmar), Norrköping, Gefle, Stugsund (Söderhamn) Hudiksvall, Sundsvall, Hernösand.

Lybeck—Norrköping
Ång. **RURIK**, kapt. L. Gräslund
afgår hvarannan torsdag eftermiddag anlöpande Ystad, Karlskrona, Helsingborg, Västervik och Oskarshamn.
Ång. **GUSTAF VASA**, kapt. H. Dellgren
afgår hvarannan torsdag eftermiddag anlöpande Simrishamn, Åhus, Karlskrona, Västervik och Oskarshamn.

Göteborg—Örn-sköldsvik
Ångf. **ARTEMIS**, kapt. G. A. Hallengren,
IRENE, kapt. J. A. Sjölander, **TITANIA**, kapt. G. Djurlin,
afgå alternerande från Göteborg hvarje onsdag kl. 400, anlöpande (Halmstad event.) Helsingborg, Landskrona, Malmö (event. Trelleborg, Ystad, Åhus, Karlshamn, Karlskrona), Kalmar, Gefle, Stugsund (Söderhamn) Hudiksvall, Sundsvall, Hernösand.
Samtliga ångare rekommenderas särskildt såsom lämpliga för rekreativresor till Norrland.

Göteborg—Luleå
Ångf. **PRESTO**, kapt. E. Linton, och
SIGVARD, kapt. G. Flygare,
afgå alternerande från Göteborg två gånger i månaden (enligt särskild annonsering i resp. platstidningar) anlöpande (Halmstad eventuellt) Helsingborg, Landskrona, Malmö (event. Trelleborg, Ystad (event. Åhus, Karlshamn, Karlskrona), Kalmar, Sundsvall, Holmsund (Umeå) Ursviken (Skellefteå).

Kommissionärer för Stockholms Rederiaktiebolag Sveas ångare:

Gefle	Victor Dryselius.
Göteborg	F. B. Wahlquist.
Halmstad	F. Hammar
Helsingborg	Witt & Co.
Härnösand	Fr. Ramström och Törnsten & Co.
Holmsund	J. A. Henriksson och A. L. Samuelsson.
Hudiksvall	J. E. Arndt.
Kalmar	Sven Söderbergh & Bolin och Uno Petersson.
Karlshamn	Lundström och Nilson.
Karlskrona	Carl F. Bobberg och Wm L. Thörn.
Kristiania	Berg-Hansen & Co.
Köpenhamn	Carl Krarup och Fritsche & Co.
Landskrona	W. Fritsch.
Luleå	Larsson & Lind.
Lybeck	Lüders & Stange.
Malmö	J. A. Larsson och F. Th. Frostenson.
Norrköping	Aug. V. Svensson och A.-Bol. P. Janson & Co.
Oskarshamn	G. Levin och Ad. Lundberg & Co.
Påskallavik	O. Kask.
Ronneby Redd	P. Siegbahn & Son.
Simrishamn	M. E. Nilsson.
Skellefteå	H. C. Klockhoff.
Stugsund	Linck & Co eftertr. och J. Fr. Brolin.
Sundsvall	O. B. Joachimsson.
Söderhamn	Linck & Co eftertr. och J. Fr. Brolin.
Sölvesborg	Sölvesborg Skeppsmäkleri och Pensionskontor.
Trelleborg	Göta Österberg & Co kommanditbol.
Umeå	J. A. Henriksson & A. L. Samuelsson.
Ursviken	H. C. Klockhoff.
Västervik	Victor Regnell.
Visby	Ångfartygs A.-Bol. Gottland.
Ystad	Carl Gram.
Åhus	O. Olsson och J. Ek.
Örn-sköldsvik	J. W. Grundberg & Co.
	F. W. Nordemans ångbåtsexp.

427. Nornan—Linien
(Grundad 1881.)
Reguljär ångbåtsförbindelse för gods- och passagerarebefordran med afgång hvarje vecka mellan

Göteborg—Christiansand—S. Stavanger—Haugesund—Bergen
och
Göteborg—Malmö—Stettin.
Kommissionärer i Malmö: Herr Simon Edström, i Göteborg Herrar Borland, Bensen & Co.
Ångfartygs-Aktiebolaget Nornan
Osslan Ahrenberg.
Göteborg.

GÖTEBORG SÖDERUT.

429. Göteborg—Köpenhamn—Stettin.
Reguljer förbindelse underhålls af för passagerare förstklassigt, ytterst bekvämt inredda ångarne:
"ODIN" med afgång från Göteborg hvarje Måndag kl. 622.
"BOGÖ" med afgång från Göteborg hvarje Onsdag kl. 622.
"YDUN" med afgång från Göteborg hvarje Fredag kl. 622. och ankomst till Köpenhamn på följande morgon.
Biljettpreiser:
I kl. II kl. III kl.
Göteborg—Köpenhamn Kr. 9:— 6:— 4:50
Göteborg—Stettin » 24:— 15:15 10:15
Gods emottages på genomgående konnossement till de flesta danska, tyska, ryska hamnar, Levanten samt Nordamerika.
"BOGÖ" medtager icke passagerare.
Närmare meddela i Göteborg: Blidberg, Metcalfe & Co. Telefon 4980.
Reservation för afgångstider. Speditioner verkställas.

430. Göteborg—Kontinenten—via Fredrikshavn.
Billigaste och snabbaste förbindelse.
Reguljer afgång från Göteborg kl. 12 midnatt med förstklassiga, för passagerare bekvämt inredda ångaren "OLUF BAGER", i direkt förbindelse med Kurirtåget från Fredrikshavn söderut kl. 633 f. m. med ankomst till Hamburg kl. 724 e. m.
Från Hamburg kl. 848 e. m. i direkt förbindelse med ångaren från Fredrikshavn kl. 1040 f. m. och ankomst till Göteborg kl. 3 e. m.
Obs! Nya ytterst bekväma och eleganta sofvagnar Fredrikshavn—Hamburg äro insatta.
Genomgående biljetter till alla platser på Kontinenten säljas af Nordisk Resebureau.
Närmare meddela i Göteborg Blidberg, Metcalfe & Co. Riks 4980.

431. Göteborg—Hamburg och retur.
Hvarje Lördag och Onsdag afgå alternerande, förstklassiga, af stål byggda, snabbgående ångarne:
HAMBURG om ca 700 tons, kapt. J. E. Risberg,
GÖTEBORG » » 1,100 » » J. F. Björnberg,
NORGE » » 1,200 » » Emil Nilsson,
GERMANIA » » 1,600 » » U. Th. Clase,
från Göteborg till Hamburg och tvärtom.
Hvarje Onsdagsbåt medtager passagerare.
Överresor ca 30 timmar.
Biljettpreiset inclusive vivre:
I klass enkel tur Kr. 30.— Tur och retur Kr. 50.—
III » » » 15.— » » » 25.—
Speditioner utföras billigt.
Agent i Hamburg: Hr August Bolten.
Svenska Lloyd.

432. Göteborg—Kiel—Bremen
och vice versa.
Rederiaktiebolaget Teutonia uppehåller med för passagerare bekvämt inredda ångarne **FLORA** och **TEUTONIA** reguljer veckoförbindelse emellan ofvanstående platser.
Afgång från Göteborg hvarje Söndag morgon kl. 900.
» » Bremen » » Lördag.
» » Kiel » » Måndag middag » 1200.
Reservation för turförändringar.
Närmare meddela:
i Bremen Hr Herm. Daulsberg,
i Kiel Hr Sartori & Berger och
i Göteborg Hr Tycho Roberg.

GÖTEBORG VESTERUT.

442. THULELINIEN.
Under sommarsäsongen 1911 komma de för passagerare bekvämt inredda, Kungliga postångarne
"SAGA" och "THULE"
3000 tons 2000 tons
(ev. andra ångare)
att upprätthålla reguljär förbindelse mellan

Göteborg—London
— 36 timmars sjöresa —
med afgång från hvardera platsen hvarje lördag.
Under Maj—September afgå dessa ångare från Göteborg kl. 1022 e. m. efter Stockholms Karrens ankomst (obs. genomgående vagn direkt till ångaren) och beräknas ankomma till Harwich, Parkeston Quay, måndags morgon, där passagerare landsätts för att med bantåg befordras till London, Liverpool Street Station.
Från London, Liverpool Street Station, afgår expresståg kl. 410 till Harwich i direkt anslutning till dessa ångares afgång därifrån, lördags afton kl. 615 e. m.
Järnvägsresan Harwich-Liverpool Street Station tager 1 1/2 timma.
Under Oktober—April komma ångarne att afgå på förmiddagen och passagerare att landsättas vid Tilbury.
Gods lossas och lastas i London i Millwall Dock.
Mellan

Göteborg—Edinburgh
(Granton Harbour)
upprätthålles likaledes reguljer passagerareförbindelse med afgång från Göteborg hvarje fredag kl. 5 e. m. och från Granton Harbour hvarje lördag vid högvatten med de förstklassiga passagerareångarne
"THORSTEN" och "BALDER"
1,800 tons 1,600 tons
(ev. andra ångare)
Granton Harbour är beläget intill Edinburgh och Leith och en timmas järnvägsresa från Glasgow.

Biljettpreiser:

	Göteborg—London	Göteborg—Granton
	enkel: retur:	enkel: retur:
I klass.....	Kr. 73:— 127:75	Kr. 63:90 100:40
II » » » »	» 50:20 77:55	» 47:05 68:45
III » » » »	» 27:40 54:80	» 21:40 54:80

inkl. vivre samt järnvägsresa Harwich-Liverpool Street Station, London. Returbiljett gäller 6 månader.
För plats i däckshytt samt för ensamhytt i "SAGA" 10 % extra per resa.
Biljetter utfärdas (och bagage poetter) Stockholm—London, Liverpool Street Station, och vice versa i Stockholm & Centralstationen och af Nordisk Resebureau; i London af bolagets agenter (se nedan).

Stockholm—London

	enkel:	retur:
I klass båt och tåg	Kr. 101:30	184:—
I » » » II klass tåg	» 90:50	162:40
II » » » II » » »	» 67:70	112:20

inkl. vivre & ångaren.
I det från Centralstationen i Stockholm Lördag kl. 1233 afgående snälltåget till Göteborg medföljer genomgående vagn till Göteborgs hamn, längsides London-Ångaren.
Returbiljett & London-routen berättigar till återresa äfven med biljetts ångare från Granton eller med Willson-linien från Hull och innehafvare af returbiljett & Granton-routen är berättigad till återresa med bolagets ångare från London till Göteborg mot tillägg af Kr. 18:25 & Ia Kr. 9:15 & IIa klass.
Hyttplatser noteras och närmare upplysningar lämnas af i Stockholm: Nordisk Resebureau, Operahuset,
i London: Messrs The British & Northern Shipping Agency Ltd 5, Lloyd's Avenue, Fenchurch Street,
i Granton, Leith & Glasgow: Messrs Chr. Salvesen & Co.
i Göteborg:

Ångfartygsaktiebol. Thule.
Kontor: Skeppsbron 5 & 6,
Telefon 8096. Telegramadr.: »THULE»

445. Göteborg—Antwerpen.

Regulier förbindelse mellan dessa platser underhålles af Kungl. Post- Passagerarämbetarna

OLOF VIJK, kapt. W. Furst,
GÖTHA, kapt. M. Lundberg.

med afgång från hvardera platsen hvarje Fredag, från Göteborg kl. 1200.

Öfverresa ca 52 timmar. Biljettpriiset 1sta klass 60 Kr. inklusive vivre. Snabbaste och billigaste väg till Paris.

Närmare meddela: i Antwerpen Hrr G. de Keyser & Co, i Paris Hrr A. Lenars, 15 Rue Bleue.

Göteborg—Rouen—Håvre.

Regulier förbindelse mellan dessa platser underhålles af den för passagerare bekvämt inredda ångaren

FLANDRIA, kapt. O. Dahlgren,

med afgång från Göteborg och Håvre ca hvar 3:de vecka.

Passagerare till Frankrike afstiga i Rouen; de från Frankrike påstiga i Håvre. Pris i kl. Göteborg—Rouen eller Håvre—Göteborg Fr. 100 inclusive vivre.

Närmare meddela:

i Rouen Hrr Jules Roy,
i Håvre Hrr Bauin & Co,
i Paris Hrr A. Lenars, 15, Rue Bleue.

Genomgående biljetter från de flesta järnvägsstationer i Sverige till Antwerpen, Bryssel, Paris etc. via Göteborg utställas af Nordisk Resebureau, Operahuset, Stockholm, och Nordisk Resebureau, Grand Hotel, Göteborg.

Jonsson, Sternhagen & Co, Göteborg.

ÅNGBÅTSTURER

som icke beröra Stockholm eller Göteborg.

450. Insjön—Leksand—Rättvik Mora—Orsa.

1 Juni—31 Augusti.

Ångaren **GUSTAF WASA**.

Stationer	Söcken-dagar	Sön- o. Helgd.	Stationer	Söcken-dagar	Sön- o. Helgd.
Afg. Mora	800	700	Tåg afg. fr. Stockholm	1020	
Ank. Rättvik	915	915	Afg. Insjön	515	1000
Afg. D:o	920	920	Ank. Leksand	565	1225
Ank. Leksand	1035	1040	Afg. D:o	600	1300
Afg. D:o	1110	1110	Ank. Rättvik	720	255
Ank. Insjön	1140	1140	Afg. D:o	725	
Tåg ank. till Stockholm	622		Ank. Mora	840	1020

Obs! Den 20 och 27 Aug. anlöpes icke Rättvik på appressan till Mora.

Sollerön och Siljansnäs anlöpas.

Ångaren **ENGELBREKT**.

Stationer.	Dag-ligen	Stationer.	Dag-ligen
Afg. Leksand	730	Afg. Orsa	300
Ank. Rättvik	980	Ank. Mora	400
Afg. D:o	960	Afg. D:o	500
Ank. Mora	1230	Ank. Rättvik	730
Afg. D:o	100	Afg. D:o	725
Ank. Orsa	200	Ank. Leksand	915

Sollerön och Siljansnäs anlöpas.

Midsommarafon: fr. Leksand 600, fr. Rättvik 810, fr. Mora 1040 till Orsa; fr. Orsa 1230, fr. Mora 1300 direkt till Leksand och Insjön (Rättvik anlöpes icke).

453. Gefle—Luleå.

Ångf. **GESTRIKLAND**, kapt. Esbjörn Lené, afgår från Gefle Sönd. kl. 700 Luleå Onsd. kl. 500 Söderhamn » 200 Umeå (Holmsund) Torsd. » 1200 Sandarne » 300 Örnsköldsvik » 720 Hudiksvall » 1015 Hernösand Fred. » 300 Sundsvall Månd. » 900 Sundsvall » 800 Hernösand » 400 Örnsköldsvik » 1120 Umeå (Holmsund) Tisd. » 830 Skellefteå (Ursvik) » 900 Piteå Onsd. » 700 till Luleå » 1200

Obs! Snabb och bekväm lägenhet Gefle—Luleå.

För turister att beakta! Resande, som önska bese de natursköna elfvarne Ångermanälven och Indalsälven, torde uppmärksamma, att lämpligaste tillfälle här till erbjödes med ångaren »Gestrikland». »Gestrikland» anländer enlig turistta till Hernösand måndagar kl. 100, då resan kan omedelbart fortsättas till Sollefteå med ångaren »Sollefteå», som afgår kl. 300. Vistelsen blir då ett helt dygn i Sollefteå, och kan nedresa utför Indalsälven ske på Onsdagen med ankomst på aftonen med ångaren »Turisten» till Sundsvall, hvarifrån resan söderut med ångaren »Oscar II» fortsättes.

Billigaste och snabbaste lägenheten till Ångermanälvens alla stationer t. o. m. Sollefteå. — Godset tecknas direkt mot billig genomfrakt. — Varorna omlastas i Hernösand samt inlastas omedelbart efter »Gestriklands» ankomst dit till ångare, som direkt angör stationernas kajer; således blifva varorna ej kvarliggande hvarken i magasin eller på kaj, som eljest ofta är fallet vid omlastningar.

Tur- o. returbilj. säljas, gällande för hela seglattonstiden.

Kommissionärer äro: i Gefle Oscar Essen, i Söderhamn Linck & Co Eftertr., i Sandarne H. Hoel, i Hudiksvall J. E. Arndt, i Sundsvall Gust. Larssons Eftertr., i Hernösand Fr. Ramström, i Örnsköldsvik F. W. Nordemans Ångbåtsexp., i Umeå J. A. Henriksson, i Skellefteå H. C. Klockhoff, i Piteå O. Berggren, i Luleå Larson & Lind.

455. Sommarturer å Storsjön (Jämtland).

Ångaren **TOR**.

Från den 11 Juni till den 1 September.

Sönd. Lustturer.	Månd. kl. 1200.	Tisd. » 300.	Onsd. » 520.	Torsd. » 1200.	Fred. » 300.	Lörd. » 600.
Östersund—Gårdsta Hallen.	Östersund—Gårdsta Hallen—Östersund.	Östersund—Gårdsta Hallen—Kvittsle.	Kvittsle—Hallen—Gårdsta—Östersund.	Östersund—Gårdsta—Hallen—Kvittsle.	Östersund—Gårdsta—Hallen.	Hallen—Östersund.
Östersund—Gårdsta—Hallen—Arivesund.	Arivesund—Hallen—Gårdsta—Rödön—Östersund.	Östersund—Rödön—Gårdsta—Hallen—Arivesund.				

Kommissionärer: i Östersund: Herr Ture Johansson, tel. 97; i Hallen: Handl. N. O. Hallén; i Kvittsle: Herr Anders Olsson.

Restaurations finnes ombord.

Ångaren har telefon, som då båten ligger i Östersund, är inkopplad i rikstelefonnätet.

467. Sundsvall—Haparanda.

Ångf. **NORRLAND**, kapt. J. G. Westman.

Resor norrut:	Juni		Juli	
	Kl.	Dagar	Kl.	Dagar
Från Sundsvall	700	13, 21, 29	700	7, 15, 25
> Härnösand	200	13, 21, 29	200	7, 15, 25
> Örnsköldsvik	1020	13, 21, 29	1020	7, 15, 25
> Holmsund (Umeå)	815	14, 22, 30	815	8, 16, 26
> Sikeå	200	14, 22, 30	200	8, 16, 26
> Kallviken	500	14, 22, 30	500	8, 16, 26
> Ursviken (Skellefteå)	1020	14, 22, 30	1020	8, 16, 26
> Kåge	200	15, 23, 1/2	200	9, 17, 27
> Byske	500	15, 23, 1/2	500	9, 17, 27
> Åbyn	700	15, 23, 1/2	700	9, 17, 27
> Piteå	1200	15, 23, 1/2	1200	9, 17, 27
> Luleå	800	15, 23, 1/2	800	9, 17, 27
> Töre	200	16, 24, 2/2	200	10, 18, 28
> Karlsborg	800	16, 24, 2/2	800	10, 18, 28
Anl. till Salmis	1030	16, 24, 2/2	1030	10, 18, 28

Resor söderut:	Juni		Juli	
	Kl.	Dagar	Kl.	Dagar
Från Salmis	100	17, 25, 1/2	100	11, 20, 29
> Karlsborg	1200	17, 25, 1/2	1200	11, 20, 29
> Luleå	600	17, 25, 1/2	600	11, 20, 29
> Piteå	900	17, 25, 1/2	900	11, 20, 29
> Åbyn	1120	17, 25, 1/2	1120	11, 20, 29
> Byske	100	18, 26, 1/2	100	12, 21, 30
> Kåge	830	18, 26, 1/2	830	12, 21, 30
> Ursviken (Skellefteå)	100	18, 26, 1/2	100	12, 21, 30
> Sikeå	400	18, 26, 1/2	400	12, 21, 30
> Holmsund (Umeå)	1020	18, 26, 1/2	1020	12, 21, 30
> Örnsköldsvik	600	19, 27, 1/2	600	13, 22, 31
> Härnösand				
Anl. till Sundsvall		10, 27, 1/2		13, 22, 31

Resor norrut:	Augusti		September	
	Kl.	Dagar	Kl.	Dagar
Från Sundsvall	400	2, 11, 22	400	1, 13, 26
> Härnösand	200	2, 11, 22	200	1, 13, 26
> Örnsköldsvik	900	2, 11, 22	900	2, 14, 27
> Holmsund (Umeå)	200	3, 12, 23	400	3, 15, 28
> Sikeå	500	3, 12, 23	1000	3, 15, 28
> Kallviken	1200	3, 12, 23	300	4, 16, 29
> Ursviken (Skellefteå)	400	4, 13, 24	700	4, 16, 29
> Kåge	600	4, 13, 24	1000	4, 16, 29
> Byske	800	4, 13, 24	1200	4, 16, 29
> Åbyn	100	4, 13, 24	400	5, 17, 30
> Piteå	400	5, 14, 25	1000	5, 17, 30
> Luleå	900	5, 14, 25	400	6, 18, 1/10
> Töre			1000	6, 18, 1/10
> Karlsborg	200	5, 14, 25	1200	6, 18, 1/10
Anl. till Salmis				

Resor söderut:	Augusti		September	
	Kl.	Dagar	Kl.	Dagar
Från Salmis	500	6, 15, 26	500	7, 19, 1/10
> Karlsborg	1100	6, 15, 26		
> Luleå	400	7, 16, 27	1200	7, 19, 1/10
> Piteå	1000	7, 16, 27	500	8, 20, 1/10
> Åbyn	100	7, 16, 27	800	8, 20, 1/10
> Byske	400	7, 16, 27	1100	8, 20, 1/10
> Kåge	600	7, 16, 27	100	8, 20, 1/10
> Ursviken (Skellefteå)	300	8, 17, 28	500	9, 21, 1/10
> Kallviken	700	8, 17, 28	900	9, 21, 1/10
> Sikeå	1000	8, 17, 28	1200	9, 21, 1/10
> Holmsund (Umeå)	300	8, 17, 28	400	10, 22, 1/10
> Örnsköldsvik	200	9, 18, 29	1200	10, 22, 1/10
> Härnösand				
Anl. till Sundsvall		9, 18, 29		10, 22, 1/10

Obs! Rikstelefon ombord, Sundsvall 904. Snabb och bekväm lägenhet Sundsvall—Haparanda.

Sundsvall—Kåge.

Ångf. **ELIAS SEHLSTEDT**, kapt. E. A. Öberg.

Resor norrut:	Juni—Juli		Augusti		September*	
	Kl.	Dagar	Kl.	Dagar	Kl.	Dagar
Från Sundsvall	700	Sönd.	700	Sönd.	700	Sönd.
> Härnösand	200		200		200	
> Örnsköldsvik	900		900		1100	
> Nordmaling	300	Månd.	300	Månd.	500	Månd.
> Mo ängsäg	600		600		800	
> Umeå	100		100		300	
> Holmsund	300		300		500	
> Ratan	720		720		200	Tisd.
> Sikeå	1100		1100		600	
> Gumboda	200	Tisd.	200	Tisd.	800	
> Kallviken	500		500		1100	
> Ursviken	1100		1100		500	
> Byske	300		300			
Anl. till Kåge	430		430		720	Tisd.

Resor söderut:	Juni—Juli		Augusti		September*	
	Kl.	Dagar	Kl.	Dagar	Kl.	Dagar
Från Kåge	700	Tisd.	700	Tisd.	600	Onsd.
> Ursviken	1100		1100		900	
> Kallviken	500	Onsd.	500	Onsd.	100	
> Gumboda	700		700		300	
> Sikeå	900		900		600	
> Ratan	1100		1100		200	Torsd.
> Umeå	500		500		800	
> Mo ängsäg	800		800		1100	
> Nordmaling	1100		600			
> Örnsköldsvik	800	Torsd.	1100		500	Torsd.
> Härnösand	400		600		600	Fred.
Anl. till Sundsvall	720		900		400	

Obs! Rikstelefon ombord, Sundsvall 904. Resan från Sundsvall den 25 Juni inställes.

* Söndagsturerna upphöra med resan den 17 Sept., hvar efter afgångsdag från Sundsvall blir Onsdagar med början den 27 Sept.

Fartygens kommissionärer äro: i Sundsvall O. B. Joachimsen, Härnösand Fr. Ramström, Örnsköldsvik Carl A. Nordeman, Nordmaling J. H. Odén, Mo ängsäg J. P. Englund, Umeå och Holmsund J. A. Henriksson, Ratan Nils Blomgren, Sikeå G. W. Andersson, Gumboda Aug. Röring, Kallviken Konrad Öberg, Skellefteå (Ursviken) H. C. Klockhoff, Kåge J. Nyström, Byske E. Östlund, Åbyn A. Högman, Piteå Oliver Berggren, Luleå Larson & Lind, Töre O. Axelsson, Kalix Emil Lindgren, Haparanda (Salmis) Sundström & Stipola.

470. Sundsvall—Hernösand—Ångermanälven—Sollefteå—Hernösand.

Ångf. **STRÖMKARLEN** afgår

från Hernösand alla dagar kl. 750,	
> Sollefteå Söcken-dagar kl. 300, Sön- och Helgd. kl. 500.	
Ångf. SOLLEFTEÅ afgår	
från Hernösand alla dagar kl. 300,	
> Sollefteå alla dagar kl. 700.	

Hernösand—Sundsvall—Hernösand.

Ångf. **NYLAND** afgår

från Hernösand till Sundsvall alla dagar kl. 1000,
> Sundsvall till Hernösand kl. 245.

Ångf. **TYNDERÖ** afgår

från Hernösand till Sundsvall kl. 600 och 230,
> Sundsvall till Hernösand kl. 1000 och 600.

Obs! Skandinavians högsta järnvägsbro under byggnad vid Forsmo. (Forts.)

Turistled å Ströms vattudal (Ångermanälvens södra gren) till Norska gränsen och Norra Jämtlands fjälltrakter. T. o. m. den 15 Augusti.

Strömsund—Bågede—Gäddede.

Ångaren **VIRGO** afgår:

Från Strömsund till Bågede:	Från Bågede till Strömsund:
Söndagar kl. 300	Söndagar kl. 1020
Onsdagar » 700	Onsdagar » 200
Fredagar » 300	Lördagar » 700

Ångaren **TURISTEN** afgår:

Från Bågede till Gäddede:	Från
---------------------------	------

483. Sjön Sommen.

Passagerarengaren »CARL JOHAN» afgår:
Måndagar och Torsdagar från Sommen kl. 800 till Tranås (kl. 930), Bålnäs, Säna, Sikkult och Norra Vi, återvänder från Norra Vi (kl. 200) anlöpande Säna, Bålnäs (kl. 400), Tranås kl. 622 till Sommen.
Tisdagar (under Juni—31 Aug.) från Sommen kl. 800 till Torpa (kl. 1000) (Brandnäs och Solvik event.) och Tranås, därifrån (kl. 500) till Torpa (Brandnäs och Solvik event.) samt åter till Tranås (kl. 800) och Sommen.
Onsdagar (under Juni—31 Aug.) från Sommen (kl. 800) till Tranås (kl. 930) samt Asby därifrån kl. 200 till Tranås (kl. 400) och Sommen.
Fredagar från Sommen (kl. 800) till Torpa (kl. 1000) och Tranås därifrån kl. 100 till Bålnäs, Säna, Norra Vi (kl. 500) och Sommen.
Lördagar från Sommen (kl. 800) till Tranås (kl. 930) och Asby, därifrån kl. 200 till Tranås (kl. 400) och Sommen.
OBS! Månd., Onsd., Torsd., Lörd. i förbindelse med tåg norr ut kl. 924.
OBS! På denna en af Sveriges mest natursköna mindre insjöar fästes resp. resandes och turisternas uppmärksamhet.
OBS! Tranås anlöpas på resor från Sommen Månd., Onsd., Torsd. och Lörd. kl. 930 samt Tisd. kl. 500 och Fred. kl. 100. På resor till Sommen Månd. och Torsd. kl. 622 samt Onsd. och Lörd. kl. 400.
 Restauration ombord. Hotell i Sommen. Rikstelefon.

534. Kil—Fryksta—Sunne.

Frykstensjöarna.

Post- och Passagerarengaren VICTORIA, kapt. J. K. Bergström, underhåller dagligen reguliera turer mellan Fryksta—Sunne enligt nedanstående turerna till 1911:

1—31 Maj och 1—30 September.

Från Sunne.....	kl. 815
» Rottneros.....	ej före » 840
» V. Emtervik.....	» » » 900
» Ö. Emtervik.....	» » » 920
» Nilsby.....	» » » 1010
Anl. till Fryksta före tåg. afg.....	» » » 1145
Ank. till Kil.....	» » » 1157
Från Kil med bantåg.....	kl. 442
» Fryksta efter tåg. ank.....	» » » 452
» Nilsby.....	ej före » 500
» Ö. Emtervik.....	» » » 620
» V. Emtervik.....	» » » 632
» Rottneros.....	» » » 712
Anl. till Sunne.....	omkr. » 722

1 Juni—31 Augusti.

Från Sunne.....	kl. 545	1240
» Rottneros.....	ej före » 615	100
» V. Emtervik.....	» » » 635	120
» Ö. Emtervik.....	» » » 700	140
» Nilsby.....	» » » 750	230
Anl. Fryksta före tåg. afg.....	» » » 857	340
Ank. till Kil.....	» » » 907	352
Från Kil med tåg.....	kl. 935	442
» Fryksta efter tåg. ank.....	» » » 945	452
» Nilsby.....	ej före » 1020	530
» Ö. Emtervik.....	» » » 1110	620
» V. Emtervik.....	» » » 1130	630
» Rottneros.....	» » » 1150	710
Anl. till Sunne omkring.....	» » » 1215	720

OBS! På mellanturerna kl. 945 fr. Fryksta och kl. 1240 fr. Sunne anlöpas under badsäsongen i Berga Emtervik på flaggning Sillegårds brygga i stället för Berga brygga.

OBS! Restauration finnes ombord.

549. Motala—Vadstena—Medevi—Askersund.

Ängaren FREY, kapt. P. A. Törnqvist, afgår fr. o. m. den 7 Juni t. o. m. den 18 Augusti 1911.

Från Motala.....	Månd. 400	Onsd. 930	Torsd. 522	Fred. 1130	Lörd. 400
Passerar Vadstena.....	500	1030
» Igelbäcken.....	700
» Lemunda.....	615	1145	...	1245	515
» Medevi.....	645	1230	...	215	545
» Råå.....	715	100	...	245	615
» Forså.....	630
» Aspa.....	800	...	800
» Bastedalen.....	820	130	830	315	720
» Hammar.....	900	345	...
» Ammeberg.....	1000	430	...
Ank. Askersund.....	620	300	1045	530	820

Under tiden 1 Juni—15 Augusti.
 Fr. Torsby..... 600, 215 | Fr. Fryksta efter tå-
 » Sunne ej före... 830, 445 | gens ank..... 720, 135
 Till Fryksta före tå- | » Sunne ej före... 1000, 350
 gens afg..... 1145, 745 | Till Torsby omkring... 100, 615

OBS! Utmärkt restauration ombord.

551. Östergötland—Västergötland.

I anslutning till tåg i Hästholmen och Hjo afgår dagligen bekvämt inredda passagerarengaren **TRAFIK** från Hästholmen kl. 340; anl. Hjo kl. 460, från Hjo kl. 1235; anl. Hästholmen kl. 150.
 God restauration finnes ombord.
 Sön- och helgdagar nedsatta biljettpriiser.

552. Kortaste sjöresa Fastlandet—Gotland, Vestervik—Visby.

Ängaren »Tjust» afgår under Maj—September:
 Fr. Vestervik till Visby Lördagar kl. 1202.
 » Visby till Vestervik Söndagar » 1122.

553. Jönköping—Motala

anlöpande Visingsö, Grenna, Hjo, Hästholmen, Borghamn, Vadstena och vice versa.
 Ängaren **MOTALA EXPRESS**, kapt. J. Lindberg.
SOMMARTURER
 från och med den 6 Juni till och med den 19 Augusti 1911.
 I Jönköping står ängaren i förbindelse med såväl Statens som Enskilda järnvägarna; i Hjo, Hästholmen via Mjölby och Vadstena med Enskilda järnvägar; i Motala med Statens järnvägar via Hallsberg—Örebro—Krylbo och vice versa.

Måndagar.		Måndagar.	
Fr. Jönköping.....	kl. 915	Fr. Hästholmen.....	kl. 345
» Visingsö.....	» 1045	» Grenna.....	» 530
» Grenna.....	» 1115	Till Visingsö.....	» 620
Till Hästholmen f.....	» 100	Fr. Visingsö.....	» 720
» Stockholm järnväg via Mjölby.....	» 910	Till Jönköping.....	» 820
† Till Hjo äng. Trafik kl. 455.			
Tisdagar.		Tisdagar.	
Fr. Jönköping.....	kl. 815	Fr. Motala.....	kl. 330
» Visingsö.....	» 945	» Vadstena.....	» 420
» Grenna.....	» 1015	» Borghamn.....	» 545
» Hästholmen f.....	» 1145	» Hästholmen f.....	» 645
» Borghamn.....	» 1230	» Grenna.....	» 815
» Vadstena.....	» 145	» Visingsö.....	» 815
† Till Motala.....	» 245	Till Jönköping.....	» 1015
† Till Hjo äng. Trafik kl. 455.		† Till Hjo äng. Trafik kl. 820.	
Onsdagar.		Onsdagar.	
Fr. Jönköping.....	kl. 815	Fr. Jönköping.....	kl. 315
» Visingsö.....	» 945	» Visingsö.....	» 445
» Grenna.....	» 1015	» Grenna.....	» 515
» Hästholmen f.....	» 1145	» Hästholmen f.....	» 615
» Borghamn.....	» 1230	» Borghamn.....	» 720
Till Motala.....	» 200	» Vadstena.....	» 815
† Till Hjo äng. Trafik kl. 455.		Till Motala.....	» 915
		† Till Hjo äng. Trafik kl. 820.	
Torsdagar.		Torsdagar.	
Fr. Motala.....	kl. 700	Fr. Jönköping.....	kl. 315
» Vadstena.....	» 800	» Visingsö.....	» 445
» Borghamn.....	» 915	» Grenna.....	» 515
» Hästholmen f.....	» 1000	» Hästholmen f.....	» 615
» Grenna.....	» 1145	» Borghamn.....	» 720
» Visingsö.....	» 1215	» Vadstena.....	» 815
Till Jönköping.....	» 145	Till Motala.....	» 915
† Till Hjo äng. Trafik kl. 455.		† Till Hjo äng. Trafik kl. 820.	

Fredagar.		Fredagar.	
Fr. Motala.....	kl. 700	Fr. Jönköping.....	kl. 315
» Hjo f.....	» 930	» Visingsö.....	» 445
» Grenna.....	» 1130	» Grenna.....	» 515
» Visingsö.....	» 1200	» Hjo.....	» 720
Till Jönköping.....	» 145	Till Motala.....	» 915
† Till Hästholm. äng. Trafik 150			
Lördagar.		Lördagar.	
Fr. Motala.....	kl. 730	Fr. Jönköp.....	kl. 415
» Hästholm.....	» 945	» Visingsö.....	» 545
» Grenna.....	» 1145	Till Grenna.....	» 615
» Visingsö.....	» 1215	» Jönköp.....	» 920
Till Jönköping.....	» 145		
† Till Hjo äng. Trafik kl. 455.			

Obs! Lörd. den 24 Juni (Midsommardagen) inställas ordinarie turerna.
 Onsd. den 5 Juli
 I Motala står ängaren i förbindelse med kanalångare på Göteborg och Stockholm.
 Köpt enkel biljett till Hjo, Hästholmen, Borghamn, Vadstena, Motala och vice versa gäller från 6 Juni till 19 Aug. jämväl för återresa samma dag.
 Resande, som önska besöka de natursköna platserna Visingsö, Grenna, Hästholmen (Omberg, Alvastra), Hjo, Borghamn, Vadstena och Motala, kunna medfölja ängaren från Jönköping Måndagsturen kl. 915 till Visingsö, Grenna, Hästholmen (Omberg); Tisdagsturen kl. 815 till Visingsö, Grenna, Hästholmen (Omberg, Alvastra), Borghamn, Vadstena och Motala; Lördagsturen kl. 415 till Visingsö och Grenna samt från Motala Torsdagsturen kl. 700 till Vadstena, Borghamn, Hästholmen (Omberg, Alvastra), Grenna och Visingsö; Fredagsturen kl. 700 till Hjo, Grenna och Visingsö och vara åter samma dagar på aftonen, därvid enkel biljett gäller jämväl för återresan.
 Biljettutbyte till Hjo och Hästholmen med äng. »Trafik». Jönköping, Grenna, Visingsö med äng. »Södra Vettern».
 Resande på kombinerad biljett äga rättighet att när och hvar som helst afbryta färden och därefter fortsätta resan. Järnvägens kombin. rundresobiljetter emottagas som likvid.
OBS! Samtrafik med Mjölby—Hästholmens järnväg.
 Restauration finnes ombord. Middag serveras efter ängarens afgång från Jönköping.
 Kommissionärer: i Jönköping Emil Andersson (tel. 60), i Grenna B. Björkengren (tel. 2), i Hjo Axel Andersson (tel. 44), i Hästholmen Ludv. Hellström, i Vadstena E. Guldström (tel. 5) och i Motala Victor Kjellberg (tel. 15).
 Telefon direkt till fartyget i Jönköping 1059. STYRELSEN.

Drick alltid

Närande (written vertically on the left)

Välsmakande (written vertically on the right)

THULE

CACAO

1 Hekto 45 öre

Bästa Svenska fabrikat.
 Aktiebolaget Förenade Chokladfabrikerna
STOCKHOLM

STOCKHOLMS REDERI-A.-B. SVEA

1911 års reseturer STOCKHOLM—NORRLAND och vice versa.

Alla ångare äro förstklassiga, snabbgående och för passagerare komfortabelt inrättade.

Stockholm—Sundsvall—Luleå—Haparanda och vice versa.

Ångfartygen **S. G. Hermelin**, **Luleå**, **Njord**, **Norra Sverige** och **Piteå**
 C. R. Samsöe Arv. Österberg W. Ericksson Josef Bergqvist P. G. Sjöblom
 afgå alternerande under tiden MAJ—AUGUSTI

Norrut:				Söderut:									
Från Stockholm	Tisd.	6 ⁰⁰ e. m.	Torsd.	6 ⁰⁰ e. m.	Lörd.	6 ⁰⁰ e. m.	Från Haparanda (Salmis)	Sönd.	4 ⁰⁰ e. m.	Tisd.	4 ⁰⁰ e. m.	Torsd.	4 ⁰⁰ e. m.
> Gefle	—	—	Fred.	10 ³⁰ f. m.	—	—	> Kalix (Karlsborg)	>	8 ⁰⁰ >	>	8 ⁰⁰ >	>	8 ⁰⁰ >
> Sundsvall	Onsd.	5 ³⁰ >	>	11 ⁴⁵ e. m.	Sönd.	5 ³⁰ >	> Luleå	Månd.	9 ¹⁵ f. m.	Onsd.	9 ¹⁵ f. m.	Fred.	9 ¹⁵ f. m.
> Hernösand	>	10 ³⁰ >	>	—	>	10 ³⁰ >	> Piteå	>	3 ⁰⁰ e. m.	>	3 ⁰⁰ e. m.	>	3 ⁰⁰ e. m.
> Umeå (Holmsund)	Torsd.	9 ⁰⁰ f. m.	Lörd.	2 ³⁰ >	Månd.	9 ⁰⁰ f. m.	> Brännfors (Åbyn)	—	—	—	—	>	>
> Skellefteå (Ursviken)	>	7 ⁰⁰ e. m.	Sönd.	1 ⁰⁰ f. m.	>	7 ⁰⁰ e. m.	> Byske	—	—	—	—	>	>
> Käge	>	11 ³⁰ >	—	—	—	—	> Käge	Månd.**)	>	Onsd.**)	>	—	—
> Byske	—	—	Sönd.	6 ⁰⁰ >	—	—	> Skellefteå (Ursviken)	>	11 ⁰⁰ >	Onsd.	11 ⁰⁰ >	Fred.	11 ⁰⁰ >
> Brännfors (Åbyn)	—	—	—	—	Månd.	11 ³⁰ >	> Umeå (Holmsund)	Tisd.	8 ³⁰ f. m.	Torsd.	8 ³⁰ f. m.	Lörd.	8 ³⁰ f. m.
> Piteå	Fred.	8 ⁰⁰ f. m.	Sönd.	11 ⁰⁰ >	Tisd.	8 ⁰⁰ f. m.	> Hernösand	>	6 ³⁰ e. m.	>	6 ³⁰ e. m.	>	6 ³⁰ e. m.
> Luleå	>	5 ⁰⁰ e. m.	>	7 ⁰⁰ e. m.	>	5 ⁰⁰ e. m.	> Sundsvall	>	11 ⁰⁰ >	>	11 ⁰⁰ >	>	11 ⁰⁰ >
> Råneå	>	>	Sönd.**)	e. m.	Tisd.**)	e. m.	Ank. Stockholm	Onsdag	afton.	Fredag	afton.	Söndag	afton.
> Töre	>	>	—	—	—	—							
> Kalix (Karlsborg)	Lörd.	4 ⁰⁰ f. m.	Månd.	4 ⁰⁰ f. m.	Onsd.	4 ⁰⁰ f. m.							
Ank. Haparanda (Salmis)	Lördag	morgon.	Måndag	morgon.	Onsdag	morgon.							

*) Från Råneå och Töre efter verkställd lossning och lastning.

Obs! Öhrviken anlöpes af lördagsbåt då tillräckligt gods finnes. — Munksund och Skuthamn anlöpes af Luleå och Njord. — Kyrkostaden anlöpes af Norra Sverige och Njord då vattenståndet tillåter. — Båtskärsnäs anlöpes af S. G. Hermelin. — Sesarö anlöpes af Piteå.

**) Brännfors, Byske och Käge efter slutad lossning och lastning.

Obs! Öhrviken anlöpes af samtliga båtarna, då tillräckligt gods anmäles till lastning.

Rikstelefon ombord i Stockholm: för ankommande båt 8545; för afgående båt 8546. Efter 1 september expedieras ångarna samma dagar från Stockholm, men med afgång på aftonen efter slutad lastning.

Stockholm—Örnsköldsvik och vice versa

Ångfartygen **Ångermanland** och **Hernösand II**
 J. Abrahamson Ernst Pira
 afgå under tiden MAJ—SEPTEMBER

Norrut:				Söderut:			
Från Stockholm	kl.	12 ⁰⁰ midd.	Tisdagar	Från Örnsköldsvik	kl.	7 ⁰⁰ f. m.	Fredagar
Ank. Sundsvall	>	7 ⁰⁰ f. m.	Onsdagar	Ank. Köpmanholmen	>	8 ³⁰ >	Söndagar
Från	>	9 ⁰⁰ >	>	Från	>	8 ⁴⁵ >	>
Ank. Hernösand	>	12 ⁰⁰ midd.	>	Ank. Hernösand	>	12 ³⁰ e. m.	>
Från	>	2 ³⁰ e. m.	>	Från	>	1 ³⁰ >	>
Ank. Köpmanholmen	>	6 ³⁰ >	>	Ank. Sundsvall	>	4 ³⁰ >	>
Från	>	7 ⁰⁰ >	>	Från	>	6 ⁰⁰ >	>
Ank. Örnsköldsvik	>	8 ³⁰ >	>	Ank. Stockholm	>	12 ⁰⁰ midd.	Lördagar

Rikstelefon ombord i Stockholm: 4065.

I samsegling med ofvanstående ångare afgå Umeå Nya Ångfartygs Aktiebolags ångare

Thule och Nya Vesterbotten

C. A. OLSSON

G. A. SVANSTRÖM

enligt nedan angifna plan:

THULE						NYA VESTERBOTTEN					
Sommarturer			Höstturer			Sommarturer			Höstturer		
Stationer:	Tider		Stationer:	Tider		Stationer:	Tider		Stationer:	Tider	
Resor norrut.			Resor norrut.			Resor norrut.			Resor norrut.		
Från Stockholm	6 e. m.	— 9 19 28	Från Stockholm	6 e. m.	— 4 14 23	Från Stockholm	6 e. m.	— 4 14 23	Från Stockholm	6 e. m.	— 4 14 23
> Sundsvall	5 >	1 10 20 29	> Sundsvall	5 >	5 15 24	> Sundsvall	5 >	5 15 24	> Sundsvall	5 >	5 15 24
> Hernösand	9 >	1 10 20 29	> Hernösand	10 >	5 15 24	> Hernösand	10 >	5 15 24	> Hernösand	10 >	5 15 24
> Umeå	4 >	2 11 21 30	> Umeå	9 f. m.	6 16 25	> Umeå	9 f. m.	6 16 25	> Umeå	9 f. m.	6 16 25
> Holmsund	8 >	2 11 21 30	> Holmsund	8 >	6 16 25	> Holmsund	8 >	6 16 25	> Holmsund	8 >	6 16 25
> Ratan	1 f. m.	3 12 22	> Ratan	1 e. m.	7 17 26	> Ratan	1 e. m.	7 17 26	> Ratan	1 e. m.	7 17 26
> Sikeå	5 >	3 12 22	> Sikeå	5 >	7 17 26	> Sikeå	5 >	7 17 26	> Sikeå	5 >	7 17 26
> Gumboda	8 >	3 12 22	> Gumboda	4 f. m.	6 17 29	> Gumboda	8 >	6 17 29	> Gumboda	8 >	6 17 29
> Kallviken	11 >	3 12 22	> Kallviken	3 e. m.	6 17 29	> Kallviken	11 >	6 17 29	> Kallviken	11 >	6 17 29
> Skellefteå	4 e. m.	3 12 22	> Skellefteå	5 >	6 17 29	> Skellefteå	4 e. m.	3 12 22	> Skellefteå	4 e. m.	3 12 22
Till Byske	6 >	3 12 22	Till Byske	5 >	6 17 29	Till Byske	6 >	3 12 22	Till Byske	6 >	3 12 22
Resor söderut.			Resor söderut.			Resor söderut.			Resor söderut.		
Från Byske	5 f. m.	4 13 23	Från Byske	4 f. m.	7 18 30	Från Byske	5 f. m.	4 13 23	Från Byske	5 f. m.	4 13 23
> Käge	6 e. m.	4 13 23	> Käge	4 e. m.	7 18 30	> Käge	6 e. m.	4 13 23	> Käge	6 e. m.	4 13 23
> Skellefteå	3 f. m.	5 14 24	> Skellefteå	3 f. m.	8 19	> Skellefteå	3 f. m.	5 14 24	> Skellefteå	3 f. m.	5 14 24
> Kallviken	7 >	5 14 24	> Kallviken	8 >	8 19	> Kallviken	7 >	5 14 24	> Kallviken	7 >	5 14 24
> Gumboda	9 ³⁰ f. m.	5 14 24	> Gumboda	11 >	8 19	> Gumboda	9 ³⁰ f. m.	5 14 24	> Gumboda	9 ³⁰ f. m.	5 14 24
> Sikeå	11 ³⁰ >	5 14 24	> Sikeå	1 e. m.	8 19	> Sikeå	11 ³⁰ >	5 14 24	> Sikeå	11 ³⁰ >	5 14 24
> Ratan	2 e. m.	5 14 24	> Ratan	4 f. m.	9 20	> Ratan	2 e. m.	5 14 24	> Ratan	2 e. m.	5 14 24
> Umeå	3 f. m.	6 15 25	> Umeå	8 >	9 20	> Umeå	3 f. m.	6 15 25	> Umeå	3 f. m.	6 15 25
> Holmsund	6 >	6 15 25	> Holmsund	8 >	9 20	> Holmsund	6 >	6 15 25	> Holmsund	6 >	6 15 25
> Hernösand	4 e. m.	6 15 25	> Hernösand	8 >	9 20	> Hernösand	4 e. m.	6 15 25	> Hernösand	4 e. m.	6 15 25
> Sundsvall	9 >	6 15 25	> Sundsvall	8 >	9 20	> Sundsvall	9 >	6 15 25	> Sundsvall	9 >	6 15 25
Till Stockholm	4 >	7 16 26	Till Stockholm	12 midd.	10 21	Till Stockholm	4 >	7 16 26	Till Stockholm	4 >	7 16 26

* Ratan anlöpes ej på södergående efter den 28 Aug.

** Sundsvall och Hernösand anlöpes ej på höstturerna.

Rikstelefon i Stockholm 85 57.

* Mo ångsäg anlöpes eventuellt på södergående.

** Sundsvall och Hernösand anlöpes ej på södergående efter den 3 September.

Rikstelefon i Stockholm 85 57.

OBS! Öfriga Norrlandska hamnar anlöpas af alla fartygen då tillräckligt fraktgods erhålles.

OBS! Dessa lägenheter lämna sig att från Dundret vid Gellivara se Midnattssolen och de Svenska högfjällen tiden emellan den 5 Juni och 10 Juli. Bantåg afgå från Luleå till Gellivara dagligen.

Järnvägens kombinerade Turistbiljetter Stockholm— $\left\{ \begin{matrix} \text{Gellivara} \\ \text{Kiruna} \\ \text{Riksgränsen} \\ \text{Morjärv} \end{matrix} \right\}$ gälla endast för Stockholm—Luleå och vice versa.

Fartygens tilläggsställen äro vid Umeå, Sandvik, vid Skellefteå, Ursviken, vid Kalix, Karlsborg och vid Haparanda, Salmis, från hvilka ställen passagerare mot särskilda afgifter transporterats upp till städerna. Gods transporterats från Sandvik upp till Umeå på fartygens bekostnad då is ej hindrar.

BILJETTER erhållas ombord och genom herr W. LARSA, Stockholm, Skeppsbron 10 samt NORDISKA RESEBYRÅN, Kungl. Operahuset.

OBS! Befälhafvaren bestämmer afgångstiden från alla stationer, med undantag af Stockholm; dock afgå ej fartygen före den turistlistan bestämda tiden.

Direktionerna förbehålla sig rätt att göra de förändringar i reseturerna som med anledning af förhållandena kunna blifva nödvändiga.

Fartygens kommissionärer äro: i Stockholm W. Larva, Skeppsbron 10; i Gefle V. Dryselius; i Sundsvall Gust. Larsons Eft., för Ångermanland och Hernösand II O. B. Joachimson; i Hernösand Fr. Ramström; i Köpmanholmen J. Frånberg; i Örnsköldsvik F. W. Nordmans ångbåtsexp.; i Nordmaling J. H. Odén; i Norrbyskärs J. P. Englund; i Umeå och i Sandvik J. A. Henrickson; i Ratan Nils Blomgren; i Sikeå G. W. Andersson; i Gumboda E. J. Boström; i Kallviken Konrad Öberg; i Bureå W. Procopé; i Skellefteå H. C. Klockhoff; i Käge Jacob Nyström; i Byske E. Östlund; i Brännfors A. Högmán; i Piteå E. A. Öqvists Eft.; i Skuthamn R. Löfgren; i Munksund H. Sundström; i Luleå Larsson & Lind; i Råneå A. Rånlund; i Törefors O. Axelsson; i Nederkalix Emil Lindgren; i Båtskärsnäs J. A. Zetterberg samt i Haparanda Sundström & Sipola.

Drick alltid Thulecacao
och ät alltid Thulepraliner

Bästa
svenska
fabrikat



Bästa
svenska
fabrikat

Aktiebolaget Förenade Chokladfabrikerna
STOCKHOLM.

WM SCHWARTZ

I LÜBECK

rekommenderar sig såsom prompt och billig
Speditör.

Etablerad sedan 1876.

V. Larka,

N. C. CARLSSON & Co ANGB.-EXP. EFTERTRÄDARE.

Angbåtskommissionär.

Verkställer Speditioner och inkasseringar prompt och billigt.

10 Skeppsbron 10, Stockholm.

Telefonnummer: Allm. 22 50, Riks- 10 95. Privat 47 08,
Kiosken Blasieh Allm. 52 26. Riks- 29 14.

HEDBORG & STRINDBERG

(f. d. C. O. STRINDBERG & Co)

Angbåtsagentur & Speditionsaffär

Riddarholmen 12, Stockholm.

Snabb expedition till lägsta beräkningar
vid omlastning och förtullning af gods.

Telegramadress: ANGBÅTSKONTORET.

Telef.: Allm. 29 50. --- Riks 6 34.

A.-B. Olson & Wright

Stockholm - Skeppsbron 18

Riks-Tel. 673.

verkställer

Omlastningar och förtullningar fort och billigt.

A.-B. NYMAN & SCHULTZ

STOCKHOLM, Skeppsbron 22

Ångbåtskontor och Speditionsaffär.

Agenter för Finska Angf.-Aktiebolaget och Wasa-Nordsjö Aktie-
bolags reguliera ångare till alla Finska ham-
nar, Reval och Sit Petersburg.

för alla reguliera ångare till Köpenhamn och
Christiania samt Riga.

för ångare till Hamburg, Lübeck, norra,
mellersta och södra Sverige.

Aug. Lindholm, Stockholm.

Verkställer

omlastningar och förtullningar af gods
fort och billigt.

Agent för finska ångare.

In- och utväxlar utländska penningar.

Telegrafadress: 20. Rikstel. 33 31. Allm. 23 80.

NORDISKA MUSEET.



Skansens portar öppna kl. 8 f. m.—10 e. m.

Å Lejonslätten

Kulturhistoriska samlingarna

öppna hvard. 11—4, sön- och helgdagar 1—4.

Lifrustkammaren fritt tillträde

Söndagar och Fredagar

Inträdesafgift: Månd. 1 kr. öfriga dagar 50 öre.

Barn under 12 år half afgift.

Å Skansen

Kulturhistoriska samlingar

med fullständigt inredda allmogestugor
och andra byggnader från gångna tider.

Zoologisk trädgård.

Under sommaren:

Dagliga aftonkonserter.

Folkdanser eller ringlekar

utföras alla dagar utom Månd. af allmoge
och nationalklädda barn.

Servering å Högloftet och Bredablicks Kafé.
Under sommaren äfven i Idunshallen, Sagali den
Balderslundan m. fl. ställen.

Inträdesafgift 50 öre. Barn under 12 år
half afgift, under 3 år fritt tillträde

RESMÖSSOR
RESULSTRAR
RESVÄSKOR
RESFILTAR
KOFFERTAR

Militär Ekiperings Akt.-B.
Kungl. Hofleverantör
Norrmalmsgård
STOCKHOLM

Nytt i Bokhandeln!

Du och din framtid. Några vägledande ord
till de unga vid utträdet i lifvet. Utgifven
af Stockholms Luth. Söndagsskolförening.
Med förord af Prins O. Bernadotte. Lämplig
såsom gåfva till konfirmander och till dem,
som slutat söndagsskolan. Häft. 50 öre, kart.
75 öre, klotb. 1 kr.

Från flydda tider. Bilder ur vårt folks religi-
ösa lif af Pastor Hjalmar Lyth. Häft. 75 öre,
kart. 1 kr., klotband 1:25

Apostlagärningarna. I öfverensstämmelse med
Bibelkommissionens Normalupplaga. Sven-
ska Bibelsällskapets edition. Med mycket
stor stil. Inb. i klotb. 1 kr.

Pauli bref till romarna. I öfverensstämmelse
med Bibelkommissionens Normalupplaga.
Svenska Bibelsällskapets edition. Med myc-
ket stor stil. Inb. i klotb. 60 öre.

Det bästa jag vet. II. Om Gud den Helige Ande.
Af Kyrkoherde D. A. Årnström. Häft. 1:50,
kart. 1:75.

Tankar och samtal om lifvets högsta frågor.
VII. Ett samtal om bönhörelse. Af kyrkoherden
Dr Oscar Bensow. Pris 10 öre.

**Rosenii varningsord mot dem, som åstadkom-
ma sönderingar.** Pris 15 öre.

Följ du mig! Det kristliga lärjungaskapet. Af
Mrs Pennefather. Andra uppl. Häft. 1:25,
kart 1:50, klotb. 2:25.

Blommande hagtorn. En samling dikter af Ma-
ria Olofsson. Häft. 1 kr., kart. 1:50, klotb. 1:75.

Om du tror. Berättelse för Ungdom af Hillis
Grane. Häft. 75 öre, kart. 1 kr.

Pojken som blef handelsman. No X i bib-
liotek för de unga. Ungdomsseries. Af Hillis
Grane. Häft. 50 öre, kart. 75 öre.

Den gamla Bibeln. Berättelse från det trettiö-
åriga kriget af Helena Berthold. Häft. 25 öre.

Jag skall bli detsamma som far. Berättelse
af M. v. O. Häft. 15 öre.

Evang. Fosterlands-Stiftelsens Förlags-Expedition, Stockholm 3.



AUTOLUX

(Själfftryckslampa)

Ingen luftpumpning. Ingen rensning.
Inga ledningar. Inga ventiler.
Ingen passning för fotogenens påsläppande.
En gång provvad kan ej undvaras.

Aktiebolaget LUX, Stockholm.

Använd Dr. P. Håkansson's
SALUBRIN
Patenteradt, Giftfritt, Antiseptiskt,
Se annonsen sid. 17.

E. G. Tjäder & Son

Cigarr- och Tobakshandelsfirma

— Grundad 1803 —
STOCKHOLM.

Firmans cigarrer finnas i restaurantvagnarna.

OBS. Champagne Delbeck & Co.
0000 annons sid 8. 0000

Tjäders Byrå

Stockholm, Brunkebergstorg 12.

Förmedlar: **Egendomsförsäljning.**

Uthyr: Alla slags affärslokaler, Butiker, Vänin-
gar, Enkelrum och Villor.

Anskaffar: Inackorderingar.

Förmedlar: Platser för bättre kvinnliga platsökande.



Simundervisning

Segeltvätt

Ågrens Hotel och Pensionat

Stockholm, Klara Södra Kyrkogata 11.

2 min. väg från Centralstationen (invid Vasagatan).
Allm. tel. 7917. R. t. 6695. Märtha Bergstedt.

Generalstabens . . .
kartor öfver Sverige
finnas i hvarje bokhandel.

HOTEL REGINA
Drottninggatan 42, Stockholm.
Nytt, modernt, komfortabelt.
Resanderum mot tyst, planterad gård.
Telegr. Telef. "REGINA".

Barnängens Skrif- & Copiebläck
som jämte en mångfald andra utmärkelser och prisbelöningar erhö
Jurys 1:a Guldmedalj i Lübeck 1895 och
Guldmedalj i Bruxelles 1897 och som var det enda bläck som erhö
Guldmedalj i Stockholm 1897
och det enda icke franska bläck som tillerkändes så högt pris som
Guldmedalj på Verldsutställningen i Paris 1900,
är odisputabelt det främsta af alla.

Järnsängar Sängkläder
Största och rikhaltigaste urval.
(OBS. Järnsängarne med trågafflar.)

Göteborgs Nya Verkstadsaktiebolag
Post- och Telegrafadress "Götaverken".
Rikstelefon 77 10, 77 11, 12 29, 9 09.

På **P. A. NORSTEDT & SÖNERS** Förlag
Från urskogar till storstäder.
Reseskildringar af:
Erland Nordenskiöld:
Urskogsvandringar i Bolivia.
Marika Stjernstedt:
Från ett polskt hem på landet.
C. A. C. Lewenhaupt:
I Andalusien.
Elsbeth Funch:
På kryss i Medelhafvet.
Ludvig Nordström:
En vårdag i Paris.
Pris tills. 2 kr. 25 öre.
Utgör första delen af en serie rese-
skildringar, afsedd att utgifvas på
P. A. Norstedt & Söners Förlag.

Joh. Lundström & Co A.-Bol.
STOCKHOLM.
(Etablerad 1867).
Lager af **Stenkol, Cokes och Antracit.**
Åtaga sig leveranser till Järnvägar, Ångbåtar,
Maskinverkstäder och Bruk.
Kontor: **Skeppsbron 18, 2 tr.**
RIKSTEL. 427. ALLM. TEL. 22 88.

OBS. Annonsen om Fröléens bokskatt sid. 8.
Köp Klädningstyger
i **Brunkebergs Manufakturmagasin**
Stockholm, 24 Brunkebergstorg.
Se annonsen sid. 15.

Eternit-Tak
Basta TAKMATERIALET
ETERNIT
KRÄFVER INTET UNDERHÅLL
Svenskt fabrikat

Äro lätta, solida, eldsäkra, vattentäta och jämförelsevis billiga, kräva intet underhåll samt hafva ett förnämt och prydligt utseende.
Öfver 400,000 kvm. upplagda i Sverige å alla slags byggnader.
Eternitbolaget, 36 Vasagatan 36
STOCKHOLM.
Riks 133 00. Allm. 99 69.

Surahammars Bruks A.-Bol.
(Post-, telegraf-, telefon- och järnvägsadress SURAHAMMAR)
tillverkar och försäljer:
Ångpanne-, fartygs- och cisternplåt.
Stålplåt till sågblad m. m.
Takplåt och annan tunnplåt.
Pressad plåt, såsom ångpannebottnar, separatorskullor m. m.
Lokomotivhjul, järnväghjul och spårväghjul.
Hjulringar till lokomotiv-, järnvägs och spårväghjul
Smiden till järnvägsvagnar.
Bromsblock af »Glöckners stahlguss».
Axlar och maskinsmiden alla slag.
Stålgjutgods och tackjärnsjutgods.
Valsadt rostjärn, bult- och nageljärn.
Lancashire-smältstycken. Tackjärn m. m.

J. Grundström.
Bankir-, Fond- och Vexelaffär.
Stockholm. Drottninggatan 9. Filial: Hamngatan 14.
Bureau de Change. Exchange Office, Geldwechsel.
Filial: Södra Hamngatan 41, Göteborg.

§ Örvara Edra värdepapper hos
Stockholms Ensk. Banks
Notariatsafdelning
Lilla Nygatan 27.

Fr. V. Tunborg & Co
Modemagasin
38 Hamngatan, 1 tr., Stockholm.
Riks 47 46. Allm. 2 81.

N:
(Järv
45:
Aktiebolaget STOCKHOLMS HANDELSBANK
Spedition och
KLINGSTRÖM
Original-Odhner-Räkne maskinen
Starkast af alla räknemaskiner, då materialet är svenskt. Profmaskiner tillhandahållas
F. O. KLINGSTRÖM
LUD