

Aktiebolaget STOCKHOLMS HANDELSBANK
Grundfond Kr. 21,000,000
Reservfond och andra till framtida förfogande afsedda medel Cirka " 25,000,000
Drifver alla slag af bankrörelse.

Spedition och Angbåtsexpedition
(Etablerad sedan 1852).

F. O. KLINGSTRÖM
LÜBECK och HAMBURG.

Original-Odhner-Räkneskåpet
Starkast af alla räkneskåpet, då materialet är svenskt. Profmaskiner tillhandahållas kostnadsfritt hos **A.-B. HADAR SCHMIDT**, Representant för Sverige och Norge. VASAGATAN 40, Stockholm. Allm. 18394.
Drifliga och respektable agenter antagas.

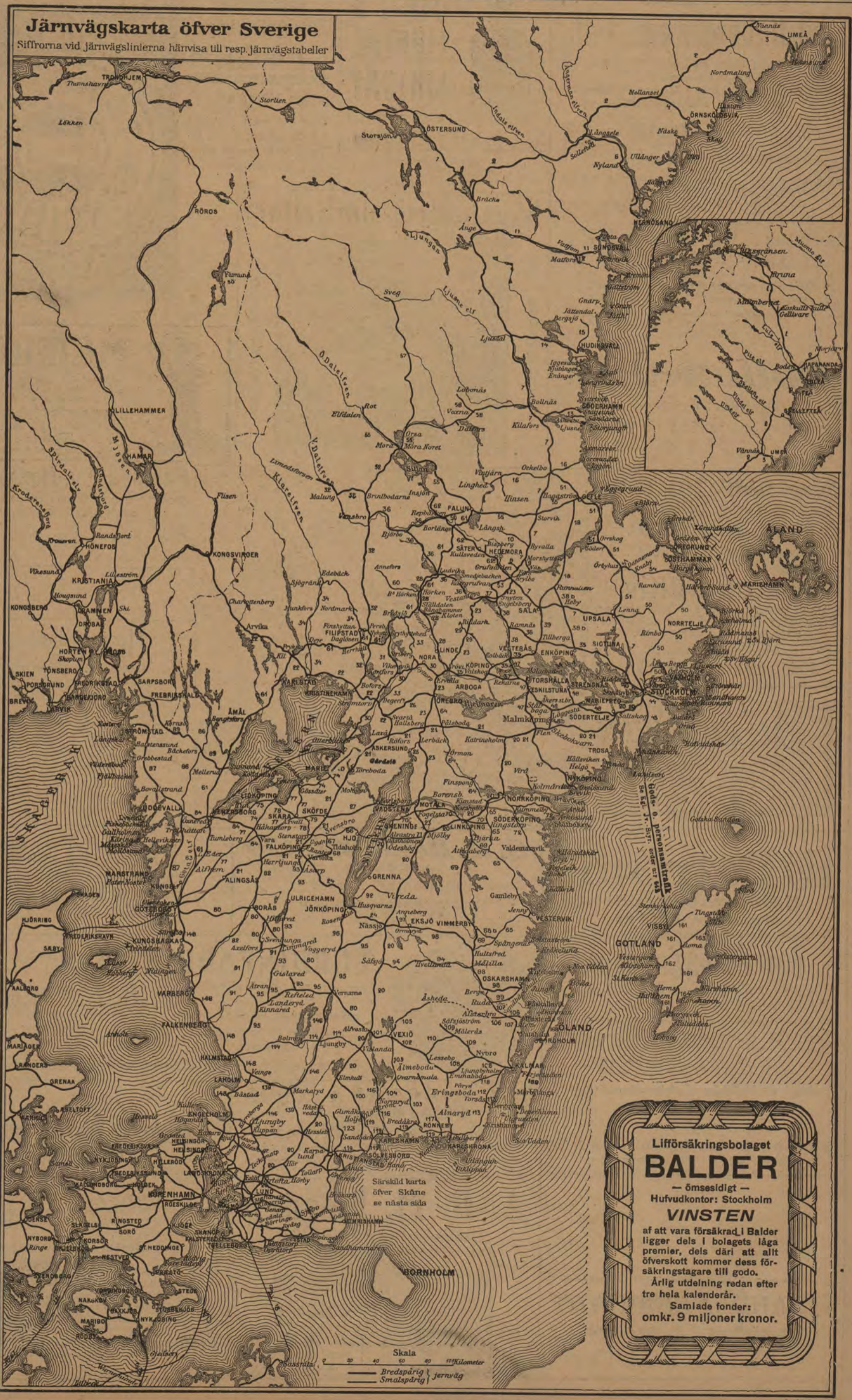

Järnvägskarta öfver Sverige
Siffrorna vid järnvägslinierna härvisa till resp. järnvägstabeller

Lifförsäkringsbolaget
BALDER
— ömsesidigt —
Hufvudkontor: Stockholm
VINSTEN
af att vara försäkrad i Balder ligger dels i bolagets låga premier, dels däri att allt överskott kommer dess försäkringstagare till godo.
Årlig utdelning redan efter tre hela kalenderår.
Samlade fonder: omkr. 9 miljoner kronor.

Om direkta biljetter till utlandet se sid. 7. ZONTAXOR M. M. se sid. 6.

Gör ett besök!
eller skrif efter katalog ifrån
Paul U. Bergströms A.-B.

Stockholm, Drottninggatan 74 & 76.
Hörnet af Kungsgatan.
Största specialaffär i Herrartiklar.
Alltid Nyheter!
Afdelningar för:
Finaste Herr-Skrädderi
efter Engelskt mönster.
Fullständig Herreklipping.
Specialité:
HATTAR. Alla sorters Underkläder. **KEMBELS SKODON.**
Reseffekter, Säng-, Res- och Häst-Filtar.
Elegant och välgjorda **Herr-Kläder**
i högfina och medelkvaliteer.
Kavaj-Kostymer fr. 28 Kr. **Öfver-Rockar** fr. 30 Kr.
till 70 Kr. till 100 Kr.
Sport- och Hvardags-Kostymer, Smoking-, Bonjour- och
Frack-Kostymer, Ullstrar, Regnrockar, Sport-, Res- och
Promenad-PÄLSAR.
Bättre Gosskläder i alla storlekar.
Förstklassiga prima varor! Billiga bestämda priser!



DUFF'S LIQUEUR WHISKY

MACLERY, DUFF & Co., GLASGOW.
Generalagent
J. GRÄNGREN, Stockholm
Narvavägen 24 :: Rikstel. 5878.

AKTIEBOLAGET
Skandinaviska
Trädgårdinfabriken
TANGEN

pr STOCKHOLM
söker i utlandet energiska
och för svensk export in-
tresserade agenter och
återförsäljare.

BEGÄR ALLTID



Sveabadets simhallar.



Stockholm.

88 Sveavägen.



MEJERIER

anläggas och monteras med bästa,
modernaste och mest ekonomiska
maskiner och redskap af
STEN ERICSSONS EFTERTR.
VASAGATAN 3 - STOCKHOLM
Lager af alla slags mejeritillbehör.
Riks 30 30. Katalog på begäran. Allm. 4 19.

Collan-Olja

prisbelönt vid alla utställningar
Världens yppersta **Sko- & Laderskydd.**

Aktiebol. NORDISKA KREDITBANKEN

DROTTNINGGATAN 1, STOCKHOLM.
Kapital kr. 5,000,000.
Reserver ,, 2,000,000.
Utfärdar
Resekreditiv
på alla större platser och turistorter
öfver hela världen. Köper och säljer
utländska mynt och sedlar.
Afdelningskontor:
Eskilstuna och Vaxholm.

P. A. B. STOCKHOLMS PATENTBYRÅ
K. Y. ZACCO & E. H. BRUHN
Patentombud: Ingeniör E. Svanqvist. Ombesörjer
uttagning af patenter, registrering af varumärken,
mönster eller modeller i alla länder. Utfört öfver
20,000 sådana uppdrag. Etabl. 1879. Tigr-adr.
Invention. Tel. Riks. 382. Allm. 78 09.
VASAGATAN 7 - STOCKHOLM

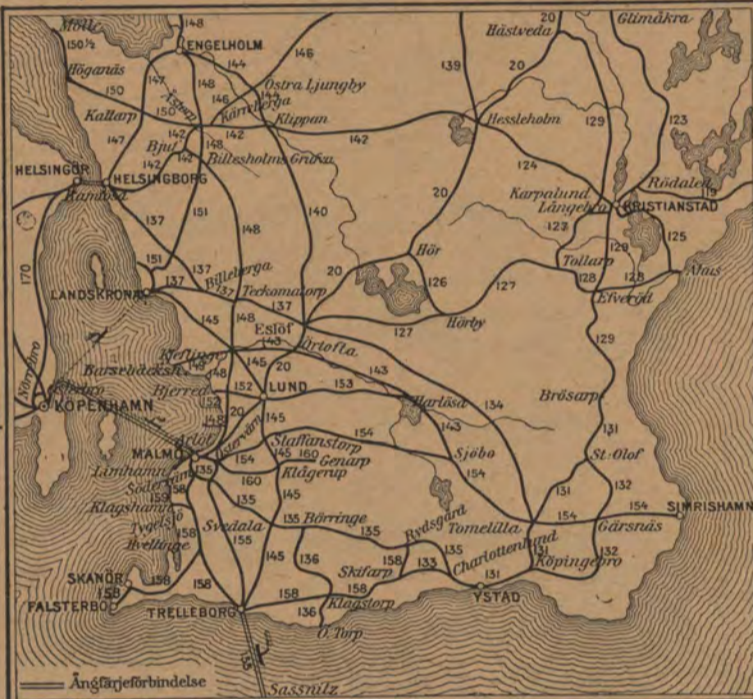

Pensionat v. Roxendorff

Stockholm :: 12 Birgerjarlgatan 12, 1 tr.
REKOMMENDERAS.
Helinackordering, godt bord, ljusa, trefliga rum från
Kr. 100:- **pr mån.** till högre pris. Måltidsgäster mot-
tagas äfven i 1:a klass rum för resande.
Allm. Tel. 241 31. Riks Tel. 120 55.

Ilexpressens

Emballeringar, transporter och flyttningar.
Ilexpressens bud äro de snabbaste.
Stockholm, 12 Mäster-Samuelsgatan.
Rikstel. 67 43, Allm. T. 6503 och 11686.

Billströms

Hofblomsterhandel,
Stureplan 4, Stockholm,
rekommenderar sina välbundna, erkänt smakfulla
Begravningskransar.
De sällsyntaste och finaste blommor från egna växt-
hus och trädgårdar.
Allm. Tel. 5739. Riks 1409.

Svenska Konstsamlaresföreningens
Försäljnings-Aktiebolag

Åtager sig försäljning af enstaka konstföremål
såväl som hela samlingar.
STOCKHOLM
Väpnaregatan 8 (huset Nr 1 Artillerig.)
Allm. Tel. 245 30. Rikstelefon 47 82.

GRAND PENSIONAT

Strandvägen 7 A, Stockholm.
Telefon Riks: 3169; 2508. Allm: 547, 873.
Telegramadr.: Dehpensionat.

G. U. Heurlin & Co

(K. E. Ringholm)
SKRÄDDERI-AFFÄR
Biblioteksgatan 6 o. 8,
Stockholm.



TURBINFABRIKEN, FINSHYTTAN.

Levererar alla slags vattenturbiner.
Ny tillverkning af
yttreligt snabbgående typer.
Levereras billiga och goda
Regulatorer.
Egen profningsanstalt med direkt
vattenmätning i reservoar
för bestämmande af turbinernas
verkningsgrad.
Fabrikens arbetsledare, äldre vattenverksbyggare, lemnar på begäran råd och upplysningar

P. B. ÅKERMAN & LUNDS
Orgel Fabriks A.-B.

Kungl. Hofleverantör.
Allm. 86. Riks 26. **SUNDBYBERG.**
Kyrkoorglar. Orgelharmonier. Högsta utmärkelser.
Af sakkunnige lofordas ton. Förmånliga betalningsvillkor.
Begär kostnadsförslag och prisuppgift.

A.-B. M. Færden

Specialité: Värmeledningar.

Riks Tel. 3433 Allm. Tel. 11980
Eriksbergsgatan 5 o. 7, Stockholm.

PATENT WALDEMAR BOMAN

Ingeniör
Medlem af Svenska Patentombudsforeningen
ROSENBAD 2 BYRÅ
STOCKHOLM.

Aktiebolaget
Gustafsbergs Fabriks Intresenter,
Gustafsberg,

tillverkar alla sorters Porslin enligt rikhaltig priskurant,
såsom:
Bordsviser, äkta, opak, granit och ordinära;
Kaffe- och Téserviser, äkta, opak, granit och ordinära;
Tvättviser, af många olika slag; samt en mängd
andra artiklar.
Dessutom tillverkas enligt särskilda priskuranter:
Parian,
Konst- och Lyxartiklar i helt vitt eller dekoreradt
porslin, äfvensom Majolika, Sgraffitto, Lyster,
Stengods etc.
Sanitetsgods samt
Isolatorer och andra elektriska artiklar af porslin.
Prof lager såväl vid Fabriken som i Utställningsloka-
len Kungsträdgårdsg. N:o 2 A, Stockholm.

Stockholm & Malmö. Kreditauskünfte an allen Plätzen in Schweden med dem Auslande. Legitimationskarten für Auskünfte bei allen swedischen Korrespondenten.

Stockholm & Malmö. Kreditauskünfte an allen Plätzen in Schweden med dem Auslande. Legitimationskarten für Auskünfte bei allen swedischen Korrespondenten.

Large alphabetical register listing names and locations across various Swedish regions like Stockholm, Malmö, and other provinces.

Table listing hotels, pensionates, and guest houses (Gästgivaregårdar) across Sweden, including names like Hotel d'Öresund, Hotel Garni, and Gästgivaregårdar in various locations.

Statens järnvägars zontaxa.

Zontaxa B

Zon	Kilometer	Biljettpris			res-gods-öfver-vikt pr 10 kg	Zon	Kilometer	Biljettpris			res-gods-öfver-vikt pr 10 kg	Zon	Kilometer	Biljettpris			res-gods-öfver-vikt pr 10 kg
		I	II	III				I	II	III				I	II	III	
1	1-8	0,50	0,30	0,20	0,10	31	265-274	15,50	9,30	6,20	0,70	77	731-743	35,50	21,30	14,20	1,50
2	9-12	1,00	0,60	0,40	0,10	32	275-284	16,00	9,60	6,40	0,70	78	744-756	36,00	21,60	14,40	1,50
3	13-16	1,50	0,90	0,60	0,10	33	285-294	16,50	9,90	6,60	0,70	79	757-770	36,50	21,90	14,60	1,50
4	17-20	2,00	1,20	0,80	0,10	34	295-304	17,00	10,20	6,80	0,70	80	771-784	37,00	22,20	14,80	1,50
5	21-24	2,50	1,50	1,00	0,10	35	305-314	17,50	10,50	7,00	0,70	81	785-798	37,50	22,50	15,00	1,50
6	25-28	3,00	1,80	1,20	0,10	36	315-324	18,00	10,80	7,20	0,80	82	799-812	38,00	22,80	15,20	1,60
7	29-32	3,50	2,10	1,40	0,10	37	325-334	18,50	11,10	7,40	0,80	83	813-826	38,50	23,10	15,40	1,60
8	33-36	4,00	2,40	1,60	0,10	38	335-344	19,00	11,40	7,60	0,80	84	827-840	39,00	23,40	15,60	1,60
9	37-40	4,50	2,70	1,80	0,10	39	345-354	19,50	11,70	7,80	0,80	85	841-854	39,50	23,70	15,80	1,60
10	41-44	5,00	3,00	2,00	0,10	40	355-364	20,00	12,00	8,00	0,80	86	855-868	40,00	24,00	16,00	1,60
11	45-48	5,50	3,30	2,20	0,10	41	365-374	20,50	12,30	8,20	0,90	87	869-882	40,50	24,30	16,20	1,70
12	49-52	6,00	3,60	2,40	0,10	42	375-384	21,00	12,60	8,40	0,90	88	883-896	41,00	24,60	16,40	1,70
13	53-56	6,50	3,90	2,60	0,10	43	385-394	21,50	12,90	8,60	0,90	89	897-910	41,50	24,90	16,60	1,70
14	57-60	7,00	4,20	2,80	0,10	44	395-404	22,00	13,20	8,80	0,90	90	911-924	42,00	25,20	16,80	1,70
15	61-64	7,50	4,50	3,00	0,10	45	405-414	22,50	13,50	9,00	0,90	91	925-938	42,50	25,50	17,00	1,70
16	65-68	8,00	4,80	3,20	0,10	46	415-424	23,00	13,80	9,20	1,00	92	939-952	43,00	25,80	17,20	1,80
17	69-72	8,50	5,10	3,40	0,10	47	425-434	23,50	14,10	9,40	1,00	93	953-966	43,50	26,10	17,40	1,80
18	73-76	9,00	5,40	3,60	0,10	48	435-444	24,00	14,40	9,60	1,00	94	967-980	44,00	26,40	17,60	1,80
19	77-80	9,50	5,70	3,80	0,10	49	445-454	24,50	14,70	9,80	1,00	95	981-994	44,50	26,70	17,80	1,80
20	81-84	10,00	6,00	4,00	0,10	50	455-464	25,00	15,00	10,00	1,00	96	995-1008	45,00	27,00	18,00	1,80
21	85-88	10,50	6,30	4,20	0,10	51	465-474	25,50	15,30	10,20	1,10	97	1009-1022	45,50	27,30	18,20	1,90
22	89-92	11,00	6,60	4,40	0,10	52	475-484	26,00	15,60	10,40	1,10	98	1023-1036	46,00	27,60	18,40	1,90
23	93-96	11,50	6,90	4,60	0,10	53	485-494	26,50	15,90	10,60	1,10	99	1037-1050	46,50	27,90	18,60	1,90
24	97-100	12,00	7,20	4,80	0,10	54	495-504	27,00	16,20	10,80	1,10	100	1051-1064	47,00	28,20	18,80	1,90
25	101-104	12,50	7,50	5,00	0,10	55	505-514	27,50	16,50	11,00	1,10	101	1065-1078	47,50	28,50	19,00	1,90
26	105-108	13,00	7,80	5,20	0,10	56	515-524	28,00	16,80	11,20	1,20	102	1079-1092	48,00	28,80	19,20	2,00
27	109-112	13,50	8,10	5,40	0,10	57	525-534	28,50	17,10	11,40	1,20	103	1093-1106	48,50	29,10	19,40	2,00
28	113-116	14,00	8,40	5,60	0,10	58	535-544	29,00	17,40	11,60	1,20	104	1107-1120	49,00	29,40	19,60	2,00
29	117-120	14,50	8,70	5,80	0,10	59	545-554	29,50	17,70	11,80	1,20	105	1121-1134	49,50	29,70	19,80	2,00
30	121-124	15,00	9,00	6,00	0,10	60	555-564	30,00	18,00	12,00	1,20	106	1135-1148	50,00	30,00	20,00	2,00
						61	565-574	30,50	18,30	12,20	1,30	107	1149-1162	50,50	30,30	20,20	2,10
						62	575-584	31,00	18,60	12,40	1,30	108	1163-1176	51,00	30,60	20,40	2,10
						63	585-594	31,50	18,90	12,60	1,30	109	1177-1190	51,50	30,90	20,60	2,10
						64	595-604	32,00	19,20	12,80	1,30	110	1191-1204	52,00	31,20	20,80	2,10
						65	605-614	32,50	19,50	13,00	1,30	111	1205-1218	52,50	31,50	21,00	2,10
						66	615-624	33,00	19,80	13,20	1,40	112	1219-1232	53,00	31,80	21,20	2,10
						67	625-634	33,50	20,10	13,40	1,40	113	1233-1246	53,50	32,10	21,40	2,20
						68	635-644	34,00	20,40	13,60	1,40	114	1247-1260	54,00	32,40	21,60	2,20
						69	645-654	34,50	20,70	13,80	1,40	115	1261-1274	54,50	32,70	21,80	2,20
						70	655-664	35,00	21,00	14,00	1,40	116	1275-1288	55,00	33,00	22,00	2,20

Zon	Kilometer	Personbiljetter		
		I	II	III
7	1-6	0,50	0,30	0,20
7 1/2	7-9	0,75	0,45	0,30
8	10-12	1,00	0,60	0,40
8 1/2	13-15	1,25	0,75	0,50
9	16-18	1,50	0,90	0,60
9 1/2	19-21	1,75	1,05	0,70
10	22-24	2,00	1,20	0,80
10 1/2	25-27	2,25	1,35	0,90
11	28-30	2,50	1,50	1,00
11 1/2	31-33	2,75	1,65	1,10
12	34-36	3,00	1,80	1,20
12 1/2	37-39	3,25	1,95	1,30
13	40-42	3,50	2,10	1,40
13 1/2	43-45	3,75	2,25	1,50
14	46-48	4,00	2,40	1,60
14 1/2	49-51	4,25	2,55	1,70
15	52-54	4,50	2,70	1,80
15 1/2	55-57	4,75	2,85	1,90
16	58-60	5,00	3,00	2,00
16 1/2	61-63	5,25	3,15	2,10
17	64-66	5,50	3,30	2,20
17 1/2	67-69	5,75	3,45	2,30
18	70-72	6,00	3,60	2,40
18 1/2	73-75	6,25	3,75	2,50
19	76-78	6,50	3,90	2,60
19 1/2	79-81	6,75	4,05	2,70
20	82-84	7,00	4,20	2,80
20 1/2	85-87	7,25	4,35	2,90
21	88-90	7,50	4,50	3,00
21 1/2	91-93	7,75	4,65	3,10
22	94-96	8,00	4,80	3,20
22 1/2	97-99	8,25	4,95	3,30
23	100-102	8,50	5,10	3,40
23 1/2	103-105	8,75	5,25	3,50
24	106-108	9,00	5,40	3,60
24 1/2	109-111	9,25	5,55	3,70
25	112-114	9,50	5,70	3,80
25 1/2	115-117	9,75	5,85	3,90
26	118-120	10,00	6,00	4,00
26 1/2	121-123	10,25	6,15	4,10
27	124-126	10,50	6,30	4,20
27 1/2	127-129	10,75	6,45	4,30
28	130-132	11,00	6,60	4,40
28 1/2	133-135	11,25	6,75	4,50
29	136-138	11,50	6,90	4,60
29 1/2	139-141	11,75	7,05	4,70
30	142-144	12,00	7,20	4,80
30 1/2	145-147	12,25	7,35	4,90
31	148-150	12,50	7,50	5,00
31 1/2	151-153	12,75	7,65	5,10
32	154-156	13,00	7,80	5,20
32 1/2	157-159	13,25	7,95	5,30
33	160-162	13,50	8,10	5,40
33 1/2	163-165	13,75	8,25	5,50
34	166-168	14,00	8,40	5,60
34 1/2	169-171	14,25	8,55	5,70
35	172-174	14,50	8,70	5,80
35 1/2	175-177	14,75	8,85	5,90
36	178-180	15,00	9,00	6,00
36 1/2	181-183	15,25	9,15	6,10
37	184-186	15,50	9,30	6,20
37 1/2	187-189	15,75	9,45	6,30
38	190-192	16,00	9,60	6,40
38 1/2	193-195	16,25	9,75	6,50
39	196-198	16,50	9,90	6,60
39 1/2	199-201	16,75	10,05	6,70
40	202-204	17,00	10,20	6,80
40 1/2	205-207	17,25	10,35	6,90
41	208-210	17,50	10,50	7,00
41 1/2	211-213	17,75	10,65	7,10
42	214-216	18,00	10,80	7,20
42 1/2	217-219	18,25	10,95	7,30
43	220-222	18,50	11,10	7,40
43 1/2	223-225	18,75	11,25	7,50
44	226-228	19,00	11,40	7,60
44 1/2	229-231	19,25	11,55	7,70
45	232-234	19,50	11,70	7,80
45 1/2	235-237	19,75	11,85	7,90
46	238-240	20,00	12,00	8,00
46 1/2	241-243	20,25	12,15	8,10
47	244-246	20,50	12,30	8,20
47 1/2	247-249	20,75	12,45	8,30
48	250-252	21,00	12,60	8,40
48 1/2	253-255	21,25	12,75	8,50
49	256-258	21,50	12,90	8,60
49 1/2	259-261	21,75	13,05	8,70
50	262-264	22,00	13,20	8,80
50 1/2	265-267	22,25	13,35	8,90
51	268-270	22,50	13,50	9,00
51 1/2	271-273	22,75	13,65	9,10
52	274-276	23,00	13,80	9,20
52 1/2	277-279	23,25	13,95	9,30
53	280-282	23,50	14,10	9,40
53 1/2	283-285	23,75	14,25	9,50

Fritt till resgods. Hvarje resande — utom innehafvare af parti- eller månadsbiljetter — äger att utan särskild afgift medföra resgods till en vikt af högst 25 kg. Barn, för hvilka erlagts half afgift, äger medföra resgods till en vikt af högst 12 kg.
Utrikande af biljetter för resa, som endast berör statsbanorna — till statsbanorna hö

Direkta biljetter till utlandet.

	Fr. Stockholms C.			Guller dagar	Fr. Göteborg Bs			Guller dagar	Fr. Norrköping			Guller dagar
	I kl.	II kl.	III kl.		I kl.	II kl.	III kl.		I kl.	II kl.	III kl.	
Amsterdam	96,00	65,80	...	10
D:o tur och retur	185,10	126,40	...	60
D:o	110,20	72,00	...	10
D:o tur och retur	213,00	138,70	...	60
Antwerpen öfver Herbesthal	113,40	74,40	...	15
D:o tur och retur	226,40	148,30	...	45
D:o öfver Rosendaal	108,30	74,40	...	15
D:o tur och retur	210,70	143,20	...	45
Basel öfver Cöln	129,00	84,30	...	10
D:o öfver Frankfurt a. M.	124,80	81,20	...	10
D:o	125,20	82,00	...	10
Bremen	71,90	49,10	31,40	10
Bruxelles öfver Herbesthal	112,00	73,90	...	15	94,80	62,20	23,30	10
D:o tur och retur	224,80	147,30	...	45	189,10	123,90	...	45
D:o	122,80	79,00	...	15	108,80	69,60	...	15
D:o tur och retur	245,10	158,70	...	45	217,20	138,70	...	45
D:o öfver Rosendaal	111,00	76,50	...	15
D:o tur och retur	217,30	147,50	...	45
Cöln	94,40	62,80	...	10
Dresden	77,30	51,20	...	10
Ems	102,80	67,70	...	10	56,10	...	10
D:o	107,30	68,50	...	10
Frankfurt a. M.	101,00	66,00	...	10
D:o	103,60	66,10	...	10
Greifswald öfver Sassnitz	...	34,10	22,10	10
Hannover	...	51,80	33,20	10
D:o	...	54,40	35,20	10
Jena	81,40	53,80	34,90	10	67,60	44,00	28,60	10
Karlsbad	95,80	62,80	...	10	82,00	53,00	...	10
Karlsruhe	112,60	72,70	...	10
Kiel	52,80	36,30	28,40	10	...	24,80	15,30	5
Kristiania	37,60	23,80	15,85	90	28,90	18,80	12,50	90	33,60	21,40	14,25	90
D:o tur och retur	69,40	43,50	29,00	90	50,60	32,55	21,65	90
D:o öfver Ludwika-Kül	...	22,10	14,35	90
D:o tur och retur	...	40,80	26,60	90
Köpenhamn öfver Helsingborg	41,00	25,10	16,50	...	21,60	13,10	8,50	...	33,00	20,30	13,30	...
D:o öfver Malmö	35,30	21,90	14,70	27,80	17,40	11,70	...
Leipzig	76,90	51,00	...	10
London öfver Vlissingen	126,40	86,30	...	30	108,80	74,70	...	30	118,90	81,70	...	30
D:o tur och retur	232,60	158,30	...	60	197,40	135,20	...	60	217,60	149,20	...	60
D:o	140,60	92,40	...	30	124,50	82,60	...	30	133,10	87,90	...	30
D:o tur och retur	261,10	170,90	...	60	228,90	150,90	...	60	246,20	161,60	...	60
D:o öfver Hoek v. Holland	126,40	86,30	...	30	108,80	74,70	...	30	118,90	81,70	...	30
D:o tur och retur	232,60	158,30	...	60	197,40	135,20	...	60	217,60	149,20	...	60
D:o	140,60	92,40	...	30	124,50	82,60	...	30	133,10	87,90	...	30
D:o tur och retur	261,10	170,90	...	60	228,90	150,90	...	60	246,20	161,60	...	60
D:o öfver Esbjerg-Harwich	88,80	67,85	...	15	70,20	55,75	...	15
D:o tur och retur	158,30	117,95	...	60	121,10	93,75	...	60
D:o öfver Göteborg-Parkeston	101,30	67,70	...	15
D:o tur och retur	184,00	112,20	...	6 m.
Lübeck öfver Sassnitz	62,70	41,20	27,40	10	49,40	34,00	22,30	10
D:o öfver Warnemünde	62,70	41,20	27,40	10	...	28,90	18,80	10
München	110,90	71,60	...	10
Paris	134,00	88,70	...	15	116,10	77,00	...	15	126,40	84,10	...	15
D:o tur och retur	252,10	167,90	...	45	216,50	144,00	...	45	237,00	158,80	...	45
D:o	144,10	94,40	...	15	130,10	84,40	...	15	136,50	89,80	...	15
D:o tur och retur	272,40	179,30	...	45	244,50	150,30	...	45	257,30	170,10	...	45
Rostock öfver Sassnitz el. Warnemünde	52,80	35,00	23,20	10	34,30	22,70	14,60	5
Sassnitz öfver Malmö-Trelleborg	43,50	29,60	19,20	10	30,00	21,00	13,80	5
Stettin öfver Malmö-Trelleborg-Sassnitz	...	40,00	25,70	10	...	31,90	20,30	10	...	35,50	22,70	10
Stralsund öfver do	...	32,40	20,90	10	...	24,30	15,50	5	...	28,00	17,90	10
Warnemünde	51,20	33,90	22,50	10	...	21,60	13,90	5
Wien via Dresden eller Breslau	124,90	80,20	...	10	111,20	70,40	...	10
Wiesbaden	103,60	68,20	...	10	86,00	56,70	...	10
D:o	106,20	67,80	...	10	92,40	58,00	...	10

	Från Malmö			Guller dagar		Från Malmö			Guller dagar
	I kl.	II kl.	III kl.			I kl.	II kl.	III kl.	
Angermünde öfver Sassnitz	28,00	21,20	13,20	5	London öfver Vlissingen	92,50	65,70	...	30
Barmen	57,00	40,00	25,30	10	D:o tur och retur	164,80	117,20	...	60
Bergen a. Rügen öfver Sassnitz	13,10	11,70	7,10	5	D:o	109,20	79,20	...	30
Bremen	38,00	28,00	17,60	5	D:o tur och retur	198,40	132,20	...	60
D:o	60,00	40,00	26,10	10	D:o öfver Hoek v. Holland	92,50	65,70	...	30
Cöln	60,60	42,30	26,70	10	D:o tur och retur	164,80	117,20	...	60
D:o	74,50	48,40	31,50	10	D:o	109,20	79,20	...	30
Dortmund	54,60	38,50	24,20	10	D:o tur och retur	198,40	132,20	...	60
D:o	67,00	44,00	28,60	10	D:o öfver Esbjerg	55,00	47,45	...	15
Dresden	45,90	31,00	...	10	D:o tur och retur	90,70	77,15	...	60
Duisburg	56,00	39,80	25,00	10	Lübeck öfver Warnemünde	28,40	20,30	13,20	5
D:o	71,00	46,10	30,00	10	D:o Sassnitz	30,40	23,20	14,60	5
Düsseldorf	58,10	40,80	25,70	10	Paris	99,70	67,90	...	15
Eberfeld	57,30	40,20	25,40	10	D:o tur och retur	183,50	126,30	...	45
Essen	55,60	39,20	24,70	10	D:o	112,30	74,90	...	15
D:o	69,70	45,30	29,50	10	D:o tur och retur	208,80	140,40	...	45
Frankfurt a. M.	67,20	45,50	28,80	10	Pasewalk öfver Sassnitz	24,20	18,80	11,50	5
D:o	72,20	46,90	30,50	10	Rostock öfver Warnemünde	18,50	14,10	9,00	5
Greifswald öfver Sassnitz	17,80	14,00	9,00	5	Sassnitz	11,00	10,20	6,20	5
Halle a. S.	44,80	30,90	...	5	Stettin öfver Sassnitz	26,90	20,50	12,70	5
Hannover	42,80	31,20	19,40	5	Stralsund öfver Sassnitz	15,20	12,90	7,90	5
D:o	50,80	35,20	22,90	10	Wandsbek öfver Warnemünde	28,50	22,40	13,90	5
Jena	50,00	34,00	22,50	10	Warnemünde	17,00	13,00	8,40	5
Karlsbad	63,90	44,00	...	10	Wien	93,60	61,00	...	10
Kiel	18,80	15,70	9,60	5	Wiesbaden	74,80	48,60	31,70	10
Leipzig Pr. Stb.	55,50	39,10	...	10					
D:o	44,90	31,00	20,40	5					
Leipzig Bayr. Bf.	45,60	31,40	20,70	5					

1) öfver Hamburg. 2) öfver Berlin. 3) öfver Hamburg eller Berlin. 4) öfver Köpenhamn.

Till Berlin (Stettiner Bahnhof).

Från:	Enkel biljett				Giltighetstid dagar	Från:	Enkel biljett				Giltighetstid dagar
	I kl. j.	II kl. j.	III kl. j.	III kl. j.			I kl. j.	II kl. j.	III kl. j.	III kl. j.	
Alfvesta	44,80	32,00	20,30	5	Linköping	54,80	37,00	24,30	10		
Esbo	35,40	25,90	16,80	5	Lund öfver Malmö	33,90	25,40	16,30	5		
Flen	59,80	40,90	20,30	10	D:o Svedala	31,70	24,80	15,40	5		
Göteborg, Bs.	50,50	33,80	21,80	10	Malmö C.	32,90	24,40	15,80	5		
Halmstad	42,50	29,00	18,60	5	Mjölby	53,90	37,00	23,70	10		
Hälsingborg C.	37,30	27,80	18,60	5	Mölle öfver Höganäs	...	27,40	17,00	5		
Hälsingborg F.	33,60	23,50	14,90	5	Norrköping	56,80	39,20	25,10	10		
Hälsingborg G.	39,20	28,60	18,10	5	Norsholm	55,80	38,50	24,70	10		
Hälsingborg H.	50,40	35,90	22,90	10	Nässjö	40,30	34,60	22,10	10		
Kalmar öfver Alfvesta	...	38,80	24,80	10	Stockholm C.	64,30	43,60	28,10	10		
Hälsingborg	...	31,90	20,80	5	Södertälje	62,80	42,70	27,50	10		
Karlskrona	...	34,90	22,40	10	Trälleborg	29,40	22,50	13,90	5		
Kristianstad	...	40,80	30,10	5	Varberg	4					

FRÖLÉENS BOKSKATT

Bästa och billigaste RESLEKTUR.
Endast 50 öre pr nr

Finnes att tillgå
i alla välordnade boklädor i Sverige och Finland,
i Sv. Pressbyråns Kiosker å större järnvägsstationer,
i alla bättre tidnings- och cigarraffärer.

- | | | |
|--|---|---|
| 3. De gyllene knifvarna. Äventyrsroman af Paul Féval. III. 2a uppl. | 20. Don Balasco från Key West. Roman af Arch. Claver Gunter. Öfvers. | 34. Columba. En roman om korsikansk blodshämnd af Prosper Mérimé. |
| 4. Kärlek och Galvanoplastik. En utvald samling glada historier från skilda länder. Öfvers. 2a uppl. | 21. Dolda Makter. Skildringar från det hemlighetsfulla värld af Jules Lermina. Öfvers. 1a serien. | 35. Doris Smith. Roman af Elisabeth Kuylenstierna-Wenster. |
| 5. Smugglarens hemlighet. Novell af Frans Barret. Öfvers. III. 2a uppl. | 22. Gamla Gatsar. Berättelse af Gustaf Janson. Svenskt original. | 36. En fattig äldlings historia. Roman af Octave Feuillet. |
| 6. Poste Restante. Amerikansk kriminalnovell af John Nobody. Öfvers. 2a uppl. | 23. En äktenskapshistoria. Roman af Jeanne Mairé. Öfvers. fr. franska. | 37. Starkare än lifvet o. Ett samvetsiktenskap. Två nov. af Henning von Meisd. |
| 7. Hur jag fick mig en hustru och andra berättelser af Fritz Reuter. Öfvers. Illustr. 2dra uppl. | 24. Beroende. Roman af Elisabeth Kuylenstierna-Wenster. Sv. original. Illustr. | 38. Sorgens gudbarn. Roman af Hermann Sudermann. Öfvers. |
| 8. Min brud från Söder. Roman af Arch. Claver Gunter. 2a uppl. | 25. Man och hustru emellan. Berättelser af Daniel Fallström. Sv. original. | 39. Lifvet vid tjugu år. Roman af Alexander Dumas d. y. Öfvers. |
| 10. Genom Europa efter en bulldogg. Studentminnen, historier och hugskott af Johan Levert. Sv. orig. | 26. Shylock vid floden. Detektivroman af Fergus W. Hume. Öfvers. fr. eng. | 40. Judarnas Rafael. Roman af L. von Sacher-Masoch. Öfvers. |
| 12. En Julberättelse o. Syrsan vid härden. Af Charles Dickens. | 27. I Sierra Nevada. Roman af Bret Harte. Öfvers. | 41. Som agnar för vinden. Romantiserad berättelse från det förstörda Messina. Af Astrid Ahnfeldt. Sv. original. |
| 15. Från mornars tid. Några handlingar, upptecknade af Karna Nüstötter. Sv. orig. Illustr. | 28. En alf i färakläder och andra berättelser från skånska stugor af Henrik Wrangér. | 42. Kvinnohertjan. Två noveller af Paul Heyse. Öfvers. |
| 16. Ungdom och kärlek. Roman af Pierre Loti. Öfvers. | 29. Dolda makter. Skildringar från det hemlighetsfulla värld af Jules Lermina. Öfvers. 2a serien. | 43. Mässingskålen. Spännande amerikansk detektivroman af Louis J. Vance. |
| 17. Den store okände. Detektivroman från Stockholmstrakten af Gustaf Rosengren. Svenskt original. | 30. Kärlek och pengar. Stockholmsroman från slutet af 1890-talet af Gustaf Bader. | 44. Vårt hjärta. Roman af Guy de Maupassant. Öfversättning. |
| 18. En underjordisk värld. Äventyrs-skildring af Frank Powell. Öfvers. | 31. Inbrottsjärfvarnes klubb. af Henry A. Hering. Öfvers. Illustrerad. | 45. Romeo och Julia i byn. Roman af Gottfried Keller. |
| 19. En amerikansk grefvinna. Roman af Harrison Rhodes. Öfvers. | 32. Högländsberättelser. af Peter Rosegger. Öfversättning. | 46. Vendotta. Två noveller af Honoré de Balzac. |
| | 33. Amerika-grefvina. Humoristisk roman af Mark Twain. Öfversättning. | 47. Hans Höghet. Humoristisk berättelse af Fritz Reuter. Under förberedelse. |
| | | 48. Drömmen om lycka. Berättelse af Elisabeth Kuylenstierna-Wenster. |

Nr 1, 2, 9, 11, 13 och 14 äro slutsålda på förlaget.

Champagne Delbeck & Co, Reims

Kungl. Svensk Hofleverantör.

Generalagent: **Georg Kant,**
STOCKHOLM.
Rikstelefon 11144. Allm. tel. 6642.
Agent: **Hj. Trolius,**
STOCKHOLM, Vasag. 5 IV (hiss).
Rikst. 2385 kl. 12-2.
Östern. 307 kl. 8-9,30, 6-8.

Hasselbacken

Ungerska Magnatkapellet DOBESCH IMRE

konsertierar under Middag, Afton och Söndagsförmiddagar.

Vinterrestauranten fullständigt renoverad. Festsalar och Salonger rekommenderas.

I. C. LANDELIUS

Strandvägen 7 A.
Rikst. tel. 1385. Allm. tel. 4763.

Kungl. Hofkonditor
STOCKHOLM.
Firman grundad år 1858.

Storkyrkobrinken 16.
Rikst. tel. 5338. Allm. tel. 2579.

Glacer, tårter, bakelser, konfektyrer, chokolad, kanderade frukter m. m. af yppersta kvalitet.
Tea-room samt servering af kaffe, chokolad, bulljong, glace, vin, lemonad m. m.

Konditoripaviljong å Drottningholm 12 Maj-12 Okt.
Allm. tel. Drottningholm 34.



**Blif medlem af: Svenska
likbränningsföreningen**

Rikstel. 112 01

STOCKHOLM

Allm. Tel. 247 74

Swärds Pensionat

STOCKHOLM, G:la Kungsholmsbrog. 46, 1 tr.

rekommenderar ärade resande väl möblerade och mattbelagda rum till de mest billiga priser.

OBS! 3 minuters väg från Centralstationen.

Betjäning möter vid alla tåg, inga drickspenningar.
R. T. 9775. Allm. Telefon 23487. Nils Swärd.

I STOCKHOLM

Vid Stockholmsbesök bör naturligtvis ej underlåtas att bevista en föreställning å »Nationalscenen» K. Dram. Teatern och samtidigt intaga middag eller supé å

Dramatiska Teaterns Restaurant,

vilken under sin nya ledning tillyunnit sig allmän sympati och erkännande såsom matställe af första rang i förening med synnerligen humana priser. Särdeles komfortabla och hemtrefliga lokaler, samlingsplats för artister och konstnärer. Direkt förbindelse mellan Teatervestibulen och Restauranten. Elegant, intim festväning för beställningar.

Vördsamt

Hugo Jagare.

Ny regim. Fr. Hotel Kronprinsen.

ÖREBRO KEX

är bästa reskost! Kexpaket å 10 eller 25 öre finnas i alla Sveriges Järnvägars restaurationsvagnar och på Restauranten vid Stockholms Central m. fl.

Aktiebolaget Örebro Kexfabrik.
Kungl. Hofleverantör.

Le Khédive

(ED. LAURENS), Alexandria.

Egyptens förnämsta Cigarette-Fabrik.

19 Grand Prix & Hedersdiplom.

W. O. Stamboli,

THEODOSIA (Krim).

Rysslands förnämsta Cigarettmärke.

Högsta utmärkelser på alla utställningar.

Forts. fr. sid. 5.

Hotel, Pensionat, Rum för resande och Gästgivaregårdar (Ggfv.) i Sverige.

<p>Stockholm, Hotel Continental, se annons sid. 12.</p> <p>» Hotel Regina, se annons omslagets 4de sida.</p> <p>» d'Angleterre, se annons sid. 13.</p> <p>Standard, se annons sid. 13.</p> <p>» Termin, se annons sid. 7.</p> <p>» Belfrage, se annons sid. 6.</p> <p>» de Frankfurt, se annons sid. 9.</p> <p>» Fyris, se annons sid. 9.</p> <p>» Germania, se annons sid. 17.</p> <p>» Gustaf Adolf, se annons sid. 13.</p> <p>» Automat-Hot., se annons sid. 14.</p> <p>» Park Hotell, se annons sid. 15.</p> <p>» Hotel Luleå, se annons sid. 12.</p> <p>» » Kanan, se annons sid. 14.</p> <p>» » Kronprinsen, se annons sid. 15.</p> <p>» » Exelsior, se annons sid. 15.</p> <p>» » Kung Carl, se annons sid. 17.</p> <p>» » och Pensionat Nordstjernan, se annons sid. 16.</p> <p>» » Rydberg, se annons sid. 14.</p> <p>» » Temperans, se annons sid. 15.</p> <p>» » Stora Rosenbad, se annons sid. 18.</p> <p>» » Drott, se annons sid. 15.</p> <p>» » Svevia, se annons sid. 13.</p> <p>» » Victoria, se annons sid. 15.</p> <p>» » Hallman, se annons sid. 12.</p> <p>» » Bellman, se annons sid. 12.</p> <p>» » Savoy, se annons sid. 15.</p> <p>» Centralhotellet, se annons sid. 17.</p> <p>» » Kruses pensionat o. hotell, se annons sid. 13.</p> <p>» » Hotel och Pensionat Cosmopolite, se annons sid. 12.</p> <p>» » Hotel och Pensionat v. Platen, se annons sid. 13.</p> <p>» » Hotel och pensionat, se annons sid. 17.</p>	<p>Stockholm, Hotel o. Pension. Birg-Jarl, se annons sid. 13.</p> <p>» Hedbergs pensionat, se annons sid. 11.</p> <p>» Hotel Horth, se annons sid. 11.</p> <p>» 1a kl. Privathotell o. Pensionat, se annons sid. 15.</p> <p>» 1a kl. Privathotell, se annons sid. 11.</p> <p>» 1a kl. Privathotell, se annons sid. 11.</p> <p>» » Eröken Carlesons pensionat, se annons sid. 17.</p> <p>» » Gyllenrams pensionat, se annons sid. 15.</p> <p>» » Hotel Blå Bandet, se annons sid. 15.</p> <p>» » Ahlin, se annons sid. 12.</p> <p>» » Roséns pensionat, se annons sid. 11.</p> <p>» » Hedvig Johanssons privathot., se annons sid. 7.</p> <p>» » Stockholms Hospits, se annons omslagets 2dra sida.</p> <p>» » Elin Welins pensionat, se annons å omslagets 2dra sida.</p> <p>» » Ågrens pensionat o. hotell, se annons omslagets 4de sida.</p> <p>» » City-Hotellet, se annons sid. 15.</p> <p>» » Pensionat Bertelskjöld, se annons sid. 19.</p> <p>» » Pensionat Dahl, se annons sid. 17.</p> <p>» » Värmländska pensionatet, se annons sid. 20.</p> <p>» » Privathotell för resande, se annons sid. 12.</p> <p>» » Privata Rum för resande, se annons sid. 12.</p> <p>» » Aug. Anderssons privathot., se annons sid. 13.</p> <p>» » Swärds pensionat, se annons denna sida.</p> <p>» » Stora Bår, Ggfv.</p> <p>» » Storlien, Järnvägshotellet.</p> <p>» » Högjällsanatoriet.</p> <p>» » Storsund, Hotel.</p> <p>» » Storvik, Järnvägshotellet.</p> <p>» » Nya hotell.</p> <p>» » Ggfv.</p> <p>» » Strängnäs, Stadshotellet.</p> <p>» » Järnvägshotell.</p> <p>» » Ggfv.</p> <p>» » Strömsholm, Rum för resande.</p> <p>» » Strömsnäs bruk, Hotel.</p> <p>» » Strömstad, Grand Hot. Hellberg.</p> <p>» » Viktoria.</p> <p>» » Strömsund, Hotel Svea.</p> <p>» » Nya Hotell.</p>	<p>Strömstorp, Strömstorps hotel. Nya hotell.</p> <p>Stagan, Ggfv.</p> <p>Stöde, Ggfv.</p> <p>Sundshy, Ggfv. (Kundsbyn).</p> <p>Sundsvall, Hotell Knaust.</p> <p>» » Centralhotellet.</p> <p>» » Privathotellet.</p> <p>» » Sjömanshemmet.</p> <p>Sunne, Hotel Nilsson.</p> <p>» » » Svea.</p> <p>» » » Gästis m. Ggfv.</p> <p>» » » Sunne.</p> <p>» » Turisthotellet.</p> <p>Svalöf, Hotel.</p> <p>Svanesund, Ggfv.</p> <p>Svappavaara, Ggfv.</p> <p>Svedala, Järnvägshotellet.</p> <p>Sveg, A. Halfvarssons hotel.</p> <p>Svärdsjö, Ggfv.</p> <p>Säfsjö, Hotel Olof Rusell.</p> <p>» » Augusta Peterson.</p> <p>Säfvar, Ggfv. (Säfvar).</p> <p>Säter, Hotel och Ggfv.</p> <p>» » Rum för resande.</p> <p>» » Pensionat.</p> <p>» » Turisthotellet.</p> <p>Söderfors, Hotel.</p> <p>Söderhamn, Stadshotellet.</p> <p>» » Centralhotellet.</p> <p>» » Nykterhetshotell.</p> <p>Söderköping, Stadshotellet.</p> <p>» » Brunnrestaurant.</p> <p>» » Hotel Fenix.</p> <p>Södertälje, Stadshotellet.</p> <p>» » Badhotellet.</p> <p>» » Stadskällaren.</p> <p>» » Ggfv.</p> <p>Söderåkra, Rum för resande vid järnvägsstationen.</p> <p>» » Rum f. res. (Buatorp).</p> <p>Södra Sandby, Hotel.</p> <p>Sölvesborg, Stadshotellet.</p> <p>Sösåla, Hotel, Ggfv. o. Rest.</p> <p>Teckomatorp, Hotel.</p> <p>Tibro, Rum f. resande o. Ggfv.</p> <p>» » Rum för resande.</p> <p>Tidaholm, Fernströms pensionat.</p> <p>» » Järnbergs Hotel.</p> <p>» » Järnvägshotellet.</p> <p>Tierp, Ggfv.</p> <p>Tingsryd, Hotel.</p> <p>Tollarp, Hotel.</p> <p>» » Ggfv.</p> <p>Tonnelilla, Järnvägshotellet.</p> <p>» » Johnsons Hotel.</p> <p>Torpshamn, Ggfv.</p> <p>Torsby, Privathotell.</p> <p>» » Stora hotell.</p> <p>» » Turisthot. Björnådet.</p> <p>Torsåkers, Ggfv.</p> <p>Torsåkers, Stadshotellet.</p> <p>Torsåker, Ggfv.</p> <p>Torsås, Järnvägshotellet.</p> <p>» » Rum för resande.</p> <p>Torup, Ggfv.</p>	<p>Traberyd, Hotel.</p> <p>» » Ggfv.</p> <p>Tranås, Centralhotellet.</p> <p>» » Aktieb. Tranås vattenkuranstalts hotel.</p> <p>Trehörningsjö, Hotel o. Ggfv.</p> <p>Trekanten, Hotel Trekanten.</p> <p>Trelleborg, Stadshotellet.</p> <p>» » Hotell Norden.</p> <p>Trollhättan, Ggfv.</p> <p>» » Grand Hotel.</p> <p>» » Järnvägshotellet.</p> <p>» » Restaurant Göta.</p> <p>» » Ggfv.</p> <p>» » Rum för resande.</p> <p>Trosa, Hotel.</p> <p>» » Ggfv.</p> <p>Träfvad, Rum för resande.</p> <p>Trångsviken, Hotel Dalgård.</p> <p>Tulleråsen, Ggfv.</p> <p>Tyrlinge, Hotel.</p> <p>» » Pensionat.</p> <p>» » Ggfv.</p> <p>Täsjö, Ggfv.</p> <p>Tännäs, Ggfv. (Valmäsen).</p> <p>Tärnsjö, Rum för resande.</p> <p>» » Ggfv.</p> <p>Töllesjö, Ggfv. (1 km. Töllesjöholm).</p> <p>Töre, Ggfv.</p> <p>Töreboda, Hotel.</p> <p>» » Ggfv.</p> <p>Uddebo, Rum för resande.</p> <p>Uddevalla, Grand Hotel.</p> <p>» » Hotel Royal, se annons sid. 31.</p> <p>» » Uddevalla hotell.</p> <p>» » Ggfv.</p> <p>Ulriehamn, Ulriehotellaktieb.</p> <p>Ulrichehamn, Stora hotell.</p> <p>» » Stadshotellet, se annons sid. 32.</p> <p>» » Ggfv.</p> <p>» » Restaur. i Sanatoriet.</p> <p>Umeå, Stora hotell.</p> <p>» » Hotel Forsberg.</p> <p>» » Centralhotellet.</p> <p>Uddenäs, Ggfv. (Överby).</p> <p>Undersåker, Pensionat.</p> <p>Upperd, Hotel.</p> <p>Uppsala, Hotel Svea.</p> <p>» » Svanfeldt.</p> <p>» » St Erik.</p> <p>» » Gelle.</p> <p>» » Sala.</p> <p>» » Stadshotellet m. Annex.</p> <p>» » Grand Hotel Hörnan.</p> <p>Ursviken, Hotel.</p> <p>Utö, Restaurant och Hotel.</p> <p>Vadstena, Stadshotellet.</p> <p>Vaggeryd, Järnvägshotellet.</p> <p>Valdemarsvik, Hotel Svanen.</p> <p>» » Stora hotell.</p> <p>Vallentuna, Hotel.</p> <p>Vallsta, Rum för resande.</p> <p>Vallåkra, Ggfv.</p>	<p>Vanneboda, Hotel.</p> <p>Vansbro, Järnvägshotellet.</p> <p>Vara, Järnvägshotellet.</p> <p>» » Stora hotell.</p> <p>» » Rum för resande.</p> <p>Vartofta, Rum för resande samt Restaurant.</p> <p>Vaxholm, Vaxholms Hotel.</p> <p>Veberöd, Hotel And. Bengtsson.</p> <p>J. Thornqvist.</p> <p>Veda, Ggfv. (Hornö).</p> <p>» » (Veda).</p> <p>Vedum, Ggfv.</p> <p>Veinge, Hotel Veinge.</p> <p>Venersborg, Hotel Anna Björk.</p> <p>» » Centralhotellet.</p> <p>» » Hotel Strömers.</p> <p>» » Venersborgs Stads- hus, Hotel, Källare o. Ggfv.</p> <p>Vernamo, Ggfv.</p> <p>Vessigebo, Rum för Resande.</p> <p>» » Ggfv. (Sjönevad).</p> <p>Vesterfernebo, Ggfv. vid Forsby.</p> <p>Vestervik, Stadshotellet.</p> <p>» » Strandhotellet.</p> <p>Vesterås, Centralhotellet.</p> <p>» » Hotel Klippan.</p> <p>» » Vesterås.</p> <p>» » Pens. Vestmannia.</p> <p>Vestra Torup, Hotel.</p> <p>Vexjö, Hotell.</p> <p>» » Stadshotellet, se annons sid. 33.</p> <p>» » Ggfv.</p> <p>» » Nyströms hotel.</p> <p>Vifstavarf, Hotel Bergeforsen.</p> <p>» » Turisthyddan.</p> <p>Vilhelmina, Ggfv.</p> <p>Vilshult, Hotel.</p> <p>Vimmerby, Stadshotellet.</p> <p>Vindeln, Ggfv.</p> <p>Vingsåker, Hotel.</p> <p>» » Ggfv. (Bondestad).</p> <p>Vinslöf, Rum för resande.</p> <p>Virserum, Virserums hotel.</p> <p>Visby, Stadshotellet.</p> <p>» » Hotel Visby Börs.</p> <p>Visingsö, Hotel Visingsö.</p> <p>Vislanda, Joh. Lindahls hotel.</p> <p>Vistakulle, Turist. (sommarm.).</p> <p>Vittangi, Ggfv.</p> <p>Vittsjö, Hotel.</p> <p>Vollsjö, Hotel Svea.</p> <p>» » Flygare.</p> <p>Vretstorp, Hotel.</p> <p>» » Ggfv.</p> <p>Vrigstad, Ggfv.</p> <p>Vuollerim, Ggfv.</p> <p>Vånga, Ggfv.</p> <p>Yargårda, Hotel och Ggfv.</p> <p>Yännäs, Järnvägshotellet.</p> <p>» » Ggfv.</p> <p>Yäsby, Rum för resande. — Mat tillhandahålles.</p> <p>Ystad, Hotel Continental.</p>	<p>Ystad, Hotel du Sud.</p> <p>» » Hotel du Nord.</p> <p>» » Prins Carl.</p> <p>» » Saltsjöbadens hotel o. Restaurant (sommarm.).</p> <p>Åhus, Ggfv. och Hotel.</p> <p>» » Järnvägshotellet.</p> <p>Ålem, Järnvägshotellet.</p> <p>» » Hotel John Englund.</p> <p>» » Nya hotell.</p> <p>» » Ggfv.</p> <p>Åmål, Järnvägshotellet.</p> <p>» » Stadshotellet.</p> <p>» » Rum för resande.</p> <p>Ånge, Järnvägshotellet.</p> <p>» » Hotel Gustaf.</p> <p>» » Höjer.</p> <p>» » Nya Ggfv.</p> <p>» » Privathotell.</p> <p>Ånn, Björkhagens pensionat.</p> <p>» » Klacka pensionat.</p> <p>» » Ånns fjällpensionat.</p> <p>Ånåset, Ggfv.</p> <p>Åre, Grand Hotel Åre.</p> <p>» » Hotel Åreskutan.</p> <p>Årjäng, Hotel Årjäng m. Ggfv.</p> <p>Asa station, Ggfv.</p> <p>Åshed, Hotel Kexholm.</p> <p>» » Hotel Åsheda.</p> <p>Åstorp, Järnvägshotellet.</p> <p>» » Pensionat.</p> <p>» » Ggfv.</p> <p>Åtvidaberg, Hotel.</p> <p>Ödenäs, Ggfv. (Kullabo).</p> <p>Ödesög, Hotel Ödesög.</p> <p>» » Chicago.</p> <p>» » Ggfv.</p> <p>Öfverhörns, Ggfv. (Hömad).</p> <p>Öfverklint, Hotel Dahlström.</p> <p>Öfvertorneå, Ggfv.</p> <p>Örebro, Hotel Continental.</p> <p>» » Stora Hotell.</p> <p>» » Grand Hotel.</p> <p>» » Hotel Germania.</p> <p>» » Järnvägshotellet.</p> <p>» » Fenix.</p> <p>» » Fru Lina Petersson Pensionat (se annons sid. 18).</p> <p>Öregrund, Stadshot. och Ggfv.</p> <p>Örn, Ggfv.</p> <p>Örnsköldsvik, Hot. Örnsköldsvik.</p> <p>» » Stadshotellet.</p> <p>» » Ggfv.</p> <p>Örsundsbro, Rum för resande.</p> <p>Ösmo, Pensionat.</p> <p>Östersund, Hotel Standard.</p> <p>» » Grand Hotel.</p> <p>» » Nya hotell.</p> <p>» » Rum för resande.</p> <p>» » Hotel Norrland.</p> <p>Östervåla, Ggfv.</p> <p>Östhammar, Hotel Rydberg.</p> <p>Östraby, Ggfv.</p> <p>Östra Grefvén, Järnvägshotell.</p> <p>Öxnered, Järnvägshotell m. Restaurant.</p>
--	---	--	--	---	---

Hotel ANGLAIS

Stureplan, Moderna resanderum. Hemtrefligaste Matsal och Café samt Festväning.
Stockholm. Erkändt godt kök. A. Hellberg.

1. Luleå-Riksgränsen (Narvik). Table with columns for station names, distances, and ticket prices for various routes.

(Narvik) Riksgränsen - Luleå. Table with columns for station names, distances, and ticket prices for various routes.

3. Vännäs-Umeå. Umeå-Vännäs. Table with columns for station names, distances, and ticket prices for various routes.

4. Mellansel-Örnsköldsvik. Örnsköldsvik-Mellansel. Table with columns for station names, distances, and ticket prices for various routes.

5. Långsele-Sollefteå. Sollefteå-Långsele. Table with columns for station names, distances, and ticket prices for various routes.

6. Härnösand-Sollefteå. Sollefteå-Härnösand. Table with columns for station names, distances, and ticket prices for various routes.

Table with columns for station names, distances, and ticket prices for various routes.

Linderoths Urtefabrik, TORN-UR, STATIONS-UR, ELEKTRISKA UR, VAKT-KONTROLL-UR. Transparenta Urtaflor. Försäljer Fick-Ur, Vagg-Ur, Res-Ur, m. m. 28 Drottningg., Stockholm.

Table with columns for station names, distances, and ticket prices for various routes.

Table with columns for station names, distances, and ticket prices for various routes.

Gällivare-Malmberget. Malmberget-Gällivare. Table with columns for station names, distances, and ticket prices for various routes.

Gällivare-Koskulls kulle. Koskulls kulle-Gällivare. Table with columns for station names, distances, and ticket prices for various routes.

2. Bräcke-Lappträsk (Biljettpolis taxa A sid. 6.) Lappträsk-Bräcke. Table with columns for station names, distances, and ticket prices for various routes.

Table with columns for station names, distances, and ticket prices for various routes.

Table with columns for station names, distances, and ticket prices for various routes.

Genomg. vagnar i tågen N 2, S o. 4 Härnösand-Långsele samt N 3, 7 o. 5 Långsele-Härnösand.

Hotel ROSENQVIST, SOLLEFTEÅ. Centralt läge i minuter från järnvägsstation. Elektrisk ljus och Rikstel. i hvarje rum.

GÖTEBORGS HANDELS- OCH SJÖFARTSTIDNING. Innes hos tågbuden och i kioskerna vid de större stationerna. Uppläga 28.000 ex. Lördagar 52.000 ex.

Hôtel de Frankfurt, Allm. Tel. 2368. 16 Skeppsbron 16, Stockholm. Rikstel. 2162. Hotellet har det ypperligaste och sundaste läge i Stockholm vid de Norrlandska, Finska, Tyska samt Vinterpostångbåtarnes tillägningsplats vid Skeppsbron med den härligaste utsikt öfver sjön, och tillhandahåller resande välmöblerade rum, såväl 1 som 2-3 trappor upp till mycket billiga priser och rekommenderas i resandes välvilliga hägkomst.

HOTELL FYRIS Tyst, Centralt läge. Elektrisk ljus. Rum från 1.50 till högre priser. Rikst. 3804. Allm. Tel. 21364. Agnes Engblom. 53 Drottninggatan 53, STOCKHOLM.

Table with columns for station names, distances, and ticket prices for various routes.

Direkta vagnar mellan Luleå och Stockholm i N 501 och 502, mellan Bräcke och Umeå i N 556 och 555, Sofvagnar I och II kl. i N 501 från Långsele och i N 502 till Långsele.

8. Fors—Grufgården. Garpenberg—Fors järnväg, spårvidd 1.435. Biljettpris per km.: Enkel resa 6 öre i II och 4 öre i III klass. Tur och retur (14 dagar) 50 % mer.

Grufgården—Fors. Garpenberg—Fors järnväg, spårvidd 1.435. Biljettpris per km.: Enkel resa 6 öre i II och 4 öre i III klass. Tur och retur (14 dagar) 50 % mer.

18. Gäfle—Gysinge—Sala. Biljettpris. Enk. bilj. Zon Kilo-meter II III

Sala—Gysinge—Gäfle. Fr. Stockholm C. 35, 7 ... 1220 1070

9. Näs—Morshyttan. Näs—Morshyttans järnv., spår. 0.891. Biljettpris per km.: Enkel resa 6 öre i II och 4 öre i III klass. Tur och retur (14 dagar) 50 % mer.

Morshyttan—Näs. Fr. Gäfle 55, 7 ... 725 205

Fr. Ockelbo 51 ... 743 923 *200

Fr. Sala ... 540 382 215

10. Långshyttan—Byvalla. Byvalla—Långshyttans j., spår. 0.891. Biljettpris: Zontaxa II sid. 6 i II och 4 öre i III klass. Res-såväl lokal- som samtrafik. Res-såväl lokal- som samtrafik. Res-såväl lokal- som samtrafik.

Byvalla—Långshyttan. Fr. Stockholm C. 7, 1 ... 920 850 1010

Till Tillberga 39 ... 910 274

Till Sala ... 760 192 845

11. Änge—Sundsvall. Fr. Stockholm C. 7 ... 620 922

Sundsvall—Änge. Statens järnv., spårvidd 1.435. Biljettpris enl. zontaxa, se tab. A, sid. 6.

Fr. Sundsvall Va ... 520 780 390

Hedbergs Pensionat Stockholm, Lilla Vattugatan 20, 2 tr. (4 minuters väg från Centralstationen)

12. Matfors—Vattjom. Matfors—Vattjoms järnv., spår. 1.067. Biljettpris per km.: Enkel resa 6 öre i II och 4 öre i III klass. Tur och retur (14 dagar) 50 % mer.

Vattjom—Matfors. Fr. Änge 11 ... 500 825

Fr. Vattjom ... 860 1080 445

ETT idealiskt medel för tändernas rationella vård är Stomatol Tand-Crème, som åstadkommer Bekvämt att medföra på resor.

13. Kilafor—Söderhamn—Stugsund. Fr. Stockholm C. 1 ... 620 922

Stugsund—Söderhamn—Kilafor. Statens järnvägar, spår. 1.435. Biljettpris enl. zontaxa, se tab. A, sid. 6.

Fr. Stugsund ... 630 1120 218

GRAND HOTELL TRONDHJEM Rekommenderas. Edv. Holte.

14. Ljusdal—Hudiksvall. Fr. Stockholm C. 1 ... 920 850

Hudiksvall—Ljusdal. Fr. Bergsjö 15 ... 630 922

Fr. Hudiksvall ... 545 1112 642

ROSÉNS PENSIONAT Grefthuregatan 22. STOCKHOLM. Smålandsgatan 28.

15. Bergsjö—Hudiksvall. Norra Helsinglands järnväg, spår. 0.891. Biljettpris per km.: Enkel resa 6 öre i II och 4 öre i III klass. Tur och retur (14 dagar) 50 % mer.

Hudiksvall—Bergsjö. Fr. Hudiksvall ... 935 530

Fr. Hudiksvall Öa ... 944 539

Engelska Magasinet Drottninggatan 31 STOCKHOLM rekommenderas för utmärkta Sänguppsättningar till särdeles moderata priser.

16. Linghed—Norrundet. Data-Ockelbo-Norrundets järnv., spår. 0.891. Biljettpris per km.: Enkel resa 6 öre i II, 3,5 öre i III kl.

Norrundet—Linghed. Fr. Norrlandet ... 600 600 1281

Fr. Norrlandet ... 611 611 1249

SVENSKA BOKTRYCKERI-AKTIEBOLAGET KLARBERGSGATAN 54 STOCKHOLM

Hotel Horn Stockholm, Malmtorgsgatan 6. Centralt läge, straxt inviad Gust. Ad. torg. Comfortabelt inredda, ljusa och trefliga rum från 2 kr. till högre pris.



Hotel Continental Stockholm mitt emot Centralstationen. Hj. Tornblad.

HOTEL BELLMAN Stockholms billigaste 1:sta klass, fint möblerade rum från 1:50 till högre pris. 6 Klara Norra Kyrkogata 6.

HOTEL HELLMAN Bryggaregatan 5, Stockholm. Propra och tysta rum till billiga priser. Enkelrum från 1:75 till högre priser.

HOTEL AHLIN STOCKHOLM 20 KLARA NORRA KYRKO GATA 20. Väl möblerade rum från 1 Kr. till högre pris.

Advertisement for 'Rakin' tooth powder featuring an illustration of a man shaving and text describing the product's benefits.

Första Klass Privathôtel 8 Birger Jarlsgatan 8 (Stockholms förmånsta gata). Moderata priser. Telefon i alla rummen.

Cosmopolite Hôtel & Pensionat, 32 Skepparegatan 32, (nära Strandvägen) Stockholm.

Lemkes Pensionat Riks 93 76. Mästersamuelsgatan 3. Allm. 45 34.

Privat hem för resande i godt ordentligt hem. Tre min. från Centralstationen. Moderat pris. 14 Bryggaregatan 2 & 3 tr. STOCKHOLM.

HOTEL LULEÅ, Stockholm, 9 1/2 Klara Vestra Kyrkogata 9 1/2 - 2 min. väg från Centralstationen.

20 a. Stockholm—Malmö. (Biljettpris zontaxa A sid. 6).

Main railway timetable table with columns for station names (K.m.), train numbers, and departure/arrival times for various routes between Stockholm and Malmö.

Att observera vid läsandet af vidstående tabell.

Mellan Stockholm-Gnesta gå dessutom en hel del andra tåg. Fullständig tidtabell för dessa se tabell 21 a sid. 16.

Att resande endast få afgåta tåget.

Att resande endast få påståta tåget.

Direkta tåg: Stockholm—Malmö i N: 1, 7, 301.

Direkta vagnar: Stockholm—Alfvesta i N: 51 och 421;

Stockholm—Karlskrona i N: 1.

Stockholm—Trälleborg i N: 1 o. 7;

Stockholm—Linköping i N: 53 o. 411;

Kristianstad—Malmö i N: 309, 337 o. 313;

Direkta vagnar mellan Stockholm och Berlin via Trälleborg—Sassnitz framföras sålunda: i tågen I, II och III klass sittvagnar samt I o. II kl. vagnar, hvilka gå såsom sofvagnar i tåg I o. II mellan Stockholm o. Malmö samt i tåg 7 mellan Malmö och Berlin. Från Malmö framgår direkt I och II kl. sitt- och sofvagn till Hamburg i tågen I och 7, hvar för resande till Hamburg endast behöfva byta vagn en gång, antingen i Malmö eller under färden Malmö—Stralsund.

Restaurationsvagn medföljer tåg 7 för I, II, III klass passagerare.

§ Obs.! Ranklinje framför ett tåg betyder, att I och II klass sofvagnar medföras.

Stockholm—Trälleborg i N: 1.

Stockholm—Alfvesta i N: 301.

Medför ej personvagnar den 15/10, 12/11, 10/12, 10/1, 18/1, 18/2, 18/3, 15/4 1911.

*Direkt sofvagn I och II kl. Stockholm—Karlskrona.

†377 via Bredåkra.

Utom Tisd.

Restaurationsvagn medföras.

Restaurationsvagn medföras.

Restaurationsvagn medföras.

Smedman den äldres Handelsskola. Grundad 1857. Karduanmakaregatan 4, Stockholm C.

Stockholm—Malmö. (Biljettpris zontaxa A sid. 6).

Table with columns a-o and rows listing routes like Fr. Karlshamn, Fr. Vislanda, Till Sölvesborg, etc.

MUNK-LIKÖR BÉNÉDICTINE VÄLSMAKANDE HÄLSOSAM. Att observera vid läsandet af vidstående tabell.

Frans Svensson Cigarrhandelsfirma 2 Stureplan o Strandvägen 9 STOCKHOLM.

Hotel & Pensionat von Platen Stockholm, 16 Kungsgatan (strax vid Drottningg.) II tr. (hiss).

HOTEL GUSTAF ADOLF Regeringsgatan 13, Stockholm. Rekommenderas i ärade resandes hägkomst.

Kruses Hôtel Pensionat, 3 min. från Centralstation. Verklig sanning är att resande bo billigt, lugnt och fint på Kruses Pensionat.

Rug. Anderssons Privathotell Stockholm, Mästersamuelsgat. 62 Obs.! 3 tr. upp rekommenderar propra och billiga rum.

HOTEL SVECIA I KL. PRIVAT-HOTELL, STOCKHOLM Biblioteksgatan 6 & 8 (invid Norrmalmstorg).

ROMELL PATENTBYRÅ 51 BRAHEGATAN 51 STOCKHOLM

Hotell och Pensionat Birger Jarl 1:sta klass Birger Jarlsgatan 19, 1 tr. (vid Stureplan).

Hôtel d'Angleterre, Stockholm, Drottninggatan 6. Centralaste läge. — Rum med 2:ne bäddar 4 Kr.

HOTEL STANDARD Drottninggatan 66, Stockholm. 5 min. från Centralstation.

Lokaltåg Lund—Malmö. Table with columns for stations and times.

Ångfärja Malmö—Köpenhamn. Table with columns for routes and fares.

Skandinavien—Kontinenten Öresundsångbåtarne. Tilläggsplats mitt emot järnvägsstationen, endast 2 minuters gång.

Nutidens två ledande hotell BERLIN

Hotel der Kaiserhof Rum från 5 Mark och högre, med badrum och toalett från 12 Mark.

HAMBURG Hotel Atlantic Restaurant PFORDTE Rum från 4 Mark och högre, med badrum och toalett från 10 Mark.

Oscarria Bäckfabrik af Good Year-Welf SKÖDON Moderna praktiska modeller.

Exellentgevären för luft äro de renligaste, kraftigaste och billigaste vapen som finnas.

HOTEL STANDARD Drottninggatan 66, Stockholm. Tysta, hemtrefliga rum med all modern komfort från 2 kr. till högre priser.

20 b. Malmö—Stockholm. (Biljetpris zontaxa A sid. 6.)

Ångfärja Köpenhamn—Malmö.

Järnvägsmännens Helykterhetsförbund

inbjuder all järnvägspersonal i Sverige till medlemskap i förbundet. Förbundet är i politiskt och religiöst hänseende neutralt. Understöd våra strävanden! Styrelsen.

Table with columns for routes (Fr. Hamburg H., Berlin, Stett., Köpenhamn Ö., Frihamnen, Ank. Malmö, Till Berlin, Stett., Köpenhamn Ö., Stockholm) and prices for different classes (I, II, III).

Lokaltåg Malmö—Lund. Table with columns for routes (Fr. Malmö, Arlöf, Åkarp, Uppåkra, Till Lund) and prices for different classes (I, II, III).

Lokaltåg Malmö—Lund se ofvan.

Main railway fare table with columns for routes (Fr. Hamburg H., Kiel, Berlin, Stett., Lybeck, Rostock, Köpenhamn, Österbro, Frihamn, Trälleb. F., Trälleb. N., Malmö, Arlöf, Åkarp, Uppåkra, Trälleb. H., Lund, Stångby, Örtofta, Sjöbo, Köfvinge, Örtofta, Eslöv, Hörby, Hör, Tjörnarp, Sösdala, Hällesholm, Kristianstad, Karlshamn, Kalmar, Markaryd, Helsingborg, Malmö, Solvesborg, Kristianstad, Hällesholm, Hälleslöv, Hälstveda, Långebro, Hälstveda, Önsby, Killeberg, Almhult, Kristianstad, Solvesborg, Almhult, Malmö, Möckeln, Diö, Liatorp, Vislanda, Halmstad, Karlshamn, Halmstad, Karlshamn, Vislanda, Fr. Alfvesta, Borås, Växjö, Karlshamn, Kalmar, Borås, Ronneby, Kalmar, Karlshamn, Växjö, Fr. Alfvesta, Gäfvetorp, Grönnaforss, Moheda, Lidnäs, Lamhult, Stockaryd, Till Sjöbo, Till Hälstveda, Fr. Alfvesta, Fr. Sjöbo, Sandjö, Grimstorp, Till Nässjö, Till Jönköping, Göteborg, Eksjö, Västervik, Oskarshamn, Halmstad, Kalmar, Oskarshamn, Västervik, Eksjö, Jönköping, Fr. Nässjö, Solberga, Flisby, Aneby, Frinnaryd, Gripenberg, Säby, Tranås, Sommen, Boxholm, Strålsnäs, Till Mjölby, Till Örebro, Krylbo, Fr. Motala, Fr. Mjölby, Sva, Mantorp, Sjögestad, Dankeberg, Malmått, Till Linköping).

Grand Hôtel och Grand Hôtel Royal Stockholm. med sina resanderum, vackra trädgård, vattenfontäner, musik, caféer, restauranter, kallbufféer & boulevardservering, rekommenderas den ärade allmänheten. Direktionen.

HOTEL RYDBERG STOCKHOLM. Gustaf Adolfs torg. Direkta tåg: Elektriskt ljus i hvarje rum, Riks- & Allm. Telefon, Personhiss, Läsesal, Badrum. Elegant Festväning för bröllop, Middagar och Baler. Musik-Café & American Bar. Aug. Åhlfeldt.

Förbundet mellan Sveriges Kristliga Föreningar af Unge Män (112 föreningar med 10,000 medlemmar) erbjuder unge män följande fördelar på nedanstående platser: B. betyder att föreningen har egen byggnad, H. fullständigt hotell, K. kafé, L. läsrum, M. matservering, R. rum för unge män. L. M. Borås K. F. U. M., f. d. Hotel Metropol. B. L. M. Göteborgs K. F. U. M., Parkgatan 11. L. K. K. Y. F., »Libanon», Skolgatan 2. B. L. Helsingborg K. F. U. M., Södra Kyrkog. 24. B. L. M. R. Jönköpings K. Y. F., Östra Storgatan 38. B. L. Karlshamns K. F. U. M. L. Karlshamn K. F. U. M., Ronnebygatan 34. L. M. K. Karlstads K. F. U. M., V. Torggatan 4. B. L. Kristinehamns K. F. U. M., Kungsgatan. L. Lunds K. F. U. M., St. Algatan 8. L. Malmö K. F. U. M., Södergatan 15. L. Norrköpings K. F. U. M., G. la Rådstugatan 29. B. H. L. Stockholms K. F. U. M., Norr, Birg. Jarlsig. 35. B. L. R. K. Y. F., Bryggaregatan 10. L. Uppsala K. F. U. M., Riddaretorget 5. B. L. M. Östersunds K. F. U. M., Kyrkogatan 30.

Stockholms billigaste hotell är Automat-Hotellet 22 Vesterlånggatan 22. 28 propra rum med goda sängar 1: 50 per dygn. Per månad billigare. Billigt. — Hederligt. — Billigt. Allm. Telefon 21 45.

Rosenbad, Stockholms populära restaurang rekommenderas.

AUSKUNFTEI & INCASSO-BUREAU für SCHWEDEN und NORWEGEN: ERIK LUNDINS JURIDISKA BYRÅ, STOCKHOLM, DROTTNINGGATAN N:o 2.

HOTELL KANAN STOCKHOLM 25 Gamla Kungsholmsbrogatan nära Centralstationen (strax vid Vasagatan och spårvagnen). Propra och tysta rum. Moderata priser. Allm. tel. 72 57. Rikstel. 14 12. JOH. ERIKSSON.

Fort. fr. föreg. sida.

(Biljettpris zontaxa A sid. 6.)

Malmö—Stockholm.

Km.	a	b	c	d	e	f	g	h	i	j	k	l	m
Fr. Kalmar 107, 98, 99, 69	725						250						
» Hultsfred 69	1107						710						
» Hjo 70												725	
» Fågelsta 70	1035					725						740	
Fr. Linköping	292	St. 8 II III			Pl. 420 II III	Pl. 412 II III	Pl. 302 II III	Pl. 418 II III	Bl. 832 II III	Pl. 422 II III	Pl. 414 II III	Pl. 416 II III	St. 28 II III
» Rystad					985	700	136	1127	605	1243	405	902	551
» Lingham					982	x714		1141	627	1258	422	923	
» Gistad					1003	720		1152	644	107	438	922	
Till Norsholm	249				1012	734	201	1201	656	116	442	942	617
Till Västervik 65	725						405	908					
Fr. Västervik 65	850							515					
Fr. Norsholm	250				1014	730	204	1205	710	117	444	945	617
Till Kimstad	256				1020	x742		1211	718	123	450	951	
Till Finspång 64	345						855					622	7040
» Örebro S. 64	945						308					945	
Fr. Örebro S. 64												155	
» Finspång 64	123				715	630		1085				723	740
Fr. Kimstad	250				1022	x742		1218	751	124	451	954	
» Okna					1080	x750		1221	801	131	459	1002	
» Eksund					1089	x759		1230	813	139	508	1011	
» Fiskeby					1045	x804		1230	824	144	514	1017	
Till Norrköping	316				1054	813	229	1245	835	151	529	1026	644
Till Söderköping 72	625				+S.o.H. *Skd. *223	+970 913	+970 *657	+205 *223	+7720 *223	622	625	7228	+970 *913
Fr. Söderköping 72	1253	Pl. 426 III Skd.	Pl. 428 III	Pl. 430 III	Pl. 432	700	815	Pl. 434 III	700	1253	1253	815	L. 507
Fr. Norrköping	610	321	830	1020	1250	818	286	255	900	158	530	1044	640 455
» Karlsö	x	x	x	x	x	x	x	x	x	x	x	x	x
» Herrstaber	x	x	x	x	x	x	x	x	x	x	x	x	x
» Lodbj	x	x	x	x	x	x	x	x	x	x	x	x	x
» by	631	848	1038	109	x828	x247	314	920	209	542	1100		514
» Grafverfors	637	Ank.	Ank.	115	x835		320	931	216	550	1108		520
» Näkna	Ank.												Ank.
» Simonstorp													
» Strängsjö													
Till Katrineholm	409				x919		324		1035	x300	640	1125	742
Fr. Katrineholm	414				Gl. 1008 III	Bl. 604 III	Pl. 54 II III	Bl. 602 II III	Pl. 52 II III	St. 10 II III	Pl. 56 II III		747
» Valla					610	521	998	1126	382	640	717		
» Kantorp					780	542	x939	1145	344		720		
» Holböns					818	554	x946	1156	361		731		
Till Flen	437				840	610	967	1211	401	710	747		512
Till Eskilstuna C. 47	545						1126	700		210	545	1025	1025
» Nyköping 47	602						735	735		246	622	1025	1025
Fr. Nyköping 47	305				Gl. 1012 III		829	828		702			534
» Eskilstuna C. 47	330						852	822		7027			628
Fr. Flen	438				300	622	1000	411		1285	400	712	722
Till Skebokvarn					320	638	1009			1248	415		801
Till Malmköping 48 b							7043				501	L.S.H.	843
Fr. Skebokvarn					340	638	1009			1250	417		803
» Sparreholm					400	657	x1019			105	427		813
» Stjärnhol					Ank.	728	x1033			132	441		827
» Björnlanda						745	1046			167	453		839
Till Gnesta	533				801	1050	506			x212	503	827	849
Fr. Gnesta	533				810	1101	515			243	506	827	854
» Mölnbo					827	x1110				302	516		904
» Järna					937	1126				321	528		917
Till Saltskog	536				957	1137	548			330	540	836	922
Till Södertelje	602				1018	1146	602			400	602	845	922
» Mariefred 48	851					130	1031			754	851		130
» Strennäs 48	925					207	1132			1204	922	450	207
Fr. Eskilstuna C. 48						721				1240		520	
» Strennäs 48						750				110		614	
» Mariefred 48						845							
» Södertelje						1022	1130	545		333	533		922
Fr. Saltskog	556				Pl. 68 III III III	1012	1139	525		352	542	887	922
» Igelsta						x						x	
» Rönninge						1027				409		945	
» Ultran						x						x	
» Tumba						1037				422		956	
» Tullinge						x						x	
» Huddinge						1053				445		1011	
» Alfsjö						1101						1019	
» Liljeholmen						1108						1022	
Till Stockholm S.						1117							
» Stockholm C.	610					1117	1228	657		Pl. 66 II III	459		1024

Att observera vid läsandet af vidstående tab.

Obs! Ranklinie framför ett tag betyder att I o. II kl. sofvagnar medföras. Trelleborg-Stockholm i N: 2.

Restaurationsvagn medföljer tag N 8 för I, II o. III kl. passagerare.

Obs! Mellan Gnesta-Stockholm gå dessutom en hel del andra tag. Fullständig tidtabell för dessa se tabell 21 b sid. 17.

Förstklassigt och hemtrefligt.
Hotel Kronprinsens Annex
(f. d. SKANDIA)
Drottninggatan 25, STOCKHOLM.
OBS! Resanderum för 2.25.
Samma regim som Hotel och Restaurant Kronprinsen.

TUA BUFFEN
Hamngatan N: 2 (midt för Berzelie Park) Stockholm.
Förstklassigt Kök. Goda viner, Svenskt och Tyskt Öl.
Frukost Middag och Soupe. A la Carte hela dagen.
Vördsamt Alma Markussön,
i. d. Hofmästarinna & Hotel Kronprinsen.

Williams Affischerings-Aktiebolag, STOCKHOLM
Jakobstorg N: 1 (vid Gustaf Adolfs torg)
Annonsering å såväl statens som enskilda
Bästa och billigaste sätt att annonsera är och förblir **järnvägar.**
genom Williams Affischerings-Aktiebolag.



BESÖK Stockholms Centralstations Restaurant.
BUFFET med varma och kalla köttretter, smörgåsar, frukt, konditorivaror, haffe, te, fatöl, läskedrycker, viner.
FULLSTÄNDIG RESTAURANT.
Frukostar. Middagar. Supéer.

Stockholms äldsta nykterhets-
HOTELL BLÅ BANDET
68 Mästersamuelsgatan, Stockholm,
som efter genomgången ombyggnad och modernisering åter öppnats, rekommenderar sina hemtrefliga och väl möblerade rum med centraluppvärming, elektr. ljus, V. C. och hiss. Moderata priser.
Endast 2 min. fr. Centralstation o. strax vid Centralpostkontoret.
Fru Alma Olsson.

City-Hotellet!
Smålandsgatan 20 a
(intill Kungsträdgården)
Stockholm
Elek. ljus, telef. i rummen. Hiss. Rum fr. 1:50 till högre priser.
Riks. Norr 84 Allm. 497. Åberopa denna tidning.
Vördsamt Anna Johansson.

I Fröken Gyllenrams välkända Pensionat,
7 Linnégatan, Stockholm,
emottagas resande på kortare eller längre tid. Telefon i alla rum.
Riks. 61 86. Tyst läge.
On parle Francais. English spoken. Man spricht Deutsch.
Telegramadr.: Gyllie.

HOTEL SAVOY
Allm. Tel. 6984. 18 Norrmalmstorg 18
6854. STOCKHOLM. Rikstel. 24 58.
Rum från kr. 1:50 till högre priser.

Carlstens Porter
9 GULDMEALJER

HÔTEL & RESTAURANT TEMPERANCE
— 3 BRYGGAREGATAN 3, STOCKHOLM. —
3 minuter fråg Centralen.
Förstklassigt. * Rikstelefon 5067. * Inga drickspengar.

KARL AHLSTRÖM
11 Birger Jarlsg., Stockholm C.
Rikstel. 76 76. Telegr.-adr. »Strömahl». Allm. tel 9 40.
Nordens största specialaffär i
Frukt och Konserver.
— Allt nytt för dagen finner Ni där. —

VINER
från alla förnämsta produktionsorter.
Endast I:sta klass firmor representerade!
Direkt import. Begär priskuranter.
Generalagent
CHARLES BACKMAN
Riks. 3 45. STOCKHOLM. Allm. 63 50.

HOTEL & RESTAURANT EXCELSIOR
I K. F. U. M:s hus 35 Birgerjarlsgatan.
STOCKHOLM C.
Nytt. Förstklassigt. Inga drickspengar.
Allm. och Rikstel. 93 27. Telegr.-adr. Excelsior.
Tvättinrättning.

HOTEL DROTT
47 DROTTNINGGATAN 47
STOCKHOLM.
Nytt. Förstklassigt. Centralt läge.
Innehafvare: Emma Möller.

”KAISERHOF”
5 Norrlandsgatan, 3 häuser vom Kungsträdgården, Stockholm.
Frühstücken vom 9—4. Gute Bürgerliche Küche.
Stockholms populäraste Bierstube.
A. SCHULZE.

Hotell Victoria,
14 Norra Smedjegatan 14, Stockholm.
Första klassens Privathotell. Nymonterade propra rum med elektriskt ljus från 2 kronor i ett för allt. Rekommenderas särskildt för sitt tysta, fridfulla läge 2 minuter från Gustaf Adolfs torg. Kaffebrukostar, thesupéer m. m. serveras på rummen.
Post- och telegrafadress Hotell Victoria, Stockholm.
OBS! Telefon i rummen. Vördsamt Carl Petersson.

Största lager Klädningstyger Siden och ylle
BRUNKEBERGS MANUFAKTUR-MAGASIN
Kungl. Hofleverantör.
STOCKHOLM. BILLIGA PRISER!
GODA VAROR!
Profver på begäran franco. — Sändningar öfver 20 Kronors värde franco.

PARK HOTELL,
8 Vasagatan, Stockholm.
nytt, bekvämt och billigt, första klass hotell, beläget snedt emot Centralstationen och midt för Järnvägsparken, är öppnadt.
Hotellet, hvarifrån man har en vidsträckt och härlig utsikt, är försedd med all nutida komfort och förnämsta sanitära anordningar, såsom hiss, vacuum cleaner, badrum, W. C., läs- och skrifrum, särskildt utsiktsrum i sjuvåningen med tornrum och balkong, matsal och automat. Tysta, mattbelagda rum med telefon, värmeledning, elektrisk belysning, väl ventilerad sofvalkov, varmt och kallt vatten i särskild toalett till pris: med en säng från Kr. 2 pr dag, med sofvalkov från Kr. 2:50 och med 2 sängar från Kr. 3:50.

21 a.

Stockholm-Göteborg. Biljettpreis Zontaxa A sid. 6.

Main railway timetable table for Stockholm-Göteborg routes, including stations like Stockholm C, Göteborg, and various regional lines.

GRAND HOTEL HAGLUND GÖTEBORG. Platsens största och elegantaste hotell. Fullständigt ombyggt och nymonterat. Komfortabla med all nutida komfort inredda resanderum med privata bad- och toaletter med varmt och kallt vatten.

HOTEL GÖTA KÄLLARE. Lämpigaste hotell för affärsresande. Rum från Kr. 2.-. Telefon i alla rum. Vårrenommerat svenskt kök.

Skandinaviska Kreditaktiebolaget - år 1910 sammanslutet med Skånes Enskilda Bank - Stockholm-Göteborg-Malmö. Grundfond: Kr. 45,430,060. - Reservfond: Kr. 47,500,000. - Emottager penningar å Depositions-räkning Kapital-räkning Sparkasse-räkning Upp-å afskrifnings-räkning

PATENTBYRÅ HUGO PALMQUIST Civilingenjör CENTRALPALATSET, STOCKHOLM.

På resor, vid fotvandringar, vid vistelse i skog och mark, medföra alla, som lärt känna fil. doktor P. Håkansson's fabrikat Salubrin, detsamma såsom medel mot ömma fötter, insektsstyggn m. fl. yttre skador och såsom det bästa toalettmedel till hudens, hårets och tändarnas vård.

Att observera vid läsandet af vidstående tab.

Direkta tåg: Stockholm-Göteborg i N 3, 9 och 51. Direkta vagnar: Örebro-Göteborg i N 201. Stockholm-Nyrdshamn i N 75, 87, 91, 153, 155 skd. i N 75, 87, 91, 151, 155, 157 s. o. h. Stockholm-Tungelsta i N 83 o. 95 skd., i N 89 o. 95 s. o. h. Stockholm-Österhanninge i N 59, 99 skd., i N 59 s. o. h. Stockholm-Mällarbaden i N 55, 61 o. 71. Stockholm-Örebro i N 53.

Observera! Rankliga framför ett tåg betyder att det medför I. o. II kl. sofvagnar. Stockholm-Göteborg i N 3. Stockholm-Kristiania i N 3/32.

22 a. Laxå-Charlottenberg. Biljettpreis enligt Zontaxa, se tab. A sid. 6.

Secondary railway timetable table for Laxå-Charlottenberg routes, including stations like Laxå, Charlottenberg, and Mora.

GÖTEBORGS HANDELS- OCH SJÖFARTSTIDNING. - Upplaga 28,000 ex. Lördagar 52,000 ex. - finnes hos tåguden och i kioskerna vid de större stationerna. Hotell o. Pensionat NORDSTJERNAN, Drottninggatan 10. Stockholm, Innehafvare SVEN O. LÖKEN, rekommenderar sina tysta komfortabla rum med elektr. ljus och telefon fr. 2 till högre priser. Rikst. 8685, Allm. 9733.

HOTEL och PENSIONATET * STUREPLAN 13, 3 tr. STOCKHOLM. Hiss. Spåravn från Centralstationen till Stureplan. Rikstelefon 87 27. Allm. tel. 113 28. Rekommenderar sina ljusa, trevliga rum med alla nutida bekvämligheter. Vördsamt Märta Eriksson fr. Sala.

CENTRALHOTELLET KLARABERGSGATAN 31, STOCKHOLM (2 minuter från Centralstationen). NYTT, ELEGANT, TYST och HEMTREFLIGT. Innehafvare John Warodell.



21 b. Göteborg—Stockholm. Biljettpreis Zontaxa A sid. 6.

Main railway timetable table for routes between Göteborg and Stockholm, listing various stations, train numbers, and fares.

Hôtel Kung Carl STOCKHOLM, Brunkebergstorg 10, 4 minuter från Centralstationen. Propra rum med stora präktiga sängar. Hiss, elektriskt ljus och telefoner. 1:a kl. Schweizeri med frukostservering. Riks. 11 94. Vördsamt Oscar Lindqvist.

22 b. Charlottenberg—Laxå. Biljettpreis enligt Zontaxa, se tab. A sid 6.

Sub-table for routes between Charlottenberg and Laxå, including stations like Kristiania, Statens järnv. spårv., and various train services.

Att observera vid läsandet af vidstående tab. a Att resande endast få afstiga tåget. p Att resande endast få påstiga tåget. Direkta tåg: Göteborg—Sthlm i N:o 4, 10, 52. Elfsjö—Värtan i N:o 80. Direkta vagnar: Örebro—Sthlm i 54. Göteborg—Öreb. i N:o 201. Nyndshamn—Stockholm Skd. 58, 86, 92, 152, 154. S. o. H. 58, 86, 92, 152, 154, 156. Tingslsta—Stockholm Skd. 88, 98. S. o. H. 98. Österhanninge—Stockholm Skd. 58, 84. S. o. H. 88. Restaurationsvagn I, II, III kl. i tåg 10 Göteborg.—Sthlm

Pensionat DAHL Stockholm, Vasagatan 50! 3 min. från Centralstation. Rekommenderar sina vackra, propra rum till billiga priser. A. T. 22 607.

Fröken Carlesons Pensionat & Hotell 29 Birger Jarlsgratan 29. Midt emot Humlegården, Stockholm. Riks. 115 95. Tel.-adr.: Tjungenian. Allm. 84 18. Första klass! Hiss! El. ljus! Tel. i alla rum! Comfortabelt och hemtrefligt! Godt bord! Moderata priser! Obs! Inga drickspengar!

HOTELL GERMANIA STOCKHOLM. Gustaf Adolfs Torg 18 & 20 (f. d. 10 & 12). Utvidgadt med Hotell Bellevues f. d. lokaler, som undergått genomgripande reparationer och fullständig nymöblering. 50 hemtrefliga, med telefoner försedda resanderum mot söder och härlig utsikt öfver Strömmen och kungl. slottet. Moderata priser! Punktlig betjäning! Allm. tel. 70 00 & 6 13. Riks. tel. »Germanias växel». Terèse Hultgren.

Small table at the bottom right of the advertisement section, possibly listing additional services or prices.

23. Krylbo—Mjölby.		Biljettpris zontaxa A, sid. 6.				Mjölby—Krylbo.			
Fr. Östersund 1	1632	1632	534	534	Fr. Malmö 20 b	734	1021	730	1235
» Sundsvall 11, 7	1618	1618	520	520	» Hjo
» Insjön 52	555	1220	Km. Stat. järnv., spårvidd 1,435.	Bt. 678	Pl. 172	Pl. 174	Pl. 176
» Borlänge 62	1810	1810	830	734	Fr. Mjölby	1022	505	1002	310
Km. Statens järnv., spårvidd 1,435.	Pl. 171	Gt. 1151	Gt. 3103	Pl. 175	» Skänninge	1024	511	1017	322
Fr. Krylbo	780	600	216	540	Till Fågelsta	1022	521	1027	322
» Hökmora	814	652	300	604	Till Vadstena 70	...	756	1701	...
» Karbenning	822	710	» Ödeshög 70	...	945	105	...
Till Snyten	» Hjo	450	...
Till Kolbäck 37, 36, 38	430	7010	Fr. Hjo	1235	500	830	1230
» Tillberga 37, 36	230	975	...	728	» Ödeshög 70	722	...	1000	257
Fr. Kärrgrufvan 37	705	540	» Vadstena 70	922	...	830	...
Fr. Snyten	824	738	306	614	» Linköping 70	1021	520	1029	388
» Ombenning	848	810	332	638	Fr. Motala	1022	541	1040	344
Till Västanfors	Till Motala	1710	...
Till Ludvika 35	1017	...	455	1051	Fr. Motala	1710	...
Fr. Västanfors	847	905	318	628	Till Karlsborg	710	...
» Dagarn	910	959	398	700	Fr. Karlsborg	436
» Skinnskatteberg	928	1061	434	718	Till Motala	628
» Krampen 29	941	1156	484	781	Fr. Motala Vst.	1101	548	1049	340
» Näverkärrret	955	1223	514	745	» Motala Vst.	1105	547	1046	350
» Spannarboda	1008	108	758	758	» Björka
» Sällinge	1017	180	809	809	» Karlsby
» Blixterboda	1025	1095	817	817	» Degerön
Till Frövi	1032	1032	824	824	» Godegård
Till Arboga 35	1243	556	822	822	» Mariestad
Fr. Stockholm C. 35	602	» Ronneslytta
» Sala 39, 35	610	Till Lerbäck
» Västerås 35	844	Till Askersund 25
» Köping 35	922	Fr. Askersund 25
» Eskilstuna C. 47, 35	810	Fr. Lerbäck
» Falun 51, 28	300	» Asbro
» Kopparberg 28	802	Till Hallsberg
Fr. Frövi	1032	802	500	628	Till Göteborg S. J. 21 a
Till Ervalla	1102	818	512	840	» Stockholm 21 b
Till Nora 30	Fr. Göteborg S. J. 21 b
Fr. Nora 30	725	620	» Stockholm 21 a
Fr. Ervalla	1102	821	512	848	Fr. Hallsberg
» Dylta bruk	1112	830	512	856	» Sannahed
» Hofsta	1120	840	512	902	» Kumla
» Gryt	1130	850	512	910	» Säbylund
Till Örebro	» Mosås
Fr. Örebro	1220	618	720	981	» Marieberg
Till Örebro sa	1224	622	724	985	» Adolfsberg
Fr. Svärta 25	Till Örebro sa
Fr. Örebro sa	1228	626	728	989	Till Örebro
» Adolfsberg	Fr. Örebro
» Marieberg	» Gryt
» Mosås	» Hofsta
» Säbylund	» Dylta bruk
» Kumla	Till Ervalla
» Sannahed	Till Nora 30
Till Hallsberg	Fr. Nora 30
Till Stockholm C. 21 b	Fr. Ervalla
» Göteborg S. J. 21 a	Till Frövi
Fr. Stockholm C. 21 a	Fr. Kopparberg 28
» Göteborg J. S. 21 b	» Falun 25, 51
Fr. Hallsberg	» Eskilstuna 35, 47
» Asbro	» Köping 35
Till Lerbäck	» Västerås 35
Till Askersund 25	» Sala 35, 39
Fr. Askersund 25	» Stockholm 35
Fr. Lerbäck	Fr. Arboga 35
» Ronneslytta	Fr. Frövi
» Mariestad	» Blixterboda
» Godegård	» Sällinge
» Degerön	» Spannarboda
» Karlsby	» Näverkärrret
» Björka	» Krampen (29)
» Motala Vst.	» Skinnskatteberg
Till Motala	» Dagarn
Fr. Motala	Till Västanfors
Till Karlsborg	Fr. Ludvika 35
Fr. Karlsborg	Fr. Västanfors
Till Motala	» Ombenning
Fr. Motala	» Snyten
Till Fågelsta	Till Kärrgrufvan 37
Till Linköping 70	Fr. Tillberga 36, 37
» Vadstena 70	» Kolbäck 38, 36, 37
» Ödeshög 70	Fr. Snyten
» Hjo	» Karbenning
Fr. Hjo	» Hökmora
» Ödeshög 70	» Hökmora
» Vadstena 70	Till Mjölby
Fr. Fågelsta	» Malmö 20 a
» Skänninge	Till Hjo
» Lycktorp	» Malmö 20 a
Till Mjölby	» Borlänge 62
Till Hjo	» Insjön 52
» Malmö 20 a	» Sundsvall 7, 11
» Östersund 1	» Östersund 1

23. Krylbo—Mjölby.		Biljettpris zontaxa A, sid. 6.				Mjölby—Krylbo.			
Fr. Östersund 1	1632	1632	534	534	Fr. Malmö 20 b	734	1021	730	1235
» Sundsvall 11, 7	1618	1618	520	520	» Hjo
» Insjön 52	555	1220	Km. Stat. järnv., spårvidd 1,435.	Bt. 678	Pl. 172	Pl. 174	Pl. 176
» Borlänge 62	1810	1810	830	734	Fr. Mjölby	1022	505	1002	310
Km. Statens järnv., spårvidd 1,435.	Pl. 171	Gt. 1151	Gt. 3103	Pl. 175	» Skänninge	1024	511	1017	322
Fr. Krylbo	780	600	216	540	Till Fågelsta	1022	521	1027	322
» Hökmora	814	652	300	604	Till Vadstena 70	...	756	1701	...
» Karbenning	822	710	» Ödeshög 70	...	945	105	...
Till Snyten	» Hjo	450	...
Till Kolbäck 37, 36, 38	430	7010	Fr. Hjo	1235	500	830	1230
» Tillberga 37, 36	230	975	...	728	» Ödeshög 70	722	...	1000	257
Fr. Kärrgrufvan 37	705	540	» Vadstena 70	922	...	830	...
Fr. Snyten	824	738	306	614	» Linköping 70	1021	520	1029	388
» Ombenning	848	810	332	638	Fr. Motala	1022	541	1040	344
Till Västanfors	Till Motala	1710	...
Till Ludvika 35	1017	...	455	1051	Fr. Motala	1710	...
Fr. Västanfors	847	905	318	628	Till Karlsborg	710	...
» Dagarn	910	959	398	700	Fr. Karlsborg	436
» Skinnskatteberg	928	1061	434	718	Till Motala	628
» Krampen 29	941	1156	484	781	Fr. Motala Vst.	1101	548	1049	340
» Näverkärrret	955	1223	514	745	» Motala Vst.	1105	547	1046	350
» Spannarboda	1008	108	758	758	» Björka
» Sällinge	1017	180	809	809	» Karlsby
» Blixterboda	1025	1095	817	817	» Degerön
Till Frövi	1032	1032	824	824	» Godegård
Till Arboga 35	1243	556	822	822	» Mariestad
Fr. Stockholm C. 35	602	» Ronneslytta
» Sala 39, 35	610	Till Lerbäck
» Västerås 35	844	Till Askersund 25
» Köping 35	922	Fr. Askersund 25
» Eskilstuna C. 47, 35	810	Fr. Lerbäck
» Falun 51, 28	300	» Asbro
» Kopparberg 28	802	Till Hallsberg
Fr. Frövi	1032	802	500	628	Till Göteborg S. J. 21 a
Till Ervalla	1102	818	512	840	» Stockholm 21 b
Till Nora 30	Fr. Göteborg S. J. 21 b
Fr. Nora 30	725	620	» Stockholm 21 a
Fr. Ervalla	1102	821	512	848	Fr. Hallsberg
» Dylta bruk	1112	830	512	856	» Sannahed
» Hofsta	1120	840	512	902	» Kumla
» Gryt	1130	850	512	910	» Säbylund
Till Örebro	» Mosås
Fr. Örebro	1220	618	720	981	» Marieberg
Till Örebro sa	1224	622	724	985	» Adolfsberg
Fr. Svärta 25	Till Örebro sa
Fr. Örebro sa	1228	626	728	989	Till Örebro
» Ad									

25. Lerbäck-Askersund. Fr. Stockholm 21 a, 23 ... 918 802 1233 ... 1010 1208 ... 618 1125 435 ... 725 1223 531 ... 324 854 142 318

Askersund-Lerbäck. Askersund-Skyllberg-Lerbäckens järnväg, spår. 0,891. Fr. Askersund ... 1056 490 725 ... 1117 422 721 ... 643 1136 489 810 ... 685 1148 451 823

Är Ni trött efter resan så pigga upp Er med en Kings Liqueur - Schotsk Wisky - som serveras å alla bättre restauranter. Rep. i Stockholm HUGO WAHLSTRÖM, 18 Normalmstorg 18.

26. Örebro-Svartå. Statens järnvägar, spårvidd 1,435. Fr. Örebro ... 521 738 145 619 ... 521 738 140 622

Svartå-Örebro. Fr. Charlottenberg 22 b ... 942 727 1105 ... 1152 1026 146 ... 677 1136 258

FÖRSTORINGAR, PORTRÄTTBROSCHER, GLASBREFPRESSAR m. m. Förstklassigt arbete till lägsta priser om fotografi insändes till 'APOLLO' Porträtt- & Förstoringsateljé 33 VALLINGATAN 33 STOCKHOLM I.

27. Sköfde-Karlsborg. Fr. Stockholm C. 21 a ... 918 915 ... 1010 731 1208 350

Karlsborg-Sköfde. Fr. Motala ... 7170

Haldska Sjukpensionatet Tegnérsgatan 45, Stockholm. A. T. 245 60. R. T. Vasa 689. Mottager sjuka, konvalescenter och åldringar. Tyst läge med utsikt öfver Tegnérslunden.

28. Vanneboda-Ludvika. Fr. Malmö 20 b, 23 ... 1021 ... 731 1208

Ludvika-Vanneboda. Fr. Stockholm ... 800 ... 725 ... 555 ... 1015

Fru A. Söderlings Privathem för resande Bryggaregatan 8 A, 2 tr. 3 minuters väg från Centralstationen. Allm. Tel. 126 51.

Båntåg gå alla helgria Lördagar mellan Bånghammar och Kloten. Från Bånghammar kl. 11:15 f. m., från Kölsjön 11:50 f. m., till Kloten 12:20 e. m.

29. Köping-Uttersberg-Riddarhyttan. Fr. Stockholm C. 35 ... 610 610 800 1220 1220

Uttersberg-Riddarhyttan. Fr. Riddarhyttan ... 500 ... 514 ... 525 ... 615

A.-B. Svenska Spiralfabriken 17 Fridhemsgatan 17 STOCKHOLM. Allm. tel. 55 45. Tillverkar SPIRALFJÄDRAR och HÄSTSKYDDARE.

30. Ervalla-Nora-Strömorp-Otterbäcken. Fr. Grythytted ... 800 ... 165 ... 1075 ... 800

Kortfors-Grythytted. Fr. Stockholm via Lazä 35, 23, 30 ... 975 ... 425 ... 852 ... 830

ALLMÄNNA PENSIONSFÖRSÄKRINGSBOLAGET i STOCKHOLM meddelar till särdeles billiga premier: Lif-, Blandade Lif- och Kapital- samt Barnförsäkringar, Liberala invaliditetsbestämmelser.

Ett nytt förstkl. Pensionathotell Nr 8-10 Norrlandsgatan, 2 tr. Hiss, elektr. ljus. Uppsättningen från Myrstedt & Stern. Rum från 2 kr. Vördsamt E. Hellström.

Table 30: Ervalla-Nora-Strömtorp-Otterbäcken. Includes routes like Stockholm-Öfv. Tillberg 35, Nora Bergslags järnväg, spår. 1,435, and Ervalla-Nora-Strömtorp-Otterbäcken.

Table 31: Otterbäcken-Strömtorp-Nora-Ervalla. Includes routes like Nora Bergslags järnväg, spår. 1,435, and Otterbäcken-Strömtorp-Nora-Ervalla.

Table 32: Bredsjö-Gyttorp-Nora. Includes routes like Filipstad 61, Falun 61, and Nora Bergslags järnväg, spår. 1,435.

Table 33: Nora-Gyttorp-Bredsjö. Includes routes like Nora Bergslags järnväg, spår. 1,435, and Nora-Gyttorp-Bredsjö.

Table 30a: Bofors-Valåsen. Includes routes like Nora Bergslags järnväg, spår. 1,435, and Bofors-Valåsen.

Table 31: Valåsen-Bofors. Includes routes like Nora Bergslags järnväg, spår. 1,435, and Valåsen-Bofors.

Table 34: Karlstad-Ö-Filipstad. Includes routes like Stockholm C. 21 a, 22 a, Göteborg S. J. 21 b, 22 b, and Karlstad-Ö-Filipstad.

Table 35: Zontaxa för personbiljetter. Includes routes like Stockholm C. 21 a, 22 a, Göteborg S. J. 21 b, 22 b, and Zontaxa.

Table 30b: Dalkarlsberg-Vikersvik. Includes routes like Dalkarlsbergs järnväg, spår. 0,802, and Dalkarlsberg-Vikersvik.

Table 31: Vikersvik-Dalkarlsberg. Includes routes like Dalkarlsbergs järnväg, spår. 0,802, and Vikersvik-Dalkarlsberg.

Table 34: Filipstad-Karlstad-Ö. Includes routes like Falun 61, Göteborg B. S. 61, and Filipstad-Karlstad-Ö.

Vermländska pensionatet. Advertisement for pension services in Vermland, including contact information for Gustafva Andersson in Stockholm.

30. Nora Bergslags järnv. zontaxa.

Table with columns for Zon, Kilom., Enkel biljett, and Enkel biljett. Lists various zones and distances with corresponding ticket prices.

Table 31: Mora-Kristinehamn. Includes routes like Mora-Vänerns järnväg, spår. 1,435, and Mora-Kristinehamn.

Table 32: Kristinehamn-Mora. Includes routes like Mora-Vänerns järnväg, spår. 1,435, and Kristinehamn-Mora.

Table 34: Ängelsberg-Kärrgrufvan. Includes routes like Stockholm C. 35, Västernäs 35, 36, and Ängelsberg-Kärrgrufvan.

Konst- & Antiquitetshandeln Saga. Advertisement for an antique and art shop in Stockholm, featuring a list of services and contact details.

Table 31: Nyhyttan-Finshyttan. Includes routes like Mora-Vänerns järnväg, spår. 1,435, and Nyhyttan-Finshyttan.

Table 32: Finshyttan-Nyhyttan. Includes routes like Mora-Vänerns järnväg, spår. 1,435, and Finshyttan-Nyhyttan.

Table 34: Kärrgrufvan-Ängelsberg. Includes routes like Stockholm-Västernäs-Bergsl. järnv., spår. 1,435, and Kärrgrufvan-Ängelsberg.

Table 35: Ängelsberg-Kärrgrufvan. Includes routes like Stockholm-Västernäs-Bergsl. järnv., spår. 1,435, and Ängelsberg-Kärrgrufvan.

Table 31: Brintbodarne-Limedforsen. Includes routes like Mora-Vänerns järnväg, spår. 1,435, and Brintbodarne-Limedforsen.

Table 32: Limedforsen-Brintbodarne. Includes routes like Mora-Vänerns järnväg, spår. 1,435, and Limedforsen-Brintbodarne.

HOTELL ANGLAIS. Advertisement for the hotel in Stockholm, highlighting its modern amenities and location.

Table with columns for routes (Stockholm-Vesterås-Bergslags järnv. spår. 1,435), stations (Fr. Stockholm C., Sundbyberg, Spånga, Barkarby, Jakobsberg, Kallhäll, Stäket, Kungsängen, Bro, Torresta, Bästa, Nyckelby, Krägga, Ekolsund, Grillby, Till Enköping 38), and fares (Kilometers, Biljettpris). Includes a 'Restaurationsvagn medföres' section.

Att observera vid läsandet af tab. 35-39. Tur- o. returbiljetter, (Stockholm-Vesterås-Bergslags järnv.) gällande för återresa af stämplingssdagen försärligt till 5 % högre afgift. För att få medfölja snälltågen N 1, 2, 15, 17 och 20, äfvensom å vissa sträckor enligt närmare upplysning vid stationerna, snälltågen N 3, 4, 5, 6, 10, 18 och 19 skall resande antingen innehafva biljett för resa om minst 8 1/2 zoners väglängd (zontaxan B) II kl. kr. 2.55, III kl. kr. 1.70, tor- och retur II kl. kr. 3.85, III kl. kr. 2.55 eller familjebiljett till pris af minst kr. 37.50 eller ock månadsbiljett för vedersträcka. Resande å annan biljett äger likväl medfölja ifrågakvarande tåg mot lösen af tilläggsbiljett till pris af kr. 0.75 i II kl. och 0.50 i III kl. för enkel resa. För barn skall lösas hel tilläggsbiljett. Denna bestämmelse gäller icke för samtrafikbiljett.

Table with columns for routes (Frövi-Köping-Stockholm), stations (Fr. Göteborg S. J. 21 b, 23, Örebro 23, Nora 30, 23, Örebro-Köpings järnv. spår. 1,435, Fr. Frövi, Till Vaneboda, Till Kopparberg 28, Fr. Kopparberg 28, Fr. Vaneboda, Ullersäter, Fällingsbro, Ålsång, Jäders bruk, Arboga, Till Valskog, Till Eskilstuna C. 47, Fr. Eskilstuna C. 47, Fr. Valskog, Till Utersberg 29, Fr. Utersberg 29, Stockholm-Vesterås-Bergslags järnv. spår. 1,435, Fr. Köping, Munktorp, Till Kolbäck, Till Ramnäs 38, Eskilstuna C. 47, Flen 47, Fr. Flen 47, Eskilstuna C. 47, Ramnäs 38, Fr. Kolbäck, Åskebo, Dingtuna, Långängskrogen, Till Vasterås, Fr. Vasterås, Långängskrogen, Dingtuna, Åskebo, Till Kolbäck, Till Ramnäs 38, Eskilstuna C. 47, Flen 47, Fr. Flen 47, Eskilstuna C. 47, Ramnäs 38, Fr. Kolbäck, Munktorp, Till Köping, Till Utersberg 29, Fr. Utersberg 29, Örebro-Köpings järnv. spår. 1,435, Fr. Köping, Till Valskog, Till Eskilstuna C. 47, Fr. Valskog, Arboga, Jäders bruk, Ålsång, Ullersäter, Till Vaneboda, Till Kopparberg 28, Fr. Kopparberg 28, Fr. Vaneboda, Till Frövi, Till Nora 23, 30, Örebro 23, Göteborg S. J. 23, 21a), and fares (Kilometers, Biljettpris). Includes a 'Restaurationsvagn medföres' section.

36. Tillberga-Vansbro.

Table with columns for routes (Fr. Stockholm C. 35, Köping 35, Vesterås 35, Sala 39, Stockholm-Vesterås-Bergslags järnv. spår. 1,435, Fr. Tillberga, Ansta, Skultuna, Svanå, Till Ramnäs 38, Till Kolbäck 38, Fr. Kolbäck 38, Fr. Ramnäs, Seglingsberg, Virsbo, Till Ängelsberg, Till Snyten 37, Körrgrufvan 37, 53, Fr. Körrgrufvan 53, 37, Snyten 37, Fr. Ängelsberg, Sundbo, Till Västanfors, Till Krylbo 23, Örebro 23, Fr. Örebro 23, Krylbo 23, Fr. Västanfors, Fagersta, Vad, Vesterbyghetta, Söderbärke, Vankäll, Smedjobacken, Morgårdshammar, Hage, Norsbro, Till Ludvika, Till Falun 51, Filipstad 51, Käl 51, Amål 51, Göteborg 51, Fr. Göteborg 51, Amål 51, Käl 51, Filipstad 51, Falun 51, Fr. Ludvika, Sörvik, Stensbo, Grangårde, Nyhammar, Skallberget, Saldn, Till Björbo, Till Falun 55, Fr. Falun 55, Fr. Björbo, Näs, Dala Järna, Hulan, Till Vansbro, Till Mora 32, Kristinehamn 32), and fares (Kilometers, Biljettpris). Includes a 'Restaurationsvagn medföres' section.

Att observera vid läsandet af närstående tabeller. Den 10/10, 10/11, 10/12, 10/13, 10/14, 10/15, 10/16, 10/17, 10/18, 10/19, 10/20, 10/21, 10/22, 10/23, 10/24, 10/25, 10/26, 10/27, 10/28, 10/29, 10/30, 10/31 kl. 9.16. Ingen förbindelse den 10/10, 10/11, 10/12, 10/13, 10/14, 10/15, 10/16, 10/17, 10/18, 10/19, 10/20, 10/21, 10/22, 10/23, 10/24, 10/25, 10/26, 10/27, 10/28, 10/29, 10/30, 10/31 kl. 9.16. Direkta vagnar medföres: Stockholm-Orsa i tåg 1, Stockholm-Orsa i tåg 3, Stockholm-Käl i tåg 3, Stockholm-Göteborg i tåg 1, Käl-Stockholm i tåg 4, Orsa-Stockholm i tåg 2, Orsa-Stockholm i tåg 4, Göteborg-Stockholm i tåg 2.

Vansbro-Tillberga.

Table with columns for routes (Fr. Kristinehamn 32, Mora 32, Stockholm-Vesterås-Bergslags järnv. spår. 1,435, Fr. Vansbro, Hulan, Dala Järna, Näs, Till Björbo, Till Falun 55, Fr. Falun 55, Fr. Björbo, Saldn, Skallberget, Nyhammar, Grangårde, Stensbo, Sörvik, Till Ludvika, Till Falun 51, Filipstad 51, Käl 51, Amål 51, Göteborg 51, Fr. Göteborg 51, Amål 51, Käl 51, Filipstad 51, Falun 51, Fr. Ludvika, Norsbro, Hage, Morgårdshammar, Smedjobacken, Vankäll, Söderbärke, Vesterbyghetta, Fagersta, Vad, Saldn, Till Björbo, Till Falun 55, Fr. Falun 55, Fr. Björbo, Näs, Dala Järna, Hulan, Till Vansbro, Till Mora 32, Kristinehamn 32), and fares (Kilometers, Biljettpris). Includes a 'Restaurationsvagn medföres' section.

38. Kolbäck-Ramnäs.

Table with columns for routes (Fr. Stockholm 35, Sala 39, 35, Vesterås 35, Köping 35, Stockholm-Vesterås-Bergslags järnv. spår. 1,435, Fr. Kolbäck, Hallstahammar, Oberga, Surahammar, Ramnäs kyrkby, Till Ramnäs, Till Ängelsberg 35, Ludvika 35, Fr. Ludvika 35, Ängelsberg 35, Stockholm-Vesterås-Bergslags järnv. spår. 1,435, Fr. Ramnäs, Ramnäs kyrkby, Surahammar, Oberga, Hallstahammar, Till Kolbäck, Till Köping 35, Vesterås 35, Sala 35, 39, Stockholm 35), and fares (Kilometers, Biljettpris). Includes a 'Restaurationsvagn medföres' section.

37. Kärrgrufvan-Ängelsberg-Kärrgrufvan se sid. 20.

PENSIONAT HOTELL HAGA. Karlstad Östra station. Tysta rum från 1.75. Matsal. Salong. Bästa Hotell för resande med Karlstad-Munkfors-Filipstad järnvägar.

38 b. Enköping-Runhällen.

Table with columns for routes (Fr. Gäne 18, Stockholm-Vesterås-Bergslags järnv. spår. 1,435, Fr. Runhällen, Öfersjöfne, Arnebo, Till Heby, Till Sala 7, Uppsala 7, Sala 7, Fr. Heby, Arnebo, Öfersjöfne, Till Runhällen, Till Gäne 18, Stockholm-Vesterås-Bergslags järnv. spår. 1,435, Fr. Runhällen, Öfersjöfne, Arnebo, Till Heby, Till Sala 7, Uppsala 7, Sala 7, Fr. Heby, Arnebo, Öfersjöfne, Till Runhällen, Till Gäne 18), and fares (Kilometers, Biljettpris). Includes a 'Restaurationsvagn medföres' section.

38 b. Enköping-Runhällen.

Table with columns for routes (Fr. Gäne 18, Stockholm-Vesterås-Bergslags järnv. spår. 1,435, Fr. Runhällen, Öfersjöfne, Arnebo, Till Heby, Till Sala 7, Uppsala 7, Sala 7, Fr. Heby, Arnebo, Öfersjöfne, Till Runhällen, Till Gäne 18), and fares (Kilometers, Biljettpris). Includes a 'Restaurationsvagn medföres' section.

39. Sala-Tillberga. Biljettpris enligt zontaxa B sid. 6. Fr. Krylbo 1, Gäfte via Hagström, Uppsala 1, 2, 3, 4, 5, 6, 7, 8, 9, 10, 11, 12, 13, 14, 15, 16, 17, 18, 19, 20, 21, 22, 23, 24, 25, 26, 27, 28, 29, 30, 31, 32, 33, 34, 35.

Tillberga-Sala. Biljettpris enligt zontaxa B sid. 6. Fr. Stockholm C. 35, Köpings 35, Västerås 35, Klärgruvan 37, 36. Stockh.-Västerås-Bs järnv. spårv. 1,435. Fr. Tillberga, Hedensberg, Ransta, Tärna, Till Sala, Till Krylbo 1, Gäfte via Hagström, Uppsala 1, 2, 3, 4, 5, 6, 7, 8, 9, 10, 11, 12, 13, 14, 15, 16, 17, 18, 19, 20, 21, 22, 23, 24, 25, 26, 27, 28, 29, 30, 31, 32, 33, 34, 35.

150 Orglar har jag fått i uppdrag att sälja. Orglarna från 70 kr. till högre pris. Katalog sändes på begäran. Tacksam för många affärer. Karl Ödman, Kungsgatan 47, Göteborg.

40. Nynäs Hafsbad, sommar- och vinterkurort, rekommenderas. Se annons omlagets sista sida. Stockholm-Sundbyberg-Spånga-(Riddersvik)-Kungsängen. Biljettpris enligt zontaxa B sid. 6. Stockh.-Västerås-Bergst. järnv. spårv. 1,435. Fr. Stockholm C., Karlberg, Tomtebodda, Hufvudsta, Hufvudsta centr., Till Sundbyberg, Fr. Sundbyberg, Bromsten, Till Spånga, Fr. Spånga, Till Riddersvik, Barkaby, Jakobsberg, Kalhäll, Stäket, Till Kungsängen.

Kungsängen-(Riddersvik)-Spånga-Sundbyberg-Stockholm. Biljettpris enligt zontaxa B sid. 6. Stockh.-Västerås-Bergst. järnv. spårv. 1,435. Fr. Kungsängen, Stäket, Kalhäll, Jakobsberg, Barkaby, Till Spånga, Fr. Riddersvik, Till Spånga, Fr. Spånga, Bromsten, Sundbyberg N., Till Sundbyberg, Hufvudsta centr., Hufvudsta, Tomtebodda, Karlberg, Till Stockholm C.

41. Biljettpris: inom Stockholm och Djursholm 10 öre, Stockholm-Experimentalfältet 20 öre, Stockholm-Frescati och Stockholm-80 öre, Stockholm-Mörby och där bortom liggande stationer och haltplasser 40 öre. Fr. Engelbrektsgränd, Stockholm östra, Experimentalfältet, Frescati, Alkistan, Stocksund, Mörby, Till Djursholm-Ösby, Till Danderyd*, Fr. Danderyd*, Fr. Djursholm-Ösby, Djursholm-Sveavägen, Djursholm-Framnäsaviken, Till Djursholm-Svalnäsavägen.

Stockholm-Djursholm och Danderyd. Biljettpris enligt zontaxa B sid. 6. Stockh.-Roslagens järnv. spårv. 0,891. Fr. Engelbrektsgränd, Stockholm östra, Experimentalfältet, Frescati, Alkistan, Stocksund, Mörby, Till Djursholm-Ösby, Till Danderyd*, Fr. Danderyd*, Fr. Djursholm-Ösby, Djursholm-Sveavägen, Djursholm-Framnäsaviken, Till Djursholm-Svalnäsavägen.

Djursholm och Danderyd-Stockholm. Biljettpris enligt zontaxa B sid. 6. Stockh.-Rosl. j., spårv. 0,891. Fr. Djursholm-Svalnäsavägen, Djursholm-Framnäsaviken, Djursholm-Sveavägen, Till Djursholm-Ösby, Stocksund, Alkistan, Experimentalfältet, Stockholm östra, Till Engelbrektsgränd.

43. Stockholm-Stadsgården-Saltsjöbaden. Biljettpris enligt zontaxa B sid. 6. Stockh.-Saltsjöns järnv. spårv. 1,435. Fr. Stadsgården, Henrikssdal, Sickla, Nacka, Saltsjö-Jerla, Till Storängen, Saltsjö-Dufnäs, Fr. Saltsjö-Dufnäs, Östervik, Fisksåtra, Neglinge, Ringvägen, Till Saltsjöbaden.

Stockholm (Stadsgården)-Saltsjöbaden. Ångfärjor gå mellan Carl XII:s torg och Stadsgården med 15 minuters mellanrum från 7.45 till 11.15. Senare går färja från Carl XII:s torg 11.22 och 12.02 samt från Stadsgården 11.22. Biljettpris enligt zontaxa B sid. 6. Stockh.-Saltsjöns järnv. spårv. 1,435. Fr. Stadsgården, Henrikssdal, Sickla, Nacka, Saltsjö-Jerla, Till Storängen, Saltsjö-Dufnäs, Fr. Saltsjö-Dufnäs, Östervik, Fisksåtra, Neglinge, Ringvägen, Till Saltsjöbaden.

44. Saltsjöbaden-Stockholm (Stadsgården). Biljettpris enligt zontaxa B sid. 6. Stockh.-Saltsjöns järnv. spårv. 1,435. Fr. Saltsjöbaden, Ringvägen, Neglinge, Fisksåtra, Östervik, Till Saltsjö-Dufnäs, Fr. Saltsjö-Dufnäs, Storängen, Saltsjö-Jerla, Nacka, Sickla, Henrikssdal, Till Stadsgården.

Saltsjöbaden-Stockholm (Stadsgården). Ångfärjor gå mellan Carl XII:s torg och Stadsgården med 15 minuters mellanrum från 7.45 till 11.15. Senare går färja från Carl XII:s torg 11.22 och 12.02 samt från Stadsgården 11.22. Biljettpris enligt zontaxa B sid. 6. Stockh.-Saltsjöns järnv. spårv. 1,435. Fr. Saltsjöbaden, Ringvägen, Neglinge, Fisksåtra, Östervik, Till Saltsjö-Dufnäs, Fr. Saltsjö-Dufnäs, Storängen, Saltsjö-Jerla, Nacka, Sickla, Henrikssdal, Till Stadsgården.

46. Stoeholm-Värtan. Biljettpis enligt zontaxa, se tab. A sid. 6. Fr. Stockholm C., Karlberg, Tomtebodda, Norrtull, Albano, Till Värtan.

KÖP 1:a klass Specier och Konserver samt Ångrostad Kaffe af endast naturela oeh höga kvaliteer hos Carl Dahlgren, Stockholm, Nybrogatan 40.

J. C. Larsén & C.o. Fabrik för Skepps- och Järnvägslyktor. Brännare, Kupor, Glas och Vekar m. m. Stockholm, Österlångg. 43. Allm. tel. 2734. Rikstel. 2475. BÅTMOTORER FERRO 2-takt. BUFFALO 4-takt. Båda erkänt förstklassiga märken i världsmarknaden. Begär katalog. Helmer Langborg, 8 Birger Jarlsgratan 8.



SVENSKA-LIF
 Ett af Skandinaviens största lifbolag. Lämnar de försäkrade all uppstående vinst.
 1910 års anskaffningsresultat utgjorde i
 Ansökta lifförsäkringar **19,335,637** kr.
 Beviljade **18,011,757** kr.
 Ansvarssumma vid 1910 års slut c:a
123,400,000 kr.
 Fonder öfver 20 millioner kr.
 Meddelar i förening med lifförsäkring Invalditets- och sjukförsäkring, hvori äfven ingår sjukhjälp vid olycksfall.
 Särskild vinstgrupp för absolutister.
 Ombud antagas, där bolaget icke redan har sådana.



Drick alltid



Närande

välsmakande

Bästa Svenska fabrikat.

Aktiebolaget Förenade Chokladfabrikerna
STOCKHOLM



43.
 Snabbaste förbindelse
Stockholm—Visby.
 Person- och godssamtrafik mellan fastlandets och Gotlands järnvägsstationer med direkta biljetter, genomgående polettering af resgods och fri omlastning af gods i Nynäshamn.
 Se vidare ångfartygsaktiebolaget Gotlands turistta och annons i dagliga tidningarna.

STOCKHOLM—NYNÄS JÄRNVÄG

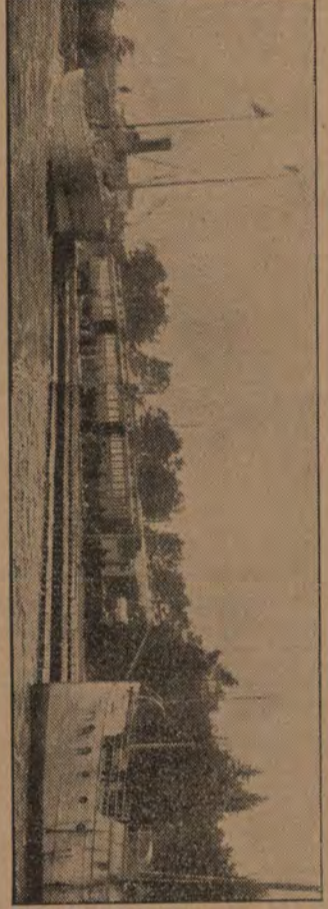

Regelbundna förbindelser
 med
Windau och Riga
 via
Nynäshamn.
 Se vidare annons i dagliga tidningarna.

Stationer	Söckendagar		Sön- och Helgdagar		Kilometer
	Pl. 03	Pl. 07	Pl. 09	Pl. 15	
Fr. Stockholm Central	615	819	1208	329	400
Fr. Stockholm Södra	819	1208	329	400	529
Fr. Eldsby	708	841	1230	346	612
Fr. Fogersjö	841	1230	346	612	741
Fr. Söderström Villastad	718	851	1230	346	870
Fr. Österviken	851	1230	346	612	1000
Fr. Österviken	718	851	1230	346	1129
Fr. Österviken	851	1230	346	612	1258
Fr. Österviken	718	851	1230	346	1387
Fr. Österviken	851	1230	346	612	1516
Fr. Österviken	718	851	1230	346	1645
Fr. Österviken	851	1230	346	612	1774
Fr. Österviken	718	851	1230	346	1903
Fr. Österviken	851	1230	346	612	2032
Fr. Österviken	718	851	1230	346	2161
Fr. Österviken	851	1230	346	612	2290
Fr. Österviken	718	851	1230	346	2419
Fr. Österviken	851	1230	346	612	2548
Fr. Österviken	718	851	1230	346	2677
Fr. Österviken	851	1230	346	612	2806
Fr. Österviken	718	851	1230	346	2935
Fr. Österviken	851	1230	346	612	3064
Fr. Österviken	718	851	1230	346	3193
Fr. Österviken	851	1230	346	612	3322
Fr. Österviken	718	851	1230	346	3451
Fr. Österviken	851	1230	346	612	3580
Fr. Österviken	718	851	1230	346	3709
Fr. Österviken	851	1230	346	612	3838
Fr. Österviken	718	851	1230	346	3967
Fr. Österviken	851	1230	346	612	4096
Fr. Österviken	718	851	1230	346	4225
Fr. Österviken	851	1230	346	612	4354
Fr. Österviken	718	851	1230	346	4483
Fr. Österviken	851	1230	346	612	4612
Fr. Österviken	718	851	1230	346	4741
Fr. Österviken	851	1230	346	612	4870
Fr. Österviken	718	851	1230	346	5000
Fr. Österviken	851	1230	346	612	5129
Fr. Österviken	718	851	1230	346	5258
Fr. Österviken	851	1230	346	612	5387
Fr. Österviken	718	851	1230	346	5516
Fr. Österviken	851	1230	346	612	5645
Fr. Österviken	718	851	1230	346	5774
Fr. Österviken	851	1230	346	612	5903
Fr. Österviken	718	851	1230	346	6032
Fr. Österviken	851	1230	346	612	6161
Fr. Österviken	718	851	1230	346	6290
Fr. Österviken	851	1230	346	612	6419
Fr. Österviken	718	851	1230	346	6548
Fr. Österviken	851	1230	346	612	6677
Fr. Österviken	718	851	1230	346	6806
Fr. Österviken	851	1230	346	612	6935
Fr. Österviken	718	851	1230	346	7064
Fr. Österviken	851	1230	346	612	7193
Fr. Österviken	718	851	1230	346	7322
Fr. Österviken	851	1230	346	612	7451
Fr. Österviken	718	851	1230	346	7580
Fr. Österviken	851	1230	346	612	7709
Fr. Österviken	718	851	1230	346	7838
Fr. Österviken	851	1230	346	612	7967
Fr. Österviken	718	851	1230	346	8096
Fr. Österviken	851	1230	346	612	8225
Fr. Österviken	718	851	1230	346	8354
Fr. Österviken	851	1230	346	612	8483
Fr. Österviken	718	851	1230	346	8612
Fr. Österviken	851	1230	346	612	8741
Fr. Österviken	718	851	1230	346	8870
Fr. Österviken	851	1230	346	612	9000
Fr. Österviken	718	851	1230	346	9129
Fr. Österviken	851	1230	346	612	9258
Fr. Österviken	718	851	1230	346	9387
Fr. Österviken	851	1230	346	612	9516
Fr. Österviken	718	851	1230	346	9645
Fr. Österviken	851	1230	346	612	9774
Fr. Österviken	718	851	1230	346	9903
Fr. Österviken	851	1230	346	612	10032
Fr. Österviken	718	851	1230	346	10161
Fr. Österviken	851	1230	346	612	10290
Fr. Österviken	718	851	1230	346	10419
Fr. Österviken	851	1230	346	612	10548
Fr. Österviken	718	851	1230	346	10677
Fr. Österviken	851	1230	346	612	10806
Fr. Österviken	718	851	1230	346	10935
Fr. Österviken	851	1230	346	612	11064
Fr. Österviken	718	851	1230	346	11193
Fr. Österviken	851	1230	346	612	11322
Fr. Österviken	718	851	1230	346	11451
Fr. Österviken	851	1230	346	612	11580
Fr. Österviken	718	851	1230	346	11709
Fr. Österviken	851	1230	346	612	11838
Fr. Österviken	718	851	1230	346	11967
Fr. Österviken	851	1230	346	612	12096
Fr. Österviken	718	851	1230	346	12225
Fr. Österviken	851	1230	346	612	12354
Fr. Österviken	718	851	1230	346	12483
Fr. Österviken	851	1230	346	612	12612
Fr. Österviken	718	851	1230	346	12741
Fr. Österviken	851	1230	346	612	12870
Fr. Österviken	718	851	1230	346	13000
Fr. Österviken	851	1230	346	612	13129
Fr. Österviken	718	851	1230	346	13258
Fr. Österviken	851	1230	346	612	13387
Fr. Österviken	718	851	1230	346	13516
Fr. Österviken	851	1230	346	612	13645
Fr. Österviken	718	851	1230	346	13774
Fr. Österviken	851	1230	346	612	13903
Fr. Österviken	718	851	1230	346	14032
Fr. Österviken	851	1230	346	612	14161
Fr. Österviken	718	851	1230	346	14290
Fr. Österviken	851	1230	346	612	14419
Fr. Österviken	718	851	1230	346	14548
Fr. Österviken	851	1230	346	612	14677
Fr. Österviken	718	851	1230	346	14806
Fr. Österviken	851	1230	346	612	14935
Fr. Österviken	718	851	1230	346	15064
Fr. Österviken	851	1230	346	612	15193
Fr. Österviken	718	851	1230	346	15322
Fr. Österviken	851	1230	346	612	15451
Fr. Österviken	718	851	1230	346	15580
Fr. Österviken	851	1230	346	612	15709
Fr. Österviken	718	851	1230	346	15838
Fr. Österviken	851	1230	346	612	15967
Fr. Österviken	718	851	1230	346	16096
Fr. Österviken	851	1230	346	612	16225
Fr. Österviken	718	851	1230	346	16354
Fr. Österviken	851	1230	346	612	16483
Fr. Österviken	718	851	1230	346	16612
Fr. Österviken	851	1230	346	612	16741
Fr. Österviken	718	851	1230	346	16870
Fr. Österviken	851	1230	346	612	17000
Fr. Österviken	718	851	1230	346	17129
Fr. Österviken	851	1230	346	612	17258
Fr. Österviken	718	851	1230	346	17387
Fr. Österviken	851	1230	346	612	17516
Fr. Österviken	718	851	1230	346	17645
Fr. Österviken	851	1230	346	612	17774
Fr. Österviken	718	851	1230	346	17903
Fr. Österviken	851	1230	346	612	18032
Fr. Österviken	718	851	1230	346	18161
Fr. Österviken	851	1230	346	612	18290
Fr. Österviken	718	851	1230	346	18419
Fr. Österviken	851	1230	346	612	18548
Fr. Österviken	718	851	1230	346	18677
Fr. Österviken	851	1230	346	612	18806
Fr. Österviken	718	851	1230	346	18935
Fr. Österviken	851	1230	346	612	19064
Fr. Österviken	718	851	1230	346	19193
Fr. Österviken	851	1230	346	612	19322
Fr. Österviken	718	851	1230	346	19451
Fr. Österviken	851	1230	346	612	19580
Fr. Österviken	718	851	1230	346	19709
Fr. Österviken	851	1230	346	612	19838
Fr. Österviken	718	851	1230	346	19967
Fr. Österviken	851	1230	346	612	20096
Fr. Österviken	718	851	1230	346	20225
Fr. Österviken	851	1230	346	612	20354
Fr. Österviken	718	851	1230	346	20483
Fr. Österviken	851	1230	346	612	20612
Fr. Österviken	718	851	1230	346	20741
Fr. Österviken	851	1230	346	612	20870
Fr. Österviken	718	851	1230	346	21000
Fr. Österviken	851	1230	346	612	21129
Fr. Österviken	718	851	1230	346	21258
Fr. Österviken	851	1230	346	612	21387
Fr. Österviken	718	851	1230	346	21516
Fr. Österviken	851	1230	346	612	21645
Fr. Österviken					

Table 47: Oxelösund—Flen—Valskog—Kolbäck. Rail schedule with columns for station names, kilometers, and various time slots (Bl. 10, Pt. 2, etc.).

Table 48: Mälardalens hamn—Nyby bruk (Torshälla) (Stockholm) Södertelje—Mariefred—Eskilstuna—Nyby bruk (Torshälla)—Mälardalens hamn. Rail schedule with columns for station names, kilometers, and time slots (Pt. 6, Pt. 7, etc.).

Table 48 b: Stålboga—Skeboqvarn. Rail schedule with columns for station names, kilometers, and time slots (Pt. 5, Pt. 6, etc.).

Table 48: Mälardalens hamn—Nyby bruk (Torshälla) (Stockholm) Södertelje—Mariefred—Eskilstuna—Nyby bruk (Torshälla)—Mälardalens hamn. Rail schedule with columns for station names, kilometers, and time slots (Pt. 6, Pt. 7, etc.).

Table 48: Mälardalens hamn—Nyby bruk (Torshälla) (Stockholm) Södertelje—Mariefred—Eskilstuna—Nyby bruk (Torshälla)—Mälardalens hamn. Rail schedule with columns for station names, kilometers, and time slots (Pt. 6, Pt. 7, etc.).

Table 48 b: Stålboga—Skeboqvarn. Rail schedule with columns for station names, kilometers, and time slots (Pt. 5, Pt. 6, etc.).

Table 48: Mälardalens hamn—Nyby bruk (Torshälla) (Stockholm) Södertelje—Mariefred—Eskilstuna—Nyby bruk (Torshälla)—Mälardalens hamn. Rail schedule with columns for station names, kilometers, and time slots (Pt. 6, Pt. 7, etc.).

Table 48: Mälardalens hamn—Nyby bruk (Torshälla) (Stockholm) Södertelje—Mariefred—Eskilstuna—Nyby bruk (Torshälla)—Mälardalens hamn. Rail schedule with columns for station names, kilometers, and time slots (Pt. 6, Pt. 7, etc.).

Table 48 b: Stålboga—Skeboqvarn. Rail schedule with columns for station names, kilometers, and time slots (Pt. 5, Pt. 6, etc.).

50. Stockholm—Roslagens järnvägar, spårvidd 0,891.

Biljettpreis enligt Zontaxa B, sid. 1.

Direkta vagnar mellan Stockholms ö och Norrtälje i nr 4/81, 10/75, 72/5-och 86/11; mellan Uppsala och Norrtälje i alla tåg.

Table with columns for routes (Stockholm-Rimbo-Norrtälje) and train numbers (Fr. Stockholms ö, Till Rimbo, etc.) with corresponding fares.

Table with columns for routes (Norrtälje-Rimbo-Stockholm) and train numbers (Fr. Norrtälje, Till Uppsala, etc.) with corresponding fares.

Table with columns for routes (Stockholm-Rimbo-Häverörsund) and train numbers (Fr. Stockholms ö, Till Rimbo, etc.) with corresponding fares.

Lokaltåg till och från Danderyd och Stocksund se tab. 41. Obs.: Tågen till och från Täby och Vallentuna äfvens. tåg. nis 1, 3, 8 o. 12 medförä endast III kl. vagnar.

Viggybyholm Skd. § Omlastning i Tyby till tåg N 35 för resande till Näsby, Enebyberg, Danderyd och Stocksund.

Table with columns for routes (Stockholm-Rimbo-Uppsala) and train numbers (Fr. Stockholms ö, Till Rimbo, etc.) with corresponding fares.

Advertisement for Hotel ANGLAIS, Stureplan, Stockholm. Includes text: 'Moderna Resanderum. Hemtelligaste Matsal och Café samt Festväning. Erkänt godt Kök. A. Heilberg.'

Table with columns for routes (Stockholm-Näsby-Österskär) and train numbers (Fr. Stockholms ö, Till Näsby, etc.) with corresponding fares.

Djursholmsbanans tidtabell, se tab. 41, sid. 22.

OBS.: Ny regim. Strandhotellet, Norrtälje. OBS.: Ny regim.

Väl möblerade resanderum med goda sängar. Uppackningsrum för handelsresande. 1:a klass Restaurant och Kafé. Billiga priser. Elektriskt ljus. Vaktmästare möta vid tåg och båtar. Riks och Allm. Telefon. Vördsamt J. Forsström.

51. Ockelbo-Gäffe-Uppsala.

Biljettpreis enligt zontaxa B, sid. 6.

Uppsala-Gäffe-Ockelbo.

Table with columns for routes (Fr. Östersund, Sundsvall, etc.) and train numbers with corresponding fares.

Advertisement for Älfkarleby vattenfall, featuring an image of the waterfall and text: 'Älfkarleby vattenfall vid Älfkarleby station, U. G. J. 3 tim. bekväm resa fr. Sthlm.'

Table with columns for routes (Fr. Stockholm C. 1, Uppsala-Gäffe järnv., etc.) and train numbers with corresponding fares.

Table with columns for routes (Uppsala-Gäffe järnv., spårv. 1,435) and train numbers (Fr. Sala 18, Rättvik 55, etc.) with corresponding fares.

Large advertisement for Stockholm-Dalarna, featuring a large vertical text 'Stockholm-Dalarna' and text: 'snabb och bekväm förbindelse via Gäffe; restaurantvagn Uppsala-Gäffe; direkta II o. III klassens vagnar Stockholm-Rättvik och tvärtom.'

Table with columns for routes (Gäffe södra-Bomhus, Söderfors-Orrskog, Örbyhus-Dannemora) and train numbers with corresponding fares.

Table with columns for routes (Fr. Hargshamn, Dannemora-Örbyhus, Orrskog-Söderfors, Bomhus-Gäffe södra) and train numbers with corresponding fares.

1) Direkta II och III klassens vagnar i tågen nr 2 och 3; Stockholm-Rättvik; i tågen nr 1, 2, 3 och 4; Stockholm-Gäffe. 2) Vid Mehede göres uppehåll: af tåg N 1 för resande till eller via Uppsala samt Tierps torgdagar äfven för resande till Tierp; af tåg N 4 för resande från eller via Uppsala.

61. Falun-Göteborg.

Göteborg-Falun.

62. Insjön-Borlänge-Krylbo.

Upplaga 28,000 ex. Lördagar 52,000 ex.

Table 61: Falun-Göteborg. Columns include station names (Fr. Falun, Fr. Borlänge, Fr. Ludvika, etc.), distances, and fares for various ticket types (Biljetter, Biljetter med retur, etc.).

Table 61 (continued): Göteborg-Falun. Columns include station names (Fr. Borlänge, Fr. Ludvika, Fr. Göteborg, etc.), distances, and fares for various ticket types.

Table 62 (top): Insjön-Borlänge-Krylbo. Columns include station names (Fr. Insjön, Fr. Borlänge, Fr. Krylbo, etc.), distances, and fares.

Table 62 (middle): Krylbo-Borlänge-Insjön. Columns include station names (Fr. Krylbo, Fr. Borlänge, Fr. Insjön, etc.), distances, and fares.

Table 63: Lilla Edet-Alfhem. Columns include station names (Fr. Lilla Edet, Fr. Alfhem, Fr. Ludvika, etc.), distances, and fares.

64. Örebro-Finspong-Norrköping. Table with columns for station names, distances, and fares. Includes stations like Örebro Fr. Frövi 23, Svartå 26, and Finspong.

Norrköping-Finspong-Örebro. Table with columns for station names, distances, and fares. Includes stations like Fr. Arkönsund 72, Vaidemarsvik 72, and Örebro.

67. Tidholm-Stenstorp. Table with columns for station names, distances, and fares. Includes stations like Fr. Åsarp 68, Vartofta 68, and Tidholm.

Stenstorp-Tidaholm. Table with columns for station names, distances, and fares. Includes stations like Hjo-Stenstorps järnv., spårv. 0,891, and Fr. Stenstorp.

Linien Norsholm-Skärblacksa. Table with columns for station names and fares. Includes stations like Fr. Skärblacksa, Fr. Kimstad, and Fr. Norsholm.

Fr. Västervik. Table with columns for station names and fares. Includes stations like Fr. Västervik, Fr. Åtvidaberg, and Fr. Norsholm.

68. Tidholm-Vartofta-Åsarp. Table with columns for station names, distances, and fares. Includes stations like Fr. Tidholm, Vartofta, and Åsarp.

Åsarp-Vartofta-Tidaholm. Table with columns for station names, distances, and fares. Includes stations like Fr. Åsarp, Vartofta, and Tidholm.

65. Norsholm-Västervik-Hultsfred. Table with columns for station names, distances, and fares. Includes stations like Fr. Norsholm, Västervik, and Hultsfred.

Hultsfred-Västervik-Norsholm. Table with columns for station names, distances, and fares. Includes stations like Fr. Hultsfred, Västervik, and Norsholm.

69. Linköping-Kisa-Hultsfred. Table with columns for station names, distances, and fares. Includes stations like Fr. Stockholm 20, Norrköping 20, and Mjölby 20.

Fr. Åtvidaberg 69 b. Table with columns for station names and fares. Includes stations like Fr. Åtvidaberg 69 b, S. o. H. 655, and Fr. Bjärka.

Fr. Norsholm. Table with columns for station names and fares. Includes stations like Fr. Norsholm, Fr. Kimstad, and Fr. Västervik.

Fr. Västervik. Table with columns for station names and fares. Includes stations like Fr. Västervik, Fr. Åtvidaberg, and Fr. Norsholm.

Fr. Åtvidaberg 69 b. Table with columns for station names and fares. Includes stations like Fr. Åtvidaberg 69 b, S. o. H. 655, and Fr. Bjärka.

Fr. Bjärka. Table with columns for station names and fares. Includes stations like Fr. Bjärka, Bestorp, and Garvick.

Fr. Ringstorp. Table with columns for station names and fares. Includes stations like Fr. Ringstorp, Håfversby, and Björnsäter.

Fr. Västervik. Table with columns for station names and fares. Includes stations like Fr. Västervik, Fr. Åtvidaberg, and Fr. Norsholm.

Fr. Vimmerby. Table with columns for station names and fares. Includes stations like Fr. Vimmerby, Spångena, and Blågård.

Fr. Kisa. Table with columns for station names and fares. Includes stations like Fr. Kisa, Kårefors, and Slätmon.

Fr. Åtvidaberg. Table with columns for station names and fares. Includes stations like Fr. Åtvidaberg, Forsaström, and Falerum.

Fr. Västervik. Table with columns for station names and fares. Includes stations like Fr. Västervik, Fr. Åtvidaberg, and Fr. Norsholm.

Fr. Vimmerby. Table with columns for station names and fares. Includes stations like Fr. Vimmerby, Spångena, and Blågård.

Fr. Kisa. Table with columns for station names and fares. Includes stations like Fr. Kisa, Kårefors, and Slätmon.

Fr. Ringstorp. Table with columns for station names and fares. Includes stations like Fr. Ringstorp, Håfversby, and Björnsäter.

Fr. Västervik. Table with columns for station names and fares. Includes stations like Fr. Västervik, Fr. Åtvidaberg, and Fr. Norsholm.

Fr. Vimmerby. Table with columns for station names and fares. Includes stations like Fr. Vimmerby, Spångena, and Blågård.

Fr. Kisa. Table with columns for station names and fares. Includes stations like Fr. Kisa, Kårefors, and Slätmon.

Fr. Åtvidaberg. Table with columns for station names and fares. Includes stations like Fr. Åtvidaberg, Forsaström, and Falerum.

Fr. Västervik. Table with columns for station names and fares. Includes stations like Fr. Västervik, Fr. Åtvidaberg, and Fr. Norsholm.

Fr. Vimmerby. Table with columns for station names and fares. Includes stations like Fr. Vimmerby, Spångena, and Blågård.

Fr. Kisa. Table with columns for station names and fares. Includes stations like Fr. Kisa, Kårefors, and Slätmon.

Fr. Ringstorp. Table with columns for station names and fares. Includes stations like Fr. Ringstorp, Håfversby, and Björnsäter.

Fr. Västervik. Table with columns for station names and fares. Includes stations like Fr. Västervik, Fr. Åtvidaberg, and Fr. Norsholm.

Fr. Vimmerby. Table with columns for station names and fares. Includes stations like Fr. Vimmerby, Spångena, and Blågård.

Fr. Kisa. Table with columns for station names and fares. Includes stations like Fr. Kisa, Kårefors, and Slätmon.

65 b. Spångena-Vimmerby. Table with columns for station names, distances, and fares. Includes stations like Fr. Västervik 65, Vimmerby, and Spångena.

Vimmerby-Spångena. Table with columns for station names, distances, and fares. Includes stations like Fr. Vimmerby, Vinkentomta, and Slättfall.

Fr. Kisa. Table with columns for station names and fares. Includes stations like Fr. Kisa, Kårefors, and Slätmon.

Fr. Kisa. Table with columns for station names and fares. Includes stations like Fr. Kisa, Kårefors, and Slätmon.

66. Fr. Fågelsta. Table with columns for station names, distances, and fares. Includes stations like Fr. Fågelsta, Mjölby, and Håsholmen.

Fr. Stockholm 21 a. Table with columns for station names, distances, and fares. Includes stations like Fr. Stockholm 21 a, Göteborg 21 b, and Falköping R. 21 b.

Fr. Kisa. Table with columns for station names and fares. Includes stations like Fr. Kisa, Kårefors, and Slätmon.

Fr. Kisa. Table with columns for station names and fares. Includes stations like Fr. Kisa, Kårefors, and Slätmon.

Fr. Ringstorp. Table with columns for station names and fares. Includes stations like Fr. Ringstorp, Håfversby, and Björnsäter.

Fr. Västervik. Table with columns for station names and fares. Includes stations like Fr. Västervik, Fr. Åtvidaberg, and Fr. Norsholm.

Fr. Vimmerby. Table with columns for station names and fares. Includes stations like Fr. Vimmerby, Spångena, and Blågård.

Fr. Kisa. Table with columns for station names and fares. Includes stations like Fr. Kisa, Kårefors, and Slätmon.

Fr. Åtvidaberg. Table with columns for station names and fares. Includes stations like Fr. Åtvidaberg, Forsaström, and Falerum.

Fr. Västervik. Table with columns for station names and fares. Includes stations like Fr. Västervik, Fr. Åtvidaberg, and Fr. Norsholm.

Fr. Vimmerby. Table with columns for station names and fares. Includes stations like Fr. Vimmerby, Spångena, and Blågård.

Fr. Kisa. Table with columns for station names and fares. Includes stations like Fr. Kisa, Kårefors, and Slätmon.

70. Ringstorp—Linköping—Fogelsta—Vadstena—Ödeshöj.

Direkta persolvagnar i alla genomgående tåg Ringstorp—Linköping—Ödeshöj.
Biljettpris i såväl lokalt som samtrafik enligt zontaxa B sid. 6.

Km.	Fr. Ringstorp	Fr. Linköping S. J.	Fr. Fogelsta	Fr. Vadstena	Fr. Ödeshöj
3	650 1248				
4	659 1258				
7	712 1311				
8	712 1311				
17	748 1347				
21	748 1347				
27	791 1390				
39	854 1453				
43	854 1453				
49	897 1496				
51	897 1496				
53	911 1510				
56	911 1510				
57	911 1510				
59	925 1524				
63	925 1524				
65	939 1538				
67	939 1538				
70	953 1552				
73	953 1552				
75	967 1566				
77	967 1566				
78	981 1580				
79	981 1580				
81	995 1594				
82	995 1594				
83	1009 1608				
84	1009 1608				
85	1023 1622				
86	1023 1622				
87	1037 1636				
88	1037 1636				
89	1051 1650				
90	1051 1650				
91	1065 1664				
92	1065 1664				
93	1079 1678				
94	1079 1678				
95	1093 1692				
96	1093 1692				
97	1107 1706				
98	1107 1706				
99	1121 1720				
100	1121 1720				

71. Mjölby—Hästhöj.

Biljettpris enligt zontaxa se tab. 100 sid. 55.

Km.	Fr. Mjölby	Fr. Hästhöj
7	104 104	
14	110 110	
19	116 116	
22	122 122	
24	128 128	
27	134 134	
31	140 140	
37	146 146	
43	152 152	
49	158 158	
55	164 164	
61	170 170	
67	176 176	
73	182 182	
79	188 188	
85	194 194	
91	200 200	
97	206 206	
103	212 212	
109	218 218	
115	224 224	
121	230 230	
127	236 236	
133	242 242	
139	248 248	
145	254 254	
151	260 260	
157	266 266	
163	272 272	
169	278 278	
175	284 284	
181	290 290	
187	296 296	
193	302 302	
199	308 308	
205	314 314	
211	320 320	
217	326 326	
223	332 332	
229	338 338	
235	344 344	
241	350 350	
247	356 356	
253	362 362	
259	368 368	
265	374 374	
271	380 380	
277	386 386	
283	392 392	
289	398 398	
295	404 404	
301	410 410	
307	416 416	
313	422 422	
319	428 428	
325	434 434	
331	440 440	
337	446 446	
343	452 452	
349	458 458	
355	464 464	
361	470 470	
367	476 476	
373	482 482	
379	488 488	
385	494 494	
391	500 500	
397	506 506	
403	512 512	
409	518 518	
415	524 524	
421	530 530	
427	536 536	
433	542 542	
439	548 548	
445	554 554	
451	560 560	
457	566 566	
463	572 572	
469	578 578	
475	584 584	
481	590 590	
487	596 596	
493	602 602	
499	608 608	
505	614 614	
511	620 620	
517	626 626	
523	632 632	
529	638 638	
535	644 644	
541	650 650	
547	656 656	
553	662 662	
559	668 668	
565	674 674	
571	680 680	
577	686 686	
583	692 692	
589	698 698	
595	704 704	
601	710 710	
607	716 716	
613	722 722	
619	728 728	
625	734 734	
631	740 740	
637	746 746	
643	752 752	
649	758 758	
655	764 764	
661	770 770	
667	776 776	
673	782 782	
679	788 788	
685	794 794	
691	800 800	
697	806 806	
703	812 812	
709	818 818	
715	824 824	
721	830 830	
727	836 836	
733	842 842	
739	848 848	
745	854 854	
751	860 860	
757	866 866	
763	872 872	
769	878 878	
775	884 884	
781	890 890	
787	896 896	
793	902 902	
799	908 908	
805	914 914	
811	920 920	
817	926 926	
823	932 932	
829	938 938	
835	944 944	
841	950 950	
847	956 956	
853	962 962	
859	968 968	
865	974 974	
871	980 980	
877	986 986	
883	992 992	
889	998 998	
895	1004 1004	
901	1010 1010	
907	1016 1016	
913	1022 1022	
919	1028 1028	
925	1034 1034	
931	1040 1040	
937	1046 1046	
943	1052 1052	
949	1058 1058	
955	1064 1064	
961	1070 1070	
967	1076 1076	
973	1082 1082	
979	1088 1088	
985	1094 1094	
991	1100 1100	
997	1106 1106	
1003	1112 1112	
1009	1118 1118	
1015	1124 1124	
1021	1130 1130	
1027	1136 1136	
1033	1142 1142	
1039	1148 1148	
1045	1154 1154	
1051	1160 1160	
1057	1166 1166	
1063	1172 1172	
1069	1178 1178	
1075	1184 1184	
1081	1190 1190	
1087	1196 1196	
1093	1202 1202	
1099	1208 1208	
1105	1214 1214	
1111	1220 1220	
1117	1226 1226	
1123	1232 1232	
1129	1238 1238	
1135	1244 1244	
1141	1250 1250	
1147	1256 1256	
1153	1262 1262	
1159	1268 1268	
1165	1274 1274	
1171	1280 1280	
1177	1286 1286	
1183	1292 1292	
1189	1298 1298	
1195	1304 1304	
1201	1310 1310	
1207	1316 1316	
1213	1322 1322	
1219	1328 1328	
1225	1334 1334	
1231	1340 1340	
1237	1346 1346	
1243	1352 1352	
1249	1358 1358	
1255	1364 1364	
1261	1370 1370	
1267	1376 1376	
1273	1382 1382	
1279	1388 1388	
1285	1394 1394	
1291	1400 1400	
1297	1406 1406	
1303	1412 1412	
1309	1418 1418	
1315	1424 1424	
1321	1430 1430	
1327	1436 1436	
1333	1442 1442	
1339	1448 1448	
1345	1454 1454	
1351	1460 1460	
1357	1466 1466	
1363	1472 1472	
1369	1478 1478	
1375	1484 1484	
1381	1490 1490	
1387	1496 1496	
1393	1502 1502	
1399	1508 1508	
1405	1514 1514	
1411	1520 1520	
1417	1526 1526	
1423	1532 1532	
1429	1538 1538	
1435	1544 1544	
1441	1550 1550	
1447	1556 1556	
1453	1562 1562	
1459	1568 1568	
1465	1574 1574	
1471	1580 1580	
1477	1586 1586	
1483	1592 1592	
1489	1598 1598	
1495	1604 1604	
1501	1610 1610	
1507	1616 1616	
1513	1622 1622	
1519	1628 1628	
1525	1634 1634	
1531	1640 1640	
1537	1646 1646	
1543	1652 1652	
1549	1658 1658	
1555	1664 1664	
1561	1670 1670	
1567	1676 1676	
1573	1682 1682	
1579	1688 1688	
1585	1694 1694	
1591	1700 1700	
1597	1706 1706	
1603	1712 1712	
1609	1718 1718	
1615	1724 1724	
1621	1730 1730	
1627	1736 1736	
1633	1742 1742	
1639	1748 1748	
1645	1754 1754	
1651	1760 1760	
1657	1766 1766	
1663	1772 1772	
1669	1778 1778	
1675	1784 1784	
1681	1790 1790	
1687	1796 1796	
1693	1802 1802	
1699	1808 1808	
1705	1814 1814	
1711	1820 1820	
1717	1826 1826	
1723	1832 1832	
1729	1838 1838	
1735	1844 1844	
1741	1850 1850	
1747	1856 1856	
1753	1862 1862	
1759	1868 1868	
1765	1874 1874	
1771	1880 1880	
1777	1886 1886	
1783	1892 1892	
1789	1898 1898	
1795	1904 1904	
1801	1910 1910	
1807	1916 1916	
1813	1922 1922	
1819	1928 1928	
1825	1934 1934	
1831	1940 1940	
1837	1946 1946	
1843	1952 1952	
1849	1958 1958	
1855	1964 1964	
1861	1970 1970	
1867	1976 1976	
1873	1982 1982	
1879	1988 1988	
1885	1994 1994	
1891	2000 2000	
1897	2006 2006	
1903	2012 2012	
1909	2018 2018	
1915	2024 2024	
1921	2030 2030	
1927	2036 2036	
1933	2042 2042	
1939	2048 2048	
1945	2054 2054	
1951	2060 2060	
1957	2066 2066	
1963	2072 2072	
1969		

78. Lidköping-Skara-Stenstorp.

Table with columns for station names (Fr. Forshem 74, Lidköping, etc.), distances, and ticket prices. Includes sub-sections for Skövde and Axvall.

80. Göteborg-Borås-Alfvesta.

Table with columns for station names (Göteborg-Borås, Fr. Bs Göteborg, etc.), distances, and ticket prices. Includes sub-sections for Borås-Alfvesta and Alfvesta-Borås.

Alfvesta-Borås-Göteborg.

Table with columns for station names (Fr. Stockholm 20, Malmö 20, etc.), distances, and ticket prices. Includes sub-sections for Göteborg-Borås and Borås-Alfvesta.

Stenstorp-Skara-Lidköping.

Table with columns for station names (Fr. Stockholm 21 a, Göteborg 21 b, etc.), distances, and ticket prices.

Hillared-Svenljunga-Axelfors.

Table with columns for station names (Fr. Hillared, Axelfors, etc.), distances, and ticket prices.

Alfvesta-Borås-Göteborg.

Table with columns for station names (Fr. Hillared, Axelfors, etc.), distances, and ticket prices.

78 b. Skara-Timmersdala.

Table with columns for station names (Fr. Skövde 79, Va Göteborg 77, etc.), distances, and ticket prices.

81. Varberg-Ullared.

Table with columns for station names (Fr. Hillared, Axelfors, etc.), distances, and ticket prices.

Ullared-Varberg.

Table with columns for station names (Fr. Köinge, Skinnarhygen, etc.), distances, and ticket prices.

Timmersdala-Skara.

Table with columns for station names (Fr. Timmersdala, Lerdala, etc.), distances, and ticket prices.

82. Herrljunga-Borås-Varberg.

Table with columns for station names (Fr. Herrljunga, Borås, etc.), distances, and ticket prices.

Varberg-Borås-Herrljunga.

Table with columns for station names (Fr. Herrljunga, Borås, etc.), distances, and ticket prices.

79. Skövde-Axvall.

Table with columns for station names (Fr. Stockholm 21 a, Töreboda 21 b, etc.), distances, and ticket prices.

83. Kolmården-Vira.

Table with columns for station names (Fr. Herrljunga, Borås, etc.), distances, and ticket prices.

Vira-Kolmården.

Table with columns for station names (Fr. Vira, Skövde, etc.), distances, and ticket prices.

Axvall-Skövde.

Table with columns for station names (Fr. Göteborg 77, Skövde, etc.), distances, and ticket prices.

83. Kolmården-Vira.

Table with columns for station names (Fr. Herrljunga, Borås, etc.), distances, and ticket prices.

Vira-Kolmården.

Table with columns for station names (Fr. Vira, Skövde, etc.), distances, and ticket prices.

84. Uddevalla-Vänerns-Herrljunga. Table with columns for station names (e.g., Uddevalla, Herrljunga, Vänerns) and ticket prices for various routes and classes.

Herrljunga-Vänerns-Uddevalla. Table with columns for station names (e.g., Herrljunga, Vänerns, Uddevalla) and ticket prices for various routes and classes.

86. Uddevalla-Bångtsfors. Table with columns for station names (e.g., Uddevalla, Bångtsfors) and ticket prices for various routes and classes.

87. Strömstad-Göteborg. Table with columns for station names (e.g., Strömstad, Göteborg) and ticket prices for various routes and classes.

Göteborg-Strömstad. Table with columns for station names (e.g., Göteborg, Strömstad) and ticket prices for various routes and classes.

Bångtsfors-Uddevalla. Table with columns for station names (e.g., Bångtsfors, Uddevalla) and ticket prices for various routes and classes.

89. Kornsjö-Mellerud. Table with columns for station names (e.g., Kornsjö, Mellerud) and ticket prices for various routes and classes.

Mellerud-Kornsjö. Table with columns for station names (e.g., Mellerud, Kornsjö) and ticket prices for various routes and classes.

87 a. Bohusbanan-Lysekil. Advertisement for the Bohusbanan railway line, including details about routes, ticket prices, and service quality.

91. Falkenberg-Limmared. Table with columns for station names (e.g., Falkenberg, Limmared) and ticket prices for various routes and classes.

Limmared-Falkenberg. Table with columns for station names (e.g., Limmared, Falkenberg) and ticket prices for various routes and classes.

Hotel Royal, Uddevalla. Advertisement for Hotel Royal in Uddevalla, featuring details about the hotel's facilities, location, and contact information.

93. Falköping-Ranten-Landeryd. Table with columns for routes (Fr. Stockholm C, Örebro, Hjo, Lidköping, Skara, Jönköping, Göteborg) and fares for various stations like Västra Centralbanan, Falköping Rant, Falköpings stad, Slutarp, Kinnarp, Till Åsarp, etc.

Landeryd-Falköping-Ranten. Table with columns for routes (Fr. Hälsingborg F. 148, Halmstad 95) and fares for stations like Västra Centralbanan, Landeryd, Broaryd, Smål. Burseryd, Hällabäck, Ekefors, Sjötofta, Ambjörnarp, Östra Tranemo, Till Limnared, etc.

95. Nässjö-Halmstad. Table with columns for routes (Fr. Stockholm 20, Linköping 20, Eksjö 98) and fares for stations like Halmstad-Nässjö j., Bodaberg, Fredriksdal, Stolpen, Malmabäck, Västana, Sörång, Hok, Till Vaggeryd, etc.

Halmstad-Nässjö. Table with columns for routes (Fr. Malmö 147, 148, Köpenh. H. (Nordb.), Hälsingborg F. 148, Göteborg B:s 148, Varberg 148) and fares for stations like Halmstad-Nässjö j., Fr. Halmstad, Sperlingsholm, Åled, Sennan, Oskarström, Johansfors, Frösilda, Till Torup, etc.

94. Säfsjö-Hvetlanda-Mällila. Table with columns for routes (Fr. Malmö 20, Stockholm 20, Jönköping 24) and fares for stations like Hvetlanda-Säfsjö j., Fr. Säfsjö, Gäfvan, Hultagård, Lannaskede br., Landsbro, Myräsjö, Hellinge, Hultaby, Till Hvetlanda, etc.

STADSHOTELLET ULRICEHAMN. Centralt beläget : vid St. torget. Innehafvare: Karl E. Ekegrén rekommenderas. Fullständiga rättigheter. Centraluppvärmning. Elektrisk belysning. Telefon i resanderummen. Förstklassiga lokaler. Uppackningsrum. GODT BORD. Ljus och treliga rum från 1,50 till högre priser. I ULRICEHAMN.

96. Jönköpings Hamn-Vaggeryd. Table with columns for routes (Fr. Stockholm 20, Göteborg S. J. 21, 24) and fares for stations like Halmstad-Nässjö järnv., Fr. Jönköpings Hamn, Ljungarum, Hofslätt, Norrahammar, Smålands Taberg, Mänsarp, Ekeryd, Bratteborg, Byarum, Till Vaggeryd, etc.

Vaggeryd-Jönköpings Hamn. Table with columns for routes (Fr. Stockholm 20, 95, Nässjö 95, Halmstad 95, Hälsingborg C. 142, 146, 95, Ljungby 146, 95, Värnamo 95) and fares for stations like Fr. Stockholm, Nässjö, Halmstad, Hälsingborg, Ljungby, Värnamo, Fr. Vaggeryd, etc.

Mällila-Hvetlanda-Säfsjö. Table with columns for routes (Fr. Oskarshamn 98) and fares for stations like Hvetlanda-Mällila j., Fr. Mällila, Mällila by, Gärdveda, Järnforsen, Kvillefors, Tälläng, Adelfors, Bruksgården, Alsheda, Holsby br., Flugeby, Till Hvetlanda, etc.

För resand till STOCKHOLM Hotel Kronprinsens Annex, f. d. Skandia. 25 Drottninggatan 25. Rum från 9 kr. pr. säng. Nytt. Fint. Billigt. Bemötligt.

97. Smålands Anneberg-Ormaryd. Table with columns for routes (Fr. Stockholm 20, 95, Göteborg S. J. 21, 24) and fares for stations like Anneberg-Ormaryds järnväg, Fr. Smål. Anneberg, Bokdungen, Muntarp-Kärr, Till Ormaryd, etc.

Smålands Anneberg-Ormaryd. Table with columns for routes (Fr. Stockholm 20, 95, Nässjö 95, Halmstad 95, Hälsingborg C. 142, 146, 95, Ljungby 146, 95, Värnamo 95) and fares for stations like Fr. Stockholm, Nässjö, Halmstad, Hälsingborg, Ljungby, Värnamo, Fr. Vaggeryd, etc.

99. Oskarshamn-Ruda. Table with columns for routes (Ruda-Oskarshamn järnv., spår. 0,891) and fares for stations like Fr. Oskarshamn, Sörvik, Skorpatorp, Grönskog, Fliseryd, Kvittegårde, Finsjö, Ekhult, Till Ruda, etc.

98. Nässjö-Oskarshamn. Table with columns for routes (Fr. Stockholm 20, Göteborg 21, 24, Malmö 20, Halmstad 95) and fares for stations like Nässjö-Oskarshamn j., Fr. Nässjö, Ormaryd, Brevik, Till Eksjö, Hult, Bruzaholm, Hjeltevad, Ingatorp, Vallnäs, Marielund, Emarp, Lönnberga, Till Hultsfred, etc.

Oskarshamn-Nässjö. Table with columns for routes (Fr. Stockholm 20, 95, Nässjö 95, Halmstad 95, Hälsingborg C. 142, 146, 95, Ljungby 146, 95, Värnamo 95) and fares for stations like Fr. Stockholm, Nässjö, Halmstad, Hälsingborg, Ljungby, Värnamo, Fr. Vaggeryd, etc.

Oskarshamn-Nässjö. Table with columns for routes (Fr. Stockholm 20, 95, Nässjö 95, Halmstad 95, Hälsingborg C. 142, 146, 95, Ljungby 146, 95, Värnamo 95) and fares for stations like Fr. Stockholm, Nässjö, Halmstad, Hälsingborg, Ljungby, Värnamo, Fr. Vaggeryd, etc.

OBS! Resande på Stockholm torde observera Dramatiska Teaterns Restaurants annons sid. 8.

108. Emmaboda—Kalmar.

Table with columns for routes (Fr. Karlskrona, Fr. Emmaboda, Till Nybro, etc.), ticket prices (Enkel, Tur-oret, Sönd.-b.), and distances.

Kalmar—Emmaboda.

Table with columns for routes (Fr. Karlskrona, Fr. Kalmar, Fr. Nybro, etc.), ticket prices, and distances.

109. Nybro—Säfsjöström.

Table with columns for routes (Fr. Kalmar, Fr. Nybro, Till Säfsjöström, etc.), ticket prices, and distances.

Säfsjöström—Nybro.

Table with columns for routes (Fr. Nybro, Fr. Säfsjöström, Till Ljunga, etc.), ticket prices, and distances.

110. Målerås—Lessebo. Lessebo—Målerås.

Table with columns for routes (Fr. Nybro, Fr. Målerås, Fr. Lessebo, etc.), ticket prices, and distances.

112. Kalmar—Torsås.

Table with columns for routes (Fr. Näsby, Fr. Kalmar, Fr. Torsås, etc.), ticket prices, and distances.

Torsås—Kalmar.

Table with columns for routes (Fr. Torsås, Fr. Kalmar, Fr. Pärby, etc.), ticket prices, and distances.

113. Bergqvara—Torsås—Karlskrona.

Table with columns for routes (Fr. Bergqvara, Fr. Torsås, Fr. Karlskrona, etc.), ticket prices, and distances.

114.16. Karlshamn—Vislanda—Bolmen—Halmstad.

Large table with columns for routes (Fr. Karlshamn, Fr. Vislanda, Fr. Bolmen, Fr. Halmstad, etc.), ticket prices, and distances.

117. Älmeboda—Nättraby hamn.

Table with columns for routes (Fr. Älmeboda, Fr. Nättraby hamn, Fr. Karlskrona, etc.), ticket prices, and distances.

118. Ljungbyholm—Pärby.

Table with columns for routes (Fr. Kalmar, Fr. Ljungbyholm, Fr. Pärby, etc.), ticket prices, and distances.

Karlskrona—Torsås—Bergqvara.

Table with columns for routes (Fr. Karlskrona, Fr. Torsås, Fr. Bergqvara, etc.), ticket prices, and distances.

Halmstad—Bolmen—Vislanda—Karlshamn.

Table with columns for routes (Fr. Halmstad, Fr. Bolmen, Fr. Vislanda, Fr. Karlshamn, etc.), ticket prices, and distances.

Nättraby hamn—Älmeboda.

Table with columns for routes (Fr. Nättraby hamn, Fr. Älmeboda, Fr. Karlskrona, etc.), ticket prices, and distances.

Pärby—Ljungbyholm.

Table with columns for routes (Fr. Pärby, Fr. Ljungbyholm, Fr. Karlskrona, etc.), ticket prices, and distances.

119. Karlskrona - Kristianstad. Table with columns for destination (Fr. Emmaboda, Fr. Karlskrona, etc.), time (Km.), and fare (Bt. 9, St. 25, etc.).

Kristianstad - Karlskrona. Table with columns for destination (Fr. Stockholm C. 20, 124, Fr. Helsingborg C. 142, 124, etc.), time (Km.), and fare (Bt. 6, St. 2, etc.).

Sandbäck - Olofström. Table with columns for destination (Fr. Karlshamn, Fr. Sölvesborg, etc.), time (Km.), and fare (Bt. 17, Bt. 19, etc.).

Ronneby - Ronneby redd. Table with columns for destination (Fr. Ronneby, Till Ronnebyredd, etc.), time (Km.), and fare (Bt. 45, Bt. 47, etc.).

123. Kristianstad - Älmhult. Table with columns for destination (Fr. Kristianstad, Fr. Rödåled, etc.), time (Km.), and fare (Bt. 25, Bt. 27, etc.).

Älmhult - Kristianstad. Table with columns for destination (Fr. Växjö, Fr. Stockholm, etc.), time (Km.), and fare (Bt. 26, Bt. 28, etc.).

124. Kristianstad - Hesselholm. Table with columns for destination (Fr. Karlskrona 119, Fr. Ronneby 119, etc.), time (Km.), and fare (Bt. 3, Bt. 5, etc.).

Hesselholm - Kristianstad. Table with columns for destination (Fr. Köpenhamn ö. Helsingb., Fr. Malmö 20, etc.), time (Km.), and fare (S. o. H. 1151, 1203, etc.).

125. Kristianstad - Åhus hamn. Table with columns for destination (Fr. Stockholm 20, 124, Fr. Göteborg 148, 147, 142, etc.), time (Km.), and fare (Bt. 16, Bt. 18, etc.).

Åhus hamn - Kristianstad. Table with columns for destination (Fr. Åhus hamn, Fr. Horna, etc.), time (Km.), and fare (Bt. 15, Bt. 17, etc.).

126. Hör - Hörby. Table with columns for destination (Fr. Malmö 20, Fr. Lund 20, etc.), time (Km.), and fare (Bt. 2, Bt. 4, etc.).

För resande till STOCKHOLM. Hôtel Kronprinsens Annex, f. d. Skandia. 25 DROTTNINGGATAN 25. Rum från 2 Kr. pr säng. Nytt. Fint. Billigt. Hemtrefligt.

127. Kristianstad (Långebro) - Eslöf. Table with columns for station names and times.

Eslöf - Kristianstad (Långebro). Table with columns for station names and times.

133. Ystad - Skifarp. Table with columns for station names and times.

128. Tollarp - Åhus. Table with columns for station names and times.

Åhus - Tollarp. Table with columns for station names and times.

134. Ystad - Eslöf. Table with columns for station names and times.

129. Hästveda - Långebro (Kristianst.) - Brösarp. Table with columns for station names and times.

Brösarp - Långebro (Kristianst.) - Hästveda. Table with columns for station names and times.

Eslöf - Ystad. Table with columns for station names and times.

131. Ystad - Brösarp. Table with columns for station names and times.

Brösarp - Ystad. Table with columns for station names and times.

135. Malmö - Ystad. Table with columns for station names and times.

132. Ystad - Gärsnäs - S:t Olof. Table with columns for station names and times.

S:t Olof - Gärsnäs - Ystad. Table with columns for station names and times.

Ystad - Malmö. Table with columns for station names and times.

Advertisement for Hotel Kronprinsens Annex, f. d. Skandia, 25 Drottninggatan 25.

136. Östratorp-Böringe. Table with columns for station names, kilometers, and ticket prices for various routes.

Böringe-Östratorp. Table with columns for station names, kilometers, and ticket prices.

Advertisement for Hotel Kronprinsens Annex, f. d. Skandia, located at 25 Drottninggatan 25. Includes details about room rates and breakfast.

137. Hälsingborg och Landskrona-Eslöf. Table with columns for station names, kilometers, and ticket prices.

Eslöf-Landskrona och Hälsingborg. Table with columns for station names, kilometers, and ticket prices.

Advertisement for Hotel Kronprinsens Annex, f. d. Skandia, located at 25 Drottninggatan 25. Includes details about room rates and breakfast.

139. Veinge-Markaryd-Hessleholm. Table with columns for station names, kilometers, and ticket prices.

Hessleholm-Markaryd-Veinge. Table with columns for station names, kilometers, and ticket prices.

Advertisement for Aktiebolaget NYA BLÅ HAND, featuring a logo of a hand and text about Kemisk Tvätt, Färgeri - STOCKHOLM - Filialer öfverallt i Stockholm.

140. Klippan-Eslöf. Table with columns for station names, kilometers, and ticket prices.

Eslöf-Klippan. Table with columns for station names, kilometers, and ticket prices.

Advertisement for Helsingborg-Råa-Ramlösa järnväg. Elektriska motorvagnståg. Includes details about routes and ticket prices.

141. Hälsingborg-Råa-Ramlösa järnv. tidtab. Table with columns for station names and times.

142. Hälsingborg-Hessleholms järnv. tidtab. se sid. 38. Table with columns for station names and times.

143. Landskrona-Käflinge-Sjöbo. Table with columns for station names, kilometers, and ticket prices.

Sjöbo-Käflinge-Landskrona. Table with columns for station names, kilometers, and ticket prices.

Advertisement for Hotel Kronprinsens Annex, f. d. Skandia, located at 25 Drottninggatan 25. Includes details about room rates and breakfast.

142. Hesselholm-Hälsingborg.

Table with columns for routes (Fr. Stockholm C. 20, Jönköping 24, 20, Malmö 20, Kristianstad 124), stations (Hälsingborg-Hesselholms järnv., spårv. 1,435), and fares for various classes (St. 51, St. 53, Pl. 55, St. 57, Gt. 65, Gt. 61).

Hälsingborg-Hesselholm.

Table with columns for routes (Fr. Berlin (Stett.) via Gjedser, Hamburg H. via Gjedser, Korsör, Köpenhamn Nordbang, Österbro, Hälsingör Ängf.a, Tillsvidare), stations (Hälsingborg-Hesselholms järnv., spårv. 1,435), and fares for various classes (St. 54, St. 66, St. 82, St. 56, Pl. 58, St. 84, St. 52, Gt. 62, Gt. 60).

143. Landskrona-Käflinge-Sjöbo järnv. tidtab.

Table with columns for routes (Fr. Stockholm 20, Näsjö 95, Jönköpings H. 95, 95, Göteborg 80, Alfvesta 80) and fares.

144. Ängelholm-Klippan.

Table with columns for routes (Fr. Halmstad 148, Malmö 148, Köpenhamn H., Hälsingborg F. 147), stations (Ängelholm-Klippan J., spårv. 1,435), and fares for various classes (Pl. 2, Pl. 4, St. 6, Skd. Gt. 20).

Klippan-Ängelholm.

Table with columns for routes (Fr. Stockholm C. 20, Kristianstad 124, 142, Hesselholm 142, Ystad, Estöf 140), stations (Ängelholm-Klippan J., spårv. 1,435), and fares for various classes (St. 1, St. 3, St. 5, Skd. Gt. 19).

146. Värnamo-Åstorp (Hälsingborg C.).

Table with columns for routes (Fr. Stockholm 20, Näsjö 95, Jönköpings H. 95, 95, Göteborg 80, Alfvesta 80), stations (Skåne-Smålands järnväg, (150 km.) spårv. 1,435), and fares for various classes (St. 81, Gt. 89, Gt. 87, Gt. 85, Gt. 83).

Billesholm-Bjuf.

Table with columns for routes (Fr. Billesholm, Bjuf, Hesselholm 142), stations (Billesholm-Bjuf, spårv. 1,435), and fares for various classes (Kun. Biljetpris, St. 5, Gt. 0,30, Gt. 0,20).

Bjuf-Billesholm.

Table with columns for routes (Fr. Billesholm, Bjuf, Hesselholm 142), stations (Billesholm-Bjuf, spårv. 1,435), and fares for various classes (Kun. Biljetpris, St. 5, Gt. 0,30, Gt. 0,20).

H. C. KINDBERG GÖTEBORG. Uteslutande affischeringsrätt å enskilda järnvägar i Sverige med tillsammans 350 stationer. Rikst. 410 o. 3570. Göteborg.

OBS.! Resande på Stockholm torde observera Dramatiska teaterns restaurants annons sid. 8.

145. Trälleborg-Lund-Käflinge.

Table with columns for routes (Fr. Trälleborg N., Fjerdingslöf, Ahlsted, Marieberg, Svedala, Ystad 135, Svedala, Bökbergslätt, Holmeja, Klägerup, Klägerup, Staffanstorps, Simrishamn 154), stations (Lund-Trälleborgs järnv., spårv. 1,435), and fares for various classes (Kun. Biljetpris, St. 14, St. 22, St. 8, St. 2, St. 6, St. 10, St. 12, St. 18, St. 20, St. 24, St. 28, St. 30, St. 34, St. 38, St. 42, St. 46, St. 50, St. 54, St. 58, St. 62, St. 66, St. 70, St. 74, St. 78, St. 82, St. 86, St. 90, St. 94, St. 98, St. 102, St. 106, St. 110, St. 114, St. 118, St. 122, St. 126, St. 130, St. 134, St. 138, St. 142, St. 146, St. 150, St. 154, St. 158, St. 162, St. 166, St. 170, St. 174, St. 178, St. 182, St. 186, St. 190, St. 194, St. 198, St. 202, St. 206, St. 210, St. 214, St. 218, St. 222, St. 226, St. 230, St. 234, St. 238, St. 242, St. 246, St. 250, St. 254, St. 258, St. 262, St. 266, St. 270, St. 274, St. 278, St. 282, St. 286, St. 290, St. 294, St. 298, St. 302, St. 306, St. 310, St. 314, St. 318, St. 322, St. 326, St. 330, St. 334, St. 338, St. 342, St. 346, St. 350).

Käflinge-Lund-Trälleborg.

Table with columns for routes (Fr. Göteborg B. 148, 147, Halmstad 148, 147, Ängelholm 147, Hälsingborg C. 137, 147, Landskrona 143), stations (Lund-Trälleborgs järnv., spårv. 1,435), and fares for various classes (Kun. Biljetpris, St. 15, St. 17, St. 1, St. 9, St. 5, St. 21, St. 3, St. 23, St. 7, St. 13, St. 19, St. 25, St. 31, St. 37, St. 43, St. 49, St. 55, St. 61, St. 67, St. 73, St. 79, St. 85, St. 91, St. 97, St. 103, St. 109, St. 115, St. 121, St. 127, St. 133, St. 139, St. 145, St. 151, St. 157, St. 163, St. 169, St. 175, St. 181, St. 187, St. 193, St. 199, St. 205, St. 211, St. 217, St. 223, St. 229, St. 235, St. 241, St. 247, St. 253, St. 259, St. 265, St. 271, St. 277, St. 283, St. 289, St. 295, St. 301, St. 307, St. 313, St. 319, St. 325, St. 331, St. 337, St. 343, St. 349, St. 355, St. 361, St. 367, St. 373, St. 379, St. 385, St. 391, St. 397, St. 403, St. 409, St. 415, St. 421, St. 427, St. 433, St. 439, St. 445, St. 451, St. 457, St. 463, St. 469, St. 475, St. 481, St. 487, St. 493, St. 499, St. 505, St. 511, St. 517, St. 523, St. 529, St. 535, St. 541, St. 547, St. 553, St. 559, St. 565, St. 571, St. 577, St. 583, St. 589, St. 595, St. 601, St. 607, St. 613, St. 619, St. 625, St. 631, St. 637, St. 643, St. 649, St. 655, St. 661, St. 667, St. 673, St. 679, St. 685, St. 691, St. 697, St. 703, St. 709, St. 715, St. 721, St. 727, St. 733, St. 739, St. 745, St. 751, St. 757, St. 763, St. 769, St. 775, St. 781, St. 787, St. 793, St. 799, St. 805, St. 811, St. 817, St. 823, St. 829, St. 835, St. 841, St. 847, St. 853, St. 859, St. 865, St. 871, St. 877, St. 883, St. 889, St. 895, St. 901, St. 907, St. 913, St. 919, St. 925, St. 931, St. 937, St. 943, St. 949, St. 955, St. 961, St. 967, St. 973, St. 979, St. 985, St. 991, St. 997, St. 1003, St. 1009, St. 1015, St. 1021, St. 1027, St. 1033, St. 1039, St. 1045, St. 1051, St. 1057, St. 1063, St. 1069, St. 1075, St. 1081, St. 1087, St. 1093, St. 1099, St. 1105, St. 1111, St. 1117, St. 1123, St. 1129, St. 1135, St. 1141, St. 1147, St. 1153, St. 1159, St. 1165, St. 1171, St. 1177, St. 1183, St. 1189, St. 1195, St. 1201, St. 1207, St. 1213, St. 1219, St. 1225, St. 1231, St. 1237, St. 1243, St. 1249, St. 1255, St. 1261, St. 1267, St. 1273, St. 1279, St. 1285, St. 1291, St. 1297, St. 1303, St. 1309, St. 1315, St. 1321, St. 1327, St. 1333, St. 1339, St. 1345, St. 1351, St. 1357, St. 1363, St. 1369, St. 1375, St. 1381, St. 1387, St. 1393, St. 1399, St. 1405, St. 1411, St. 1417, St. 1423, St. 1429, St. 1435, St. 1441, St. 1447, St. 1453, St. 1459, St. 1465, St. 1471, St. 1477, St. 1483, St. 1489, St. 1495, St. 1501, St. 1507, St. 1513, St. 1519, St. 1525, St. 1531, St. 1537, St. 1543, St. 1549, St. 1555, St. 1561, St. 1567, St. 1573, St. 1579, St. 1585, St. 1591, St. 1597, St. 1603, St. 1609, St. 1615, St. 1621, St. 1627, St. 1633, St. 1639, St. 1645, St. 1651, St. 1657, St. 1663, St. 1669, St. 1675, St. 1681, St. 1687, St. 1693, St. 1699, St. 1705, St. 1711, St. 1717, St. 1723, St. 1729, St. 1735, St. 1741, St. 1747, St. 1753, St. 1759, St. 1765, St. 1771, St. 1777, St. 1783, St. 1789, St. 1795, St. 1801, St. 1807, St. 1813, St. 1819, St. 1825, St. 1831, St. 1837, St. 1843, St. 1849, St. 1855, St. 1861, St. 1867, St. 1873, St. 1879, St. 1885, St. 1891, St. 1897, St. 1903, St. 1909, St. 1915, St. 1921, St. 1927, St. 1933, St. 1939, St. 1945, St. 1951, St. 1957, St. 1963, St. 1969, St. 1975, St. 1981, St. 1987, St. 1993, St. 1999, St. 2005, St. 2011, St. 2017, St. 2023, St. 2029, St. 2035, St. 2041, St. 2047, St. 2053, St. 2059, St. 2065, St. 2071, St. 2077, St. 2083, St. 2089, St. 2095, St. 2101, St. 2107, St. 2113, St. 2119, St. 2125, St. 2131, St. 2137, St. 2143, St. 2149, St. 2155, St. 2161, St. 2167, St. 2173, St. 2179, St. 2185, St. 2191, St. 2197, St. 2203, St. 2209, St. 2215, St. 2221, St. 2227, St. 2233, St. 2239, St. 2245, St. 2251, St. 2257, St. 2263, St. 2269, St. 2275, St. 2281, St. 2287, St. 2293, St. 2299, St. 2305, St. 2311, St. 2317, St. 2323, St. 2329, St. 2335, St. 2341, St. 2347, St. 2353, St. 2359, St. 2365, St. 2371, St. 2377, St. 2383, St. 2389, St. 2395, St. 2401, St. 2407, St. 2413, St. 2419, St. 2425, St. 2431, St. 2437, St. 2443, St. 2449, St. 2455, St. 2461, St. 2467, St. 2473, St. 2479, St. 2485, St. 2491, St. 2497, St. 2503, St. 2509, St. 2515, St. 2521, St. 2527, St. 2533, St. 2539, St. 2545, St. 2551, St. 2557, St. 2563, St. 2569, St. 2575, St. 2581, St. 2587, St. 2593, St. 2599, St. 2605, St. 2611, St. 2617, St. 2623, St. 2629, St. 2635, St. 2641, St. 2647, St. 2653, St. 2659, St. 2665, St. 2671, St. 2677, St. 2683, St. 2689, St. 2695, St. 2701, St. 2707, St. 2713, St. 2719, St. 2725, St. 2731, St. 2737, St. 2743, St. 2749, St. 2755, St. 2761, St. 2767, St. 2773, St. 2779, St. 2785, St. 2791, St. 2797, St. 2803, St. 2809, St. 2815, St. 2821, St. 2827, St. 2833, St. 2839, St. 2845, St. 2851, St. 2857, St. 2863, St. 2869, St. 2875, St. 2881, St. 2887, St. 2893, St. 2899, St. 2905, St. 2911, St. 2917, St. 2923, St. 2929, St. 2935, St. 2941, St. 2947, St. 2953, St. 2959, St. 2965, St. 2971, St. 2977, St. 2983, St. 2989, St. 2995, St. 3001, St. 3007, St. 3013, St. 3019, St. 3025, St. 3031, St. 3037, St. 3043, St. 3049, St. 3055, St. 3061, St. 3067, St. 3073, St. 3079, St. 3085, St. 3091, St. 3097, St. 3103, St. 3109, St. 3115, St. 3121, St. 3127, St. 3133, St. 3139, St. 3145, St. 3151, St. 3157, St. 3163, St. 3169, St. 3175, St. 3181, St. 3187, St. 3193, St. 3199, St. 3205, St. 3211, St. 3217, St. 3223, St. 3229, St. 3235, St. 3241, St. 3247, St. 3253, St. 3259, St. 3265, St. 3271, St. 3277, St. 3283, St. 3289, St. 3295, St. 3301, St. 3307, St. 3313, St. 3319, St. 3325, St. 3331, St. 3337, St. 3343, St. 3349, St. 3355, St. 3361, St. 3367, St. 3373, St. 3379, St. 3385, St. 3391, St. 3397, St. 3403, St. 3409, St. 3415, St. 3421, St. 3427, St. 3433, St. 3439, St. 3445, St. 3451, St. 3457, St. 3463, St. 3469, St. 3475, St. 3481, St. 3487, St. 3493, St. 3499, St. 3505, St. 3511, St. 3517, St. 3523, St. 3529, St. 3535, St. 3541, St. 3547, St. 3553, St. 3559, St. 3565, St. 3571, St. 3577, St. 3583, St. 3589, St. 3595, St. 3601, St. 3607, St. 3613, St. 3619, St. 3625, St. 3631, St. 3637, St. 3643, St. 3649, St. 3655, St. 3661, St. 3667, St. 3673, St. 3679, St. 3685, St. 3691, St. 3697, St. 3703, St. 3709, St. 3715, St. 3721, St. 3727, St. 3733, St. 3739, St. 3745, St. 3751, St. 3757, St. 3763, St. 3769, St. 3775, St. 3781, St. 3787, St. 3793, St. 3799, St. 3805, St. 3811, St. 3817, St. 3823, St. 3829, St. 3835, St. 3841, St. 3847, St. 3853, St. 3859, St. 3865, St. 3871, St. 3877, St. 3883, St. 3889, St. 3895, St. 3901, St. 3907, St. 3913, St. 3919, St. 3925, St. 3931, St. 3937, St. 3943, St. 3949, St. 3955, St. 3961, St. 3967, St. 3973, St. 3979, St. 3985, St. 3991, St. 3997, St. 4003, St. 4009, St. 4015, St. 4021, St. 4027, St. 4033, St. 4039, St. 4045, St. 4051, St. 4057, St. 4063, St. 4069, St. 4075, St. 4081, St. 4087, St. 4093, St. 4099, St. 4105, St. 4111, St. 4117, St. 4123, St. 4129, St. 4135, St. 4141, St. 4147, St. 4153, St. 4159, St. 4165, St. 4171, St. 4177, St. 4183, St. 4189, St. 4195, St. 4201, St. 4207, St. 4213, St. 4219, St. 4225, St. 4231, St. 4237, St. 4243, St. 4249, St. 4255, St. 4261, St. 4267, St. 4273, St. 4279, St. 4285, St. 4291, St. 4297, St. 4303, St. 4309, St. 4315, St. 4321, St. 4327, St. 4333, St. 4339, St. 4345, St. 4351, St. 4357, St. 4363, St. 4369, St. 4375, St. 4381, St. 4387, St. 4393, St. 4399, St. 4405, St. 4411, St. 4417, St. 4423, St. 4429, St. 4435, St. 4441, St. 4447, St. 4453, St. 4459, St. 4465, St. 4471, St. 4477, St. 4483, St. 4489, St. 4495, St. 4501, St. 4507, St. 4513, St. 4519, St. 4525, St. 4531, St. 4537, St. 4543, St. 4549, St. 4555, St. 4561, St. 4567, St. 4573, St. 4579, St. 4585, St. 4591, St. 4597, St. 4603, St. 4609, St. 4615, St. 4621, St. 4627, St. 4633, St. 4639, St. 4645, St. 4651, St. 4657, St. 4663, St. 4669, St. 4675, St. 4681, St. 4687, St. 4693, St. 4699, St. 4705, St. 4711, St. 4717, St. 4723, St. 4729, St. 4735, St. 4741, St. 4747, St. 4753, St. 4759, St. 4765, St. 4771, St. 4777, St. 4783, St. 4789, St. 4795, St. 4801, St. 4807, St. 4813, St. 4819, St. 4825, St. 4831, St. 4837, St. 4843, St. 4849, St. 4855, St. 4861, St. 4867, St. 4873, St. 4879, St. 4885, St. 4891, St. 4897, St. 4903, St. 4909, St. 4915, St. 4921, St. 4927, St. 4933, St. 4939, St. 4945, St. 4951, St. 4957, St. 4963, St. 4969, St. 4975, St. 4981, St. 4987, St. 4993, St. 4999, St. 5005, St. 5011, St. 5017, St. 5023, St. 5029, St. 5035, St. 5041, St. 5047, St. 5053, St. 5059, St. 5065, St. 5071, St. 5077, St. 5083, St. 5089, St. 5095, St. 5101, St. 5107, St. 5113, St. 5119, St. 5125, St. 5131, St. 5137, St. 5143, St. 5149, St. 5155, St. 5161, St. 5167, St. 5173, St. 5179, St. 5185, St. 5191, St. 5197, St. 5203, St. 5209, St. 5215, St. 5221, St. 5227, St. 5233, St. 5239, St. 5245, St. 5251, St. 5257, St. 5263, St. 5269, St. 5275, St. 5281, St. 5287, St. 5293, St. 5299, St. 5305, St. 5311, St. 5317, St. 5323, St. 5329, St. 5335, St. 5341, St. 5347, St. 5353, St. 5359, St. 5365, St. 5371, St. 5377, St. 5383, St. 5389, St. 5395, St. 5401, St. 5407, St. 5413, St. 5419, St. 5425, St. 5431, St. 5437, St. 5443, St. 5449, St. 5455, St. 5461, St. 5467, St. 5473, St. 5479, St. 5485, St. 5491, St. 5497, St. 5503, St. 5509, St. 5515, St. 5521, St. 5527, St. 5533, St. 5539, St. 5545, St. 5551, St. 5557, St. 5563, St. 5569, St. 5575, St. 5581, St. 5587, St. 5593, St. 5599, St. 5605, St. 5611, St. 5617, St. 5623, St. 5629, St. 5635, St. 5641, St. 5647, St. 5653, St. 5659, St. 5665, St. 5671, St. 5677, St. 5683, St. 5689, St. 5695, St. 5701, St. 5707, St. 5713, St. 5719, St. 5725, St. 5731, St. 5737, St. 5743, St. 5749, St. 5755, St. 5761, St. 5767, St. 5773, St. 5779, St. 5785, St. 5791, St. 5797, St. 5803, St. 5809, St. 5815, St. 5821, St. 5827, St. 5833, St. 5839, St. 5845, St. 5851, St. 5857, St. 5863, St. 5869, St. 5875, St. 5881, St. 5887, St. 5893, St. 5899, St. 5905, St. 5911, St. 5917, St. 5923, St. 5929, St. 5935, St. 5941, St. 5947, St. 5953, St. 5959, St. 5965, St. 5971, St. 5977, St. 5983, St. 5989, St. 5995, St. 6001, St. 6007, St. 6013, St. 6019, St. 6025, St. 6031, St. 6037, St. 6043, St. 6049, St. 6055, St. 6061, St. 6067, St. 6073, St. 6079, St. 6085, St. 6091, St. 6097, St. 6103, St. 6109, St. 6115, St. 6121, St. 6127, St. 6133, St. 6139, St. 6145, St. 6151, St. 6157, St. 6163, St. 6169, St. 6175, St. 6181, St. 6187, St. 6193, St. 6199, St. 6205, St. 6211, St. 6217, St. 6223, St. 6229, St. 6235, St. 6241, St. 6247, St. 6253, St. 6259, St. 6265, St. 6271, St. 6277, St. 6283, St. 6289, St. 6295, St. 6301, St. 6307, St. 6313, St. 6319, St. 6325, St. 6331, St. 6337, St. 6343, St. 6349, St. 6355, St. 6361, St. 6367, St. 6373, St. 6379, St. 6385, St. 6391, St. 6397, St. 6403, St. 6409, St. 6415, St. 6421, St. 6427, St. 6433, St. 6439, St. 6445, St. 6451, St. 6457, St. 6463, St. 6469, St. 6475, St. 6481, St. 6487, St. 6493, St. 6499, St. 6505, St. 6511, St. 6517, St. 6523, St. 6529, St. 6535, St. 6541, St. 6547, St. 6553, St. 6559, St. 6565, St. 6571, St. 6577, St. 6583, St. 6589, St. 6595, St. 6601, St. 6607, St. 6613, St. 6619, St. 6625, St. 6631, St. 6637, St. 6643, St. 6649, St. 6655, St. 6661, St. 6667, St. 6673, St. 6679, St. 6685, St. 6691, St. 6697, St. 6703, St. 6709, St. 6715, St. 6721, St. 6727, St. 6733, St. 6739, St. 6745, St. 6751, St. 6757, St. 6763, St. 6769, St. 6775, St. 6781, St. 6787, St. 6793, St. 6799, St. 6805, St. 6811, St. 6817, St. 6823, St. 6829, St. 6835, St. 6841, St. 6847, St. 6853, St. 6859, St. 6865, St. 6871, St. 6877, St. 6883, St. 6889, St. 6895, St. 6901, St. 6907, St. 6913, St. 6919, St. 6925, St. 6931, St. 6937, St. 6943, St. 6949, St. 6955, St. 6961, St. 6967, St. 6973, St. 6979, St. 6985, St. 6991, St. 6997, St. 7003, St. 7009, St. 7015, St. 7021, St. 7027, St. 7033, St. 7039, St. 7045, St. 7051, St. 7057, St. 7063, St. 7069, St. 7075, St. 7081, St. 7087, St. 7093, St. 7099, St. 7105, St. 7111, St. 7117, St. 7123, St. 7129, St. 7135, St. 7141, St. 7147, St. 7153, St. 7159, St. 7165, St. 7171, St. 7177, St. 7183, St. 7189, St. 7195, St. 7201, St. 7207, St. 7213, St. 7219, St. 7225, St. 7231, St. 7237, St. 7243, St. 7249, St. 7255, St. 7261, St. 7267, St. 7273, St. 7279, St. 7285, St. 7291, St. 7297, St. 7303, St. 7309, St. 7315, St. 7321, St. 7327, St. 7333, St. 7339, St. 7345, St. 7351, St. 7357, St. 7363, St. 7369, St.

147. Ängelholm—Hälsingborg. Table with columns for stations (Fr. Göteborg B:s, Fr. Ängelholm, Till Hälsingborg F., etc.) and fares (Kl. 409, Kl. 1407, etc.).

Hälsingborg—Ängelholm. Table with columns for stations (Fr. Hamburg H., Fr. Berlin Stett., etc.) and fares (Kl. 792, Kl. 1402, etc.).

148. Göteborg—Malmö—Trälleborg (Sassnitz). Large table with columns for stations (Fr. Stockholm 21, Fr. Göteborg B:s, Fr. Varberg, etc.) and fares (Kl. 378, Kl. 1431, etc.).

(Sassnitz) Trälleborg—Malmö—Göteborg. Table with columns for stations (Fr. Hamburg H., Fr. Berlin Stett., Fr. Trälleborg N. 155, etc.) and fares (Kl. 378, Kl. 370, etc.).

Biljettpreis enligt zontaxa se tab. A sid. 6.

Biljettpreis enligt zontaxa se tab. A sid. 6.

Biljettpreis enligt zontaxa, se tab. A sid. 6. Direkt i o. II klass sof. o. sittvagn framföres via Trälleborg—Sassnitz i tåg 97 & linjen Kristiania—Hamburg samt i tåg 41 & linjen Göteborg—Hamburg. Från Malmö framgår till Berlin endast behöfva byta vagn i gång antingen i Malmö eller under färden Malmö—Stralsund.

Direkta tåg: Göteborg—Hälsingborg i N 384, Hälsingborg—Malmö i — 377, 378, 379 o. 380. Ängelholm—Landskrona i N 809 o. 810. Direkta vagnar: Göteborg—Malmö i N 383/375, 376/384. Hälsingborg—Höganäs 3/2/820 och 384/3/6. Höganäs—Hälsingborg 813/301. OBS! Söfvarnar i o. II kl.: Göteborg—Malmö i N 37 (tillträde lämnas i Göteborg intill kl. 11.00 — Malmö—Göteborg i N 38 (resande få kvarstanna i vagnen till kl. 8.30) — Kristiania—Köpenhamn—Kristiania i N 37 o. 38, — Kristiania—Malmö i N 37 — Malmö—Kristiania i N 38.

157. Malmö-Limhamn.

Table with columns for station names (Fr. Malmö, Ribergsborg, Sånckulla, Bellevue, Till Limhamn) and fare amounts for various ticket classes (No 2, 4, 6, 8, 10, 12, 14, 16, 18, 20, 22, 24, 26, 28, 30, 32, 34, 36).

Limhamn-Malmö.

Table with columns for station names (Fr. Limhamn, Bellevue, Sånckulla, Ribergsborg, Till Malmö) and fare amounts for various ticket classes (No 1, 3, 5, 7, 9, 11, 13, 15, 17, 19, 21, 23, 25, 27, 29, 31, 33, 35).

158. Malmö-Trelleborg-Rydsgård.

Large table with multiple columns for stations (Fr. Köpenhamn, Malmö-Trelleborgs järnv., Fr. Malmö V., Till Södervärn, Fr. Södervärn, Kalladäl, Vintrie, Vestra Klagstorp, Till Tygelsjö, Till Klagshamn 159, Fr. Tygelsjö, Hököpinge, Till Hvellinge, Hvellinge-Skanör-Falsterbo, Fr. Hvellinge, Akeshög, Kungstorp, Fotevik, Höllviken (hpl.), Ljunghusen, Skanör, Till Falsterbo, Malmö-Trelleborgs järnv., Fr. Hvellinge, Håslöf, Skogrie, Skytt Tomarp, Till Trelleborg öfre, Fr. Trelleborg öfre, Till Trelleborg nedre, Trelleborg-Rydsgårds järnv., Fr. Trelleborg nedre, Gislöf, Simlinge, Södra Åby, Valby, Klagstorp, Bødinge, Toftbög, Till Skifarp, Till Ystad 135, Fr. Skifarp, Skifarps Sockerbruk, Tånebro, Till Rydsgård, Till Ystad 135) and fare amounts.

Rydsgård-Trelleborg-Malmö.

Table with columns for stations (Fr. Ystad 135, Trelleborg-Rydsgårds järnv., Fr. Rydsgård, Tånebro, Skifarps Sockerbruk, Till Skifarp, Fr. Ystad 135, Fr. Skifarp, Toftbög, Bødinge, Klagstorp, Valby, Södra Åby, Simlinge, Gislöf, Till Trelleborg nedre, Malmö-Trelleborgs järnv., Fr. Trelleborg nedre, Till Trelleborg öfre, Fr. Trelleborg öfre, Skytt Tomarp, Skogrie, Håslöf, Till Hvellinge, Hvellinge-Skanör-Falsterbo, Fr. Falsterbo, Skanör, Ljunghusen, Höllviken (hpl.), Fotevik, Kungstorp, Akeshög, Till Hvellinge, Malmö-Trelleborgs järnv., Fr. Hvellinge, Hököpinge, Till Tygelsjö, Fr. Klagshamn 159, Fr. Tygelsjö, Vestra Klagstorp, Vintrie, Kalladäl, Till Södervärn, Fr. Södervärn, Till Malmö V., Till Köpenhamn, D:o ångfärja) and fare amounts.

Innan tåget går bör hvar och en köpa Fröléens Bokskatt i kiosken för endast 50 öre. Se annonsen å sid. 8.

159. Tygelsjö-Klagshamn.

Table with columns for stations (Fr. Malmö V., Trelleborg Ö. 158, Va Klagstorp-Tygelsjö järnv., Fr. Tygelsjö, Angsholm, Till Klagshamn) and fare amounts.

Klagshamn-Tygelsjö.

Table with columns for stations (Fr. Klagshamn, Angsholm, Till Tygelsjö, Till Trelleborg Ö. 158, Malmö V., D:o ångfärja) and fare amounts.

160. Malmö-Genarp.

Table with columns for stations (Fr. Malmö S. J., Östervärn, Höhö, Qvarnby, Bjereshög, Bara, Bøkskogen ö., n., Till Klagerup, Fr. Lund 145, Fr. Klagerup, Kongsmarken, Toppeladugård, Till Genarp) and fare amounts.

Genarp-Malmö.

Table with columns for stations (Fr. Genarp, Toppeladugård, Kongsmarken, Till Klagerup, Lund 145, Fr. Klagerup, Bøkskogen n., Bara, Bjereshög, Qvarnby, Höhö, Östervärn, Till Malmö S. J.) and fare amounts.

Advertisement for Hotel Kronprinsens Annex, f. d. Skandia, 25 Drottninggatan 25, Rum från 2 kr. pr. säng, Nytt, Fint, Billigt, Hemtrefligt.

Gotlands järnvägar i samtrafik med fastlandets järnvägar öfver Nynäshamn.

161. Tingstäde-Burgsvik.

Table with columns for stations (Fr. Tingstäde, Martebo, Vestkände, Håstuds, Österport, Till Visby, Fr. Visby, Stora Vede, Sylfaste, Barlingbo, Karby, Roma 163, Viklau, Bjerö, Butle, Etelhem, Stånga, Tjengdarfve, Hemse 164, Alfa, Hardhem, Gröttingbo, Fidenäs, Västergårda, Till Burgsvik) and fare amounts.

162. Klintehamn-Roma.

Table with columns for stations (Fr. Klintehamn, Varbos, Sanda, Tjuls, Skogs, Bander, Högrån, Isums, Stenstu, Till Roma 161, Till Visby 161) and fare amounts.

Roma-Klintehamn.

Table with columns for stations (Fr. Visby 161, Klintehamn-Roma järnv., Fr. Roma 161, Stenstu, Isums, Högrån, Bander, Skogs, Tjuls, Sanda, Varbos, Till Klintehamn) and fare amounts.

Burgsvik-Tingstäde.

Table with columns for stations (Fr. Burgsvik, Västergårda, Fidenäs, Gröttingbo, Halfdhem, Alfa, Hemse 164, Tjengdarfve, Stånga, Etelhem, Butle, Bjerö, Viklau, Roma 163, Karby, Barlingbo, Sylfaste, Stora Vede, Till Visby, Fr. Visby, Österport, Håstuds, Vestkände, Martebo, Till Tingstäde) and fare amounts.

163. Slite-Roma.

Table with columns for stations (Fr. Slite, Bøge, Gane, Bål, Larsarive, Källunge, Simunde, Dune, Hesselby (Dalhem), Tule, Till Roma 161, 162, Till Visby) and fare amounts.

Roma-Slite.

Table with columns for stations (Fr. Visby, Slite-Roma järnv., Fr. Roma 161, 162, Tule, Hesselby (Dalhem), Dune, Simunde, Källunge, Larsarive, Bål, Gane, Bøge, Till Slite) and fare amounts.

164. Hemse-Ronehamn.

Table with columns for stations (Fr. Burgsvik, Visby, Ronehamn-Hemse järnv., Fr. Hemse 161, Autsarive, Mattsarive, Till Ronehamn) and fare amounts.

Ronehamn-Hemse.

Table with columns for stations (Ronehamn-Hemse järnv., Fr. Ronehamn, Mattsarive, Autsarive, Till Visby, Burgsvik) and fare amounts.

STOCKHOLMS TRANSPORT- OCH BOGSEERINGS AKTIEBOLAG. Kontor: Stadsgården 14 & 16. Telefoner: Rika 136, 6235, 65 66, Rilm. 2138, 1028. Trafikadress: Riksdagsvägen 14 & 16. Telefoner: Rika 136, 6235, 65 66, Rilm. 2138, 1028. Trafikadress: Riksdagsvägen 14 & 16.

170. Jämför tab. 20, 142, 148.

DANSKA STATSBANOR.

Jämför tab. 20, 142, 148.

Förbindelser mellan Sverige-Norge och Utlandet öfver Köpenhamn.

Table with multiple columns showing train routes, departure times, and destinations like Stockholm, Göteborg, and London.

Förbindelsen mellan Sverige-Norge o. utlandet öfver Göteborg-Frederikshavn.

Table showing train routes between Sweden, Norway, and other countries via Göteborg and Frederikshavn.

Genomgående Vagnar och Sofvagnar:

Table listing through trains and sleeping cars between various cities like Copenhagen, Berlin, and Hamburg.

Priset för Sofvagnsbiljetter är

Text detailing the prices for sleeping car tickets and providing information about the railway company's services.

Samtliga ångfärjeturer mellan Helsingborg och Helsingör och omvänt:

Text providing details about steamship routes between Helsingborg and Helsingör.

201. Skandinavien-Kontinenten.



Text describing the shipping line between Scandinavia and the continent, including routes and services.

Danska och Mecklenburgska Statsbanorna.

Text describing the Danish and Mecklenburg railway services, including routes and schedules.

Additional text for the Danish and Mecklenburg railway services, including pricing and contact information.

169. Ottenby-Färjestaden-Borgholm.

Table showing train routes between Ottenby, Färjestaden, and Borgholm.

Borgholm-Färjestaden-Ottenby.

Table showing train routes between Borgholm, Färjestaden, and Ottenby.

168. Borgholm-Böda.

Table showing train routes between Borgholm and Böda.

Böda-Borgholm.

Table showing train routes between Böda and Borgholm.

Table showing train routes between Borgholm and Böda with detailed pricing and schedules.

Advertisement for 'Till Amerika' (To America) featuring a ship illustration and text about direct routes and services.

Advertisement for Cunard Linien, highlighting the 4 1/2 day crossing of the Atlantic.

Advertisement for Skandinavien-Kontinenten shipping line.

Advertisement for Malmö-Köpenhamn-Lübeck shipping line.

Advertisement for Göteborg-Malmö-Köpenhamn shipping line.

Till Strengnäs.

Anlöpande Stallarholmen.
Ångf. **TYNNELSO** afgår:

Från Stockholm alla dagar kl. 3⁰⁰.
Från Strengnäs alla dagar kl. 7⁰⁰.
NILS ELIASSON, Kötorget 8. Allm. Tel. 1253. Rikstel. 14 69.

Stockholm—Hillersjö—Svartsjö.

Ångf. **NYA HILLERSJÖ** afgår
Söckendagar

från Svartsjö kl. 6⁰⁰, från Hillersjö kl. 6³⁰, från Stockholm 3⁰⁰.
Sön- och helgdagar
från Svartsjö kl. 6⁰⁰ och 4⁰⁰, från Hillersjö kl. 6³⁰ och 4³⁰,
från Stockholm kl. 9³⁰ och 6¹⁵.
Anlöper Nockeby och Närliggande bryggor.

338. Till Strengnäs och Västerås

via Stallarholmen.

Ångf. **AROS** afgår:

Från Stockholm Månd., Onsd. och Fred. kl. 1⁰⁰.
Västerås Tisd., Torsd. och Lörd. kl. 9⁰⁰.
Tilläggsplats Riddarholmen. Allm. Tel. till fart. 10 15.
A.-B. NYMAN & SCHULTZ, Riddarholmen. A. T. 2878. T. T. 1736.

341. Sthlm(Riddarh.)—Strengnäs— Torshälla—Eskilstuna.

Ångf. **ESKILSTUNA II** och **III** alternerande
från Stockholm alla dagar utom måndagar kl. 9⁰⁰.
Eskilstuna » » » » 8⁰⁰.

Ångf. **ESKILSTUNA III** afgår:
från Stockholm Onsdagar och Lördagar kl. 6³⁰.
Eskilstuna Måndagar kl. 11⁰⁰ och Torsdagar kl. 7⁰⁰.
Gods emottages alla hvardagar.

OBS! Trasitogods mottages endast afgångsdagar.
A.-B. NYMAN & SCHULTZ, Ridd.-h. 7. Allm. 2878. Riks 1736.

342. Stockholm—Mariefred.

Ångf. **MARIEFRED** afgår:

Från Stockholm Hvardagar kl. 3⁰⁰.
Mariefred Hvardagar kl. 6³⁰.
NILS ELIASSON, Kötorget 8. Allm. Tel. 1253. Rikstel. 14 64

346. Till Strengnäs—Eskilstuna— (via Mälarebaden) Köping.

Anlöpande Stallarholmen och Kvicksund.

Ångf. **VÄSTMANLAND** afgår:

Från Stockholm Tisdagar och Fredagar kl. 7⁰⁰.
Köping Söndagar och Onsdagar kl. 8¹⁵.
Tilläggsplats: Riddarholmen. Rikstel. 1125.
Vidare meddelar
Stockholms Transport- & Bogserings A.-B. Riks 6235. Allm. 3844.

Till Strengnäs—Eskilstuna— (via Mälarebaden) Kungsör—Arboga.

Anlöpande Stallarholmen och Kvicksund.

Ångf. **MARIA I** och **PRINS CARL** afgår:

Från Stockholm Söndagar, Onsdagar och Fredagar kl. 7⁰⁰.
Arboga Söndagar, Tisdagar och Fredagar kl. 8⁰⁰.
Tilläggsplats: Riddarholmen. Rikstel. 1125.
Vidare meddelar
Stockholms Transport- & Bogserings A.-B. Riks 6235. Allm. 3844.

SALTSJÖN.

374. Stockholm—Brevik

Ångf. **BREVIK** och **BREVIK II** afgår fr. o. m. den 1 Okt.
Från Stockholm 6¹⁵, 7⁴⁵, 9⁰⁰†, 11⁰⁰, 1†, 3¹⁵, 4⁴⁵†, 5¹⁵,
6⁴⁵†, 8⁰⁰, 10⁰⁰† och 11²⁰.
Från Brevik 7⁰⁰*, 8⁰⁰†, 9⁰⁰, 10⁰⁰†, 12³⁰, 3⁰⁰†, 4¹⁵, 5⁰⁰†,
6²⁰, 7²⁰†, 8²⁰ och 10¹⁵†.

* Endast hvardagar.
† Ångfartyget Brevik, öfriga turer Brevik II.
OBS! Tilläggsplats: Strandvägen (midt för Artillerigatan).
OBS! Sön- och Helgdagar fortsätter ångf. **BREVIK** efter
angörande af Breviks bryggor vid 1-turen ut till skärgården och
ramflyttas på grund därpå turen kl. 3⁰⁰ från Brevik till 3⁰⁰.

384. Vaxholm (dir.) och Östanå.

anl. Stegesund, Ytterby, Ytterbystrand samt bryggor å Ljusterö
afgå ångf. **ÖSTANÅ I**
Månd., Onsd. och Fred. kl. 12 midd., från Östanå Tisd., Torsd.
och Lörd. kl. 5²².

Vaxholm (dir.) och Östanå

anl. Stegesund, Ytterby, Ytterbystrand samt bryggor å fastlandet
afgå ångf. **ÖSTANÅ III**
Tisdagar, Torsdagar och Lördagar kl. 12⁰⁰.
Återvänder från Östanå Månd., Onsd. och Fred. kl. 4²².
OBS! All frakt betalas kontant vid godsets aflämnande ombord.

386. Stockholm—(Lagnö— Tynningö)—Vermdö.

TOR I afgår tills vidare från Karl XII:s torg:

Från Stockholm:

Helgdagar.
Kl. 9¹⁵ till Lagnö—Ty:ö—Kulan—Fruvik.
Kl. 4³⁰ till Lagnö—Ty:ö—Kulan—Fruvik.

Till Stockholm:

Helgdagar.
Kl. 2⁰⁰ från Fruvik—Kulan—Ty:ö 2⁴⁵—Lagnö 2⁴⁵.
Hvardagar:
Kl. 6³⁰ Fruvik—Kulan Ty:ö—Lagnö.

Allm. tel. 4235.

OBS! All frakt betalas kontant vid godsets aflämnande ombord.
OBS! Lördagar kl. 3³⁰-turen medtages icke tyngre eller mera
skrymmande gods.
Extra resor Lördagar Fruvik 5⁴⁵—Kulan—Tynningö—Lagnö 6¹⁵.
Måndag, Onsdag, Fredag anlöper Norrnäs.
Tisdag, Torsd., Lördag, Söndag anlöper Myrholmen.

387. Stockholm—Gustafsberg.

Ångf. **GUSTAFSBERG** afgår genom Skurusund och Baggensstaket
Från Stockholm (Gustaf III:s staty)
till Gustafsberg: Hvardagar kl. 8⁰⁰, 11⁰⁰, 3¹⁵, 5¹⁵, 7¹⁵.
Sön- och Helgdagar kl. 10⁰⁰, 11⁰⁰*, 1³⁰*, 5¹⁵, 8¹⁵, 11¹⁵.

Till Stockholm:

från Gustafsberg: Hvardagar kl. 5¹⁵, 7⁰⁰, 11⁰⁰, 2⁰⁰, 5⁰⁰.
Sön- och Helgdagar kl. 8⁰⁰, 2⁰⁰, 5¹⁵, 7²⁰.
Staket: Sön- och Helgdagar kl. 12⁰⁰.
* Anlöpande Saltsjöbaden.
OBS! All frakt erlägges kontant vid godsets aflämnande
ombord.

390. Dalarö—Utö—Muskö.

Anlöpande Ekholmen—Fridhem—Fagerudd—Brevik—Smådalarö—
och Björnholmen.

Ångf. **DALARÖSTRÖM**.

Tills vidare.

Från Stockholm Tisdagar och Fredagar kl. 10⁰⁰.
Muskö Onsdagar och Lördagar kl. 5⁰⁰.
Utö Onsdagar och Lördagar kl. 6⁰⁰.
Dalarö till Stockholm Onsdagar och Lördagar kl. 8⁰⁰.

Till Dalarö och Utö

Söndagar och Torsdagar.

Tur och Retur.

Från Stockholm kl. 9⁰⁰ Från Utö kl. 3⁴⁵. Från Dalarö kl. 5⁰⁰.
OBS! All frakt betalas kontant vid godsets aflämnande
ombord.

GÖTEBORG NORRUT.

397. Göteborg—Marstrand.

Ångarne **MARSTRAND, LYSEKIL, S:t ERIK**
ALBREKTSUND och **VESTKUSTEN**.

Från Göteborg: Från Marstrand:
Söndag kl. 8⁰⁰ S:t Erik. Söndag kl. 1⁰⁰ Marstrand.
Måndag » 10⁰⁰ Albrektsd. » 5⁰⁰ Inland.
» 5⁰⁰ Tjörn. Måndag » 7³⁰ Tjörn.
Tisdag » 8⁰⁰ Marstrand. » 1⁰⁰ Lysekil.
Onsdag » 8⁰⁰ Lysekil. » 11⁰⁰ S:t Erik.
Torsdag » 8⁰⁰ Albrektsd. » 1⁰⁰ Albrektsd.
» 8³⁰ S:t Erik. Onsdag » 1⁰⁰ Marstrand.
Fredag » 8⁰⁰ Marstrand. » 1⁰⁰ Lysekil.
Lördag » 8⁰⁰ Lysekil. » 11⁰⁰ S:t Erik.
» 5⁰⁰ Inland. » 1⁰⁰ Albrektsd.

Göteborg—Stenungsund—Nösund.

Från Göteborg: Från Nösund:
Söndag kl. 8⁰⁰ S:t Erik. Tisdag kl. 6³⁰ S:t Erik.
Torsdag » 8⁰⁰ S:t Erik. Fredag » 6³⁰ S:t Erik.

Från Stenungsund Tisdag och Fredag kl. 8³⁰ f. m.
anlöpande Marstrand, Djupvik, Läka, Skopesund och Rossön alla
resor, Käkenäs Söndag och Tisdag, Askerön Söndag och Fredag
samt Hästudden Tisdag och Torsdag.

Göteborg—Marstrand—Lysekil— Brofjorden—Åby—Örn—Smögen.

Från Göteborg: Från Lysekil:
Måndag kl. 10⁰⁰ Albrektsund. Söndag kl. 10⁰⁰ Marstrand.
Tisdag » 8⁰⁰ Marstrand. Måndag » 9⁰⁰ Lysekil.
Onsdag » 8⁰⁰ Lysekil. » 9⁰⁰ Albrektsund.
Torsdag » 8⁰⁰ Albrektsund. Onsdag » 10⁰⁰ Marstrand.
Fredag » 8⁰⁰ Marstrand. Torsdag » 9⁰⁰ Lysekil.
Lördag » 8⁰⁰ Lysekil. » 9⁰⁰ Albrektsund.

Marstrand anlöper Kyrkesund, Mollösund och Gullholmen.
Lysekil anlöper Stockevik, Mollösund, Gullholmen, Ellös, Grund-
sund och Fiskebäckskil alla resor Klädesholmen Månd. och Onsd.
Albrektsund anlöper Rönnäng, Skårhamn, Kyrkesund, Mollösund,
Hällevikstrand, Gullholmen och Fiskebäckskil.

Till Smögen: Från Smögen.
Måndag kl. 10⁰⁰ Albrektsund. Söndag kl. 7³⁰ Marstrand.
Tisdag » 8⁰⁰ Marstrand. Tisdag » 7⁰⁰ Albrektsund.
Fredag » 8⁰⁰ Marstrand. Onsdag » 7³⁰ Marstrand.

anl. Malmö o. Grafvarne alla resor samt Örn Sönd., Tisd. o. Fred.

Till Hjulmedal: Från Hjulmedal:
Torsdag kl. 8⁰⁰ Albrektsund. Lördag kl. 6³⁰ Albrektsund.
anlöpande Sjöbol, Lahällan, Rixö, Ingeröd och Sandvik.

Till Åby: Från Åby:
Onsdag kl. 8⁰⁰ Lysekil. Måndag kl. 6³⁰ Lysekil.
Lördag kl. 8⁰⁰ Lysekil. Torsdag kl. 6³⁰ Lysekil.

anlöpande Fågelvik och Vrångbäck.
Reservation för naturhinder. Ombyte af fartyg förbehålles.

398. Ångbåtsaktiebolaget Bohusländska kustens ångare

afgå tillsvidare fr. o. m. den 5 April 1911.

Göteborg—Stenungsund—Lyckorna— Ljungskile—Uddevalla, anl. Höviksnäs,

Svanesund, Stillingsön, Slussen (utom Måndag)
m. fl. mellanst.,

Från Göteborg Sönd. kl. 9⁰⁰. Från Uddevalla Sönd. kl. 9⁰⁰
Månd., Onsd. och Lörd. kl. 10⁰⁰. Tisd. och Fred. kl. 6⁰⁰
10⁰⁰, Fred. kl. 6⁰⁰ (dir.). Onsd. kl. 7⁰⁰ (direkt).

Göteborg—Fiskebäckskil—Lysekil

anl. Stenungsund, S. Sandvik, Henån Morlanda
m. fl. mellanstationer.

Från Göteborg Torsd. kl. 7⁰⁰. Från Lysekil Tisd. och Fred.
kl. 8⁰⁰.

OBS. Resan från Göteborg utsträcker Torsd. till Saltkällan
anl. Holma och Sämstad. Resan till Göteborg Tisd. och
Fred. börjar kl. 6⁰⁰ i Saltkällan därvid Sämstad och
Holma anlöpas.

(Forts.)

Uddevalla—Lysekil

anl. Sund-Sandvik, Henån, Morlanda och
Fiskebäckskil m. fl. mellanstationer.

Från Uddevalla Sönd. kl. 9⁰⁰. Från Lysekil Sönd. kl. 3⁰⁰, Månd.
Månd. kl. 9⁰⁰ o. 10³⁰, Tisd., kl. 8⁰⁰ samt kl. 1³⁰ (direkt),
Torsd. och Fred. kl. 9⁰⁰, Tisd., Torsd. och Fred. kl.
Onsd. kl. 6⁰⁰ och kl. 3⁰⁰, 10³⁰, Onsd. och Lörd. kl. 6⁰⁰
Lörd. kl. 5⁰⁰ och kl. 3⁰⁰, och kl. 2⁰⁰.
Fred. kl. 1⁰⁰ (direkt).

OBS. Resan från Uddevalla Månd. kl. 9⁰⁰ och Fred. kl. 9⁰⁰ ut-
sträcker till Saltkällan anl. Holma och Sämstad. Resan från
Uddevalla Tisd. och Torsd. utsträcker till Smögen anl.
Malmö och Grafvarne. Resan från Uddevalla Tisd. ut-
sträcker till Åbyfjorden. Resan från Uddevalla Månd.
kl. 10³⁰ och Onsd. kl. 3⁰⁰ utsträcker till Hjulmedal och
Brofjordsstationerna.

Turerna Uddevalla—Slussen Stillingsön—Ljungskile och rundt
Örust annonseras i tidningen Bohuslänningen.

Vidare meddela O. Zell, Göteborg och A. Rathe, Uddevalla.
Telef. 1224. Telef. 56.

399. Bohusbanan—Lysekil

(med Munkedals järnväg och ångaren "GULLMAR"
från Munkedals statsbanestation kl. 11¹⁰ och 6²⁰
till Lysekil kl. 12⁰⁰ och 8⁰⁰.
från Lysekil kl. 6⁰⁰ och 3⁴⁵,
till Munkedals statsbanestation kl. 8⁰⁰ och 6⁰⁰.

400. Göteborg—Kristiania (inomskärs)

anlöp. Lysekil, Bovallstrand, Hunnebostrand, Fjellbacka, Greb-
bestad, Hafstensund och Strömstad afgå

Ångf. **GÖTEBORG**, Ångf. **OSCAR DICKSON**
kapt. G. A. Miltopaus kapt. A. B. Johansson,
fr. Göteborg hv. Onsd. kl. 7⁴⁵. fr. Göteborg hv. Sönd. kl. 7⁴⁵.
» Strömstad » Torsd. morg. » Strömstad » Månd. morg.
» Kristiania » Lörd. middag. » Kristiania » Onsd. middag.
» Strömstad » Söndag kl. 6⁰⁰. » Strömstad » Torsd. kl. 6⁰⁰.
» Lysekil » kl. 1⁰⁰. » Lysekil » » kl. 2⁰⁰.

OBS! Ångf. GÖTEBORG anlöper dessutom Tången.

OBS! Ångf. OSCAR DICKSON anlöper dessutom Grafvarne
och Hamburgsund.

Vidare meddelar Otto Zell, Göteborg. Tel. 1224 & 4682.

412. HÖSTTURERNA 1910 DALSLANDS KANAL (Norra delen)

Från och med den 2dra oktober gälla nedanstående turlistor
för passagerareångarne

"NORDMARKEN"

Måndagar, Tisdagar, Onsdagar, Torsdagar, Fredagar o. Lördagar
Från Årjäng kl. 7³⁰
» Gustafsfors » 9⁴⁵
Till Bengtsfors » 12⁰⁰
Från Do » 2⁴⁵
» Gustafsfors » 5⁰⁰
Till Årjäng » 7⁰⁰

"FLORA"

Måndagar, Onsdagar, Fredagar Tisdag, Torsdag, Lördag
f.o.m. 2/10 f.o.m. 21/10 f.o.m. 2/10 f.o.m. 21/10
Från Töcksfors ... 5⁴⁰ 7⁰⁰ Från Lennartsfors 6⁰⁰ —
» Lennartsfors 7¹⁰ 8³⁰ » Strand 9⁰⁰ 7⁰⁰
» Strand 10⁴⁰ 11³⁰ Till Ed (Lee) 11⁰⁰ 9⁰⁰
Till Ed (Lee) 12¹⁰ 1³⁰ » Do 1⁰⁰ 11⁰⁰
Från Do 2¹⁵ 4³⁵ » Strand 3⁰⁰ 1⁰⁰
» Strand 4¹⁰ 6³² » Lennartsfors 6⁰⁰ 4⁰⁰
Till Lennartsfors 7¹⁰ — » Töcksfors ... 7³⁰ 5³⁰

"IDUN"

Måndag, Onsdag, Fredag Tisdag, Torsdag, Lördag
Från Bengtsfors kl. 6⁰⁰ Från Bengtsfors kl. 6⁰⁰
» Gustafsfors » 8⁰⁰ » Gustafsfors » 7³⁰
Till Sillerud » 10²⁰ » Lennartsfors » 9⁴⁵
Från Do » 10⁴⁰ Till Fölsbyn » 10⁴⁵
Från Do » 12³⁰ Från Do » 11¹⁵
» Gustafsfors » 3³⁰ » Myrhvarf » 12⁰⁰
Till Bengtsfors » 5³⁰ » Lennartsfors » 2⁰⁰
» Gustafsfors » 4¹⁵
Till Bengtsfors » 6⁰⁰
» Gustafsfors » 4¹⁵
Till Bengtsfors » 6⁰⁰

Mellanliggande bryggor anlöpes som vanligt.

ÅNGFARTYGS AKTIEBOLAGET BENGTSFORS—
NORDMARKEN,
Lennartsfors.

427. Nornan—Linien

(Grundad 1881.)

Reguljär ångbåtsförbindelse för gods- och passagerarebefor-
dran med afgång hvarje vecka mellan

Göteborg—Christiansand—S. Sta- vanger—Haugesund—Bergen

och

Göteborg—Malmö—Stettin.

Kommissionärer i Malmö: Herr Simon Edström, i Göteborg
Herrar Borlind, Bersen & Co.

Ångfartygs-Aktiebolaget Nornan

Ossian Ahrenberg.
Göteborg.

GÖTEBORG SÖDERUT.

429. Göteborg—Köpenhamn— Stettin.

Regulier förbindelse underhålles af de för passagerare först-
klassigt, ytterst bekvämt inredda ångarne:

"BOGÖ", med afgång från Göteborg hvarje Måndag kl. 6⁰⁰,
"YDUN" med afgång från Göteborg hvarje Torsdag kl. 6⁰⁰.
och ankomst till Köpenhamn påföljande morgon.

Biljettpriiser: I kl. II kl. III kl.
Göteborg—Köpenhamn Kr. 9.— 8.— 4:50
Göteborg—Stettin » 24.— 15:15 10:15
Gods emottages på genomgående konnossement till de flesta
danska, tyska, ryska hamnar, Levanten samt Nordamerika.
Närmare meddela i Göteborg: Blidberg, Metcalfe & Co.
Telefon 4980.

Reservation för afgångstider. Speditioner verkställas.

430. Göteborg—Kontinenten— via Fredrikshavn.

Billigaste och snabbaste förbindelse.
Daglig afgång från Göteborg kl. 10⁰⁰ med förstklassiga förpassagerare bekvämt inredda ångarne "OLUF BAGER" och "FIONA" i direkt förbindelse med Kurirtåget från Fredrikshavn till Hamburg med ankomst 8⁴³.
Obs! Nya ytterst bekväma och eleganta sofvagnar Fredrikshavn—Hamburg äro insatta.
Genomgående biljetter till alla platser på Kontinenten säljas af Nordisk Resebureau.
Närmare meddela i Göteborg Blidberg, Metcalfe & Co.

431. Göteborg—Hamburg och retur.

Hvarje Lördag och Onsdag afgå alternerande, förstklassiga, af stål byggda, snabbgående ångarne:
HAMBURG om ca 700 tons, kapten J. E. Risberg,
GÖTEBORG > 1,100 > J. F. Björnberg,
NORGE > 1,200 > Emil Nilsson,
GERMANIA > 1,600 > U. Th. Clase,
från Göteborg till Hamburg och tvärtom.
Hvarje Onsdagsbåt medtager passagerare.
Öfverresa ca 36 timmar.
Biljettpriset inclusive vivre:
I klass enkel tur Kr. 30.— Tur och retur Kr. 50.—
III > > > 15.— > > > 25.—
Speditioner utföras prompt och billigt.
Agent i Hamburg: Hr August Bolten.
Svenska Lloyd.

432. Göteborg—Kiel—Bremen och vice versa.

Rederiaktiebolaget Teutonia uppehåller med förpassagerare bekvämt inredda ångarne **FLORA** och **TEUTONIA** regulier veckoförbindelse emellan ofvanstående platser.
Afgång från Göteborg hvarje Söndag morgon kl. 9⁰⁰.
> Bremen > Lördag.
> Kiel > Måndag middag > 12⁰⁰.
Reservation för turförändringar.
Närmare meddela:
i Bremen Hr Herm. Daulsberg,
i Kiel Hr Sartori & Berger och
i Göteborg Hr Tycho Roberg.

GÖTEBORG VESTERUT.

Vinterseglationen

442. THULELINIEN

Ångfartygs-Aktiebolaget THULE i Göteborg.
SAGA, THULE, THORSTEN, BALDER, BELE, FRITIOF,
BJÖRN, RING, INGEBORG.

underhåller med sina förstklassiga, förpassagerare bekvämt inredda kungl. postångare reguliera förbindelser mellan

Göteborg—London

och vice versa

med afgång från Göteborg hvarje Lördag kl. 10⁰⁰ och från Londo (Tilbury) hvarje Lördag kl. 12⁰⁰.

Vid ankomst till London landsättes passagerarne i Tilbury, ev. Millwall Docks, och befordras därifrån till Fenchurch Street Station per bantåg. Vid afresa från London medfölja passagerarne det från Fenchurch Street Station kl. 11¹⁵ afgående expresståget till Tilbury och ombordtagas där. Järnvägsresan till och från Fenchurch Street Station ingår i nedanstående biljettpriser.

Biljettpriser incl. vivre:

	Enkel resa:	Tur och retur:
1sta klass:.....	Kr. 73.—	Kr. 127.75
2dra >	> 50.20	> 77.55
3dje >	> 27.40	> 54.80

Returbiljett gäller 6 månader och berättigar till återresa äfven med bolagets ångare från Granton Harbour (belägen intill Leith och Edinburgh i Skottland).

Bolaget expedierar utom dessa reguliert gående passagerare-ångare en eller två af sina lastångare hvarje vecka från Göteborg till London returnerande via kolhamn, och från

Halmstad—London

en lastångare ungefär hvar 14 dag.

samt mellan

Göteborg—Edinburgh

(Granton Harbour)

och vice versa

med förstklassiga passagerareångare afgående från Göteborg Fredagar 2⁰⁰ och Granton Lördagar vid högvatten. Granton Harbour ligger intill Edinburgh och Leith samt en timmas järnvägsresa från Glasgow.

Biljettpriser i ncl. vivre:

	Enkel resa:	Tur och retur:
1sta klass:.....	Kr. 63.90	Kr. 100.40
2dra >	> 41.05	> 68.45
3dje >	> 27.40	> 54.80

Returbiljett utfärdad för denna trade gäller sex månader och berättigar till återresa äfven med bolagets från London hvarje Lördag afgående ångare mot ett tillägg af Kr. 18.25 i första och Kr. 9.15 i andra klass.

(Forts.)

Gods tages på genomfrakt till och från svenska och Brittiska platser via London, Granton, Göteborg och Halmstad till billigaste möjliga rater.

Bolagets ombud äro:

i London: *The British & Northern Shipping Agency Ltd*,
5, Lloyds Avenue, Fenchurch Street.
Telegrafadress: "Agbrinor" London.

i Granton, Leith och Glasgow: *Messrs Chr. Salvesen & Co*
Telegrafadress: "Salvesen".

Halmstad: *Herr Th. Schéle*. Telegrafadress: "Schéle".

Angfarygsaktiebol. Thule.

Telegr.-adress: THULE. Telefon: 8096.

Kontor: Skeppsbron 5 & 6, Göteborg.
Speditioner af alla slag ombesörjas.

445. Göteborg—Antwerpen.

Regulier förbindelse mellan dessa platser underhålls af Kungl. Post-Passagerareångarne

OLOF VIJK, kapt. W. Furst,
GÖTHA, kapt. M. Lundberg.

med afgång från hvardera platsen hvarje Fredag, från Göteborg kl. 12⁰⁰.
Öfverresa ca 52 timmar. Biljettpriset 1sta klass 60 Kr. inclusive vivre. Snabbaste och billigaste väg till Paris.

Närmare meddela: i Antwerpen Hr G. de Keyser & Co,
i Paris Hr A. Lenars, 15 Rue Bleue.

Göteborg—Rouen—Håvre.

Regulier förbindelse mellan dessa platser underhålls af den för passagerare bekvämt inredda ångaren

FLANDRIA, kapten O. Dahlgren,

med afgång från Göteborg och Håvre ca hvar 3dje vecka.
Passagerare till Frankrike afstiga i Rouen; de från Frankrike påstiga i Håvre. Pris 1 kl. Göteborg—Rouen eller Håvre—Göteborg Fr. 100 inclusive vivre.

Närmare meddela:
i Rouen Hr Jules Roy,
i Håvre Hr Bausin & Co,
i Paris Hr A. Lenars, 15, Rue Bleue.

Genomgående biljetter från de flesta järnvägsstationer i Sverige till Antwerpen, Bryssel, Paris etc. via Göteborg utställas af Nordisk Resebureau, Operahuset, Stockholm, och Nordisk Resebureau, Grand Hotel, Göteborg.

Jonsson, Sternhagen & Co, Göteborg.

ÅNGBÅTSTURER

som icke beröra Stockholm eller Göteborg.

534. Frykensäjöarna.

Post- och Passagerareångaren **VICTORIA**, kapt. J. O. Bergström underhåller dagligen reguliera turer mellan Fryksta—Sunne anlöpande mellanliggande bryggor enl. nedanstående turlista 1910:

T. o. m. 30 April.

Från Sunne	kl. 8 ¹⁵
Till Fryksta före tåg. afg.	> 11 ⁴³
Från > efter tåg. ank.	> 12 ²⁵
Till Sunne omkring	> 4 ²⁵

Obs! Restauration finnes ombord.

551. Östergötland—Västergötland.

I anslutning till tåg i Hästholmen och Hjo afgår dagligen bekvämt inredda passagerareångaren **TRAFIK**

från Hästholmen kl. 3⁴⁰; anl. Hjo kl. 4⁶⁰,

från Hjo kl. 12³⁵; anl. Hästholmen kl. 1⁵⁰.

God restauration finnes ombord.

Sön- och helgdagar nedsatta biljettpriser.

Svenska Kurortsföreningen.

Borg Kneippbaden. Sommar- och vinterkurort. Alla varma bad, massagebad, elektr. bad, Kneippkallvattenkur, solbad. Utm. bostäder o. inack.-ställen. Läk.: Walter Bergwall.

Båstads Hafsbad o. Kuranstalt 1 Juni—1 Sept.
Mildt, jämnt klimat, härligt läge, en af västkustens naturskönaste badorter. Läkare: Dr G. Krikortz; Sjukgymn. E. Jacobsson.

Helsans Brunnanst., Helsingborg, vid Öresund. Radioaktiv koksalt- o. järnkälla. Alla badf. Reumatism, magsjukd., skrofal, åkommor. Läk.: Dr A. Björkman, Helsingborg.

Lannaskede Härligt läge & Småländska höglandet i skogrik trakt. Berömd järnkälla, naturl. radioaktivt vatten. Alla brukt. badformer. Kneippb. Läk.: Sigge Wikander, Stockholm.

Loka vid Bergsl. järnv. Säs. 7 Juni—7 Aug. Terminsdeln. Reumat., hjärtfel, neurastheni. Berömda gyttebad jämte alla vanl. badf. Öfverläk.: Lfvm. I. Hedenius, vik. Dr G. Rystedt, Sthlm.

Lundsbrunn Hälso-brunn o. badanstalt. Högt och torr läge i naturskön trakt nära Kinnekulle. Vidsträckt parker. Berömd järnkälla. »Starkt radioaktiv.» Bill. Läk.: E. Pontén, Gbg.

Medicinska förfrågningar besvaras af resp. läkare och för närmare upplysningar hänvisas till den af Sv. Kurortsföreningen utgifna publikationen »Svenska bad- och kurorter» (tillgänglig i bokh.) och till de olika kurorternas prospekt, som erhållas genom kamrerkontoren samt Svensk Bad- och Turisttidning och Svenska Turistföreningen, Stockholm.

Lysekil Klimatisk kur- o. rekreationsort. Utmärkta gytte-, krenzacher-, half- o. hafsbad, sjukgymn., massage. Tidsenl. anläggning., bill. pris. Läk.: Prof. A. Wide, Sthlm.

Marstrand Hafscuranstalt m. utmärkta bad, spec. gyttebad, goda kommunikationer, bill. lefnadsomkostnader. Läkare: J. Bauman, Marstrand.

Mörsils Sanatorium för bröstsjuka, Jämtland. Öppet året om. Ren, stark fjäll-luft. Lätta komm. ta kl. bord. El. bel. Rikst. Öfverläk.: T. Horney, Mörsil.

Nynäs Hafsbad modern förstkl. sommar- och vinterkurort med fullst. vattenkuranstalt och alla mod. kurmedel. Mildt klimat, härl. läge. Läkare: O. F. Åberg.

Ramlösa 2050 säs., Järn- & Neuenahr-likn. alk. källa; kall Nauh.-, varmv.-kur; gyttebad, Radiogenk., Spec. diet f. sock-, gikt-, njursj., afmagringskur. Läk.: E. Landerger, Sthlm.

Ronneby Brunn. Starkaste järnkällor; massage-, ljus-, hafs-, kallvattenkur, dietk. Läk.: Gunnar Forssner, Sthlm. Ensk. praktisk. dr Reetz, dr Fr. Zachrisson, dr O. F. Åberg.

Rostock hälso-brunn o. badanst., invid Koppefjäll. Naturskönt, fridfullt o. lämpligt för sitt ändamål. Ytterst moderata priser. Stn o. adr. Dals-Rostock. Läk.: F. Fröblom.

Ryds Brunn- o. badanstalt, Sveriges äldsta kneippkuranstalt. Naturskönt läge. Barrskog o. insjöar. Lugnt o. stilla. Läk.: H. V. Kindblom, Ryd.

Saltsjöbaden 1/2 t. fr. Sthlm. Badsanatoriet öppet hela året. Beg. upplysn. om priserna! Läk.: Emil Zander och Olof Sandberg.

Strömstad Hafscuranstalt. Skyddadt läge. Mildt hafs-klim. Berömda gyttebad. Järnkälla, Sösong 1 Juni—15 Sept. Läk.: A. Berghel, Sthlm.

Varberg Hafsbad och gyttebadanstalt. Bästa hafsbad, spec. gyttebad. Elektr. ljusbad. Billiga afgifter och lefnadsomkostnader. Läk.: Lifmed. Emil Jacobson, Sthlm.

Visby Varmbad- o. Kneippkur-anst., Mildt ö-kl. »Ruiner-nas stad». Nytt: Kneippbyn m. lufthydd, o. solb. m. dusch i skog. o. kontin. strandb. v. öppna hafvet. Läk. K. Kallenberg, St.

Öregrund Hafs-anst. Härl., friskt läge. Goda o. bill. lefn.-förh. Lifliga ångbåtskommunikat.; alla brukt. badf. Gytte- & Nauheimerbad. Läk.: Viktor Huss, Öregrund.

*Drick alltid Thulecacao
och ät alltid Thulepraliner*

*Bästa
svenska
fabrikat*



*Bästa
svenska
fabrikat*

Aktiebolaget Förenade Chokladfabrikerna
STOCKHOLM.

WM SCHWARTZ

I LÜBECK

rekommenderar sig såsom prompt och billig
Speditör.

Etablerad sedan 1876.

V. Larka,

N. C. CARLSSON & Co. ÅNGB.-EXP. EFTERTRÄDARE.

Ångbåtskommissionär.

Verkställer Speditioner och inkasseringar prompt och billigt.

10 Skeppsbron 10, Stockholm.

Telefonnummer: Allm. 22 50, Riks- 10 95. Privat 47 06,
Kiosken Blasieh Allm. 52 26, Riks- 29 14.

HEDBORG & STRINDBERG

(f. d. C. O. STRINDBERG & Co.)

Ångbåtsagentur & Speditionsaffär
Riddarholmen 12, Stockholm.

*Snabb expedition till lägsta beräkningar
vid omlastning och förtullning af gods.*

Telegramadress: ÅNGBÅTSKONTORET.
Telef.: Allm. 29 50. --- Riks 6 34.

A.-B. Olson & Wright

Stockholm - Skeppsbron 18

Riks-Tel. 673.

verkställer

Omlastningar och förtullningar fort och billigt.

A.-B. NYMAN & SCHULTZ

STOCKHOLM, Skeppsbron 22

Ångbåtskontor och Speditionsaffär.

Agenter för Finska Ångf.-Aktiebolaget och Wasa-Nordsjö Aktiebolags reguliera ångare till **alla Finska hamnar, Reval och Sit Petersburg.**

” för **alla reguliera ångare till Köpenhamn och Christiania** samt **Riga.**

” för ångare till **Hamburg, Lübeck, norra, mellersta och södra Sverige.**

Aug. Lindholm, Stockholm.

Verkställer

omlastningar och förtullningar af gods
fort och billigt.

Agent för finska ångare.

In- och utväxlar utländska penningar.

Telegrafadress: 20. Rikstel. 33 31. Allm. 23 80.

NORDISKA MUSEET.



Skansens portar öppna kl. 8 f. m.—10 e. m.

Å Lejonslätten

Kulturhistoriska samlingarna

öppna hvard. 11—4, sön- och helgdagar 1—4.
Lifrustkammaren fritt tillträde

Söndagar och Fredagar

Inträdesafgift: Mänd. 1 kr. öfriga dagar 50 öre.
Barn under 12 år half afgift.

Å Skansen

Kulturhistoriska samlingar

med fullständigt inredda allmogestugor
och andra byggnader från gångna tider.

Zoologisk trädgård.

Under sommaren:

Dagliga aftonkonserter.

Folkdanser eller ringlekar

utföras alla dagar utom Mänd. af allmoge
och nationalklädda barn.

Servering å Högloftet och Bredablicks Kafé.
Under sommaren äfven i Idunshallen, Sagali den
Balderslundan m. fl. ställen.

Inträdesafgift 50 öre. Barn under 12 år
half afgift, under 3 år fritt tillträde.



Nyheter i bokhandeln



BÖNEN I JESU NAMN. Predikan på Nyårsdagen 1911. hålles af Hofpredikanten **Fr. Hammarsten** i Jakobs kyrka. Upptecknad med snabbskrift och på åhörarres begäran befordrad till trycket. Säljes till förmån för Svenska Kyrkans mission i Rhodesia. Häft. 15 öre.

TRO OCH GÄRNING eller Hvad vår sjömansmission behöver. Af Pastor **E. G. Wolfbrant**. Häft. 15 öre.

EVANGELIUM FÖR TRÖSTLÖSA af Kyrkoherde **D. A. Ärnström**. Andra uppl. Häft. 30 öre.

VÄCKANDE ORD TILL DET SVENSKA FOLKET. Af **A. G. Nilsson**. Häft. 1: 50, kart. 1: 75, klotb. 2: 25.

BERÄTTELSEBIBLIOTEK IV. Lek och allvar. Skildringar från olika tider och folk af Pastor **B. Wadström**. Häft. 1 kr., kart. 1: 50, klotb. 2 kr.

PYGMEERNAS LAND. Af **Ruts B. Fisher**. Intressanta missionsskildringar från det inom Uganda liggande Torolanget. Med talrika illustrationer Häft. 150, kart. 1: 75, klotb. 2: 25.

FRÅN ÖSTER OCH VÄSTER. Missionsberättelser för barn och ungdom. Med förord af Missionär **E. Balerlein**. Häft. 1: 50, kart. 1: 75, klotb. 2: 25.

HVAD FÖLJER DÄRPÅ? Sång af **L. S.** Musik för solo och uison kör till piano af **Gerda Wennerberg**. Pris 75 öre.

Evang. Fosterlands-Stiftelsens Förlags-Expedition, Stockholm 3.

