N:o 13.
(Järnv. vintertab.)
45:te Årg.

SVERIGES KOMMUNIKATIONER

(Utgifves i Stockholm hvarje helgfri Lördag och säljes i bokhandeln samt järnvägsstationerna.) Exped. Vasagatan 5 (Rikst. 2385) Allm. 15021. (Prenumerationspris lika öfver hela riket: för 1/1 år Kr. 6.00, 3/4 år Kr. 4.50, 1/2 år Kr. 3.00, 1/4 år Kr. 1.50).

Pris 15 öre.
Lörd. den 1 April 1911.

Aktiebolaget STOCKHOLMS HANDELSBANK
Grundfond ..... Kr. 21,000,000
Reservfond och andra till framtida förfogande afsedda medel ..... cirka „ 25,000,000
Drifver alla slag af bankrörelse.

Spedition och Angbåtsexpedition
(Etablerad sedan 1852).
F. O. KLINGSTRÖM
LÜBECK och HAMBURG.

Original-Odhner-Räknemaskinen
Starkast af alla räknemaskiner, då materialet är svenskt. Profmaskiner tillhandahållas kostnadsfritt hos A.-B. HADAR SCHMIDT, Representant för Sverige och Norge.
Riks 133 07. VASAGATAN 40, Stockholm. Allm. 183 94.
Driftiga och respektabla agenter antagas.

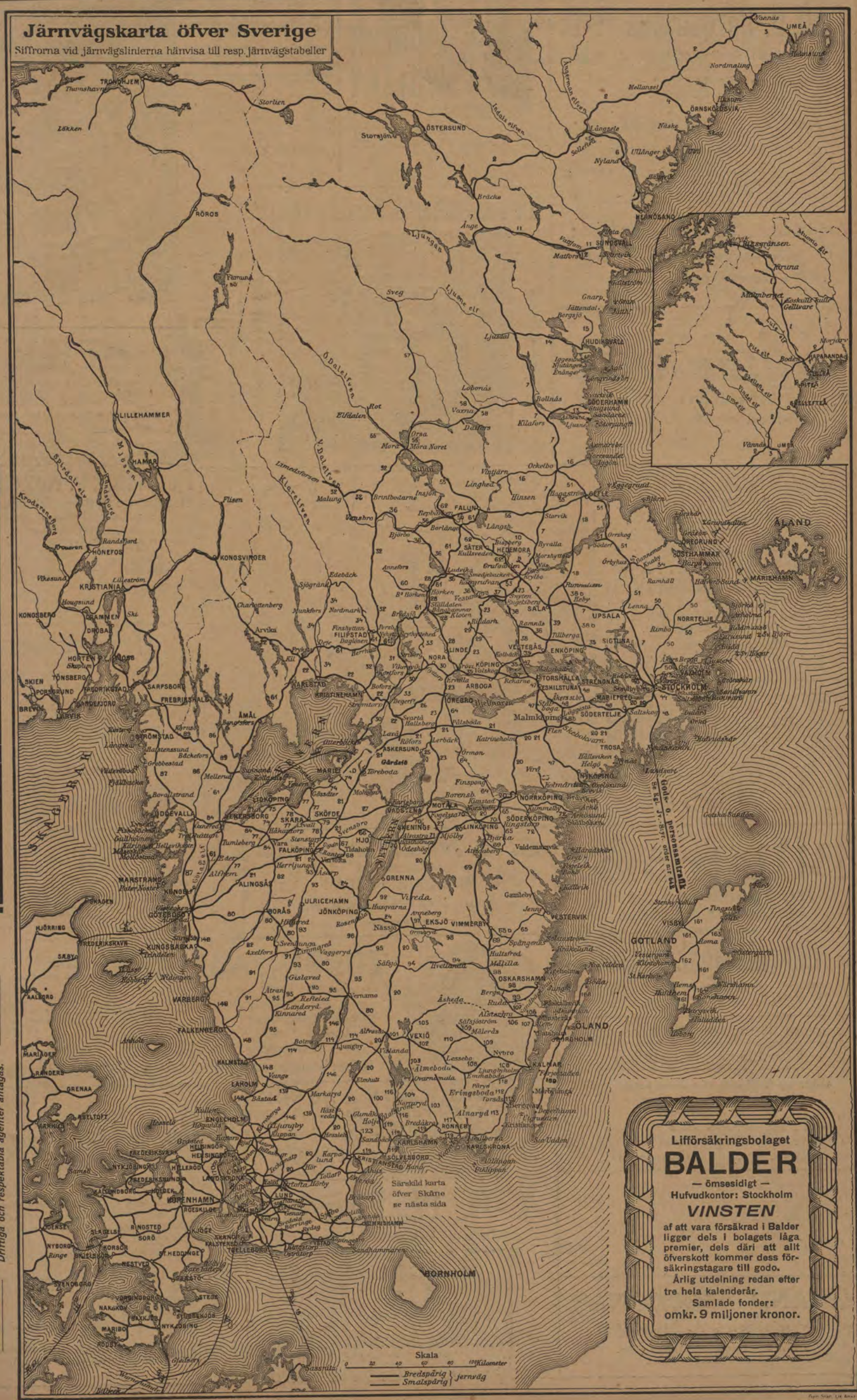

Lifförsäkringsbolaget
BALDER
— ömsesidigt —
Hufvudkontor: Stockholm
VINSTEN
af att vara försäkrad i Balder ligger dels i bolagets låga premier, dels däri att allt öfverskott kommer dess försäkringstagare till godo.
Årlig utdelning redan efter tre hela kalenderår.
Samlade fonder:
omkr. 9 miljoner kronor.

Om direkta biljetter till utlandet se sid. 7. ZONTAXOR M. M. se sid. 6.

LÜDERS & STANGE • LÜBECK & HAMBURG • Spedition & Ångbåtsexpedition. • Kommissionärer för ångbåtslinierna Lübeck—Stockholm etc. samt för postångarne Lübeck—Köpenhamn—Malmö & Lübeck—Göteborg.

Gör ett besök!

eller *skrif* efter *katalog* ifrån

Paul U. Bergströms A.-B.

Stockholm, Drottninggatan 74 & 76.
Hörnet af Kungsgatan.

Största *specialaffär i* **Herrartiklar.**

Alltid Nyheter!

Afdelningar för:

Finaste **Herr-Skrädderi**
efter Engelskt mönster.

Fullständig **Herrekipering.**

Specialité:
HATTAR. *Alla sorters Underkläder.* **KEMBELS SKODON.**
Reseffekter, Säng-, Res- och Häst-Filtar.

Eleganta och välgjorda **Herr-Kläder**
i **högfina** och *medelqvaliteer.*

Kavaj-Kostymer fr. 28 Kr. till 70 Kr. **Öfver-Rockar** fr. 30 Kr. till 100 Kr.

Sport- och Hvardags-Kostymer, Smoking-, Bonjour- och Frack-Kostymer, Ullstrar, Regnrockar, Sport-, Res- och Promenad-PÅLSAR.

Bättre **Gossklädar** i alla storlekar.

Förstklassiga prima varor! Billiga bestämda priser!

DUFF'S LIQUEUR WHISKY

MACLEAY, DUFF & Co., GLASGOW.

Generalagent
J. GRANGREN, Stockholm
Narvavägen 24 :: Rikstel. 5878.

AKTIEBOLAGET
Skandinaviska Trädgardinfabriken
TANGEN
pr STOCKHOLM

söker i utlandet energiska och för svensk export intresserade agenter och återförsäljare.

Sveabadets simhallar.

Stockholm.

88 Sveavägen.

MEJERIER

anläggas och monteras med bästa, modernaste och mest ekonomiska maskiner och redskap af

STEN ERICSSONS EFTERTR.
VASAGATAN 3 — STOCKHOLM
Lager af alla slags mejeriutensilier.
Katalog på begäran.
Riks 30 30. Allm. 4 19.

Collan-Olja

prisbelönt vid alla utställningar
Världens yppersta **Sko- & Läderskydd.**

Aktiebol. NORDISKA KREDITBANKEN

DROTTNINGGATAN 1, STOCKHOLM.

Kapital kr. 5,000,000.
Reserver „ 2,000,000.

Utfärdar
Resekreditiv
på alla större platser och turistorter öfver hela världen. Köper och säljer utländska mynt och sedlar.

Afdelningskontor:
Eskilstuna och Vaxholm.

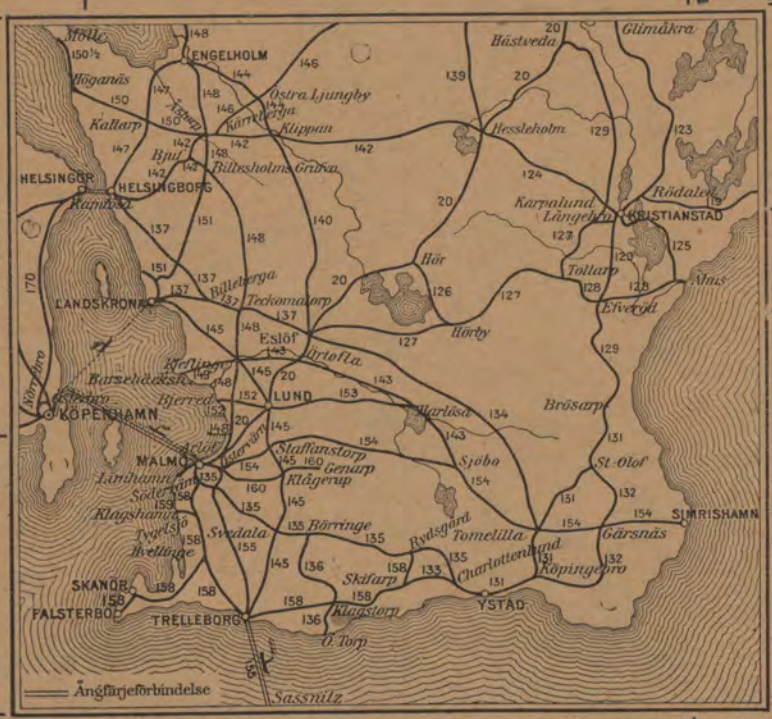

Pensionat v. Roxendorff

Stockholm :: 12 Birgerjarlsgatan 12, 1 tr.
REKOMMENDERAS.

Helinackordering, godt bord, ljusa, trefliga rum från Kr. 100:— **pr mån.** till högre pris. Måltidsgäster mot tagas äfven 1:a klass rum för resande.

Allm. Tel. 241 31. **Riks Tel. 120 55.**

Ilexpressens

Emballeringar, transporter och flyttningar.
Ilexpressens bud äro de snabbaste.
Stockholm, 12 Mäster-Samuelsgatan.
Rikstel. 67 43, Allm. T. 6503 och 11686.

A·B·STOCKHOLMS PATENTBYRÅ

·K·Y·ZACCO & E·H·BRUHN·

Patentombud: Ingeniör E. Svanqvist. Ombesörjer uttagning af patenter, registrering af varumärken, mönster eller modeller i alla länder. Utfört öfver 20,000 sådana uppdrag. Etabl. 1879. Tlgr-adr: Invention. Tel. Riks. 382. Allm. 78 09.

VASAGATAN 7 · STOCKHOLM

Billströms

Hofblomsterhandel,
Stureplan 4, Stockholm,
rekommenderar sina välbundna, erkändt smakfulla

Begrafningskransar.

De sällsyntaste och finaste blommor från egna växthus och trädgårdar.
Allm. Tel. 5739. Riks 14 09.

G. U. Heurlin & C:o

(K. E. Ringholm)
SKRÄDDERI-AFFÄR
Biblioteksgatan 6 o. 8,
Stockholm.

PATENT BYRÅ

WALDEMAR BOMAN
Ingeniör
Medlem af Svenska Patentombudsföreningen
ROSENBAD 2
STOCKHOLM.

Svenska Konstsamlareföreningens
Försäljnings-Aktiebolag

Åtager sig försäljning af enstaka konstföremål såväl som hela samlingar.

STOCKHOLM
Väpnaregatan 8 (huset N:r 1 Artillerig.)
Allm. Tel. 245 30. **Rikstelefon 47 82.**

TURBINFABRIKEN, *FINSHYTTAN.*

Levererar **alla slags** vattenturbiner.
Ny tillverkning af
ytterligt snabbgående typer.
Levereras billiga och goda
Regulatorer.

Egen profningsanstalt **med direkt vattenmätning i reservoar**
för bestämmande af turbinernas verkningsgrad.

Fabrikens arbetsledare, äldre vattenverksbyggare, lemnar på begäran råd och upplysningar

P. L. ÅKERMAN & LUNDS Orgel Fabriks A.-B.

Kungl. Hofleverantör.
Allm. 86. Riks 26. SUNDBYBERG.
Kyrkoorglar. Orgelharmonier. Högsta utmärkelser.
Af sakkunnige lofordas ton. Förmånliga betalningsvillkor.
Begär kostnadsförslag och prisuppgift.

Aktiebolaget
Gustafsbergs Fabriks Intresenter,
Gustafsberg,

tillverkar alla sorters Porslin enligt rikhaltig priskurant, såsom:
Bordserviser, äkta. opak, granit och ordinära;
Kaffe- och Téserviser, äkta, opak, granit och ordinära;
Tvättserviser, af många olika slag; samt en mångfald andra artiklar.

Dessutom tillverkas enligt särskilda priskuranter:
Parian,
Konst- och Lyxartiklar i helt hvitt eller dekoreradt porslin, äfvensom Majolika, Sgrafitto, Lyster,
Stengods etc.
Sanitetsgods samt
Isolatorer och andra elektriska artiklar af porslin.

Proflager såväl vid Fabriken som i Utställningslokalen Kungsträdgårdsg. N:o 2 A, Stockholm.

A.-B. M. Færden

Specialité: Värmeledningar.

Riks Tel. 3433 Allm. Tel. 11980
Eriksbergsgatan 5 o. 7, Stockholm.

GRAND PENSIONAT

Strandvägen 7 A, Stockholm.

Telefon Riks: 3169; 2508. Allm.: 547, 873.
Telegramadr.: Dehnpensionat.

REGISTER Å JÄRNVÄGS- OCH ÅNGBÅTSSTATIONER.

Feta siffror **(1, 3, 5)** hänvisa till järnvägstidtabellerna. Kursiva siffror *(1, 3, 5)* hänvisa till ångbåtsturer.

Att observera!

I tidtabellerna äro namnen å **utgångs-** och **slut**stationer, äfvensom **förenings**stationer betecknade med **fet** stil. Namnen å stationer vid **anslutande** järnvägar äfvensom tiderna för anslutande bantågs till eller afgång från sist nämnda stationer äro betecknade med *kursiv* stil. De vid samma stationsnamn utsatta siffrorna hänvisa till den eller de tabeller, hvarest anslutande banors tågtider finnas fullständigt angifna.

Tiden fr. o. m. kl. 6⁰⁰ på afton till o. med 5⁵⁰ på morg. angifves med understrukna minutsiffror.

Teckenförklaring.

× betyder att tåg gör uppehåll, endast om resande finnes att upptaga eller aflämna.
| » att tåg icke stannar.
a » att tåg stannar endast för resandes **afstigande.**
: » framför tidsiffra föregående dag samt : efter, följande dag.
p » att tåg stannar endast för resandes **påstigande.**
✕ » att mat finnes att tillgå.
🛏 » att hotell, rum för resande eller gästgifvaregård finnes i närheten af station.
⚓ » att förbindelse eger rum med ångbåt.
〰 **Ranklinie** framför ett tåg, betyder att sofvagnar medfölja.

C. = Centralstation.
Ö. = Östra station eller öfre station.
S. = Södra station.
V. = Vestra station.
N. = Nedre eller norra station.
S.J. = Sveriges statsbanors station.
B:s = Bergslagsbanans station.
F. = Ångfärjestation.
h. = hamnen.
Bt. = Blandadt tåg.
Gt. = Godståg.
Lt. = Lokaltåg.
Pt. = Persontåg.
St. = Snälltåg.
S. = Söndagar.
M. = Måndagar.
Ti. = Tisdagar.
O. = Onsdagar.
To. = Torsdagar.
F. = Fredagar.
L. = Lördagar.
S.Hd. = Sön- o. Helgdagar.
Skd. = Söckendagar.
hf. = helgfria.

Tecknen ⊙ * ♀ * † § hänvisa till en med samma tecken försedd anmärkning.

Abbetorp ... 106
Abisko 1
Abiskojokk 1
Acklinga ... 46
Adolfsberg.. 23
Afvafors 2
Agnesberg .. 61
Ahlstad 145
Albano 46
Alby 7
Alböke 168
Alebäck..... 78
Alfhem
—*Falun* 61
—*Göteborg*... 61
—*Lilla Edet* 63
Alfta 58
Alfva 161
Alfvesta
—*Borås* 80
—*Göteborg*... 80
—*Malmö* 20
—*Stockholm* 20
—*Vexiö* 101
Alingsås..... 21
Almedal
—*Alfvesta* ... 80
—*Borås* 80
—*Göteborg* 80, 148
—*Helsingborg* 148
Almnäs 48
Almunge ... 50
Almvik 65
Alnaryd..... 117
Alsheda 94
Alster..... 22
Alsterbro ... 106
Altuna..... 38 b
Alvastra 70
Ambjörnarp 93
Amsterdam . *216*
Amundön ... 59
Andersbening 53
Anderslöf ... 136
Anderstorp . 95
Aneby 20
Angelstad... 114
Ankarsrum . 65
Anneberg ... 148
Annefors ... 60
Annelöf..... 143
Ansta..... 36
Anten..... 77
Antwerpen.. *216*, *217*, *445*
Anundsjö ... 2
Aplared..... 80
Arboga .. 35, *346*
Arbrå..... 7
Ardala 77
Arendala ... 153
Arentorp ... 77
Arfslindan .. 56
Arkelstorp.. 123
Arkösund 72, *318*
Arlöf
—*Engelholm* 148
—*Göteborg* .. 148
—*Malmö* 20, 148
—*Stockholm* . 20
Arneberga... 70
Aneho ..... 38 b
Arrie 155
Arvika 22
Asarum 116
Asby .....
Aska 70
Askeby 70
Askersund ... 25, *321*
Askeröd..... 134
Askerön..... *397*
Askim 59
Asmundtorp 137
Aspeboda ... 56
Aspen..... 21
Aspeå..... 2
Attarp 124
Autsarfve ... 164
Avesta 62
Axelfors
—*Falkenberg* 91
—*Hillared*... 80
—*Limmared* 91
Axeltorp ... 100
Axelvold ... 148
Axhult 146
Axvall
—*Lidköping* 78
—*Skara* 78
—*Skövde* 79
—*Stenstorp*.. 78
Backa 148
Backagård... 79
Backaryd ... 103
Baggetorp... 21
Bagghus *232*
Balingslöf... 20
Balsby 123
Baltack 68
Bammarboda *384*
Bander 162
Bankeberg .. 20
Bankeryd ... 24
Banketorp 69 b
Bara 160
Barkarby ... 35
Barkåkra ... 148
Barlingbo ... 161
Barnakälla .. 100
Barsebäcksby 149
Barsebäcksh. 149
Bastedm *327*
Bastuträsk .. 2
Bedinge 158
Belgviken... 47
Bellevue 157
Bengtsfors 86, *412*
Bengtstorp .. 30
Berg 117
Berg .....
Berga
—*Kalmar* ... 107
—*Nässjö* 98
—*Oskarshamn* 98
Bergaby..... 107
Berga gård.. 107
Bergen *427*
Bergfors 1
Berghem 82
Bergqvara... 113
260
Bergsbrunna 7
Bergsgården 55
Berghamn ... *363*
Bergsjö 15
Bergsslussar *320*
Bergvik..... 13
Bernshammar 29
Bersbo 65
Bestorp 69
Bettna 47
Billa 101
Billdal 59
Billeberga... 137
Billesholm
—*Bjuf* 142
—*Helsingb.C.* 142
—*Hesseleholm* 142
Billesholms Gr.
—*Engelholm* 148
—*Göteborg*... 148
—*Landskrona* 151
—*Malmö*..... 148
—*Riksgränsen* 1
Billinge..... 140
Billingsfors 86
Binnarebo... 117
Birkekärr... 72
Bispberg 62
Bispgården.. 2
Bjellum 78
Bjereshög ... 160
Bjerges 161
Bjerlöf 129
Bjernum 139
Bjerred 152
Bjersjölagård 134
Bjuf 142
Bjurfors..... 53
Bjurhem 61
Bjurå 2
Bjärka
—*Linköping* 69
—*Västervik* . 69
—*Åtvidaberg* 69 b
Björbo
—*Falun* 56
—*Tillberga*.. 36
—*Böda* 168
—*Färjestaden* 169
Björksundet *348*
Björna 2
Björneborg (Finl.)
—*Borås*..... 22
Björnegården 75
Björnhufvud *384*
Björnhyttan 28
Björnlunda . 21
Björnmossen. La o. Sta 16
Björnsjö 2
Björnstorp .. 154
Björnänge... 7
Björsared ... 77
Björstorp ... 108
Björsund ... *336*
Björsäter ... 65
Blidingsholm 104
Blidsberg ... 93
Blidstena ... 65
Blixterboda 23
Blixtorp ... 66
Blomberg ... 74
Blomstermåla 107
Blyberg .... 55 b
Blåningsmåla 117
Blägda 65
Blötberget .. 28
Boalt 123
Boda (Verml. 22
Boda (Vesterg.) 80
Bodaberg ... 95
Bodarne..... 51
Bodarne V:a 21
Bodarsjön ... 57
Boden
—*Bräcke* 2
—*Luleå* 1
—*Morjärv* ... 2
—*Riksgränsen* 1
Bodträsk ... 2
Bofors..... 30
Boge 163
Bogla 24
Bohult 98
Bohus 61
Bokdungen . 97
Bokskogen.. 160
Bollebygd... 80
Bollnäs
—*Orsa* 58
—*Stockholm* . 7
—*Storlien* ... 7
Bollsta bruk 6
Bollmen 114
Bomhus..... 51
Bomsarfvet . 56
Bor 80
Bordeaux... *216*
Borensberg 70, *321*
Borggård ... 64
Borghamn ... 70
Borgholm ... *260*
—*Böda* 168
—*Färjestaden* 169
Borgsjöede.. 11
Borgstena ... 82
Borlänge
—*Falun* 61
—*Göteborg*... 61
—*Insjön*..... 62
—*Krylbo* 62
Born 55
Borrby 132
Borås
—*Alfvesta* ... 80
—*Göteborg*... 80
—*Herrljunga* 82
—*Varberg* ... 82
Bovallstrand *400*
Boxholm 20
Bramstorp .. 103
Brandsmo ... 80
Brandstorp . 79
Bratteborg.. 96
Brattfors ... 16
Brattforshyttan 61
Braås 105
Breared 114
Bredaryd 95
Bredgrind ... 9
Bredsjö
—*Dalkarlsberg* 33
—*Falun* 61
—*Göteborg*.. 61
Bredåkra
—*Karlskrona* 119
—*Kristianst.* 119
—*Stockholm* . 7
—*Storlien* ... 7
Byvattnet ... 2
Byxelkrok... *260*
Bålnäs .....
Bålsta..... 35
Bångbro 28
Bånghammar
—*Frövi* 28
—*Kloten*..... 28
—*Ludvika* .. 28
Båstad 148
Båtskärsnäs
Bäck (Gestrl.) 55
Bäck (Smål.) 146
Bäck, (Öland) 169
Bäckaskog.. 119
Bäckefors
—*Bengtsfors* 86
—*Kornsjö* ... 89
—*Mellerud* .. 89
—*Uddevalla* 86
Bäl 163
Bärby 50
Bäsna 56
Böda 168
Bökebergssl. 145
Böketofta ... 148
Bökö 114
Börje 7
Börringe
—*Malmö* 135
—*Ystad* 135
—*Östratorp* . 136
Börseryd ... 108
Cadix *221*
Catania *221*
Charlottenborg 22
Charlottenlund
—*Malmö* 135
—*Skifarp* ... 133
—*Ystad* 133, 135
Christiansæd *427*
Dagarn 23
Daglösen
—*Falun* 61
—*Filipstad* .. 61
—*Göteborg*... 61
Dagstorp ... 143
Dal 91
Djurås 62
Dockmyr ... 2
Dofverstorp 64
Domnarfvet 61
Dormen..... 26
Drefviken... 43
Drättinge ... 92
Dufed 7
Dufhult 100
Dufnäs 62
Dufnäs, Saltsjö 44
Dufnäs *387*
Dune 163
Dunker .... 48 b
Dvärsätt 7
Dylta bruk . 23
Dynekärr ... 113
Dynäs..... 6
Dysjön 7
Dösjöbro 143
Eckerna 63
Ed..... 89
Edane 22
Ede 11
Edebo..... 50
Edebäck 34
Edestad 119
Edsbro 50
Edsbyn 58
Edsgatan 34
Edsvalla 61
Efveröd
—*Hästveda*.. 129
—*Långsbro*.. 129
—*Tollarp* ... 128
—*Ystad* 129
—*Åhus* 128
Ekaryd 112
Ekeberga ... 110
Ekeby 151
Ekebyholm . 50
Ekedalen ... 66
Ekefors 93
Ekeryd 96
Ekerö *363*
Eketorp 169
Ekestad 123
Eket 146
Ekeås 105
Ekhult 99
Eklunda 74
Eklangen ... 48
Ekolsund, 35, *365*
Eksjö 98
Ekskogen... 50
Eksund 20
Eksås 105
Ekträsk 2
Eldgarn *365*
Eldris ..... 55 b
Eldsberga ... 148
Elfdalen ... 55 b
Elfkarleö ... 51
Elfnäs *232*
Elfsbyn 2
Elfsered..... 91
Elfsjö
—*Malmö*..... 20
—*Nyndshamn* 14
—*Stockholm* . 20
Elfvesta..... 70
Elfvestorp .. 31
Elfvik *374*
Elfängen 61
Elgarås 21
Ellenö 86
Ellös... *397*, *398*
Elmhult
—*Kristianst* 123
—*Malmö*..... 20
—*Stockholm* . 20
—*Sölvesborg* 100
Elmsta *232*
Elmås..... 114
Emarp 98
Emmaboda
—*Kalmar* ... 108
—*Karlshamn* 102
—*Vexiö* 102
Emmaljunga 139
Emådalen ... 57
Enafors 7
Enbergsäng 30
Eneboga ... 48 b
Enebyberg .. 50
Engebäcken 84
Engelbrektsgat. (Stockholm) 41
Engelholm
—*Göteborg*... 148
—*Helsingborg* 148
—*Malmö* 147
—*Ö:a Ljungby* 144
Engelholms värn 144
Engelsberg
—*Kärrgruvan* 37
—*Ludvika* ... 36
—*Nyhammar* 36
—*Tillberga*.. 36
Enggrufvorna 34
Enköping ... *333*
—*Frövi* 35
—*Runhällen* 38 b
—*Stockholm* . 35
Eriksdal 154
Eriksslund ... 11
Erikstad 61
Eriksöre..... 169
Eringsboda . 117
Erken..... 50
Ervalla
—*Krylbo* 23
—*Mjölby* 23
—*Nora* 30
—*Otterbäcken* 30
Eskilstuna *341*
Eskilstuna c:l
—*Kolbäck* ... 47
—*Mälarbaden* 48
—*Nyköping* . 47
—*Södertelje* . 48
—*Valskog* ... 47
Eskilstuna n:a 48
» s:a 48
Eslöf
—*Helsingborg* 137
—*Klippan* ... 140
—*Kristianst.* 127
—*Landskrona* 137
—*Malmö* 20
—*Stockholm* . 20
—*Ystad* 134
Esperöd..... 134
Espinge..... 127
Espås 78
Espö 136
Esseboda 100
Essunga..... 77
Etelhem..... 161
Ettebro 103
Evedal 105
Experimentalfältet... 41
Fagerhult, Åsbo 146
Fagerlid 77
Fagersanna . 27
Fagersjö 43
Fagersta 36
Fagerås 22
Falerum 65
Falkenberg
—*Göteborg*... 148
—*Helsingborg* 148
—*Limmared* 91
Falköping-Ranten
—*Göteborg*... 21
—*Landeryd* . 93
—*Nässjö* 24
—*Ulricehamn* 93
Falsterbo 158
Falun
—*Björbo*..... 56
—*Gefle* 55
—*Göteborg*... 61
—*Orsa* 55
—*Repbäcken* 56
Falun, norra
Fanom 6
Faringe 50
Fegen..... 95
Fellingsbro . 35
Fidenäs 161
Filipstad
—*Daglösen*.. 61
—*Edsbäck* .. 34
—*Elfdalen*... 32
—*Falun* 61
—*Göteborg*... 61
—*Kristineh.* 32
—*Mora* 32
—*Munkfors* . 34
Filipstad V. 61
— » Ö. 32
Filsbäck 74
Finja 142
Finnerödja .. 21
Finnemossen 34
Finnshyttan
—*Elfdalen* .. 32
—*Kristineh.* 32
—*Mora* 32
—*Munkfors*.. 34
Finsjö..... 99
Finspong 64
Finsta..... 50
Fiskeby 20
Fiskebäckskil 397, *398*
Fisksätra ... 44
Fjelie..... 152
Fjelkinge ... 119
Fjellbacka *398*, *400*
Fjerdingslöf 145
Fjugesta 26
Fjälläsen ... 1
Fjärdhundra 38 b
Fjärås..... 148
Flen
—*Eskilstuna* 47
—*Malmö*..... 20
—*Nyköping* . 47
—*Stockholm* . 20
Flisby 20
Fliseryd ... 99
Floda 21
Flosjöhyttan 31
Flugeby..... 94
Flybo 105
Flyinge 143
Flädie 148
Fogdarp..... 127
Fogdhyttan . 34
Fogdö..... *232*
Fogelhem ... 69
Fogelmara .. 113
Fogelsta
—*Krylbo* 23
—*Linköping*. 70
—*Mjölby* 23
—*Vadstena*.. 70
—*Odeshög* .. 70
Fogelvik *397*
Fogelvik *259*
Foglavik 21
Folkabo..... 68
Folkesta 47
Fornåsa..... 70
Fors
—*Garpenberg* 8
—*Stockholm* . 7
—*Storlien* ... 7
Forsaström . 65
Forsbacka... 55
Forsby 51
Forserum ... 24
Forshaga 34
Forshammar 29
Forsheda ... 95
Forshem
—*Göteborg* 74, 77
—*Lidköping*. 74
—*Mariestad* . 77
—*Moholm* ... 74
—*Skara*... 74, 77
Forshult..... 98
Forssa 14
Forssa ångsåg 14
Fosieby 155
Fotevik 158
Framnäsviken 41
Fredriksberg 60
Fredriksdal 95
Fredriksfors 14
Fredrikshamn 170, *430*
Fredrikslund *232*
Freluga 58
Frescati 41
Fridafors ... 116
Fridened 66
Fridhem 124
Fridhemsberg 91
Friel 75
Frillesås 148
Frinnaryd ... 20
Fristad 82
Fritsla 82
Frosta Hammarlunda . 143
Fruvik *386*
Frykensjön . *534*
Fryksta 22, *534*
Frånö 6
Främlingshem 18
Frändefors .. 61
Fränderop ... 21
Fränsta 11
Frölundaborg 59
Fröslida 95
Frösthult... 38 b
Frösunda ... 50
Frövi
—*Krylbo* 23
—*Ludvika* .. 28
—*Mjölby* 23
—*Stockholm* 35
Fu 55
Fuhr 102
Fulltofta ... 126
Funka .....
Furingstad.. 72
Furudal 58
Furulund ... 148
Furustad ....
Furusund.... *230*
Furuvik 51
Fyllingen ... 51
Fyrkat 64
Fyrsjö 99
Fyrstad 64
Fäfängan ... 44
Fågelsjö 57
Fågelsång... 153
Fänöö..... *365*
Färhult 145
Färösund ... *257*
Fägerstad ... 101
Fällhult 100
Färgelanda.. 86
Färjestaden. 169
Färlöf..... 129
Färnäs..... 55
Fässberg 148
Fästad..... 65
Fölsbyn.....
Föra..... 168
Förlösa 107
Förnäs..... 92
Förslöf 148
Gagnef 62
Gamla Upsala 51
Gamleby 65, *259*
Gammalkroppa 32
Gammalstorp 119
Gammelmark 152
Gammelstad 1
Gammerud..
Gane 163
Gantofta ... 137
Gärn 63
Garpenberg 8
Garsås 55
Gastsjön 2
Gefle *233*
—*Falun* 55
—*Ockelbo* ... 51
—*Orsa*..... 55
—*Sala* 18
—*Upsala* 51
Gefle södra 51
Gefsjön 7
Geijersdal... 61
Geijersholm 34
Gemla 101
Genarp 160
Gendalen 77
Genevad..... 148
Getinge 148
Getterån ... 11
Gillberga ... 70
Gimo 54
Gisleved 92
Gislaved 95
Gislöf..... 158
Gisslarbo ... 29
Gistad 20
Gjedser *207*
Glemmingebro 132
Glimminge.. 129
Glimåkra ... 123
Glottra 64
Gnarp..... *232*
Gnesta..... 21
Gnosjö 80
Godegård ... 23
Gonäs..... 28
Gopshus ... 55 b
Gottne 2
Grafudden..
Grafvarne *397* *400*
Grafverfors 20
Granbergsdal 30
Granbo 7
Grangärde... 36
Graninge ... 2
Gransjö 1
Granstanda. 55
Granton..... *442*
Grafvendal 60
Grebbestad *398*, *400*
Greby..... 70
Grevie 148
Grevie, östra 155
Grenna *321*
Grennaforsa 20
Grillby 35
Grimnäs 7
Grimsby *204*
Grimslöf ... 116
Grimstorp... 20
Grimsås 80
Gringelstad 129
Gripenberg . 20
Gripsholm 48, *342*
Grislehamn . *232*
Grohed 87
Gropen 26
Grufgården . 8
Grums 61
Grundbro ... 48
Grundsund.. *397*
Grunnebo ... 84
Grycksbo ... 55
Grycksmyra 58
Grydt..... 129
Gryt *259*
Gryt 23
Grythyttehed
—*Falun* 61
—*Göteborg*... 61
—*Kortfors*... 31
Gryttjom 6
Grytsvexeln 64
Gräbo 77
Gråtbäck 57
Gräfsnäs 77
Gräfve by... 26
Gränges 33
Grängesberg 28
Grängesberg B:s 61
Gränum 119
Gräsberg 61
Gräsgärde ... 112
Gräsgård, Öland 169
Grästorp 84
Grönskog ... 99
Grönängen .. 11
Grötingen ... 2
Grötlingbo .. 161
Gualöf 119
Gullaskruf .. 109
Gullberg..... 70
Gullberna ... 101
—*Kalmar* ... 113
—*Karlskrona* 113, 119
Gullbrandst. 148
Gullholmen *397*, *398*
Gullringen .. 69
Gullspång... 30
Gullsta 11
Gumboda ...
Gullträsk ... 1
Gungvala ... 116
Gunnarslund 168
Gunnarstorp 142
Gunnebo *259*
Gunnilse ... 77
Gunsta 50
Gusselby 28
Gustafs 62
Gustafsberg *387*
Gustafstorp 119
Gustafsvik.. *387*
Gusum 72
Gyhult 148
Gyllebo 132
Gylsboda ... 100
Gysinge 18
Gyttorp 30
—*Sala* 94
—*Upsala* 20
—*Upsala* 7
Gäfvetorp ... 20
Gånghester . 80
Gärda 148
Gärby..... 169
Gårdmanstorp 144
Gårdsnäs 6
Gårdsjö
—*Göteborg*... 21
—*Mariestad*. 77
—*Stockholm* . 21
Gårdstånga . 143
Gårdveda ... 94
Gårrö 123
Gåshvarf ... 55 b
Gäfveränge . 16
Gäfvunda ... 32
Gällö 7
Gärdala 69
Gärds Köpinge 129
GärdsLyngby 128
Gärdslösa ... 169
Gärsnäs
—*Malmö* 154
—*Simrish*.... 154
—*S:t Olof* ... 132
—*Ystad* 132
Gökalund ... 113
Gölsjö 80
Göringen 58
Gössäter 74, 77
Göta..... 63
Göteborg *267*, *397*—*445*
—*Alfvesta* ... 80
—*Borås* 80
—*Falun* 61
—*Helsingborg* 148
—*Lidköping* 77
—*Malmö* 148
—*Skara* 77
—*Stockholm*. 21
—*Strömstad*. 87
—*Särö* 59
Götened..... 77
Habo 24
Hacksta..... *365*
Hafdhem 161
Hafstensund *400*
Hagalund ... 7
Hagaström
—*Falun* 55
—*Gefle* 55
—*Sala* 18
Hagelsrum .. 98
Hagfors 34
Hagge..... 36
Hallabro 103
Halleby 65
Hallsberg
—*Göteborg* .. 21
—*Krylbo* 23
—*Mjölby* 23
—*Stockholm*. 21
Hallstaham:ar 38
Halltorp 112
Halmstad *202*, *204*, *267*
—*Göteborg*... 148
—*Helsingborg* 148
—Nässjö 95
—*Vislanda*.. 114
Halmstad n:a 148
Hamburg *431*
Hamburgs:d *400*
Hammar 125
Hammarlunda Frosta 143
Hammenhög 132
Hamneda ... 146
Hanaskog ... 129
Hanå 1
Hangö..... *225*
Hansjö 57
Haparanda
Haraldsmåla 107
Hardeberga . 153
Harg 54
Hargshamn . 54
Harlösa 143, 153
Harmånger.. 15
Harnäs 51
Harplinge... 148
Harri, Lilla 143
Harrå 1
Harsjön 47
Hasselbacken 70
Hasselfors... 22
Hasslarp 150
Hasslerör ... 77
Hassle-Säby 77
Havre... *216*, *445*
Heagård..... 148
Heberg 148
Heby
—*Enköping* 38 b
—*Runhällen* 38 b
—*Sala* 7
—*Upsala* 7
Hede..... 148
Hedemora ... 62
Heden..... 7
Heden..... 59
Hedensberg 39
Hedesunda .. 18
Hednoret ... 2
Hedvigsdal . 132
Helgum 2
Helgö..... *255*
Heljarp 143
Hellberga ... 48
Hellby 47
Hellby brunn 48
Hellefors 61
Helleforsnäs 47
Hellekis 74
Hellestad ... 64
Hellevikstr:d *398*
Hellinge 94
Helsingborg 170, *202*, *206*, *267*
—*Eslöf* 137
—*Göteborg*... 148
—*Landskrona* 137
—*Malmö* 137
—*Ramlösa*... 141
—*Råå* 141

Allmänna Lif-
försäkringsbolaget
Strandvägen 5 A, Stockholm.

Hotel, Pensionat, Rum för resande och Gästgifvargårdar Ggfvg. i Sverige.

Abborrträsk, Ggfvg.
Alanäset, Ggfvg.
Alfhem, Lödöse hotel.
Alfvesta, Järnvägshotellet se annons sid. 33.
» Ggfvg.
Alingsås, Stadshotellet.
» Ggfvg.
Alsfad, Järnvägshotellet.
Alsterbro, Hotel.
Alunda, Ggfvg.
Alvastra, Järnvägshotellet.
» Ombergs turisthotel.
Anderssons Sanna, Järnvägsh:t.
Anderstorp, Järnvägshotellet.
Aneby, Rum för resande.
Antnäs, Ggfvg.
Annegård, Ggfvg. (Östbyn).
Arboga, Hotel m. Restaurant.
Arbrå, Ggfvg. o. Hotel.
Arfslindan, Ggfvg. (Komtillmåtta).
Arholma, Pensionat.
Arjeploug, Ggfvg.
Arkösund, Hotel m. Restauration.
Arlöf, Hotel.
Arvika, Arvika hotel.
» Hotel Central.
Askersund, Askersunds hotel.
» Stadshotellet.
Aspeboda Ggfvg.
Avesta, Hotel Avesta.
» » Bellevue.
» Ggfvg.
Backa, Ggfvg.
Backe, Rum för resande.
» Ggfvg. o. Hotel.
Balingslöf, Hotel.
Bankeberg, Hotel.
Bastuträsk, Ggfvg.
Bengtsfors, Hotel.
Berga (Karlmar l.), Hotel.
Bergnäsudden, Ggfvg. (Afvaviken).
Bergqvara, Hotel.
Bergsjö, Ggfvg. o. Hotel.
Beted, Ggfvg.
Bie, Ggfvg.
Billesholms Grufva, Hotel.
Billinge, Billinge hotel.
Bispgården, Turisthotellet Indalselfven.
Bjerka, Turisthotellet.
Bjernum, Ggfvg.
Bjuf, Hotel.
Björksele, Ggfvg.
Björna, Ggfvg.
Boden, Ggfvg.
» Järnvägshotellet.
» Handl. Jonssons privathotell.
Bofors, Bofors hotel.
Bograngen, Ggfvg.
Bogsta, Ggfvg, Svärdsbro.
Bollnäs, Järnvägshotellet.
» Centralhotellet.
» Pensionat.
» Ggfvg.
Bomsarfvet, Ggfvg.
Borghamn, Turisthotellet (Sommarmån.).
Borgholm, Stadshotellet.
» Hotel Borgholm.
Borgstena, Ggfvg.
Borlänge, Järnvägshotellet.
» Centralhotellet.
» Rum för resande.
Borrby, Hotel.
Borås, Borås hotel.
» Centralhotellet.
» Hotel Metropol.
» Hotel du Nord.
» Järnvägshotellet.
» Nya hotellet.
» Vestergötland.
» Ggfvg.
Bovallstrand, Ggfvg.
Boxholm, Brukshotellet.
» Järnvägshotellet.
Brattbäcken, Ggfvg.
Breared, Ggfvg.
Bredsel, Ggfvg (Storfors).
Broby, Ggfvg.
Brålanda, Privathotel.
Bräcke, Järnvägshotellet.
» Nya hotellet.
Bräcke, Wallanders hotel.
Bräkne-Hoby, Ggfvg. o. Hotel.
Brösarp, Hotel.
Bureå, Rum f. resande.
Burge, Ggfvg.
Burgsvik, Rum f. resande.
Bygdeå, Hotel Röring.
Bygget, Järnvägshotel.
Byske, Ggfvg.
» Hotel.
Båstad, Hotel A.-Bol.
» Hotel Viktoria.
» Ggfvg.
Bäckebo, Ggfvg.
Bäckefors, Hotel.
Bönan, Hotel.
Charlottenberg, Hotel m. Rest.
» Privathotel.
Dalarö, Hotel Dalarö m. Rest.
» Hotel Lilla sällskapet.
Dalby, Järnvägshotellet.
» Ggfvg.
Dannemora, Hotel Dannemora.
Degeberga, Hotel.
Degerfors, Centralhotellet.
» Hotel Svea.
Degerhamn, Degerhamns hotel.
» Ggfvg.
Deje, Engbergs hotel.
» Ryds hotel.
Delsbo, Ggfvg.
Djupviken, Ggfvg.
Djursholm, Hotel m. Rest.
» Pensionat o. Hotel.
» Rum för resande.
» Pensionat.
Djurås, Ggfvg. v. Komtillmåtta.
Dofverstorp, Ggfvg. (Finspong).
Dufed, Dufeds hotel.
» Ggfvg.
Ed, Järnvägshotel o. Rest.
» Turisthotellet Carl XII.
» Hotel m. Restaurant.
Edane, Rum för resande.
» Ggfvg.
Edefors, Turisthotellet (under sommarm.).
Edsbyn, Ggfvg.
Ekshärad, Rum f. res. (Kyrkheden).
Eksjö, Ggfvg. o. Hotel: Stadshot.
» Rum f. res., Järnvägshot.
Elfdalen, Bakkens pensionat.
» Nya Hotellet (Ggfvg.).
Elfkarleö, Elfkarleö turisthotel.
» Hotel m. Restaurant.
Elfsbyn, Hotel.
Elgarås, Ggfvg.
Ellös, Ggfvg.
Elmhult, Hotel m. Restauration.
Emmaboda, Emmabvda nya hot.
Enafors, Turisthotel.
Engelholm, Hotel: Thor (Ggfvg.).
» Hotel Rönne.
Engelsberg, Järnvägshotellet.
» Turisthotellet.
Enköping, Stadshotellet.
» Nya Hotellet.
» Rum f. resande.
Eskilstuna, Hotel: Stadshuset.
» Hotel Gästis.
» Frimurarehotellet, se annons sid. 19.
» Nya Hotellet.
Eslöf, Eslöfs järnvägshotel.
» Nilssons hotel.
Esperöd, Hotel.
Essunga, Ggfvg.
Evedal. Hotel m. Restaurant (sommarm.).
Fagerhult, Ggfvg.
Fagersta, Hotel.
Falerum, Hotel.
Falkenberg, Stadshotellet.
» Hvitan.
» Ggfvg.
» Järnvägshotellet.
Falköping, Hotel.
» Ggfvg.
Falköping-Ranten, Rantens Hotel m. Restaurant.
Falsterbo, Falsterbohus se annons sid. sid. 7.
Falun, Stadshotellet.
» Nya Hotellet.
» Falu Hotel.
» Centralhotellet.
Fellingsbro, Ggfvg. (Olofsborg).
Filipstad, Stadshotellet.
» Järnv.- o. Turisthot.
» Rum för resande.
Finspong, Finspongs hotel.
» Lotorps hotel.
Fiskebäckskil, Ggfvg.
» Pensionat.
Fittja, Ggfvg.
Fjelkinge, Ho el.
» Ggfvg.
Fjellbacka, Hj. Andrén.
» Ggfvg.
Fjellnäs, Sanatorium Fjellnäs.
Fjelsjö Sil, Ggfvg.
Fjärdhundra, Ggfvg. (Karleby).
Flen, Järnvägshotell.
Fogelsta, Rum f. resande.
Fors, Hotel o. rum för resande.
Forserum, Restaurant m. rum för resande.
Forshaga, Järnvägshotellet.
Fredriksberg, Ggfvg.
Fristad, Järnvägshotellet.
Fritsla, Hotel m. Restaurant.
Frändefors, Ggfvg. (Dykälla).
Fränsta, Hotel.
» Ggfvg.
Frövi, Frövi hotel.
Funäsdalen, Ggfvg.
Furusund, Hotel o. Ggfvg.
Fårö, Ggfvg. (Broa).
Fårösund, Fårösunds hotel.
» Rum f. resande.
Färgelanda, Färgelanda hotel.
Färgestaden, Hotel.
Föllinge, Ggfvg.
Förslöf, Hotel.
Gagnef, Pensionat.
Gamleby, Hotel Gamleby.
Gammelstad, Ggfvg.
Gefle, Centralhotellet, se annons sid. 8.
Gefle, Fenix.
» Järnvägshotellet.
» Grand Hotel.
» Lilla Hotellet.
» Strandhotellet.
Gellivare, Järnvägshotellet.
» Ggfvg.
Genarp, Järnvägshotel.
Getinge, Hotel.
Gislaved, Hotel Birger.
Glimåkra, Hotel.
Glommersträsk, Ggfvg.
Gnesta, Järnvägshotel.
» Hotel Hahr.
Gnosjö, Rum för resande.
Godegård, Ggfvg. (Godegård).
Gottne, Ggfvg.
Grangärde, Ggfvg.
» Turisthotel.
Granö, Ggfvg. vid Tegsnäs.
Grebbestad, Hotel.
» Ggfvg.
» Rum f. resande.
Grefvie, Hotel.
Grenna, Hotel Brahe.
» Grenna turisthotel.
Grimslöf, Ggfvg.
Grislehamn, Pensionat.
Grillby, Hotel m. Restauration.
Gryt, Ggfvg. vid Snäckevarp.
Grythyttehed, Hotel.
Grängesberg, Förvaltningshot.
» Turisthotellet.
» Hotel Holmberg.
Gräsmark, Ggfvg. (Uddheden).
Grästorp, Ggfvg.
» Hotel.
Grönskåra, Ggfvg.
Gustafsberg, Ggfg.
Gusum, Hotel.
Gällared, Ggfvg. (Normanstorp).
Göteborg, Hotel Bristol.
» Centralhotellet.
» Hotel d'Angleterre.
» » du Nord.
» Hotel de Suède.
» » Garni.

Stockholm & Malmö. Kreditauskünfte an allen Plätzen in Schweden med dem Auslande.
Legitimationskarten für Auskünfte bei allen swedischen Korrespondenten.
Post- & Telegrafadress: **Soliditet.**
Aktiebolaget för Soliditetsupplysningar,

Forts. sid. 4.

—Stockholm öfv. Göteborg... 148
—Stockholm öfv. Hessleholm 142
Helsingfors 225
Helsingör ... 170
Helås ... 77
Hemfosa ... 43
Hemsö
—Hafdhem .. 161
—Ronehamn 164
—Visby ... 161
Hemsjö ... 116
Hennan ... 7
Henriksdal.. 44
Hensmåla ...
Henån ... 398
Hernestad ... 128
Hernösand 6, 235, 236
Herrestad ... 70
Herrgården. 8
Herrhult
—Elfdalen... 32
—Falun ... 61
—Göteborg .. 61
—Mora ... 32
—Kristineh:n 32
Herrljunga
—Borås ... 82
—Göteborg... 21
—Stockholm. 21
—Uddevalla 84
—Varberg ... 82
—Venersborg 84
Herräng... 232
Hesselby ... 163
Hessleholm
—Helsingborg 142
—Kristianst. 124
—Malmö ... 20
—Stockholm. 20
—Veinge ... 139
Hestra ... 80
Hidingebro. 26
Hidingsta ... 64
Hillared
—Alfvesta ... 80
—Axelfors .. 80
—Borås ... 80
—Göteborg... 80
Hillersjö ... 363
Hillerstorp.. 80
Himle ... 148
Hindby ... 135
Hindås ... 80
Hinsnoret ... 61
Hjelmsäter.. 74
Hjelta ... 5
Hjeltevad ... 98
Hjerpen ... 7
Hjerpås ... 74
Hjertsäter ... 86
Hjo 66, 321, 551
Hjorted ... 65
Hjortekrog. 58
Hjortkvarn. 64
Hjortsberga 80
Hjulsbro ... 69
Hjulsjö ... 33
Hjälmedal.. 397, 398
Hoby.Bräkne 119
Hofmansby:d 116
Hofmantorp 102
Hofors ... 55
Hofslätt ... 96
Hofsta ... 23
Hof. Stora .. 77
Hofva ... 77
Hofvetorp ... 69
Hofås ... 59
Hogrän ... 162
Hogstad ... 71
Hogstorp ... 87
Hohög ... 160
Hok ... 95
Holbonäs 20, 21
Holen ... 55
Holje ... 119
Holmby ... 143
Holmeja ... 145
Holmfors ... 1
Holmsjö ... 102
Holmsveden 7
Holsby ... 34
Holsby br. . 94
Holtsljunga 91
Homna ... 58
Horda ... 80
Horn ... 342
Horna ... 125
Horndal ... 7
Hornsberg .. 164
Hornsö ... 107
Horred ... 82
Horrs ön ... 32
Horsary ... 119
Hosjö ... 55
Hospitalet ... 145
Hossmo ... 112
Huddinge ... 21
Hudiksvall 14, 15, 233, 234
Hudiksvall ö. 15
Hufvudsta... 40
Hulån ... 36
Hull ... 216
Hult (Smål.) 98
Hult (Vesterg.) 82
Hultaberg ... 123
Hultaby ... 94
Hultafors ... 80
Hultagård .. 94
Hultrum ... 92
Hultsfred
—Linköping 59
—Nässjö ... 98
—Oskarshamn 98
—Vestervik.. 65
—Vimmerby 69
Hultsfreds sl. 60
Hulsvik ... 116
Hundsjö ... 2
Hunneberga 143
Hurfva ... 134
Husby östra 72
Huskvarna .. 92
Husum ...
Hvalstad ... 65
Hvarf ... 70
Hvellinge ... 158
Hvena ... 65
Hvetlanda ... 94
Hviderup ... 143
Hvitaby ... 131
Hvitsten ... 106
Hvittaryd ... 146
Hvitvattnet. 2
Hybo ... 14
Hylinge ... 72
Hyllstofta ... 142
Hylta ... 123
Hyltan ... 24
Hyltebruk .. 95
Håkanbol ... 30
Håkanryd ... 100
Håkantorp
—Herrljunga 84
—Göteborg... 77
—Lidköping 74
—Moholm ... 74
—Uddevalla 84
Hålland ... 7
Hål lsta ... 47
Hällsviken ..
Hänger ... 146
Hångsdala... 68
Hånick ... 15
Härsbäck ... 35
Häsjö ... 2
Häslöf ... 158
Hädinge ... 80
Häfverösund 50
Hällabäck ... 93
Hällerum... 65 b
Hällevadsh:lm 87
Hällnäs ... 2
Hällsjö ... 11
Hällstigen... 35
Häradsh:mar 72
Härlingstorp 78
Härryda ... 80
Härsjön ... 119
Härsängen .. 86
Hästbo ... 7
Hästholmen 557
—Fogelsta ... 70
—Lidköping 70
—Mjölby ... 71
—Ödeshög ... 70
Hästholmens hamn ... 70
Hästnäs ... 161
Hästveda
—Kristianst. 129
—Malmö ... 20
—Ystad ... 129
Häk ... 95
Höfversby... 65
Höganäs öfre 150
» nedre 150, 150½
Högberg ... 30
Högen ... 15
Högestad ... 154
Högevall ... 153
Högfors ... 37
Högsbo ... 59
Högsby ... 107
Högsjö ... 21
Högsten ... 48 b
Högsäter ... 86
Högåsen ... 30
Höje ... 34
Höjentorp ... 87
Höjsmölla .. 149
Hökedalen .. 89
Hökmora ... 23
Hökön ... 100
Hököpinge .. 158
Höllviken ... 158
Höneström .. 109
Hönsinge ... 136
Hör
—Hörby ... 126
—Malmö ... 20
—Stockholm. 20
Hörby
—Eslöf ... 127
—Hör ... 126
—Kristianst. 127
Hörk ... 28
Hörken B:a
—Annefors .. 60
—Falun ... 61
—Göteborg .. 61
Hörle ... 95
Hörnefors ...
Hörnsjö ... 2
Höstena ... 91
Idefjorden .. 400
Ideholm ... 110
Igelsta ... 21
Igelstorp ... 27
Ignaberga ... 124
Ilanda ...
Immeln ... 123
Ingatorp ... 98
Ingelsby ... 95
Ingelstad ... 103
Ingelstad ... 20
Ingeröd ... 397
Insjön ... 62
Istrum ... 78 b
Isums ... 162
Iväg ... 86
Jakobsberg . 35
Jakobstorp.. 75
Jemsjöslätt . 113
Jemshög ... 119
Jemshögsby 100
Jenny ... 65
Jerfsö ... 7
Jerfva ... 7
Jerkholmen 58
Jerla ... 44
Jerlö ... 30
Jerna ... 21
Jerrestad ... 154
Johannesdal 48
Johannisberg 11
Johanneshus 119
Johansfors .. 95
Jonsberg ... 72
Jonsered ... 21
Jonsjö ... 82
Jordberga ... 136
Jordbro ... 43
Jordholmen 155
Jugansbro ... 18
Jula ... 74
Jularbo ... 7
Kinnekulle . 74
Kinstaby ... 13
Kiruna ... 1
Kisa ... 69
Kjeflinge
—Barsebäcks hamn ... 140
—Engelholm 148
—Göteborg .. 148
—Landskrona 143
—Lund ... 145
—Malmö ... 148
—Sjöbo ... 143
—Trelleborg 145
Kjellshed ... 75
Kjellstorp ... 148
Kjerstinbo .. 18
Kjettbo ... 32
Klacka Lerb. 33
Klafreström 105
Klagshamn . 159
Klagstorp
—Börringe .. 136
—Rydsgård . 158
—Vadstena .. 70
—Trelleborg 158
—Östratorp.. 136
Klagstorp V:a 158
Klefshult ... 95
Klenshyttan 61
Klinga ... 64
Klintehamn 162, 257
Klippan
—Eslöf ... 140
—Helsingborg 142
—Hessleholm 142
—Ö:a Ljungby 144
Klockvike
—Borensberg 70
—Linköping 70
—Vadstena .. 70
—Ödeshög ... 70
—Norrköp. 72, 73
—Söderköping 72
Kungsgården 55
Kungshult .. 127
Kungsryd ... 27
Kungstorp .. 158
Kungsängen 35
Kungsör 47, 346
Kupfors ... 2
Kvarnamåla
—Norraryd . 104
—Rönneby .. 103
—Växiö ... 103
Kvarnlyckan 112
Kvarnsveden 56
Kvarntorp ... 34
Kvicksund .. 47
Kvillsfors ... 94
Kvillesgärde 90
Kylinge ... 119
Kyrkesund.. 397
Kyrkheddinge 154
Kåge ...
Kägeröd ... 148
Kåhög ... 21
Kåkenäs ... 397
Källered ... 148
Källtorp ... 77
Känna ... 146
Käremo ... 107
Kärsta ... 50
Kåkenäs ... 397
Kälarne ... 2
Källaberg ... 168
Källby ... 74
Källeryd ... 21
Källnäs ... 397
Källshed ... 75
Källstad ... 70
Källstorp ... 108
Källunge ... 163
Källviken ... 56
Kärda ... 95
Kärfven ... 50
Käringön .. 398
Kärra ... 148
Kärraboda .. 100
Kärreberga
—Helsingborg 142
—Hessleholm 142
—Vernamo .. 146
Kärrgrufvan
—Engelsberg 37
—Krylbo ... 53
Kärrgården. 77
Kättinge ... 72
Köinge ... 91
Kölby ... 112
Kölefors ... 60
Köln ... 216
Kölsjön ... 28
Köpenhamn 202, 206, 265, 429
Köping ... 346
—Fröví ... 35
—Stockholm . 35
—Riddarhytt. 29
—Uttersberg 29
Köpingebro 131, 132, 134
Köpinge, Gärds 129
Köpmanholmen
Köpmanholm 230
Köpmannabro 61
Labacken ... 38
Lackalänga 145
Lagan ... 146
Lagmansholm 21
Lagnö ... 386
Laholm ... 148
Lahällan ... 397
Lakatträsk .. 1
Lakvik ... 65
Lamhult ... 20
Landa ... 13
Landeryd
—Falköping R. 93
—Falköping st. 93
—Hälsingborg 137
—Kjeflinge .. 143
—Sjöbo ... 143
—Stockholm . 137
—Örtofta ... 143
Landvetter.. 80
Lane ... 86
Lannask:e br. 94
La Pallicie.. 216
Lappträsk .. 2
Larsarfve ... 163
Larslund ... 47
Latorps bruk 26
Laxå
—Charlottenb. 22
—Göteborg .. 21
—Stockholm . 21
Leifvalunda . 119
Leksberg ... 77
Lena ... 93
Lene ... 22
Lenna ... 50
Lennheden .. 62
Lenninge ... 7
Lensfad ... 169
Lerberg, Klacka 23
Lerbäck
—Askersund 25
—Krylbo ... 23
—Mjölby ... 23
Lerdala ... 78 b
Lerhyttan ... 10
Lerje ... 77
Lerum ... 21
Leråkra ... 152
Lesjöfors ... 32
Lessebo
—Karlskrona 102
—Mälerås ... 110
—Växiö ... 102
Lia ... 91
Liarum ... 127
Liatorp ... 20
Lidhult ... 114
Lidingön ... 374
Lidköping
—Forshem... 74
—Göteborg 74, 77
—Håkanstorp 74
—Moholm ... 74
—Skara ... 78
—Stenstorp .. 78
—Tun ... 75
Lidnäs ... 20
Liljeholmen 21
Lilla Edet .. 63
Lilla Harrie 143
Lilleskog ... 84
Lillhagen ... 87
Lillhammra 57
Lillie ... 64
Lillsjödal ... 98
Lillstupet ... 56
Limedsforsen 32
Limhamn ... 157
Limmared
—Alfvesta ... 80
—Borås ... 80
—Falkenberg 91
—Falköping R. 93
—Göteborg .. 80
—Landeryd . 93
—Ulricehamn 93
Limmingsviken 31
—Sölleftеå .. 5
Långshyttan 10
Långträsk ... 2
Långviksmon 2
Loma ... 148
London 205, 216, 442
Loo ... 11
Loshult ... 123
Lottefors ... 7
Ludvika
—Falun ... 61
—Fröví ... 28
—Göteborg... 61
—Nyhammar 36
—Tillberga .. 36
Ludvigsborg 126
Lugnås ... 77
Lulea ... 1
Lund
—Bjerreå ... 152
—Hartösa ... 153
—Landskrona 145
—Malmö ... 20
—Stockholm . 20
—Trelleborg 145
Lund södra 153
Lund vestra 152
Lund östra . 152
Lundby ... 35
Lundsbrunn 77
Lunnarp ... 154
Lustebo ... 55
Lybeck 202, 208, 216
Lyckeby ... 113
Lycketorp ... 23
Lyckorna ... 398
Lyckåsgård 92
Lyngby, Gärds 128
Lyngsjö ... 128
Lyrestad ... 77
Lyseki 87, 397, 400
Låka ... 397
Långbanshyttan 32
Långbansände 32
Långebro 127, 129
Längemåla .. 107
Längenäs ... 80
Länglöt ... 169
Längsele
—Bräcke ... 2
—Morjärv ... 2
—Örnsköldsvik 4
Mellansjö ... 2
Mellby stora 77
Melldala ... 78 b
Mellerud
—Falun ... 61
—Göteborg .. 61
—Kornsjö ... 89
Mellösa ... 47
Mem ... 321
Merserum ... 119
Messina ... 221
Mjö ... 128
Mjöbäck ... 91
Mjöhult ... 150
Mjölby
—Hästholmen 71
—Krylbo ... 23
—Malmö ... 20
—Stockholm . 20
Mockfjärd .. 56
Moelfven ... 41
Mofalla ... 66
Moheda ... 20
Moholm
—Göteborg (statsb.) ... 21
—Göteborg ö. Skara ell. Lidköp. 74, 77
—Mariestad . 74
—Stockholm . 21
Mokärnshyttan 34
Molkom ... 61
Mollaryd ... 82
Mollösund .. 397
Molnby ... 50
Mon ... 89
Mora
—Elfdalen . 55 b
—Falun ... 55
—Gefle ... 51
—Kristineh. 32
—Orsa ... 55
Mora Noret 55
Morgongåfva 7
Morgårdshammar ... 36
Morjärv ... 2
Morkarlby 55 b
Morlanda ... 398
Mormorsgrufvan 69 b
Morshyttan
—Näs ... 9
—Stockholm . 7
—Storlien ... 7
—Kontinentalb. 155
—Limhamn 157
—Simrish ... 154
—Tomelilla . 154
—Stockholm . 20
—Trelleborg 158
—Ystad ... 135
Malmön ... 397
Malsta ... 50
Malung ... 32
Malungs Fors 32
Mantorp ... 20
Marbäck ... 114
Margreteholm 24
Marianelund 98
Marieberg (Skåne) ... 45
Marieberg (Nerike) ... 23
Mariedam ... 23
Mariefred 48, 342
Mariehamn. 225
Marieholm .. 137
Marielund .. 50
Mariestad
—Gårdsjö ... 77
—Moholm ... 74
—Skara ... 77
—Göteborg .. 77
Mark ... 64
Markaryd
—Hessleholm 139
—Veinge ... 139
—Vernamo .. 146
—Åstorp ... 146
Markustorp 69 b
Marma ... 51
Marseille ... 227
Marstrand .. 397, 400
Marsvinsh:m 135
Martebo ... 161
Marum ... 232
Maspelösa ... 70
Matfors ... 12
Mattmar ... 7
Mattsarfve .. 164
Mehede ... 51
Mellansel
—Bräcke ... 2
—Morjärv ... 2
—Örnsköldsvik 5
Mellansjö ... 2
Mellby stora 77
Melldala ... 78 b
Mellerud
—Falun ... 61
—Göteborg .. 61
—Kornsjö ... 89
Mellösa ... 47
Mem ... 321
Merserum ... 119
Messina ... 221
Mjö ... 128
Mjöbäck ... 91
Mjöhult ... 150
Mjölby
—Hästholmen 71
—Krylbo ... 23
—Malmö ... 20
—Stockholm . 20
Mockfjärd .. 56
Moelfven ... 41
Mofalla ... 66
Moheda ... 20
Moholm
—Göteborg (statsb.) ... 21
—Göteborg ö. Skara ell. Lidköp. 74, 77
—Mariestad . 74
—Stockholm . 21
Mokärnshyttan 34
Molkom ... 61
Mollaryd ... 82
Mollösund .. 397
Molnby ... 50
Mon ... 89
Mora
—Elfdalen . 55 b
—Falun ... 55
—Gefle ... 51
—Kristineh. 32
—Orsa ... 55
Mora Noret 55
Morgongåfva 7
Morgårdshammar ... 36
Morjärv ... 2
Morkarlby 55 b
Morlanda ... 398
Mormorsgrufvan 69 b
Morshyttan
—Näs ... 9
—Stockholm . 7
—Storlien ... 7
Moshult ... 102
Mosås ... 23
Motala .. 23, 321
Motala verkst. 23
Mullhyttemon 26
Mullsjö ... 24
Multrå ... 6
Munka Ljungby 144
Munkarp ... 127
Munka Agård 144
Munkedal 87, 399
Munkekullen 59
Munkfors ... 34
Munktorp ... 35
Munsö ... 363
Muntarp-Kärr 97
Murjek ... 1
Muskö ... 390
Myra ... 34
Myresjö ... 94
Myrheden ... 2
Myrom ... 22
Myråsen ... 77
Myskje ... 13
Målaskog ... 114
Målerås
—Lessebo ... 110
—Nybro ... 109
—Säfsjöström 109
Mälilla
—Nässjö ... 98
—Oskarshamn 98
—Säfsjö ... 94
—Vernamo .. 146
Mälsryd ... 80
Månsarp ... 96
Månstadskulle 93
Måstad ... 117
Mälarbaden. 48
Mäntyluoto
Märsta ... 7
Mässbacken 58
Marum ... 232
Möckeln ... 20
Möckhult ... 98
Möckleby N:a 169
Mölle ... 150½
Mölltorp ... 27
Mölna ... 374
Mölnbacka .. 61
Mölnbo ... 21
Mölndal ... 80
Mölnlycke ... 80
Mönsterås .. 106, 260
Mörarp ... 142
Mörby ... 41
Mörbylånga 169, 260
Mörhult ... 114
Möckhult ... 83
Mörlunda ... 98
Mörrum ... 119
Mörsil ... 7
Mjö ... 128
Mjöbäck ... 91
Mjöhult ... 150
Mjölby
—Hästholmen 71
—Krylbo ... 23
—Malmö ... 20
—Stockholm . 20
Mockfjärd .. 56
Moelfven ... 41
Mofalla ... 66
Moheda ... 20
Moholm
—Göteborg (statsb.) ... 21
—Göteborg ö. Skara ell. Lidköp. 74, 77
—Mariestad . 74
—Stockholm . 21
Mokärnshyttan 34
Molkom ... 61
Mollaryd ... 82
Mollösund .. 397
Molnby ... 50
Mon ... 89
Mora
—Elfdalen . 55 b
—Falun ... 55
—Gefle ... 51
—Kristineh. 32
—Orsa ... 55
Mora Noret 55
Morgongåfva 7
Morgårdshammar ... 36
Morjärv ... 2
Morkarlby 55 b
Morlanda ... 398
Mormorsgrufvan 69 b
Morshyttan
—Näs ... 9
—Stockholm . 7
—Storlien ... 7
Moshult ... 102
Mosås ... 23
Motala .. 23, 321
Motala verkst. 23
Mullhyttemon 26
Mullsjö ... 24
Multrå ... 6
Munka Ljungby 144
Munkarp ... 127
Munka Agård 144
Munkedal 87, 399
Munkekullen 59
Munkfors ... 34
Munktorp ... 35
Munsö ... 363
Muntarp-Kärr 97
Murjek ... 1
Muskö ... 390
Myra ... 34
Myresjö ... 94
Myrheden ... 2
Myrom ... 22
Myråsen ... 77
Myskje ... 13
Mälaskog ... 114
Målerås
—Lessebo ... 110
—Nybro ... 109
—Säfsjöström 109
Mälilla
—Nässjö ... 98
—Oskarshamn 98
—Säfsjö ... 94
—Vernamo .. 146
Mälsryd ... 80
Månsarp ... 96
Månstadskulle 93
Måstad ... 117
Mälarbaden. 48
Mäntyluoto
Märsta ... 7
Mässbacken 58
Marum ... 232
Möckeln ... 20
Möckhult ... 98
Möckleby N:a 169
Mölle ... 150½
Mölltorp ... 27
Mölna ... 374
Mölnbacka .. 61
Mölnbo ... 21
Mölndal ... 80
Mölnlycke ... 80
Mönsterås .. 106, 260
Mörarp ... 142
Mörby ... 41
Mörbylånga 169, 260
Mörhult ... 114
Möckhult ... 83
Mörlunda ... 98
Mörrum ... 119
Mörsil ... 7
Nacka ... 44
Narvik ... 1
Nattavara ... 1
Nedansjö ... 11
Nedansjöby 11
Neglinge ... 44
Nelhammar 65
Nättjebacka 86
Nöbbelöf ... 127
Nöbbelöf V:a 133
Nödinge ... 61
Nösund 397, 398
Ocke ... 7
Ockelbo
—Linghed ... 16
—Norrsundet 16
—Stockholm ö.
Storvik ... 7
—Stockholm ö. Gefle ... 51
—Storlien ... 7
Odensala ... 1
Odensbacken
Odensberg... 21
Oforsen ... 32
Ofvanåker... 58
Okna ... 20
Olberga ... 38
Olof, S:t
—Hästveda .. 128
—Kristianstad 128
—Ystad öfv.
—Gärsnäs ... 132
—Ystad öfv.
—Tomelil a . 128
Olofstorp ... 77
Olofström ... 100
Olsbacka ... 56
Olseröd ... 129
Olskroken 1, 61, 87
Olsäter ... 34
Ombenning . 23
Omberg ... 70
Onslunda ... 131
Oporto ... 227
Opphem ... 69
Oreho ... 57
Oringen ... 6
Ormaryd
—Nässjö ... 98
—Oskarshamn 98
—Smål. Anneb. 97
Ormastorp .. 150
Ornäs ... 61
Orrefors ... 109
Orreklåpp ... 87
Orresta ... 85
Orrskog ... 51
Orsa
—Bollnäs ... 58
—Falun ... 55
—Sveg ... 57
Ortalaland .. 232
Osdal ... 82
Oskarshamn 43, 260, 261
—Nässjö ... 9
—Ruda ... 99
Oskarström 95
Oslättfors ... 51
Osängsholm 56
Ottarp ... 151
Ottebol ... 22
Ottenby ... 169
Otterbäcken 30
Ousby ... 29
Ousbyholm . 127
Ovesholm ... 137
Oxberg ... 55 b
Oxelösund .. 47, 255, 258, 259
Oxie ... 135
Parteboda ... 11
Partilled ... 21
Persberg ... 32
Persbergsgr. 32
Persborg ... 55
Persnäs ... 168
Perstorp ... 142
Petersb:g S:t 225
Piksborg ... 114
Pilgrimsta .. 7
Piteå
Pixbo ... 80
Polcirkeln .. 1
Porla ... 22
Pressebo ... 61
Prestköp ... 64
Prestmon .. 6
Prestqvarn.. 77
Prinshaga ... 79
Putsered ... 139
Pårp ... 142
Pålsboda
—Göteborg .. 21
—Norsholm . 64
—Stockholm . 21
—Örebro ... 64
Påryd ... 118
Påskallavik 260
Qvarnabo ... 77
Qvarnby ... 160
Qvarsebo ... 235
Qvicksund .. 47, 346
Qvidinge ... 142
Qvisbro ... 26
Qvismaren .. 64
Qvänum ... 77
Rabbalshede 87
Raflundabro 131
Ragunda ... 2
Ramdala ... 113
Ramlösa 137, 141, 142
Ramlösa br. 142
Ramnäs
—Kolbäck ... 38
—Ludvika ... 36
—Nyhammar 36
—Tillberga . 36
Ramnäskyrkoby 38
Ramsjö ... 7
Ramvik ... 6
Raneberg ... 398
Rangelstorp 84
Ransta ... 39
Ransäter ... 34
Ratan
Raumo ...
Raus ... 137
Rautas ... 1
Reisund ... 7
Reftele ... 95
Refvelsta ... 38 b
Refvingeby . 153
Refvinge hed 153
Rekarne ... 47
Remningstorp 78 b
Rensjön ... 1
Repbäcken
—Björbo ... 56
—Borlänge .. 62
—Falun ... 56
—Insjön ... 62
Resmo ... 169
Resteröd ... 87
Ribergsborg 157
Riddarhyttan 29
Riddersvik 40, 363
Riga ... 226

Allmänna Lif-
försäkringsbolaget
Strandvägen 5 A, Stockholm.

Stockholm & Malmö. **Kreditauskünfte** an allen Plätzen in Schweden und dem Auslande. Legitimationskarten für Auskünfte bei allen swedischen Korrespondenten.

Post- & Telegrafadress: **Solidifet,**

Aktiebolaget för Soliditetsupplysningar,

Hotel, Pensionat, Rum för resande och Gästgifvaregårdar (Ggfvg.) i Sverige.

Forts. fr. sid. 3.

Göteborg, Praktiska hemmet.
» Grand Hotel Hagland, se annons sid. 16.
» Göta Källare, se annons sid. 16.
» Hotel Dalarne.
» » Eggers.
» » Kronprinsen.
» » Norden.
» » Pens. Öster.
» Johanssons hotel.
» Hotel Kung Karl.
» » Neptun.
» Privathotellet.
» Hotel Royal.
Götened, Hotel Karl.
Hafdhem, Rum f. resande.
Hagfors, Hotel.
Hallen, Hotel vid Bydalens (20 km.) turistort.
Hallsberg, Hotel m. Restaurant.
» Järnvägshotellet.
» Stora Hotellet.
» Rum för resande.
» Ggfvg.
Halmstad, Grand Hotel.
» Hotel Arvidsson.
» Hotel Central.
» Hotel Lugnet.
» Hotel Metropol.
» Hotel Mårtensson.
» Hotel Svea.
» Järnvägshotellet.
Hammenhög, Ggfvg.
Haparanda, Ggfvg.
Harestad, Ggfvg.
Harnäs, Pensionat: Furuvik.
Heby, Hotel.
» Ggfvg.
Hedemora, Stadshotellet.
» Ggfvg.
» Rum f. resande.
Helgum, Hotel.
Helleskjöby, Ggfvg.
Helsingborg, Hotel Continental.
» Hotel d'Angleterre.
Helsingborg, Hotel de Munthe.
» Hotel d'Öresund.
» Hotel Garni.
» Hotel Mollberg.
» WinbergsPension.
Henån, Hotel Henån.
» Ggfvg.
Hernösand, Stadshotellet.
» Frimurarlogen.
» Centralhotellet.
» Ggfvg.
» Hotel Nord.
Herrljunga, Herrljunga hotel.
» N. S. Kjellgren.
» Ggfvg.
Hessleholm, Berns hotel.
» Hotel Skandia.
» Nya Hotellet.
» M. Pehrssons pens.
Hindås Pensionat Vårgårda.
Hjerpen, Hotel.
» Ggfvg.
Hjo, Hotel Royal.
» Turisthotellet Torp.
Hofmantorp, Hotel.
Hofors, Hofors hotel.
» Nya Hotellet.
Hofva, Ggfvg.
Holmsund, Rum f. resande.
Horn, Rum f. resande.
Horndal, Hotel.
Hotagen, Ggfvg.
Hoting, Ggfvg.
Hudiksvall, Hotel Helsingland.
» Hotel National.
» Stadshotellet.
Hultsfred, Hotel.
» Ggfvg.
Hulån, Ggfvg.
Hunnebostrand, Hotel.
» Ggfvg.
Hvetlanda, Centralhotellet.
» Järnvägshotellet.
» Ggfvg.
Hvitaby, Hotel.
Hyssna, Ggfvg.
Håkantorp, Rum f. resande.
Häfverösund, Hotel.
Häggsjövik, Ggfvg.
Hästholmen, Ggfvg.
Hästveda, Hotel.
» Ggfvg.
Höckerstad, Ggfvg.
Höganäs, Hotel Höganäs.
» Schweitz' hotel.
» Ggfvg.
Högsby, Hotel Morén.
» Centralhotellet.
Hörby, Järnvägshotellet.
» Stora Hotellet.
Hoör, Hotel.
» Ggfvg.
Ingatorp, Hotel.
» Ggfvg.
Ingelstad, Rum f. Resande.
» Ggfvg.
Insjön, Järnvägshotel.
Ishult, Ggfvg.
Jemserum, Ggfvg.
Jemshög, Ggfvg.
Jemshögeby, Ggfvg.
Jukkasjärvi, Ggfvg.
Junosuando, Ggfvg.
Järnforsen, Hotel o. Ggfvg.
Jät, Ggfvg.
Jönköping, Stora Hotellet.
» Lundbergs hotel.
» Järnvägshotel.
» Hotel Göta.
» Stadsparkens Turisthotel.
Jörn, Järnvägshotellet.
» Ggfvg.
Kalmar, Centralhotellet.
» Hotel Witt.
» Stadshotellet, se annons sid. 31.
» Turisthotel.
Karlsborg, Hotel.
» Kanalhotellet (Rödesund.)
» Ggfvg.
Karlshamn, Stadshuset.
» Hotel Kung Karl.
» Järnvägshotellet.
» Ggfvg.
Karlshamn, Vägga turisthotel (sommarm.)
Karlskoga, Centralhotellet.
» Järnvägshotellet.
Karlskrona, Stadshotellet.
» Storkällaren.
» Frimurarehus-källaren.
Karlstad, Stadshotellet.
» Grand Hotel.
» Hotel Kristiania.
» Stieglers hotel.
» Hotel Kung Karl XV.
» Ggfvg.
Karsjö, Ggfvg.
Katrineholm, Nya Hotellet.
» Ggfvg.
» Hotel m. Rest.
Kattarp, Järnvägshotellet m. Rest.
Kil, Centralhotellet.
» Järnvägshotellet.
» Nya Hotellet.
Kilafors, Ggfvg.
Kinna, Hotell Witte.
Kiruna, Ggfvg.
» Bolagshotellet.
» Privathotellet.
» Järnvägshotellet.
Kisa, Ggfvg.
Kivik, Hotel.
Kjeflinge, Hotel.
Klagstorp, Hotel.
Klintehamn, Järnvägshotellet.
» Privathotel.
» Pens. (sommarm.) (Varfsholm).
Klippan, Klippans hotel.
» Ggfvg.
Kneippbaden, Badhotellet.
» Stora Pensionat.
» Villa Strömsborg.
» Malmströmska
» Pensionatet.
» Hultska Pens.
» Pens. Fridhem.
» Pens. Godthem.
Knäred, Ggfvg.
Kopparberg, Hotel Laxbro.
Kopparberg, Järnvägshotellet.
» Ggfvg.
Kragenäs, Ggfvg. (Skälleröd.)
Kramfors, Hotel.
Kristdala, Rum f. resande.
Kristianstad, Frimurehotellet.
» Stadshotellet.
» Hotel Norden.
» Hotel Brissman.
» Hotel Ahlström.
» Hotel Léonarde.
» Hotel Temperance.
Kristinehamn, Stadshotellet.
» Järnvägshot.
» Nya Hotellet.
» Hotel Svea.
» Ggfvg.
Krokom, Järnvägshotellet.
» Ggfvg.
Krylbo, Järnvägshotellet.
» Hotel Svea.
Kråksmåla, Ggfvg.
Krångede, Ggfvg.
Kuddby, Ggfvg.
Kumla, Hotel.
Kungelf, Stadskällaren.
» Ggfvg.
Kungsör Hotel.
» Ggfvg.
Kyrkheddinge, Hotel.
Kåge, Hotel. Ggfvg.
Kägeröd, Hotel m. Restaur.
Kölsillre, Ggfvg.
Köping, Stadshotellet.
» Stora Hotellet.
Laholm, Stadshotellet.
Lamhult, Hotel.
Landeryd, Hotel.
Landskrona, Järnvägshotellet.
» Stadshotellet.
» Ggfvg.
Landvetter, Ggfvg.
Laxå, Järnvägshotellet. se annons sid. 16.
Leksand, Hotel Leksand.
» Ggfvg.
» Turisthotellet.
» Hot. Leksands Annex.
Leksand, Nya Hotellet.
Lenna, Lenna hotel.
Lerum, Pensionat Lyckan.
Liatorp, Hotel.
Lidköping, Stadshotellet.
» Hotel Svea.
» Centralhotellet.
» Rum f. resande.
Lilla Edet, Hotel.
» Ggfvg.
Lillholmssjö, Ggfvg.
Limhamn, Limhamns hotel.
Limmared, Järnvägshotellet.
Lindesberg, Stadshotellet.
Lingbo, Hotel.
Linköping, Stora Hotellet.
» Järnvägshotellet.
» Hotel Lindeberg.
» Grand Hotel.
» Centralhotellet.
» Fru Erlandssons pensionat.
» Lovisa Dahlgren.
» Fru Wejdling.
» Ågrens hotel.
Ljungby, Järnvägshotellet.
» Ggfvg.
Ljunghyhed, Järnvägshotellet.
» Nya Hotellet.
Ljungskile, Ggfvg.
» Hotel Ljungskile.
» Rum f. resande.
» Rum f. res. (Lyckorna).
Ljusdal, Järnvägshotellet.
» Jakobssons privathot.
» Centralhotellet.
» Ggfvg.
Ljusne, Hotel.
Lommaryd, Ggfvg. (Hullaryd).
Ludvika, Hotel Bergslagen.
» Järnvägshotellet.
» Pensionat Furuhäll.
» Rum f. resande.
Luleå, Stadshotellet.
» Ggfv.
Lund, Grand Hotel.
» Hotel Central.
» Hotel Skandinavien.

Forts. sid. 5.

Riksgränsen 1
Rimbo
—Häfverösund 50
—Norrtelje .. 50
—Stockholm . 50
—Uppsala ... 50
Rimforsa ... 69
Ringarum ... 72
Ringestena.. 89
Ringstorp
—Linköping 70
—Norsholm . 65
—Åtvidaberg 65
Ringvägen... 44
Ringås 70
Rinkaby ... 125
Rinkabyholm 112
Rinnebäck... 143
Ripa 128
Ripsta 1
Risa 74
Risbäck 1
Rockesholm 51
Rockneby ... 107
Rogslösa ... 70
Rogsta 15
Roma
—Hafdhem .. 161
—Klintehamn 162
—Slite..... 163
—Visby 161
Ronehamn.. 154, 257
Ronneby..... 267
—Karlskrona 119
—Kristianstad 119
—Vexiö 103
Ronneby brunn 103, 119
Rosendala
—Huskvarna 92
—Jönköping 92
—Vireda ... 92
Rosenfors ... 98
Rosenholm 119
Rosersberg.. 7
Rosshyttan.. 7
Rossön 397
Rotebro 7
Rotterdam .. 216
Rottne 105
Rottneros ... 534
Rottnäskvarn 105
Rouen 445
Ruda
—Berga 107
—Kalmar ... 107
—Oskarshamn 99
Rudsberg ... 22
Runemo 58
Runhällen
—Enköping . 58b
—Gefle 18
—Heby 28b
—Sala..... 18
Runnsagen.. 55
Runsten 169
Runtorp..... 118
Runö 50
Ryd..... 116
Rydaholm
Smål. 80
Rydbo 50
Rydboholm... 82
Rydsgård
—Malmö 135, 158
—Trelleborg 158
—Ystad 135
Rydö bruk.. 95
Ryedal 119
Ryggen 55
Rynge 135
Ryningsnäs. 98
Ryr..... 84
Ryrsjön 16
Ryssby 114
Ryssjö brink 48
Rystad 20
Råbäck 74
Råda (Upland) 50
Råda (Verm.) 34
Rågåker..... 62
Råhällan ... 51
Rånnum..... 84
Rånäs 50
Råsbo 18
Råstorp 139
Råå..... 141, 327
Räfflanda ... 89
Räktjärv ... 2
Rällså 28
Rämen 32
Rämshyttan 61
Räppe..... 101
Räpplinge... 169
Rättvik 55
Rävemåla ... 117
Rö 50
Rödaled ... 123
Rödeby 102
Rödesund.. 321
Röena 123
Rögle..... 148
Röhl|Smedsta 48b
Röinge 124
Rök..... 71
Rönneshytta 23
Rönninge ... 21
Rönnäng ... 397
Rörberg 18
Rörshyttan 10
Rösjö 119
Röstamåla ... 104
Röste 7
Röstånga ... 140
Sala
—Gefle 18
—Stockholm 7
—Storlien ... 7
—Tillberga 39
Sala damm . 18
Saleboda ... 102
Salstad 84
Saltkällan 87, 398
Saltsjöbaden 44
Saltsjö-Dufnäs 44
Saltskog
—Eskilstuna 48
—Malmö 20
—Stockholm . 20
Salån 36
Sanda..... 162
Sandared ... 80
Sandarne ... 233
Sandby södra 153
Sandbäck ... 119
Sandbäckshult
—Alsterbro .. 106
—Berga 107
—Kalmar ... 107
—Mönsterås 106
Sandemar.... 92
Sandhem..... 24
Sandreda ... 105
Sandsbro ... 105
Sandsjö 20
Sandslätt ... 106
Sandträsk... 1
Sandvik 393
Sandviken... 55
Sanna..... 24
Sannahed ... 23
Sanna Kellgr. 92
S:t Olof
—Hästveda 129
—Kristianstad
129
—Ystad öfv.
—Gärsnäs... 132
—Ystad öfv.
—Tomelilla.. 129
S:t Petersb:g 225
Sassnits..... 155
Satserup 127
Saxto 143
Schebo bruk 50
Seckestad ... 74
Seffle 61
Sege 154
Segerstad ... 78
Segerstad,
Öland ... 169
Seglingsberg 36
Segmon 61
Sellnäs 61
Seljsjön 2
Sem..... 7
Sennan 95
Seskarö .....
Sexdrega ... 80
Sibbhult ... 123
Sickla..... 44
Sigtuna 330
Sikeå .....
Sikfors 61
Sikhult 1
Sikträsk 1
Silfverhöjden 28
Silinge..... 47
Simeå 7
Simlinge ... 158
Simmabo ... 77
Simmonstorp 20
Simrishamn 154
Simunde ... 163
Singö 232
Siringe 92
Själevad 4
Sjöbo... 143, 154
Sjöbobadet.. 149
Sjögesta..... 20
Sjögränd ... 34
Sjöholmen .. 20
Sjömarken .. 80
Sjön Lygnern
» Randi-
» jaur ...
» Saggat
» Siljan ..
» Sommen 483
» Vettern 557
Sjörup 133
Sjöryd 104
Sjöstorp(Öster-
götl.) 70
Sjöstorp(Nerike)
25
Sjötorp .....
Sjötofta 93
Sjövik 77
Sjöändan 32
Skabersjö ... 135
Skafteröd ... 87
Skallberget 36
Skallinge ... 114
Skanör 158
Skara
—Forshem... 77
—Göteborg... 77
—Lindköping 78
—Moholm ... 78
—Stenstorp .. 78
—Timmersdala
78b
Skarhult ... 134
Skarup 103
Skatteberga 153
Skattkärr ... 22
Skattungbyn 58
Skattungsjön 58
Skatviken .. 61
Skebokvarn
—Flen 21
—Malmköping 48b
—Saltskog ... 21
—Stålboga... 48b
Skedala..... 114
Skedalahed.. 144
—Långsele .. 5
Skee 87
Skegrie 158
Skelderhus.. 144
Skelderviken 148
Skellefteå ...
Skene 82
Skeninge ... 23
Skensta 38b
Skepparslöf 127, 129
Skeppshult.. 95
Skifarp
—Rydsgård . 158
—Trelleborg 158
—Ystad 133
Skifarps socker-
bruk 158
Skifved 34
Skillingaryd 95
Skinskatteberg
23
Skjettelljua. 127
Skogsby 139
Skogs 162
Skogsby Öl:d 169
Skogsgärde .. 95
Skogsryd ... 82
Skogstorp
(Söderm.) . 47
Skokloster.. 331
Skopesund .. 397
Skorped 2
Skorpetorp.. 99
Skottorp ... 148
Skrea 148
Skruf 102
Skultorp 21
Skultuna 36
Skurup 135
Skurusund.. 387
Skuthamn ..
Skutskär 51, 232
Skyllbergs br. 25
Skyttorp..... 51
Skytts Vem-
merlöf ... 155
Skytts Tomar. 158
Skåby 87
Skåre 22
Skåresta ... 72
Skäftekärr .. 168
Skäggatorp . 78
Skälboö 72
Skälby 107
Skällenäs ... 118
Skällsäter .. 86
Skäralid ... 140
Skärblacka . 64
Skärfva 119
Skärkind ... 65
Skärlöf 169
Skärsta 7
Skövde
—Axvall 79
—Göteborg .. 21
—Karlsborg 27
—Stockholm . 21
Sköllersta... 64
Skölsta 50
Skönberga .. 72
Skönnarbo .. 64
Skönsbo..... 62
Slattefors ... 69
Slattesmåla . 116
Slite ... 163, 257
Slottsbron... 61
Slut..... 363
Slutarp 93
Slågarp 155
Släp 59
Slätmon..... 69
Slättberg ... 55
Slättfall..... 65b
Slöinge 148
Smedby 108
Smedjebacken 36,
346
Smedstorp .. 154
Smedsäng ... 18
Smedtofta ... 74
Smula. 68
Smål. Anneb:g 97
Smål. Burse-
ryd 93
Smålands Ryda-
holm 80
Smålandsstenar
95
Smål. Taberg 96
Smögen 397 398,
400
Snappahem . 103
Snickarbo ... 62
Snogeröd ... 127
Snyten
—Engelsberg 37
—Krylbo ... 23
—Kärrgruvan 37
—Mjölby..... 23
Snårestad ... 133
Solberga 20
Solfvarbo ... 62
Sollebrunn.. 77
Sollefteå
—Hernösand 6
—Långsele .. 5
Sollefteåläger 6
Sommen 20, 483
Sonstorp 64
Sorunda 43
Spannarboda 23
Spannarp ... 148
Sparreholm 21
Sparren 50
Sparrsätra .. 38b
Sparsör 82
Sperlingsholm 95
Spillersboda 384
Spjutsbygd.. 102
Spjutstorp... 131
Sprängsviken 6
Spånga ... 35, 40
Spångenäs
—Hultsfred.. 65
—Vestervik.. 65
—Vimmerby 65b
Spöland 3
Stabbarps
grufva ... 140
Stacketorp .. 168
Stackmora ... 58
Stadsgården
Stockh.)... 44
Staffanstorp
—Landskrona 145
—Lund 145
—Malmö 154
—Simrishamn 154
—Trelleborg 145
Stafnäs 22
Stafre..... 7
Stafsjö(Smål.) 114
Stafsjö (Söderm.)
83
Stafsjö såg.. 83
Stallarholm 336,
338
Stannum 77
Stavanger .. 427
Stegeborg... 318
Stegesund... 384
Stehag 20
Stenbacken . 1
Stenby Ö ... 72
Stenkullen..
(Vesterg.) 21
Stenkullen
(Helsingl.) 58
Stensbo 36
Stenstorp
—Göteborg .. 21
— Hjo 66
—Lidköping 78
—Skara 78
—Tidaholm . 66
Stenstu ... 162
Stenungssund 87,
397, 398
Stettin 210, 217,
217, 427, 429
Stidsvig..... 146
Stigtomta ... 47
Stillingsön . 398
Stjernhof ... 21
Stjernholm . 47
Stjernfors ... 34
Stjernsund .. 10
Stocka 233
Stockaryd .. 20
Stockholm
—Djursholm 41
—Frövi 35
—Göteborg .. 21
—Häfverösund 50
—Järfva 7
—Malmö 20
—Riddersvik 40
—Rimbo 50
—Saltjöbaden 44
—Storlien ... 7
—Sundbyberg 40
—Södertelje . 21
—Upsala 7
—Vesterås... 35
—Värtan.... 46
—Åkers Berga 50
—Örebro öfv.
—Frövi 35
Örebro Öfv.
—Hallsberg . 20
—Österskär . 50
Stocksund 41, 50
Stockvik ... 397
Stolpen 95
Stora Björn-
mossen ... 16
Stora Bön .. 86
Stora Hof... 77
Stora Mellby 77
Stora Tuna 62
Stora Vede . 161
Stordalen ... 1
Storebro ... 69
Storfors..... 32
Storlien 7
Storsjö 65
Storsund 2
Stortorp..... 64
Storträsk ... 2
Storvik
—Falun..... 55
—Gefle 55
—Orsa 55
Stockholm ... 7
—Storlien ... 7
Storvik öfre 55
Stor Vreta.. 51
Storå 28
Storängen ... 44
Strandbaden 150½
Strengnäs ... 48,
336, 338, 347
Striberg.. 30, 33
Strolängen .. 72
Strålsnäs ... 20
Strångsjö ... 20
Strömnäs ... 6
Strömsbro .. 51
Strömsdal ... 60
Strömsfors .. 91
Strömsholm 47
Strömsnäs .. 62
Strömsnäs bruk
146
Strömstad .. 87,
398, 400
Strömtorp ..
—Charlottenberg
22
—Ervalla ... 30
—Laxå 22
—Otterbäcken 30
Stugsund ... 13
Stumsnäs.... 55
Sturefors ... 69
Stureholm... 150
Stuteriet ... 47
Styrshult ... 66
Stålboga
—Eskilstuna 48
—Malmköping 48b
—Skebokvarn 48b
—Åkers Stycke-
bruk 48
Stånga 161
Stångby 20
Stäfvesjö ... 136
Stäfvie 148
Stäket(Almar-) 35
Stäket(Baggen)-
387
Ställberg ... 28
Ställdalen
—Falun..... 61
—Frövi 28
—Göteborg... 61
—Ludvika... 28
Stöde 11
Sundbo 36
Sundbyberg 35,
40
Sundbyberg N. 40
Sundbyholm 346
Sunderby ... 1
Sundholmen 82
Sund, Häfverö 50
Sundsandsvik 398
Sundsjön ... 34
Sundsvall V. 11
Sundsvall 233,
235, 236, 238
Sundsvik kvarn
342
Sundsör ... 342
Sunna 102, 112,
119
Sunne..... 534
Sunnerstahlm 58
Suntak 68
Surahammar 38
Surte 61
Svalnäsvägen 41
Svalöf 148
Svaneberg... 77
Svanesund .. 398
Svanhals..... 71
Tattamåla .. 103
Taxingo-Näsby 48
Tecknatorp
—Engelholm 148
—Eslöf 137
—Göteborg... 148
—Helsingborg 137
—Landskrona 137
—Malmö 148
Tegefors ... 7
Tegelön ... 386
Tegnaby..... 103
Tenhult 24
Terna..... 39
Thorskors... 102
Thoresta ... 35
Tibro 27
Tidaholm ...
—Svensbro... 67
—Vartofta... 68
Tidan 21
Tierp 51
Tiltberga
—Frövi 35
—Ludvika ... 36
—Nyhammar 36
—Sala..... 39
—Stockholm . 35
Timansberg 33
Timmersdala 78b
Timsfors ... 146
Tingedal ... 168
Tingsryd ... 103
Tingstad ... 72
Tingstäde ... 161
Tingvalla .. 89
Tjengdarfve 161
Tjos 77
Tjugosjö ... 101
Tjuls 162
Tjörnarp ... 20
Tobo 51
Tofta 82
Tofthög 158
Tollarp
—Eslöf 127
—Kristianstad
127
Tomelilla
—Eslöf 134
—Hästveda 131, 129
—Långsbro
—Kristianstad
121, 129
—Malmö ... 154
—Simrishamn
154
—Ystad 131, 134
Tonnäs 61
Tomta 232
Tomteboda 7, 40
Tomteboholm 108
Toppeladugård
160
Toresta 35
Torfved..... 77
Torne..... 116
Torneträsk.. 1
Torngård ... 169
Torp 21
Torpa 30
Torpa .....
Torpshammar 11
Torsby 534
Torpåkra ... 82
Torsbyfjärd 386
Torsbälla ... 341
Torshälla stad
(Nyby bruk) 48
Torskors ... 102
Torsåker ... 7
Torsås 112, 113
Tortuna 35
Torup..... 95
Torup, Vestra 142
Torvalla ... 7
Totebo 65
Totra 16
Traheryd ... 146
Tranemo ... 91
Tranemo Östra 93
Tranås 20
Trehörningsjö 2
Trekanten... 108
Trekäru 32
Tadened ... 75
Tågarp 137
Tälebo 106
Tånebro..... 158
Tångelanda 86
Tången 400
Täng, Norra 113
Täby 50
Tällång 94
Täng 7
Täpperöd ... 142
Tärnsjö 18
Töcksfors ...
Töfva 11
Töreboda ... 21
Törefors ...
Törneby 108
Törnåkra ... 113
Tessö 16
Uddebo 91
Uddeholm .. 34
Vassmolösa 112
Vattholma... 51
Vattjom .....
—Matfors ... 12
—Sundsvall.. 11
—Ånge 11
Vattnäs 55
Vaxholm ... 384
Veberöd..... 164
Veda 6
Vedborm ... 168
Vedinge 82
Vede, Stora 161
Vedevåg 128
Vedum 84
Vegby 93
Vegeholm ... 148
Veinge
—Göteborg... 148
—Helsingborg 139
—Hessleholm 139
Vekerum ... 119
Velamsund . 386
Velanda 61
Vemmerslöf,
Skytts 185
Venersborg.. 84
Verfveln 69
Verkebeck 65, 253
Verlebo 107
Vermanshult 103
Vermdö 386
Vermlandsbro 61
Vermlands Säby
30
Vernamo
—Afvesta ... 80
—Borås 80
—Halmstad.. 95
—Göteborg... 80
—Nässjö 95
—Åstorp..... 146
Vessiggebro 91
Vestanfors
—Krylbo ... 23
—Ludvika... 36
—Mjölby ... 23
—Nyhammar 36
—Tillberga . 36
Vestanhede . 9
Vestanhög .. 149
Vesterby ... 10
Vesterbyhytta 36
Vesterhaninge 43
Vesterhus ... 4
Vestervik 43, 259,
267
—Hultsfred.. 65
—Norsholm.. 65
Vesterås 35, 338
Vestgärde ... 55
Vestkinde ... 161
Vestra Bodarne 21
Vestraby ... 150
Vestra Klagstorp
158
V:a Nöbbelöf 133
Vestra Torup 142
Vexiö
—Alfvesta ... 101
—Kalmar ... 102
—Karlskrona 102
—Ronneby... 103
—.sheda ... 104
Vi, Södra ... 69
Via 15
Viby 125
Vickleby ... 169
Vidtsköfle... 129
Vidöstern .. 148
Viggbyholm 50
Vij bruk ... 16
Vik..... 386
Vika 92
Vikarbyn ... 55
Vikersvik
—Bredsjö ... 33
—Dalkarlsberg 30
—Degerfors . 33
—Ervalla ... 30
—Otterbäcken 30
Vikingshill. 386
Viklan 161
Vikmanshyttan 62
Viksjöfors .. 58
Viskan 18
Vislanda
—Halmstad.. 116
—Karlshamn 116
—Malmö ... 20
—Stockholm.. 20
Vissefjärda.. 102
Vistakulle... 92
Vistanå 95
Vittersjö ... 16
Vittinge..... 7
Vittsjö 139
Vollsjö 134
Voxna 58
Voxna bruk 58
Vram, Norra 147
Vram, Östra 128
Vrena 47
Vreta Kloster 70
Vreta, Stor 51
Vreten 66
Vretstorp ... 21
Vrå..... 7
Vrångebäck 397
Våhlberg ... 61
Vårdsberg... 70
Vårfru 38b
Vårgårda ... 21
Väckelsång . 103
Väderstad ... 71
Väderum ... 65
Väfversunda 70
Väija 6
Vännäs
—Bracke ... 2
—Morjärv ... 2
—Umeå 3
Väring 21
Värsjö 146
Värtan 46
Väsby..... 7
Väse..... 22
Västergårda 161
Vättlösa 77
Ystad 267
—Eslöf 134
—Gärsnäs... 132
—Hästveda .. 132
—Kristianstad 132
—Malmö ... 135
—S:t Olof ... 132
—Skifarp ... 133
Ystad Saltsjöb.
131, 132
Ytterby 87
Ytterharnäs 51
Yttersjön ... 2
Ytterån 7
Yxenhaga ... 4
Yxenhult ... 146
Yxern..... 65
Yxnanäs 117
Yxningen ... 72
Åbo 225
—Norrköping 64
—Mjölby 23
—Stockholm öfv.
—Frövi 35
—Stockholm öfv.
—Hallsberg.. 23
—Svartå ... 26
Åbo 363
Örebro södra
—Krylbo ... 23
—Mjölby..... 23
—Norrköping 64
—Norsholm... 64
—Pålsboda .. 64
—Svartå..... 26
Åbro 225
—Krylbo 23
—Norrköping 64
—Mjölby 23
—Stockholm öfv.
—Frövi 35
—Stockholm öfv.
—Hallsberg.. 23
—Svartå ... 26
Åbyggeby ... 51
Åby, Södra 158
Ådö 363
Åhus ... 128, 260
Åhus hamn.. 125
Åhulte 95
Åkarp..... 20
Åkeholm ... 116
Åkers Berga 50
Åkers styckebr.
—Eskilstuna 48
—Strengnäs . 48
—Södertelje.. 48
Åkeshög ... 158
Åland 7
Åled 95
Ålem..... 107
Ålkistan 41
Ålshult 116
Ålsäng 35
Åminne 146
Åmot 22
Åmål 61
Ånge
—Stockholm.. 7
—Storlien ... 7
—Sundsvall . 11
Ångermanelfven
Animskog .. 61
Ånn..... 7
Åre 7
Årjeng .....
...rsta 59
Åryd 102
Årås 30
Åsa 148
Åsarp 93
Åsbo 10
Åsbo-Fagerhult
146
Åsbo-Össjö.. 144
Åsbro 23
Åsby 29
Åsen 114
Åsgarn..... 8
Åshammar .. 7
Åsheda 105
Åskebro ... 35
Åskloster ... 148
...sljunga ... 146
Åssjöbo 58
Åstorp
—Engelholm 148
—Göteborg... 148
—Helsingborg 142
—Hessleholm 142
—Höganäsn. 150
—Malmö..... 148
—Vernamo... 146
Åsträsk 2
Åsumtorp ... 129
Åsunden ... 93
Åsvittinge .. 73
Åtvidaberg
—Bjärka ... 69b
Norsholm 65
Vestervik.. 65
Åäng 114
Ädelfors 94
Ålandsbro ... 6
Almeboda ... 117
Äng..... 84
Ängsholm ... 386
Ängsholm ... 159
Ärila 48
Äskekärr ... 77
Ätrafors..... 91
Ätran 95
Öbnebo 72
Ödeborg 86
Ödeshög 70
Ödsmål 87
Ödåkra 148
Öfalla 30
Öfre Storvik 55
Öfre Ullerud 34
Öfverby 87
Öfverhärde .. 18
Öfverlida ... 91
Öfversjäla .. 4
Öfversäfne .. 38b
Öfverrum ... 65
Öje 32
Öjkroken ... 168
Ölanda 78b
Ölfvingstorp 18
Öllsjö .. 127, 129
Ölme 22
Önnerup ... 148
Önnestad ... 124
Örbyhus 51
Örebro .....
—Krylbo 23
—Norrköping 64
—Mjölby 23
—Stockholm öfv.
—Frövi 35
—Stockholm öfv.
—Hallsberg.. 23
—Svartå ... 26
Örebro södra
—Krylbo ... 23
—Mjölby..... 23
—Norrköping 64
—Norsholm... 64
—Pålsboda .. 64
—Svartå..... 26
Öregrund 232, 233
Örkelljunga 146
...rmon 64
Örn 397
Örnsköldsvik 4,
235, 236
Örsjö 108
Örslösa 75
Örsundsbro . 330
Örsås 91
Örtofta... 20, 143
Ösby 41
Ösmo 43
Östafors..... 100
Östansjö ... 21
Östanvik ... 58
...stanå 384
Östared 123
Östavall..... 7
Östby..... 16
Österby 54
Österede ... 5
Österforssa 2
Österhaninge 43
Österport ... 161
Österskär ... 50
Österslöf ... 123
Östersund ... 7
Östersund v:a 7
Öster Tibble 47
Östervik ... 44
Östervärn
—Genarp ... 160
—Simrishamn
154
—Trelleborg 155
Österås 2
Österäng ... 77
Österängen . 92
...sthammar 232
Östra Grefvie 155
Östra Husby 72
Östra Ljungby
—Engelholm 144
—Klippan ... 144
—Vernamo . 146
—Åstorp..... 146
Östra Stenby 72
Östra Tranemo 93
Östratorp ... 136
Östra Vram. 128
Öttum..... 77
ÖvedsKloster 154
Öved 143
Öxnered
—Falun..... 61
—Göteborg... 61
—Herrljunga 84
—Uddevalla 84
—Venersborg 84

Allmänna Lif-
försäkringsbolaget
Strandvägen 5 A, Stockholm.

Forts. fr. sid. 4.

Hotel, Pensionat, Rum för resande och Gästgifvaregårdar (Ggfvg.) i Sverige.

Lund, Järnvägshotellet.
» Ahlströms hotel.
Lyckorna, Hotel Styrnäs.
» Badhotellet.
Lycksele, Hotel.
» Ggfvg.
Lysekil, Grand Hotel.
» Hotel Lysekil.
» Stadshollet.
Långed, Hotel Katrineholm (Mustadfors).
Långsele, Hotel.
Löberöd, Hotel O. Hallqvist.
» Löberöds hotel.
Löderup, Hotel m. Restaurant.
Löfvestad, Järnvägshotellet.
» Nya Hotellet.
Löfånger, Hotel.
Lökom, Ggfvg. (i Kläpp).
Lönsboda, Hotel »Finland».
Malmberget, Strands Pensionat.
» Ggfvg.
Malmköping, Hotel m. Restaur.
Malmslätt, Hotel Malmen.
Malmö, Hotel Standard.
» Järnvägshotellet.
» Kramers hotel.
» Malmö privathotel, se annons sid. 12.
» Savoy-hotellet.
» Hotel Skandia.
» » Skåne.
» » Stockholm.
» » Svea.
» Temperancehotellet.
» Hotel Öresund.
» Pensionat Arwidson, Engelbrektsg. 23. 1:a kl. resanderum.
Malung, Ggfvg. (Grönland).
Malungs Fors, Ggfvg.
Marlannelund, Hotel.
» Rum f. resande.
Mariedam, Hotel.
Mariefred, Stadshuset m. Ggfvg.
Marieholm, Ggfvg. (i Åkarp.).
Mariestad, Hotel Kung Karl, se annons sid. 28.
Markaryd, Turisthotellet.
Markaryd, Järnvägshotellet.
Marstrand, Stadshotellet.
» Alphyddan (sommarm.).
» Sommarhotellet.
» Grand Hotel.
» Turisthotellet.
Medle, Ggfvg.
Mellerud, Järnvägsrest. o. Hotel.
» Hot. Ottoson m. Ggfvg.
Mjölby, Järnvägshotellet.
» Central-Hotellet.
» Ggfvg.
Moheda, Rum för resande.
Moholm, Moholms Hotel.
Molkom, Hotel.
Mora, Mora Hotel.
» Hotel Gustaf Wasa.
Morjärw, Ggfvg.
Morup, Ggfvg.
Motala, Hotel Nilsson.
» Grand Hotel.
» Ggfvg.
» Mathilda Johanssons Privathotel, se annons sid. 18.
Motala verkstad, Hotel m. restaurant.
» Rum f. resande.
Mullsjö, Järnvägshotel.
Munka-Ljungby, Hotel.
Munkedal, Järnvägshotellet.
Munkfors, Hotel.
Mälerås, Hotel.
Mälilla, Järnvägshotellet.
» Ggfvg.
» Rum f. resande.
Mälilla kyrkoby, Pensionat, se annons sid. 31.
Mölle, Hotel Kullaberg.
» Hotel Corfitzou.
» Hotel Elfversson.
» Kullagårds pensionat.
» Hotell Mölleberg.
Möllrorp, Rum f. resande.
Mölnbo, Pensionat Karlsro.
Mölndal, Hotel m. Restaurant.
Mönsterås, Ggfvg.
Mörbylånga, Ggfvg.
» Rum f. resande.
Mörsil, Järnvägshotellet.
» Göran Anderssons Pens.
» Ggfvg.
Mösseberg, Mössebergs hotel (sommarm.)
» frkn Lindborgs o. fru Borglunds pensionat.
Nedansjö, Ggfvg.
Nederkalix, Hotel o. Ggfvg.
Nora, Stadshuset.
Norberg, »Hotel Lethenström.»
» »Stora Hotellet.»
» Ggfvg.
Nordmaling, Hotel o. Ggfvg. (Leifvar).
Norrhult, Hotel.
Norrköping, Stora hotellet.
» Centralhotellet.
» Göta hotel.
» Standard hotel.
» Hotell Kullberg.
» Central Annex.
» Ggfvg.
Norrsundet, Rum för resande. (Rödboham).
Norrtelje, Hotel Skandia.
» Nya Stadshotellet m. Ggfvg.
» Strandhotellet, se annons sid. 25.
Norsholm, Hotel Götha.
Nossebro, Järnvägshotellet.
» Rum f. resande.
Nybro, Järnvägshotellet.
» Stora hotellet.
» Rum f. resande.
Nyköping, Stora hotellet.
» Ggfvg.
Nyland, Centralhotellet.
» Hotel Kahn.
» Ggfvg.
Nynäshamn, Grand Hotel Nynäs.
» Järnvägshotellet.
Nyqvarn, Pensionat; Nyqvarns hvilohem.
Nyåker, Ggfvg.
Nässjö, Hotel Svensson.
» »f. d. Wibergs hotel.»
Näsum, Hotel Finn.
Nösund, Rum f. res. o. Ggfvg
Ockelbo, Hotel o. Ggfvg.
Olofström, Hotel.
Olsäter, Ggfvg.
Onslunda, Hotel.
Ornäs, Hotel Haganäs (2 km. Tomnäs hållpl.).
» Pens. o. Turisthotel.
Orrefors, Rum f. resande.
Orsa, Järnvägshotel.
» Ggfvg.
Oskarshamn, Hotel Kung Oskar.
» Hotel Svea.
» Stadshotellet.
Ousby, Hotel m. Ggfvg.
» Nya hotellet.
Oxelösund, Badhotellet m. Rest. (sommarm.).
» Hotel Eskilstuna.
» Järnvägshotellet.
Pajala, Ggfvg.
Piksborg, Ggfvg. (Skeen).
Piteå, Stadshuset.
Pålsboda, Ggfvg.
Qvibille, Ggfvg.
Qvicksund, Hotel Qvicksund.
Qvidinge, Rum för resande.
Qvänum, Hotel o. Ggfvg.
Rabbalshede, Ggfvg.
Ragunda, Hotel.
» Ggfvg.
Ramlösa brunn, Lilla hotellet.
» Stora hotellet.
Ramsele, Hotel (Nyland).
Refvingeby, Järnvägshotellet.
Rejmyra, Ggfvg.
Rekarne, Ggfvg. (Sörby).
Repbäcken, Ggfvg. (Gangbrö).
Rimbo, Hotel.
Ronehamn, Ggfvg.
Ronneby, Stadshotellet.
» Ronneby hot. o. Ggfvg.
» Grand Hotel.
Roslagsbro, Ggfvg. (Röksta).
Rotebro, Ggfvg.
Ruda, Rum för resande.
Ryd, Hotel invid stat.
Rydsgård, Hotel.
Ryssby, Hotell o. Ggfvg.
Råbäck, Hotel Kinnekulle.
Råneå, Ggfvg.
Rå, Rå hotel.
Rättvik, Turisthotellen.
» Ggfvg. o. hotel.
Röke, Ggfvg.
Rörum, Ggfvg.
Sala, Hotel du Nord.
» Lilla hotellet.
» Privathotellet.
» Stadshotellet.
Saltsjöbaden, Grand Hotel Saltsjöbaden.
Sandhamn, Sands hotel.
» Turisthotellet.
Sandsjö, Hotel.
Sandviken, Hotel Svea.
» Sandvikens hotel.
Sankt Olof, Hotel.
Sannäs, Ggfvg.
Schebo bruk, Hotel.
Seffle, Hotel Royal.
» Järnvägshotellet.
» Privathotellet.
» Rum f. resande.
Sexdrega, Ggfvg.
Sigtuna, Ggfvg.
Silire, Ggfvg.
Simonstorp, Hotel o. Restaur.
Simrishamn, Hotel Svea.
» Stadshotellet.
Sjöbo, Järnvägshotellet.
» P. Ljungbergs hotel.
» Ggfvg.
Sjötorp, Rum f. resande.
Skanör, Ggfvg.
Skara, Järnvägshotellet.
» Stadshotellet.
» Ggfvg.
Skattkärr, Rum f. resande.
Skelderviken, Hotel Hoppet.
» Hotel Skelderviken.
Skellefteå, Stadshotellet.
» Gästgifvaregården.
» Privathotell.
Skeninge, Stadshotellet.
» Hotel Pelikan.
Skifarp, Ggfvg.
Skillingaryd, Hotel Ekegren.
» Hotel Welander.
» Ggfvg.
Skillingsfors, Johansbergs turisthotell.
» Ggfvg. (Vikna).
Skinnskatteberg, Rum f. res. o. Restaurant.
Skurup, Järnvägshotellet.
Skåne-Tranås, Ggfvg.
Skällinge, Ggfvg.
Skäralid, Hotel Skäralid.
Skärvängen, Ggfvg.
Skövde, Hotel Billingen m. Annex.
» Hot. Skandinav. o. Ggfvg.
Slöinge, Ggfvg.
Smedjebacken, Hotel o. Ggfvg.
Smedstorp, Hotel.
Smålands Rydaholm, Hotel.
Smålands Taberg, Turisthotel (Maj—Sept.).
Smögen, Hotel Smögen.
Sollefteå, Hotel Appelberg.
» Rosenqvists hotel, se annons sid. 9.
Sommen, Hotel.
Stafre, Ggfvg.
Stallarholmen, Ggfvg. (Sundby).
Stehag, Hotel.
Stenstorp, Hotel.
» Ggfvg.
Stenungssund Hotel o. Ggfvg.
Stockaryd, Hotel.
Stockevik, Ggfvg.
Stockholm, Grand Hotel, se annons sid. 14.
» Grand Pensionat se annons omslagets 2:dra sida.
» Hotel de Post, se annons sid. 7.

Forts. sid. 8.

A Statens järnvägars zontaxa.

Zon	Kilometer	Biljettpris I	Biljettpris II	Biljettpris III	resgodsöfvervikt pr 10 kg.
1	1—8	0,50	0,30	0,20	0,10
2a	9—12	1,00	0,60	0,30	0,10
2	13—16	1,00	0,60	0,40	0,10
3a	17—20	1,50	0,90	0,50	0,10
3	21—24	1,50	0,90	0,60	0,10
4a	25—28	2,00	1,20	0,70	0,10
4	29—32	2,00	1,20	0,80	0,10
5a	33—36	2,50	1,50	0,90	0,10
5	37—40	2,50	1,50	1,00	0,10
6a	41—44	3,00	1,80	1,10	0,20
6	45—48	3,00	1,80	1,20	0,20
7a	49—52	3,50	2,10	1,30	0,20
7	53—56	3,50	2,10	1,40	0,20
8a	57—60	4,00	2,40	1,50	0,20
8	61—64	4,00	2,40	1,60	0,20
9a	65—68	4,50	2,70	1,70	0,20
9	69—72	4,50	2,70	1,80	0,20
10a	73—76	5,00	3,00	1,90	0,20
10	77—80	5,00	3,00	2,00	0,20
11a	81—84	5,50	3,30	2,10	0,30
11	85—88	5,50	3,30	2,20	0,30
12a	89—92	6,00	3,60	2,30	0,30
12	93—96	6,00	3,60	2,40	0,30
13	97—105	6,50	3,90	2,60	0,30
14	106—114	7,00	4,20	2,80	0,30
15	115—123	7,50	4,50	3,00	0,30
16	124—132	8,00	4,80	3,20	0,40
17	133—141	8,50	5,10	3,40	0,40
18	142—150	9,00	5,40	3,60	0,40
19	151—159	9,50	5,70	3,80	0,40
20	160—168	10,00	6,00	4,00	0,40
21	169—177	10,50	6,30	4,20	0,50
22	178—186	11,00	6,60	4,40	0,50
23	187—195	11,50	6,90	4,60	0,50
24	196—204	12,00	7,20	4,80	0,50
25	205—214	12,50	7,50	5,00	0,50
26	215—224	13,00	7,80	5,20	0,60
27	225—234	13,50	8,10	5,40	0,60
28	235—244	14,00	8,40	5,60	0,60
29	245—254	14,50	8,70	5,80	0,60
30	255—264	15,00	9,00	6,00	0,60
31	265—274	15,50	9,30	6,20	0,70
32	275—284	16,00	9,60	6,40	0,70
33	285—294	16,50	9,90	6,60	0,70
34	295—304	17,00	10,20	6,80	0,70
35	305—314	17,50	10,50	7,00	0,70
36	315—324	18,00	10,80	7,20	0,80
37	325—335	18,50	11,10	7,40	0,80
38	336—346	19,00	11,40	7,60	0,80
39	347—357	19,50	11,70	7,80	0,80
40	358—368	20,00	12,00	8,00	0,80
41	369—379	20,50	12,30	8,20	0,90
42	380—390	21,00	12,60	8,40	0,90
43	391—401	21,50	12,90	8,60	0,90
44	402—412	22,00	13,20	8,80	0,90
45	413—423	22,50	13,50	9,00	0,90
46	424—434	23,00	13,80	9,20	1,00
47	435—445	23,50	14,10	9,40	1,00
48	446—456	24,00	14,40	9,60	1,00
49	457—468	24,50	14,70	9,80	1,00
50	469—480	25,00	15,00	10,00	1,00
51	481—492	25,50	15,30	10,20	1,10
52	493—504	26,00	15,60	10,40	1,10
53	505—516	26,50	15,90	10,60	1,10
54	517—528	27,00	16,20	10,80	1,10
55	529—540	27,50	16,50	11,00	1,10
56	541—552	28,00	16,80	11,20	1,20
57	553—564	28,50	17,10	11,40	1,20
58	565—576	29,00	17,40	11,60	1,20
59	577—588	29,50	17,70	11,80	1,20
60	589—600	30,00	18,00	12,00	1,20
61	601—613	30,50	18,30	12,20	1,30
62	614—626	31,00	18,60	12,40	1,30
63	627—639	31,50	18,90	12,60	1,30
64	640—652	32,00	19,20	12,80	1,30
65	653—665	32,50	19,50	13,00	1,30
66	666—678	33,00	19,80	13,20	1,40
67	679—691	33,50	20,10	13,40	1,40
68	692—704	34,00	20,40	13,60	1,40
69	705—717	34,50	20,70	13,80	1,40
70	718—730	35,00	21,00	14,00	1,40
71	731—743	35,50	21,30	14,20	1,50
72	744—756	36,00	21,60	14,40	1,50
73	757—770	36,50	21,90	14,60	1,50
74	771—784	37,00	22,20	14,80	1,50
75	785—798	37,50	22,50	15,00	1,50
76	799—812	38,00	22,80	15,20	1,60
77	813—826	38,50	23,10	15,40	1,60
78	827—840	39,00	23,40	15,60	1,60
79	841—854	39,50	23,70	15,80	1,60
80	855—868	40,00	24,00	16,00	1,60
81	869—882	40,50	24,30	16,20	1,70
82	883—896	41,00	24,60	16,40	1,70
83	897—910	41,50	24,90	16,60	1,70
84	911—924	42,00	25,20	16,80	1,70
85	925—939	42,50	25,50	17,00	1,70
86	940—954	43,00	25,80	17,20	1,80
87	955—969	43,50	26,10	17,40	1,80
88	970—984	44,00	26,40	17,60	1,80
89	985—999	44,50	26,70	17,80	1,80
90	1 000—1 014	45,00	27,00	18,00	1,80
91	1 015—1 029	45,50	27,30	18,20	1,90
92	1 030—1 044	46,00	27,60	18,40	1,90
93	1 045—1 059	46,50	27,90	18,60	1,90
94	1 060—1 074	47,00	28,20	18,80	1,90
95	1 075—1 089	47,50	28,50	19,00	1,90
96	1 090—1 104	48,00	28,80	19,20	2,00
97	1 105—1 120	48,50	29,10	19,40	2,00
98	1 121—1 136	49,00	29,40	19,60	2,00
99	1 137—1 152	49,50	29,70	19,80	2,00
100	1 153—1 168	50,00	30,00	20,00	2,00
101	1 169—1 184	50,50	30,30	20,20	2,10
102	1 185—1 200	51,00	30,60	20,40	2,10
103	1 201—1 216	51,50	30,90	20,60	2,10
104	1 217—1 232	52,00	31,20	20,80	2,10
105	1 233—1 248	52,50	31,50	21,00	2,10
106	1 249—1 264	53,00	31,80	21,20	2,20
107	1 265—1 280	53,50	32,10	21,40	2,20
108	1 281—1 296	54,00	32,40	21,60	2,20
109	1 297—1 313	54,50	32,70	21,80	2,20
110	1 314—1 330	55,00	33,00	22,00	2,20
111	1 331—1 347	55,50	33,30	22,20	2,30
112	1 348—1 364	56,00	33,60	22,40	2,30
113	1 365—1 381	56,50	33,90	22,60	2,30
114	1 382—1 398	57,00	34,20	22,80	2,30
115	1 399—1 415	57,50	34,50	23,00	2,30
116	1 416—1 432	58,00	34,80	23,20	2,40
117	1 433—1 449	58,50	35,10	23,40	2,40
118	1 450—1 466	59,00	35,40	23,60	2,40
119	1 467—1 483	59,50	35,70	23,80	2,40
120	1 484—1 500	60,00	36,00	24,00	2,40
121	1 501—1 518	60,50	36,30	24,20	2,50
122	1 519—1 536	61,00	36,60	24,40	2,50
123	1 537—1 554	61,50	36,90	24,60	2,50
124	1 555—1 572	62,00	37,20	24,80	2,50
125	1 573—1 590	62,50	37,50	25,00	2,50
126	1 591—1 608	63,00	37,80	25,20	2,60
127	1 609—1 626	63,50	38,10	25,40	2,60
128	1 627—1 644	64,00	38,40	25,60	2,60
129	1 645—1 662	64,50	38,70	25,80	2,60
130	1 663—1 680	65,00	39,00	26,00	2,60
131	1 681—1 698	65,50	39,30	26,20	2,70
132	1 699—1 716	66,00	39,60	26,40	2,70
133	1 717—1 735	66,50	39,90	26,60	2,70
134	1 736—1 754	67,00	40,20	26,80	2,70
135	1 755—1 773	67,50	40,50	27,00	2,70
136	1 774—1 792	68,00	40,80	27,20	2,80
137	1 793—1 811	68,50	41,10	27,40	2,80
138	1 812—1 830	69,00	41,40	27,60	2,80
139	1 831—1 849	69,50	41,70	27,80	2,80
140	1 850—1 868	70,00	42,00	28,00	2,80
141	1 869—1 887	70,50	42,30	28,20	2,90
142	1 888—1 906	71,00	42,60	28,40	2,90
143	1 907—1 925	71,50	42,90	28,60	2,90
144	1 926—1 944	72,00	43,20	28,80	2,90
145	1 945—1 964	72,50	43,50	29,00	2,90
146	1 965—1 984	73,00	43,80	29,20	3,00
147	1 985—2 004	73,50	44,10	29,40	3,00
148	2 005—2 024	74,00	44,40	29,60	3,00
149	2 025—2 044	74,50	44,70	29,80	3,00
150	2 045—2 064	75,00	45,00	30,00	3,00

Frivikt å resgods. Hvarje resande — utom innehafvare af parti- eller månadsbiljetter — äger att utan särskild afgift medföra resgods till en vikt af högst 25 kg. Barn, för hvilka erlagts half afgift, äger medföra resgods till en vikt af högst 12 kg.

Uträknande af biljettpris för resa, som *endast* berör statsbanorna — till statsbanorna höra de sträckor, som upptagas under tab. 1, 2, 3, 4, 5, 7, 11, 13, 14, 20, 21, 22, 23, 24, 27, 147, 148 — tillgår sålunda:

Först uttages ur tabellerna för de sträckor, öfver hvilka resan skall äga rum, sammanlagda afståndet mellan begynnelse- och slutstationerna. Därefter uppsökes i tabellen här ofvan den zon, till hvilken detta afstånd hör; och bredvid denna äro då angifna afgifterna i de olika vagnklasserna.

Detta beräkningssätt får dock endast användas, då man färdas *kortaste vägen* mellan begynnelse- och slutstationen; i de särskilda fall då biljetten utställes för resa en längre väg beräknas biljettpriset öfver denna längre väg.

För *barn* mellan 3 och 12 år betalas hälften. Mindre barn befordras fritt.

Zontaxa B

Zon	Kilometer	Personbiljetter I	Personbiljetter II	Personbiljetter III
1	1—6	0,50	0,30	0,20
1½	7—9	0,75	0,45	0,30
2	10—12	1,00	0,60	0,40
2½	13—15	1,25	0,75	0,50
3	16—18	1,50	0,90	0,60
3½	19—21	1,75	1,05	0,70
4	22—24	2,00	1,20	0,80
4½	25—27	2,25	1,35	0,90
5	28—30	2,50	1,50	1,00
5½	31—33	2,75	1,65	1,10
6	33—36	3,00	1,80	1,20
6½	37—39	3,25	1,95	1,30
7	40—42	3,50	2,10	1,40
7½	43—45	3,75	2,25	1,50
8	46—48	4,00	2,40	1,60
8½	49—52	4,25	2,55	1,70
9	53—56	4,50	2,70	1,80
9½	57—60	4,75	2,85	1,90
10	61—64	5,00	3,00	2,00
11	65—72	5,50	3,30	2,20
12	73—80	6,00	3,60	2,40
13	81—88	6,50	3,90	2,60
14	89—96	7,00	4,20	2,80
15	97—104	7,50	4,50	3,00
16	105—112	8,00	4,80	3,20
17	113—122	8,50	5,10	3,40
18	123—132	9,00	5,40	3,60
19	133—142	—	5,70	3,80
20	143—152	—	6,00	4,00
21	153—162	—	6,30	4,20
22	163—152	—	6,60	4,40
23	173—182	—	6,90	4,60
24	183—192	—	7,20	4,80
25	193—204	—	7,50	5,20
26	205—216	—	7,80	5,20
27	217—228	—	8,10	5,40
28	229—240	—	8,40	5,60
29	241—252	—	8,70	5,80
30	253—264	—	9,00	6,00
31	265—276	—	9,30	6,20
32	277—288	—	9,60	6,40
33	289—302	—	9,90	6,60
34	303—316	—	10,20	6,80
35	317—330	—	10,50	7,00
36	331—344	—	10,80	7,20
37	345—358	—	11,10	7,40
38	359—372	—	11,40	7,60
39	373—386	—	11,70	7,80
40	387—400	—	12,00	8,00
41	401—416	—	12,30	8,20
42	417—431	—	12,60	8,40
43	433—448	—	12,90	8,60
44	449—464	—	13,20	8,80
45	465—480	—	13,50	9,00
46	481—496	—	13,80	9,20
47	497—512	—	14,10	9,40
48	513—528	—	14,40	9,60
49	529—546	—	14,70	9,80
50	547—564	—	15,00	10,00
51	565—582	—	15,30	10,20
52	583—600	—	15,60	10,40
53	601—618	—	15,90	10,60

Zontaxa C

Zon	Kilometer	Personbiljetter II	Personbiljetter III
1	1—4	0,30	0,20
1½	5—8	0,45	0,30
2	9—12	0,60	0,40
2½	13—16	0,75	0,50
3	17—20	0,90	0,60
3½	21—24	1,05	0,70
4	25—28	1,20	0,80
4½	29—32	1,35	0,90
5	33—36	1,50	1,00
5½	37—40	1,65	1,10
6	41—44	1,80	1,20
6½	45—48	1,95	1,30
7	49—52	2,10	1,40
7½	53—56	2,25	1,50
8	57—61	2,40	1,60
8½	62—65	2,55	1,70
9	66—70	2,70	1,80
9½	71—74	2,85	1,90
10	75—79	3,00	2,00
11	80—88	3,30	2,20
12	89—97	3,50	2,40
13	98—106	3,90	2,60
14	107—115	4,20	2,80
15	116—124	4,50	3,00
16	125—134	4,80	3,20
17	135—144	5,10	3,40
18	145—154	5,40	3,60
19	155—164	5,70	3,80
20	165—174	6,00	4,00
21	175—184	6,30	4,20
22	185—194	6,60	4,40
23	195—204	6,90	4,60
24	205—214	7,20	4,80
25	215—224	7,50	5,00

Zontaxa D

Zon	Kilometer	Personbiljetter I	Personbiljetter II	Personbiljetter III
1—8 lika med taxa B.				
8½	49—51	4,25	2,55	1,70
9	52—54	4,50	2,70	1,80
9½	55—57	4,75	2,85	1,90
10	58—60	5,00	3,00	2,00
10½	61—63	5,25	3,15	2,10
11	64—66	5,50	3,30	2,20
11½	67—69	5,75	3,45	2,30
12	70—72	6,00	3,60	2,40
13	73—80	6,50	3,90	2,60
14	81—88	—	4,20	2,80
15	89—96	—	4,50	3,00
16	97—104	—	4,80	3,20
17	105—112	—	5,10	3,40
18	113—120	—	5,40	3,60
19	121—128	—	5,70	3,80
20	129—136	—	6,00	4,00
21	137—144	—	6,30	4,20
22	145—152	—	6,60	4,40

Belfrages
Pensionat & Hotell
2 Brunkebergstorg 2
Stockholm.

Zontaxa E

Zon	Kilometer	Personbiljetter II	Personbiljetter III
1	1—4	0,30	0,20
1½	5—7	0,45	0,30
2	8—10	0,60	0,40
2½	11—13	0,75	0,50
3	14—16	0,90	0,60
3½	17—19	1,05	0,70
4	20—22	1,20	0,80
4½	23—25	1,35	0,90
5	26—28	1,50	1,00
5½	29—31	1,65	1,10
6	32—34	1,80	1,20
6½	35—37	1,95	1,30
7	38—40	2,10	1,40
7½	41—43	2,25	1,50
8	44—46	2,40	1,60
8½	47—50	2,55	1,70
9	51—54	2,70	1,80
9½	55—58	2,85	1,90
10	59—62	3,00	2,00
11	63—70	3,30	2,20
12	71—78	3,60	2,40
13	79—86	3,90	2,60
14	87—94	4,20	2,80
15	95—102	4,50	3,00
16	103—110	4,80	3,20
17	111—120	5,10	3,40
18	121—130	5,40	3,60
19	131—140	5,70	3,80
20	141—150	6,00	4,00
21	151—160	6,30	4,20
22	161—170	6,60	4,40
23	171—180	6,90	4,60

Zontaxa F

Zon	Kilometer	Personbilj. II	Personbilj. III
1	1—8	0,30	0,20
2a	9—12	0,60	0,30
2	13—16	0,60	0,40
3a	17—20	0,90	0,50
3	21—24	0,90	0,60
4a	25—28	1,20	0,70
4	29—32	1,20	0,80
5a	33—36	1,50	0,90
5	37—40	1,50	1,00
6a	41—44	1,80	1,10
6	45—48	1,80	1,20
7a	49—52	2,10	1,30
7	53—56	2,10	1,40
8a	57—60	2,40	1,50
8	61—64	2,40	1,60
9a	65—68	2,70	1,70
9	69—72	2,70	1,80
10a	73—76	3,00	1,90
10	77—80	3,00	2,00
11a	81—84	3,30	2,10
11	85—88	3,30	2,20
12a	89—92	3,60	2,30
12	93—96	3,60	2,40
13	97—104	3,90	2,60
14	105—112	4,20	2,80
15	113—120	4,50	3,00

Zontaxa G

Zon	Kilometer	Personbilj. II	Personbilj. III
1	1—7	0,30	0,20
1½	8—11	0,45	0,30
2	12—14	0,60	0,40
2½	15—18	0,75	0,50
3	19—21	0,90	0,50
3½	22—25	1,05	0,70
4	26—28	1,20	0,80
4½	29—32	1,35	0,90
5	33—35	1,50	1,00
5½	36—39	1,65	1,10
6	40—42	1,80	1,20
6½	43—46	1,95	1,30
7	47—49	2,10	1,40
7½	50—53	2,25	1,50
8	54—56	2,40	1,60
8½	57—60	2,55	1,70
9	61—63	2,70	1,80
9½	64—67	2,85	1,90
10	68—70	3,00	2,00
10½	71—74	3,15	2,10
11	75—77	3,30	2,20
11½	78—81	3,45	2,30
12	82—84	3,60	2,40
12½	85—88	3,75	2,50
13	89—91	3,90	2,60
13½	92—95	4,05	2,70
14	96—98	4,20	2,80

Zontaxa H

Zon	Kilometer	Personbiljetter II	Personbiljetter III
1—6 lika med taxa B.			
6½	37—42	1,95	1,30
7	43—48	2,10	1,40
7½	49—54	2,25	1,50
8	55—60	2,40	1,60
8½	61—66	2,55	1,70
9	67—72	2,70	1,80
10	73—84	3,00	2,00
11	85—96	3,30	2,20
12	97—108	3,60	2,40
13	109—123	3,90	2,60
14	124—138	4,20	2,80
15	139—153	4,50	3,00
16	154—168	4,80	3,20
17	169—183	5,10	3,40
18	184—198	5,40	3,60

Zontaxa I

Zon	Kilometer	Personbiljetter II	Personbiljetter III
1	1—7	0,30	0,20
1½	8—10	0,45	0,30
2	11—14	0,60	0,40
2½	15—17	0,75	0,50
3	18—21	0,90	0,60
3½	22—24	1,05	0,70
4	25—28	1,20	0,80
4½	29—31	1,35	0,90
5	32—35	1,50	1,00
5½	36—38	1,65	1,10
6	39—42	1,80	1,20
6½	43—45	1,95	1,30
7	46—49	2,10	1,40
7½	50—52	2,25	1,50
8	53—59	2,40	1,60
9	60—69	2,70	1,80
10	70—79	3,00	2,00
11	80—89	3,30	2,20
12	90—99	3,60	2,40
13	100—109	3,90	2,60
14	110—119	4,20	2,80
15	120—132	4,50	3,00
16	133—245	4,80	3,20
17	146—158	5,10	3,40

Zontaxa J

Zon	Kilometer	Personbiljetter II	Personbiljetter III
1	1—7	0,30	0,20
1½	8—10	0,45	0,30
2	11—14	0,60	0,40
2½	15—17	0,75	0,50
3	18—21	0,90	0,60
3½	22—24	1,05	0,70
4	25—28	1,20	0,80
4½	29—31	1,35	0,90
5	32—35	1,50	1,00
5½	36—38	1,65	1,10
6	39—42	1,80	1,20
6½	43—45	1,95	1,30
7	46—49	2,10	1,40
8	50—57	2,40	1,60
9	58—65	2,70	1,80
10	66—73	3,00	2,00
11	74—81	3,30	2,20
12	82—89	3,60	2,40
13	90—97	3,90	2,60
14	98—105	4,20	2,80
15	106—115	4,50	3,00
16	116—125	4,80	3,20
17	126—135	5,10	3,40
18	136—145	5,40	3,60
19	146—155	5,70	3,80

Zontaxa K

Zon	Kilometer	Personbilj. II	Personbilj. III
1	1—7	0,30	0,20
2a	8—10	0,60	0,30
2	11—14	0,60	0,40
3a	15—17	0,90	0,50
3	18—21	0,90	0,60
4a	22—24	1,20	0,70
4	25—28	1,20	0,80
5a	29—31	1,50	0,90
5	32—35	1,50	1,00

Zontaxa L

Zon	Kilometer	Personbilj. II	Personbilj. III
½	1—4	0,15	0,10
1	5—7	0,30	0,20
1½	8—10	0,45	0,30
2	11—13	0,60	0,40
2½	14—16	0,75	0,50
3	17—19	0,90	0,60
3½	20—22	1,05	0,70
4	23—25	1,20	0,80
4½	26—28	1,35	0,30
5	29—31	1,50	1,00
5½	32—34	1,65	1,10
6	35—37	1,80	1,20
6½	38—40	1,95	1,30
7	41—43	2,10	1,40

Zontaxa M

Zon	Kilometer	Personbilj. II	Personbilj. III
1	1—6	0,30	0,20
2a	7—9	0,60	0,30
2	10—12	0,60	0,40
3a	13—15	0,90	0,50
3	16—18	0,90	0,60
4a	19—21	1,20	0,70
4	22—24	1,20	0,80
5a	25—27	1,50	0,90
5	28—30	1,50	1,00
6a	31—33	1,80	1,10
6	34—36	1,80	1,20
7	37—43	2,10	1,40

Zontaxa N

Zon	Kilometer	Personbilj. II	Personbilj. III
1	1—8	0,30	0,20
1½	9—12	0,45	0,30
2	13—16	0,60	0,40
2½	17—20	0,75	0,50
3	21—24	0,90	0,60
3½	25—28	1,05	0,70
4	29—32	1,20	0,80
4½	33—36	1,35	0,90
5	37—40	1,50	1,00
5½	41—44	1,65	1,10
6	45—48	1,80	1,20
6½	49—52	1,95	1,30

Allmänna Enke- och Pupillkassan,
grundad år 1784, Storkyrkobrinken 11, Stockholm, meddelar familjeförsörjare försäkring för pension åt efterlefvande. Prospekt portofritt.

Bestämmelser rörande befordring afresande.

Statens järnvägar.

Biljett gäller tre månader, afstämplingsdagen inberäknad.

Resan skall vara påbörjad samma dag biljetten afstämplats, men kan, om biljetten förses med påskrift af stationsföreståndaren, uppskjutas till följande dag.

Första klass biljetter säljas i regel endast för sträckor, å hvilka första klassens vagnar framgå.

Vid vissa stationer kunna, i den omfattning, som anslag angifva, biljetter, gällande för såväl fram som återresa till vissa närbelägna stationer, erhållas — dock utan prisnedsättning.

Uppehåll under resan. Resan kan afbrytas å alla stationer under iakttagande af följande bestämmelser: Resande, som afbrutit sin resa under andra förhållanden än de, som äro en följd af tågförbindelserna, skall, för att få fortsätta sin färd å den redan lösta biljetten, *omedelbart* vid ankomsten till den station, där resan afbrytes uppvisa biljetten för stationsföreståndaren. Resan får sedermera fortsättas a) *utan extra afgift*, om biljetten gäller för färd å högst 20 zoner (168 km.); b) *mot lösen af en s. k. uppehållsbiljett* till pris af 1 kr. 25 öre, 75 öre och 50 öre, allt eftersom den resande innehar biljett till resp. I, II eller III klassens vagn, om biljetten gäller för längre sträcka än 20 zoner.

Stationsföreståndaren förser vid uppvisandet biljetten med en stämpel, hvaraf framgår, om den resande äger att fortsätta resan utan erläggande af någon afgift, eller om han skall lösa uppehållsbiljett.

Det möter ej hinder att afbryta resan å mer än en station.

Uppehåll å afbrottsstationen får räcka hur länge som helst inom

Direkta biljetter till utlandet.

	Fr. Stockholms C. I kl.	II kl.	III kl.	Gäller dagar	Fr. Göteborg B:s I kl.	II kl.	III kl.	Gäller dagar	Fr. Norrköping I kl.	II kl.	III kl.	Gäller dagar
Amsterdam ....1)	96,00	65,80	...	10	...	...	...	...	...	...	...	...
D:o *tur och retur* ....1)	185,10	126,40	...	60	...	...	...	...	...	...	...	...
D:o ....2)	110,20	72,00	...	10	...	...	...	...	...	...	...	...
D:o *tur och retur* ....3)	213,60	138,70	...	60	...	...	...	...	...	...	...	...
Antwerpen *öfver Herbesthal* ....1)	113,40	74,40	...	15	...	...	...	...	...	...	...	...
D:o *tur och retur* ....1)	226,40	148,30	...	45	...	...	...	...	...	...	...	...
D:o *öfver Rosendaal* ....1)	108,30	74,40	...	15	...	...	...	...	...	...	...	...
D:o *tur och retur* ....1)	210,70	143,20	...	45	...	...	...	...	...	...	...	...
Basel *öfver Cöln* ....1)	129,60	84,30	...	10	...	...	...	...	...	...	...	...
D:o *öfver Frankfurt a. M.* ....1)	124,80	81,20	...	10	...	...	...	...	...	...	...	...
D:o ....2)	125,20	82,00	...	10	...	...	...	...	...	...	...	...
Bremen ....1)	71,90	49,10	31,40	10	...	37,60	23,30	10	...	...	...	...
Bruxelles *öfver Herbesthal* ....1)	112,60	73,90	...	15	94,80	62,20	...	15	...	...	...	...
D:o *tur och retur* ....1)	224,80	147,30	...	45	189,10	123,90	...	45	...	...	...	...
D:o ....2)	122,80	79,60	...	15	108,80	69,60	...	15	...	...	...	...
D:o *tur och retur* ....3)	245,10	158,70	...	45	217,20	138,70	...	45	...	...	...	...
D:o *öfver Rosendaal* ....1)	111,60	76,50	...	15	...	...	...	...	...	...	...	...
D:o *tur och retur* ....1)	217,30	147,50	...	45	...	...	...	...	...	...	...	...
Cöln ....1)	94,40	62,80	...	10	...	...	...	...	...	...	...	...
Dresden ....2)	77,30	51,20	...	10	...	...	...	...	...	...	...	...
Ems ....1)	102,80	67,70	...	10	...	56,10	...	10	...	...	...	...
D:o ....2)	107,30	68,50	...	10	...	...	...	...	...	...	...	...
Frankfurt a. M. ....1)	101,00	66,00	...	10	...	...	...	...	...	...	...	...
D:o ....2)	103,60	66,10	...	10	...	...	...	...	...	...	...	...
Greifsvald *öfver Sassnitz*	...	34,10	22,10	10	...	...	...	...	...	...	...	...
Hannover ....1)	...	51,80	33,20	10	...	...	...	...	...	...	...	...
D:o ....2)	...	54,40	35,20	10	...	...	...	...	...	...	...	...
Jena ....2)	81,40	53,80	34,90	10	67,60	44,00	28,60	10	...	...	...	...
Karlsbad ....2)	95,80	62,80	...	10	82,00	53,00	...	10	...	...	...	...
Karlsruhe ....2)	112,60	72,70	...	10	...	...	...	...	...	...	...	...
Kiel ....4)	52,80	36,30	28,40	10	...	24,80	15,30	5	...	...	...	...
Kristiania	37,60	23,80	15,85	90	28,90	18,80	12,50	90	33,60	21,40	14,25	90
D:o *tur och retur*	69,40	43,50	29,00	90	50,60	32,55	21,65	90	...	...	...	...
D:o *öfver Ludvika—Kil*	...	22,10	14,35	90	...	...	...	...	...	...	...	...
D:o *tur och retur*	...	40,80	26,60	90	...	...	...	...	...	...	...	...
Köpenhamn *öfver Helsingborg*	41,60	25,10	16,50	...	21,60	13,10	8,50	...	33,60	20,30	13,30	...
D:o *öfver Malmö*	35,30	21,90	14,70	...	...	...	...	...	27,80	17,40	11,70	...
Leipzig ....2)	76,90	51,00	...	10	...	...	...	...	...	...	...	...
London *öfver Vlissingen* ....1)	126,40	86,30	...	30	108,80	74,70	...	30	118,90	81,70	...	30
D:o *tur och retur* ....1)	232,60	158,30	...	60	197,40	135,20	...	60	217,60	149,20	...	60
D:o ....2)	140,60	92,40	...	30	124,50	82,60	...	30	133,10	87,90	...	30
D:o *tur och retur* ....3)	261,10	170,60	...	60	228,90	150,90	...	60	246,20	161,60	...	60
D:o *öfver* **Hoek v. Holland Harwich** ....1)	126,40	86,30	...	30	108,80	74,70	...	30	118,90	81,70	...	30
D:o *tur och retur* ....1)	232,60	158,30	...	60	197,40	135,20	...	60	217,60	149,20	...	60
D:o ....2)	140,60	92,40	...	30	124,50	82,60	...	30	133,10	87,90	...	30
D:o *tur och retur* ....3)	261,10	170,60	...	60	228,90	150,90	...	60	246,20	161,60	...	60
D:o *öfver* **Esbjerg—Harwich** 4)	88,80	67,85	...	15	70,20	55,75	...	15	...	...	...	...
D:o *tur och retur* ....4)	158,30	117,95	...	60	121,10	93,75	...	60	...	...	...	...
D:o *öfver Göteborg—Parkeston*	101,30	67,70	...	15	...	...	...	...	...	...	...	...
D:o *tur och retur*	... 184,00	90,50 112,20	...	6 m.	...	...	...	...	...	...	...	...
Lübeck *öfver Sassnitz*	... 62,70	162,40 41,20	27,40	10	49,40	34,60	22,30	10	...	...	...	...
D:o *öfver Warnemünde* ....4)	62,70	41,20	27,40	10	...	28,90	18,80	10	...	...	...	...
München ....2)	110,90	71,60	...	10	...	...	...	...	...	...	...	...
Paris ....1)	134,00	88,70	...	15	116,10	77,00	...	15	126,40	84,10	...	15
D:o *tur och retur* ....1)	252,10	167,90	...	45	216,50	144,60	...	45	237,00	158,80	...	45
D:o ....2)	144,10	94,40	...	15	130,10	84,40	...	15	136,50	89,80	...	15
D:o ....3)	272,40	179,30	...	45	244,50	159,30	...	45	257,30	170,10	...	45
Rostock *öfv. Sassnitz el. Warnem.* 4)	52,80	35,00	23,20	10	34,30	22,70	14,60	5	...	...	...	...
Sassnitz *öfver Malmö—Trelleborg*	43,50	29,60	19,20	10	30,00	21,60	13,80	5	...	...	...	...
Stettin *öfver Malmö-Trelleb.-Sassnitz*	...	40,00	25,70	10	...	31,90	20,30	10	...	35,50	22,70	10
Stralsund *öfver d:o d:o*	...	32,40	20,90	10	...	24,30	15,50	5	...	28,00	17,90	10
Warnemünde ....4)	51,20	33,90	22,50	10	...	21,60	13,90	5	...	...	...	...
Wien *via Dresden eller Breslau* ....2)	124,90	80,20	...	10	111,20	70,40	...	10	...	...	...	...
Wiesbaden ....1)	103,60	68,20	...	10	86,00	56,70	...	10	...	...	...	...
D:o ....2)	106,20	67,80	...	10	92,40	58,00	...	10	...	...	...	...

	Från Malmö I kl.	II kl.	III kl.	Gäller dagar		Från Malmö I kl.	II kl.	III kl.	Gäller dagar
Angermünde *öfver Sassnitz*	28,00	21,20	13,20	5	London *öfver Vlissingen* ....1)	92,50	65,70	...	30
Barmen ....1)	57,00	40,00	25,30	10	D:o *tur och retur* ....1)	164,80	117,20	...	60
Bergen a. Rügen *öfv. Sassnitz*	13,10	11,70	7,10	5	D:o ....2)	109,20	73,20	...	30
Bremen ....1)	38,00	28,60	17,60	5	D:o *tur och retur* ....3)	198,40	132,20	...	60
D:o ....2)	60,00	40,00	26,10	10	D:o *öfv.* **Hoek v. Holland** 1)	92,50	65,70	...	30
Cöln ....1)	60,60	42,30	26,70	10	D:o *tur och retur* ....1)	164,80	117,20	...	60
D:o ....2)	74,50	48,40	31,50	10	D:o ....2)	109,20	73,20	...	30
Dortmund ....1)	54,60	38,50	24,20	10	D:o *tur och retur* ....3)	198,40	132,20	...	60
D:o ....2)	67,60	44,00	28,60	10	D:o *öfver Esbjerg* ....4)	55,00	47,45	...	15
Dresden ....2)	45,90	31,60	...	10	D:o *tur och retur* ....4)	90,70	77,15	...	60
Duisburg ....1)	56,60	39,80	25,00	10	Lübeck *öfver Warnemünde*	28,40	20,30	13,20	5
D:o ....2)	71,00	46,10	30,00	10	D:o *Sassnitz*	30,40	23,20	14,60	5
Düsseldorf ....1)	58,10	40,80	25,70	10	Paris ....1)	99,70	67,90	...	15
Elberfeld ....1)	57,30	40,20	25,40	10	D:o *tur och retur* ....1)	183,50	126,30	...	45
Essen ....1)	55,60	39,20	24,70	10	D:o ....2)	112,30	74,90	...	15
D:o ....2)	69,70	45,30	29,50	10	D:o *tur och retur* ....3)	208,80	140,40	...	45
Frankfurt a. M. ....1)	67,20	45,50	28,80	10	Pasewalk *öfver Sassnitz*	24,20	18,80	11,50	5
D:o ....2)	72,20	46,90	30,50	10	Rostock *öfver Warnemünde*	18,50	14,10	9,00	5
Greifswald *öfver Sassnitz*	17,80	14,60	9,00	5	Sassnitz	11,00	10,20	6,20	5
Halle a. S. ....2)	44,80	30,90	...	5	Stettin *öfver Sassnitz*	26,90	20,50	12,70	5
Hannover ....1)	42,80	31,20	19,40	5	Stralsund *öfver Sassnitz*	15,20	12,90	7,90	5
D:o ....2)	50,80	35,20	22,90	10	Wandsbek *öfver Warnemünde* ...	28,90	22,40	13,90	5
Jena ....2)	50 00	34,60	22,50	10	Warnemünde	17,00	13,00	8,40	5
Karlsbad ....2)	63,90	44,00	...	10	Wien ....2)	93,60	61,00	...	10
Kiel ....4)	18,80	15,70	9,60	5	Wiesbaden ....2)	74,80	48,60	31,70	10
Leipzig Pr. Stb. ....1)	55,50	39,10	...	10					
D:o ....2)	44,90	31,00	20,40	5					
Leipzig Bayr Bf. ....2)	45,60	31,40	20,70	5					

1) öfver Hamburg. 2) öfver Berlin. 3) öfver Hamburg eller Berlin. 4) öfver Köpenhamn.

Till Berlin (Stettiner Bahnhof).

Från:	Enkel biljett I kl. j. I pl. å.	II kl. j. I pl. å.	III kl. j. II pl. å.	Giltighetstid dagar	Från:	Enkel biljett I kl. j. I pl. å.	II kl. j. I pl. å.	III kl. j. II pl. å.	Giltighetstid dagar
Alfvesta ....3)	44,80	32,00	20,30	5	Linköping ....3)	54,80	37,90	24,30	10
Eslöf ....3)	35,40	25,90	16,80	5	Lund öfver Malmö ....3)	33,90	25,40	16,30	5
Flen ....3)	59,80	40,90	20,30	10	D:o » Svedala ...3)	31,70	24,80	15,40	5
Göteborg, B:s ....3)	50,50	33,80	21,80	10	Malmö C. ....3)	32,90	24,40	15,80	5
Halmstad ....3)	42,50	29,00	18,60	5	Mjölby ....3)	53,30	37,00	23,70	10
Hälsingborg C. ....1)	37,30	27,80	18,00	5	Mölle öfver Höganäs—Åstorp ....3)	...	27,40	17,60	5
Hälsingborg F. ....2)	33,60	23,50	14,80	5	Norrköping ....3)	56,80	39,20	25,10	10
Hässleholm ....3)	39,20	28,60	18,10	5	Norsholm ....3)	55,80	38 50	24,70	10
Jönköping ....3)	50,40	35,90	22,90	10	Nässjö ....3)	49,30	34,60	22,10	10
Kalmar öfver Alfvesta—Hässleholm ....3)	...	38,80	24,80	10	Stockholm C. ....3)	64,30	43,60	28,10	10
Karlshamn öfver Eslöf 3)	...	31,90	20,80	5	Södertälje ....3)	62,80	42,70	27,50	10
Karlskrona » » 3)	...	34,30	22,40	10	Trälleborg ....3)	29,40	22,50	13,90	5
Kristianatad » Hässleholm 3)	40,80	30,10	19,20	5	Varberg ....3)	46,50	31,40	20,20	10
D:o » Eslöf 3)	38,40	28,80	18,70	5	Vislanda ....3)	44,30	31,60	20,10	5
Landskrona ....3)	35,50	26,70	17,20	5	Örebro ....3)	56,60	40,30	25,90	10

1) öfver Sassnitz. 2) öfver Warnemünde. 3) öfver Sassnitz eller Warnemünde.

Till Hamburg—Altona.

Från:	Enkel biljett I kl. j. I pl. å.	II kl. j. I pl. å.	III kl. j. II pl. å.	Giltighetstid dagar	Från:	Enkel biljett kl. j. pl. å.	II kl. j. I pl. å.	III kl. j. II pl. å.	Giltighetstid dagar
Göteborg ....1)	45,20	31 30	19,60	10	Lund ....1)	30,40	23,30	14,40	5
Halmstad ....1)	37,20	26,50	16,40	5	Malmö ....1)	28,90	22,40	13,90	5
Hälsingborg C. öfver Teckomatorp ....3)	39,40	29,20	18,80	5	Norrköping ....1)	55,30	38,40	24,70	10
Hälsingborg F. ....2)	28,70	21,40	12,90	5	Stockholm C. ....1)	62,80	42,90	27,70	10
Jönköping ....1)	48,50	34,70	...	10	D:o ....4)	...	34,40	23,50	10
Linköping ....1)	52,80	36,80	23,70	10	Varberg ....1)	41,20	28,90	18,00	5

1) öfver Kiel / Vamd up / Warnemünde / Sassnitz. 2) öfver Kiel / Vamdrup / Warnemünde. 3) öfver Sassnitz till *Hamburg Hbf.* 4) öfver Malmö—Lübeck pr ångbåt) till *Hamburg Hbf.*

NORDISK RESEBUREAU

STOCKHOLM: OPERAHUSET. Rikstelefon: 2511. Allm. tel. 6908. Telegrafadress: **Resebureau.**

MALMÖ: ÖSTRA HAMNGATAN 2. Rikstelefon 3226. Telegrafadress: **Resebureau.**

GÖTEBORG: PALACE HOTEL. Rikstelefon: 4194. Telegrafadress: **Resebureau.**

Försäljer järnvägsbiljetter för Sveriges Statsbanor, nästan alla svenska enskilda samt för de flesta i det öfriga Europa. Biljetterna säljas utan prisförhöjning. Ångbåtsbiljetter utställas för nästan alla bolag i hela världen.

Vid skriftliga förfrågningar bör svarsporto bifogas. Utländskt mynt köpes och säljes. Resekreditiv betalbara på nästan alla platser i hela världen, där bank finnes, utställas. Bagageförsäkring och reseolycksfallförsäkring.

BERLIN.

Grand Hôtel Nordischer Hof & Phönix,

Invalidenstr. 126, midt emot Stettiner bangård.

120 rum ifrån 2 Mark. Svensk betjäning. Svenska tidningar.

OBS.! Storartad framgång, 4793 svenska resande år 1910.

TERMINUS,

Nytt förstklassigt hotell.

Stockholm. 20 Vasagatan 20.

(Midt emot Centralstationen.)

Rum i alla prislägen.

Matsal och Rökrum. Samtalsrum. Rymliga och möblerade hallar i alla våningar. Varmt och kallt vatten samt Riks och Allm. Telefon i alla rum.

Aktiebolaget

WILH. BECKER

Kungl. Hofleverantör.

STOCKHOLM.

Landets största affär med **Förbands- och Sjukvårds-artiklar.**

Specialtillverknngi af **Förbands-lådor och Sjukvårds-skåp**

Antiseptiska sårmedel och Desinfektionsmedel, Kemikalier och Tekniska Preparater.

Egna fabriker: Färg & Fernissfabrik, Förbandsfabrik, Kem. Tekn. Fabrik, Såp- & Tvålfabrik.

Leverantört ill Svenska Armén, Kungl. Flottan, Lasaretten m. m.

Högsta utmärkelser vid alla de utställningar hvari vi deltagit, däribland Ungerska Statsguldmedaljen jämte diplom.

Postsparbanken.

Statens garanti. Motböckerna gälla öfver hela riket.

Ficksparbössor tillhandahållas.

Har Ni tråkigt när Ni reser

så köp det stora rikt illustrerade

alltid intressanta

Stockholms Dagblad

Sveriges bäst redigerade tidning.

AFFÄRSADRESSER!

Affärsadresser tillhandahållas inom alla brancher. Adresserna levereras perforerade och gummerade. Senaste källor användas. Godt arbete garanteras. Sök alltså genom oss Eder kundkrets. Ett försök skall utfalla öfver Eder förväntan. Bref besvaras mot porto.

Roos' Adressförlag,

Styrmansgatan 3, Stockholm.

Hedvig Johanssons 1sta klass privathotell

Arsenalsgatan 8 C. Stockholm.

Allm. Telefon 80 05. Rikstelefon 109 73.

Frukostar. — Hiss. — Badrum. — Elektriskt ljus. — Moderata priser.

Hotel de Post

Vasagatan 5, Stockholm.

Bekväma rum i alla prislägen.

FRÖLÉENS BOKSKATT

Bästa och billigaste RESLEKTYR.

Endast 50 öre pr n:r

Finnes att tillgå
i alla välordnade boklådor i Sverige och Finland,
i Sv. Pressbyråns kiosker å större järnvägsstationer,
i alla bättre tidnings- och cigarraffärer.

3. **De gyllene knifvarna.** Äfventyrsroman af *Paul Féval.* Ill. 2:a uppl.
4. **Kärlek och Galvanoplastik.** En utvald samling glada historier från skilda länder. Öfvers. 2:a uppl.
5. **Smugglarens hemlighet.** Novell af *Frans Barret.* Öfvers. Ill. 2:a uppl.
6. **Poste Restante.** Amerikansk kriminalnovell af *John Nobody.* Öfvers. 2:a uppl.
7. **Huru jag fick mig en hustru** och andra berättelser af *Fritz Reuter.* Öfvers. Illustr. 2:dra uppl.
8. **Min brud från Södern.** Roman af *Arch. Claver Gunter.* 2:a uppl.
10. **Genom Europa efter en bulldogg.** Studentminnen, historier och hugskott af *Johan Levart.* Sv. orig.
12. **En Julberättelse o. Syrsan vid härden.** Af *Charles Dickens.*
15. **Från mormors tid.** Några händelser, uppteckade af *Karna Nilsdotter.* Sv. orig. Illustr.
16. **Ungdom och kärlek.** Roman af *Pierre Loti.* Öfvers.
17. **Den store okände.** Detektivroman från Stockholmstrakten af *Gustaf Rosengren.* Svenskt original.
18. **En underjordisk värld.** Äfventyrsskildring af *Frank Powell.* Öfvers.
19. **En amerikansk grefvinna.** Roman af *Harrisson Rhodes.* Öfvers.
20. **Don Balasco från Key West.** Roman af *Arch. Claver Gunter.* Öfvers.
21. **Dolda Makter.** Skildringar från det hemlighetsfullas värld af *Jules Lermina.* Öfvers. 1:a serien.
22. **Gamla Gatsar.** Berättelse af *Gustaf Janson.* Svenskt original.
23. **En äktenskapshistoria.** Roman af *Jeanne Mairet.* Öfvers. fr. franskan.
24. **Beroende.** Roman af *Elisabeth Kuylenstierna-Wenster.* Sv. original. Illustr.
25. **Man och hustru emellan.** Berättelser af *Daniel Fallström.* Sv. original.
26. **Shylock vid floden.** Detektivroman af *Fergus W. Hume.* Öfvers. fr. eng.
27. **I Sierra Nevada.** Roman af *Bret Harte.* Öfvers.
28. **En ulf i fårakläder** och andra berättelser från skånska stugor af *Henrik Wranér.*
29. **Dolda makter.** Skildringar från det hemlighetsfullas värld af *Jules Lermina.* Öfvers. 2:a serien.
30. **Kärlek och pengar.** Stockholmsroman från slutet af 1890-talet af *Gustaf Bader.*
31. **Inbrottstjufvarnes klubb.** af *Henry A. Hering.* Öfvers. Illustrerad.
32. **Höglandsberättelser,** af *Peter Rosegger.* Öfversättning.
33. **Amerika-grefven.** Humoristisk roman af *Mark Twain.* Öfversättning.
34. **Columba.** En roman om korsikansk blodshämnd af *Prosper Mérimée.*
35. **Doris Smith;** Roman af *Elisabeth Kuylenstierna-Wenster.*
36. **En fattig ädlings historia.** Roman af *Octave Feuillet.*
37. **Starkare än lifvet** o. **Ett samvetsäktenskap.** Två nov. af *Henning von Melsted.*
38. **Sorgens gudbarn.** Roman af *Hermann Sudermann.* Öfvers.
39. **Lifvet vid tjugu år.** Roman af *Alexander Dumas d. y.* Öfvers.
40. **Judarnas Rafael.** Roman af *L. von Sacher-Masoch.* Öfvers.
41. **Som agnar för vinden.** Romantiserad berättelse från det förstörda Messina. Af *Astrid Ahnfeldt.* Sv. original.
42. **Kvinnohjertan.** Två noveller af *Paul Heyse.* Öfvers.
43. **Mässingsskålen.** Spännande amerikansk detektivroman af *Louis J. Vance.*
44. **Vårt hjärta.** Roman af *Guy de Maupassant.* Öfversättning.
45. **Romeo och Julia i byn.** Roman af *Gottfried Keller.*
46. **Vendotta.** Två noveller af *Honoré de Balzac.*
47. **Hans Höghet.** Humoristisk berättelse af *Fritz Reuter.*
Under förberedelse:
48. **Drömmen om lycka.** Berättelse af *Elisabeth Kuylenstierna-Wenster.*

N:r 1, 2, 9, 11, 13 och 14 äro slutsålda på förlaget.

Man spricht Deutsch. **Swärds Pensionat** Engelsk spoken.

STOCKHOLM, G:la Kungsholmsbrog. 46, 1 tr.
rekommenderar ärade resande väl möblerade och mattbelagda **rum till de mäst billiga priser.**
OBS.! 3 minuters väg från Centralstationen.
Betjäning möter vid alla tåg, inga dricks penningar.
R. T. 97 75. Allm. Telefon 234 87. *Nils Swärd.*

I STOCKHOLM Vid Stockholmsbesök bör naturligtvis ej underlåtas att bevista en föreställning å »Nationalscenen» K. Dram. Teatern och samtidigt intaga middag eller supé å

Dramatiska Teaterns Restaurant,

hvilken under sin nya ledning tillvunnit sig allmän sympati och erkännande såsom matställe af första rang i förening med synnerligen humana priser. Särdeles komfortabla och hemtrefliga lokaler, samlingsplats för artister och konstnärer. Direkt förbindelse mellan Teatervestibulen och Restauranten. Elegant, intim festvåning för beställningar.

Ny regim. Vördsamt *Hugo Jagare.* Fr. Hotel Kronprinsen.

Champagne Delbeck & C:o, Reims

Kungl. Svensk Hofleverantör.

Generalagent: *Georg Kant,* STOCKHOLM. Rikstelefon 111 44. Allm. tel. 66 42.
Agent: *Hj. Troilius,* STOCKHOLM, Vasag. 5 IV (hiss). Rikst. 23 85 kl. 12—2. » Österm. 3 07 kl. 8—9,30, 6—8.

ÖREBRO KEX

är bästa reskost! Kexpaket à 10 eller 25 öre finnas i alla Statens Järnvägars restaurationsvagnar och på Restauranten vid Stockholms Central m. fl.

Aktiebolaget Örebro Kexfabrik.
Kungl. Hofleverantör.

Hasselbacken

Ungerska Magnatkapellet DOBESCH IMRE

konserterar under Middag, Afton och Söndagsförmiddagar.

Vinterrestauranten fullständigt renoverad. Festsalar och Salonger rekommenderas.

Le Khédive

(ED. LAURENS), Alexandria.

Egyptens förnämsta Cigarett-Fabrik.

19 Grand Prix & Hedersdiplom.

I. C. LANDELIUS

Kungl. Hofkonditor
STOCKHOLM.
Firman grundad år 1858.

Strandvägen 7 A. Riks tel. 13 85. Allm. tel. 47 63.

Storkyrkobrinken 16. Riks tel. 53 38. Allm. tel. 25 79.

Glacer, tårtor, bakelser, konfektyrer, chocolad, kanderade frukter m. m. af yppersta kvalité.
Tea-room samt servering af kaffe, chocolad, buljong, glace, vin, lemonad m. m.

Konditoripaviljong å Drottningholm 12 Maj—12 Okt.
Allm. tel. Drottningholm 34.

W. O. Stamboli,

THEODOSIA (Krim).

Rysslands förnämsta Cigarettmärke.

Högsta utmärkelser på alla utställningar.

Blif medlem af: Svenska likbränningsföreningen

Rikstel. 112 01 **STOCKHOLM** **Allm. Tel. 247 74**

Forts. fr. sid. 5.

Hotel, Pensionat, Rum för resande och Gästgifvaregårdar (Ggfvg.) i Sverige.

Stockholm, Hotel Continental, se annons sid. 12.
» Hotel Regina, se annons omslagets 4:de sida.
» » d'Angleterre, se annons sid. 13.
» Standard, se annons sid. 13.
» » Terminus, se annons sid. 7.
» » Belfrage, se annons sid. 6.
» » de Frankfurt, se annons sid. 9.
» » Fyris, se annons sid. 9.
» » Germania, se annons sid. 17.
» » Gustaf Adolf, se annons sid 13.
» Automat-Hot., se annons sid. 14.
» Park Hotell, se annons sid. 15.
» Hotel Luleå, se annons sid. 12.
» » Kanan, se annons sid. 14.
» » Kronprinsen, se annons sid. 15.
» » Exelsior, se annons sid. 15.
» » Kung Carl, se annons sid. 17.
» » och Pensionat Nordstjernan, se annons sid. 16.
» » Rydberg, se annons sid. 14.
» » Temperans, se annons sid. 15.
» » Stora Rosenbad, se annons sid. 18.
» » Drott, se annons sid. 15.
» » Svecia, se annons sid. 13.
» » Victoria, se annons sid 15.
» » Hellman, se annons sid 12.
» » Bellman, se annons sid. 12.
» » Savoy, se annons sid. 15.
» Centralhotellet, se annons sid. 17.
» Kruses pensionat o. hotell, se annons sid. 13.
» Hotel och Pensionat Cosmopolite, se annons sid. 12.
» Hotel och Pensionat v. Platen, se annons sid. 13.
» Hotel och pensjonat, se annons sid. 17.

Stockholm, Hotel o. Pension. Birg. Jarl, se annons sid. 13.
» Hedbergs pensionat, se annons sid. 11.
» Hotel Horn, se annons sid. 11.
» 1:a kl. Privathotell o. Pensionat, se annons sid. 15.
» 1:a kl. Privathotell, se annons sid. 11.
» 1:a kl. Privathotell, se annons sid. 11.
» Fröken Carlesons pensionat, se annans sid. 17.
» Gyllenrams pensionat, se annons sid. 15.
» Hotel Blå Bandet, se annons sid. 15.
» » Ahlin, se annons sid. 12.
» Roséns pensionat, se annons sid. 11.
» Hedvig Johanssons privathot., se annons sid. 7.
» Stockholms Hospits, se annons omslagets 2:dra sida.
» Elin Welins pensionat, se annons å omslagets 2:dra sida.
» Ågrens pensionat o. hotell, se annons omslagets 4:de sida.
» City-Hotellet, se annons sid. 15.
» Pensionat Bertelskjöld, se annons sid. 19.
» Pensionat Dahl, se annons sid. 17.
» Värmländska pensionatet, se annons sid 20.
» Privathem för resande, se annons sid. 12.
» Privata Rum för resande, se annons sid. 12.
» Aug. Anderssons privathot., se annons sid. 13.
» Swärds pensionat, se annons denna sida.
Stora Rör, Ggfvg.
Storlien, Järnvägshotell.
» Högfjällssanatoriet.
Storsund, Hotel.
Storvik, Järnvägshotellet.
» Nya hotellet.
» Ggfvg.
Strängnäs, Stadshotellet.
» Järnvägshotell.
» Ggfvg.
Strömsholm, Rum för resande.
Strömsnäs bruk, Hotel.
Strömstad, Grand Hot. Hellberg.
» Viktoria.
Strömsund, Hotel Svea.
» Nya Hotellet.

Strömtorp, Strömtorps hotel.
» Nya hotellet.
Stugun, Ggfvg.
Stöde, Ggfvg.
Sundsby, Ggfvg. (Kundsbyn).
Sundsvall, Hotell Knaust.
» Centralhotellet.
» Privathotellet.
» Sjömanshemmet.
Sunne, Hotel Nilsson.
» » »Svea».
» » »Gästis» m. Ggfvg.
» » Sunne.
» Turisthotellet.
Svalöf, Hotel.
Svanesund, Ggfvg.
Svappavaara, Ggfvg.
Svedala, Järnvägshotellet.
Sveg, A. Halfvarssons hotel.
Svärdsjö, Ggfvg.
Säfsjö, Hotel Olof Rusell.
» » Augusta Peterson.
Säfvar, Ggfvg. (Säfvar).
Säter, Hotel och Ggfvg.
» Rum för resande.
» Pensionat.
» Turisthotellet.
Söderfors, Hotel.
Söderhamn, Stadshotellet.
» Centralhotellet.
» Nykterhetshotell.
» Ggfvg.
Söderköping, Stadshotellet.
» Brunnsrestaurant.
» Hotel Fenix.
Södertelje, Stadshotellet.
» Badhotellet.
» Stadskällaren.
» Ggfvg.
Söderåkra, Rum för resande vid järnvägsstationen.
» Rum f. res. (Buatorp).
Södra Sandby, Hotel.
Sölvesborg, Stadshotellet.
Sösdala, Hotel, Ggfvg. o. Rest.
Teckomatorp, Hotel.
Tibro, Rum f. resande o. Ggfvg.
» Rum för resande.
Tidaholm, Fernströms pensionat.
» Högbergs Hotel.
» Järnvägshotellet.
Tierp, Ggfvg.
Tingsryd, Hotel.
Tollarp, Hotel.
» Ggfvg.
Tommelilla, Järnvägshotellet.
» Johnssons Hotel.
Torpshammar, Ggfvg.
Torsby, Privathotellet.
» Stora hotellet.
» Turisthot. Björnidet.
Torshälla, Stadskällaren.
Torsåker, Ggfvg.
Torsås, Järnvägshotellet.
» Rum för resande.
Torup, Ggfvg.

Traheryd, Hotel.
» Ggfvg.
Tranås, Centralhotellet.
» Aktieb. Tranås vattenkuranstalts hotel.
Trehörningsjö, Hotel o. Ggfvg.
Trekanten, Hotel Trekanten.
Trelleborg, Stadshotellet.
» Hotell Norden.
Trollhättan, Ggfvg.
» Grand Hotel.
» Järnvägshotellet.
» Restaurant Göta.
» Ggfvg.
» Rum för resande.
Trosa, Hotel.
» Ggfvg.
Tråfvad, Rum för resande.
Trångsviken. Hotel Dalgård.
Tulleråsen, Ggfvg.
Tyringe, Hotel.
» Pensionat.
» Ggfvg.
Tåsjö, Ggfvg.
Tännäs, Ggfvg. (Valmåsen).
Tärnsjö, Rum för resande.
» Ggfvg.
Töllesjö. Ggfvg. (1 km. Töllesjöholm).
Töre, Ggfvg.
Töreboda, Hotel.
» Ggfvg.
Uddebo, Rum för resande.
Uddevalla, Grand Hotel.
» Hotel Royal, se annons sid. 31.
» Uddevalla hotell.
» Ggfvg.
Ulföhamn, Ulfö Hotellaktieb.
Ulricehamn, Stora hotellet.
» Stadshotellet, se annons sid. 32.
» Ggfvg.
» Restaur. i Sanatoriet.
Umeå, Stora hotellet.
» Hotel Forsberg.
» Centralhotellet.
Undenäs, Ggfvg. (Öfverby).
Undersåker, Pensionat.
Upperud, Hotel.
Upsala, Hotel Svea.
» » Svanfeldt.
» » S:t Erik.
» » Gefle.
» » Sala.
» Stadshotellet m. Annex.
» Grand Hotel Hörnan.
Ursviken, Hotel.
Utö, Restaurant och Hotel.
Vadstena, Stadshotellet.
Vaggeryd, Järnvägshotellet.
Valdemarsvik, Hotel Svanen.
» Stora hotellet.
Vallentuna, Hotel.
Vallsta, Rum för resande.
Vallåkra, Ggfvg.

Vanneboda, Hotel.
Vansbro, Järnvägshotellet.
Vara, Järnvägshotellet.
» Stora hotellet.
» Rum för resande.
Vartofta, Rum för resande samt Restaurant.
Vaxholm, Vaxholms Hotel.
Veberöd, Hotel And. Bengtsson, J. Thornqvist.
Veda, Ggfvg. (Hornö).
» » (Veda).
Vedum, Ggfvg.
Veinge, Hotel Veinge.
Venersborg, Hotel Anna Björk.
» Centralhotellet.
» Hotel Strömers.
» Venersborgs Stadshus, Hotel, Källare o. Ggfvg.
Vernamo, Ggfvg.
» Stora hotellet.
Vessigebro, Rum för Resande.
» Ggfvg. (Sjönevad).
Vesterfernebo, Ggfvg. vid Forsby
Vestervik, Stadshotellet.
» Strandhotellet.
Vesterås, Centralhotellet.
» Hotel Klippan.
» » Vesterås.
» Pens. Vestmannia.
Vestra Torup, Hotel.
Vexiö, Hotellet.
» Stadshotellet, se annons sid. 33.
» Ggfvg.
» Nyströms hotel.
Vifstavarf, Hotel Bergeforsen.
» Turisthyddan.
Vilhelmina, Ggfvg.
Vilshult, Hotel.
Vimmerby, Stadshotellet.
Vindeln, Ggfvg.
Vingåker, Hotel.
» Ggfvg. (Bondestad).
Vinslöf, Rum för resande.
Virserum, Virserums hotel.
Visby, Stadshotellet.
» Hotel Visby Börs.
Visingsö, Hotel Visingsö.
Vislanda, Joh. Lindahls hotel.
Vistakulle, Turisth. (sommarm.).
Vittangi, Ggfvg.
Vittsjö, Hotel.
Vollsjö, Hotel Svea.
» » Flygare.
Vretstorp, Hotel.
» Ggfvg.
Vrigstad, Ggfvg.
Vuollerim, Ggfvg.
Vånga, Ggfvg.
Vårgårda, Hotel och Ggfvg.
Vännäs, Järnvägshotellet.
» Ggfvg.
Väsby, Rum för resande. — Mat tillhandahålles.
Ystad, Hotel Continental.

Ystad, Hotel du Sud.
» Hotel du Nord.
» » Prins Carl.
» Saltsjöbadens hotel och Restaurant (sommarmån.).
Åhus, Ggfvg. och Hotel.
» Järnvägshotellet.
Ålem, Järnvägshotellet.
Åmot, Hotel John Englund.
» Nya hotellet.
» Ggfvg.
Åmål, Järnvägshotellet.
» Stadshotellet.
» Rum för resande.
Ånge, Järnvägshotellet.
» Hotel Gustaf.
» » Höjer.
» Nya Ggfvg.
» Privathotellet.
Ånn, Björkhagens pensionat.
» Klacka pensionat.
» Ånns fjällpensionat.
Ånäset, Ggfvg.
Åre, Grand Hotel Åre.
» Hotel Åreskutan.
Årjeng, Hotel Årjeng m. Ggfvg.
Åsa station, Ggfvg.
Åsheda, Hotel Kexholm.
» Hotel Åsheda.
Åstorp, Järnvägshotellet.
» Pensionat.
» Ggfvg.
Åtvidaberg, Hotel.
Ödenäs, Ggfvg. (Kullabo).
Ödeshög, Hotel Ödeshög.
» » Chicago.
» » Ggfvg.
Öfverhörnäs, Ggfvg. (Hörnäs).
Öfverklinten, Hotel Dahlström.
Öfvertorneå, Ggfvg.
Örebro, Hotel Continental.
» Stora Hotellet.
» Grand hotel.
» Hotel Germania.
» Järnvägshotellet.
» Fenix.
» Fru Lina Peterssons Pensionat (se annons sid. 18).
Öregrund, Stadshot. och Ggfvg.
Örn, Ggfvg.
Örnsköldsvik, Hot. Örnsköldsv.
» Stadshotellet.
Örsundsbro, Rum för resande.
Ösmo, Pensionat.
Östersund, Hotel Standard.
» Grand Hotel.
» Nya hotellet.
» Rum för resande.
» Hotel Norrland.
Östervåla, Ggfvg.
Östhammar, Hotel Rydberg.
Östraby.
Östra Grefvie, Järnvägshotellet.
Öxnered, Järnvägshotellet med Restaurant.

Hotel ANGLAIS **Stureplan, Stockholm.** Moderna resanderum. Hemtrefligaste Matsal och Café samt Festvåning. Erkändt godt kök. *A. Hellberg.*

1. Luleå—Riksgränsen (Narvik).

Km.	Statens järnvägar, spårv. 1.435.	Pt. 512 II III	Bt. 942 II III	Gt. 1706 II III	Bt. 908 II III	Bt. 910 II III
	Fr. Luleå	6⁰³	7²⁰	10²⁰	2¹¹	6²⁰
9	» Gammelstad	6¹⁴	7³⁹	10⁴⁰	2⁵²	7⁰⁹
	Sunderby, sta.	|	×	×	×	×
19	» Sunderby	6²⁶	7⁵⁹	11¹⁸	3¹²	7²⁶
28	» Säfvast	6³⁷	8¹⁵	11⁴⁰	3²⁹	7⁵¹
36	Till Boden	6⁴⁸	✗8²⁷	11⁵⁰	3⁴⁴	8¹⁰
110	Till Morjärv 2	10³⁶	...	...	Ti. o. O.	10⁴⁰
1180	» Stockholm 2, 7	10¹⁶:	...	...	...	...
	Fr. Stockholm 7, 2		:6²⁰	...	...	...
	» Morjärv 2		O. o. To. 4²⁰†	III	†öfr. dagar: 4⁴⁰	
	Fr. Boden		8⁴²	12²⁷	...	...
	Holmfors		×	×	...	...
55	» Ljusä		9¹¹	14¹	...	...
	» Gransjö		9⁴	15¹	...	...
76	» Sandträsk		9⁴⁹	21⁷	...	...
	Gullträsk		10⁰⁴	24³	...	...
96	» Lakaträsk		10²⁰	3²²	...	...
	Näsberg		10⁴³	35²	...	...
123	» Murjek		11¹²	4⁴⁵	...	...
135	» Polcirkeln		11³³	5²⁰	...	...
	Koskivara		11⁴⁷	5⁴⁶	...	...
157	» Nattavara		12⁰⁵	6²⁵	...	...
	» Kilvo		×	×	...	...
	Nuortikon		12³⁶	7²¹	...	...
	Ripats		12⁵⁴	7⁵⁰	...	...
205	Till Gällivare		1²⁰	8³¹	...	...
	Till Koskulls kulle		20⁷	11³⁰:	...	...
	» Malmberget		21⁰	9²²	...	...
	Fr. Koskulls kulle		12³⁵	...	...	...
	» Malmberget		10⁰	...	...	...
	Fr. Gällivare		1⁴⁵	...	...	...
221	» Sikträsk		1⁵⁹	...	...	...
	» Linaälf		2¹²	...	...	...
238	» Risbäck		2²⁸	...	...	...
	Harrå		2⁵²	...	...	...
263	» Fjällåsen		3¹²	...	...	...
	Turisthydda		×	...	...	...
291	» Kalixfors		3⁵³	...	...	...
305	» Kiruna		✗4²²	...	...	...
316	» Krokvik		4⁴⁹	...	...	...
326	» Rautas		5⁰⁵	...	...	...
336	» Rensjön		5²¹	...	...	...
345	» Bergfors		5³⁹	...	...	...
356	» Torneträsk		5⁵⁵	...	...	...
366	» Stenbacken		6¹⁰	...	...	...
376	» Kaisepakte		6²⁵	...	...	...
388	» Stordalen		6⁴³	...	...	...
398	» Abisko		7⁰⁶	...	...	...
	Abiskojokk		×	...	...	...
407	» Björkliden		7²⁶	...	...	...
416	» Kopparåsen		7⁴³	...	...	...
427	» Vassijaure		8⁰¹	...	...	...
	» Vassijokk		×	...	...	...
434	Till Riksgränsen		8¹⁵	...	...	...
	Till Narvik		10⁰⁰	...	...	...

(Narvik) Riksgränsen—Luleå.

Km.	Statens järnvägar, spårv. 1.435.	Bt. 941 II III
	Fr. Narvik	8³⁰
	Fr. Riksgränsen	10²⁸
	» Vassijokk	×
7	» Vassijaure	10⁴³
18	» Kopparåsen	10⁵⁹
27	» Björkliden	11¹⁵
	Abiskojokk	×
36	» Abisko	11³⁶
46	» Stordalen	11⁵²
58	» Kaisepakte	12¹⁰
68	» Stenbacken	12²⁵
78	» Torneträsk	12⁴⁰
89	» Bergfors	1⁰²
98	» Rensjön	1¹⁶
108	» Rautas	1³⁰
118	» Krokvik	1⁴⁵
129	» Kiruna	2¹⁴
143	» Kalixfors	2³²
	Turisthydda	×
171	» Fjällåsen	3¹¹
	Harrå	3³⁵
196	» Risbäck	3⁵¹
	Linaälf	4⁰⁵
219	» Sikträsk	4²²
229	Till Gällivare	✗4³⁶
237	Till Malmberget	Gt. 1705 III 5³⁵
239	» Koskulls kulle	5³⁵
	Fr. Malmberget	6²⁰ 4¹²
	» Koskulls kulle	:6⁴⁵ 4⁰⁰
	Fr. Gällivare	7¹⁰ 5⁰¹
	Ripats	8⁰³ 5²⁹
	Nuortikon	8³⁰ 5⁴⁴
	» Kilvo	× ×
277	» Nattavara	9²⁶ 6¹²
	Koskivara	9⁵⁹ 6²⁹
299	» Polcirkeln	10²⁶ 6⁴⁸
311	» Murjek	11²⁰ 7⁰⁴
	Näsberg	11⁵⁸ 7³⁵
338	» Lakaträsk	12⁴⁰ 7⁴⁷
	Gullträsk	1⁰⁴ 8⁰⁰
358	» Sandträsk	1³¹ 8¹⁵
	» Gransjö	2⁰² 8²⁶
379	» Ljusä	2⁴² 8⁴⁵
	Holmfors	× ×
398	Till Boden	3¹⁹ 9¹¹
472	Till Morjärv 2	Bt. 909 II III — Ti. o. O. 10⁴⁰ — 10³⁶: — Pt. 511 II III
1542	» Stockholm 2, 7	10¹⁶::
	Fr. Stockholm 7, 2	:6²⁰
	» Morjärv 2	O. o. To. 4³⁰ — Bt. 907 II III — 4⁴⁰
	Fr. Boden	7⁰² 10⁴¹ 3⁵⁵ 9²¹ 0¹⁹
406	» Säfvast	7²⁶ 10⁵⁷ 4¹⁷ 9³⁴ 10⁵⁶
415	» Sunderby	7⁵⁶ 11¹⁵ 4³⁹ 9⁴⁷ 11⁰⁷
	Sunderby, sta.	× × × × |
425	» Gammelstad	8²⁶ 11³⁹ 5⁰⁶ 10²⁵ 11¹⁹
434	Till Luleå	8⁴⁵ 11⁵⁶ 5²⁶ 10¹⁸ 11³¹

Biljettpris enligt zontaxa, se tab. A sid. 6.

Gällivare—Malmberget.

II III	Gt. 1708	Gt. 1710	Gt. 1712	Gt. 1704	Gt. 1714	Gt. 1706
Fr. Gällivare	7²⁰	9²⁵	12¹⁰	1⁴⁵	5¹⁰	9⁰⁰
Till Malmberget	7⁴⁵	9⁵⁰	12³⁵	2¹⁰	5³⁵	9²²

Malmberget—Gällivare.

II III	Gt. 1705	Gt. 1707	Gt. 1709	Gt. 1703	Gt. 1711	Gt. 1713
Fr. Malmberget	6²⁰	8¹⁵	10⁴⁵	1⁰⁰	4¹²	7¹⁰
Till Gällivare	6³⁶	8³⁵	11⁰⁵	1¹⁵	4³²	7²⁰

Gällivare—Koskulls kulle.

II III	Gt. 1716	Gt. 1718	Gt. 1720
Fr. Gällivare	11¹⁰	1⁴⁷	5¹⁵
Till Koskulls kulle	11³⁰	2⁰⁷	5³⁵

Koskulls kulle—Gällivare.

II III	Gt. 1715	Gt. 1717	Gt. 1719
Fr. Koskulls kulle	12³⁵	4⁰⁰	6³⁵
Till Gällivare	1⁰⁵	4³⁰	7¹⁵

Direkta vagnar mellan Stockholm och Luleå i № 511 och 512.
Direkta vagnar dessutom mellan Vännäs—Luleå i № 1706 och 1705; Jörn—Luleå i № 907 och 908.

2. Bräcke—Lappträsk (Biljettpris taxa A sid. 6.)

Km.	Statens järnvägar, spårv. 1.435.	Pt. 502 II III			Bt. 856 II III	Gt. 1564 II III
	Fr. Stockholm 7	:6²⁰	...	...	...	...
	» Östersund 7	:6³³	...	...	5²⁴	10⁰⁵
	» Sundsvall 11, 7	:6¹⁸	...	...	...	7³⁰
	Fr. Bräcke	5⁴¹	...	...	7⁴⁰	3⁰²
	Grötingen	|	...	...	×	×
22	» Nyhem	6¹²	...	...	8²⁶	3⁵²
35	» Dockmyr	6³²	...	...	8⁵⁸	4³³
	Gastsjön	|	...	...	×	×
55	» Kälarne	6⁵⁵	...	...	9¹⁴	5²⁸
67	» Häsjö	7¹⁶	...	...	10¹⁶	6⁰⁸
80	» Ragunda	7³¹	...	...	10⁴²	6⁴⁷
	Österrede	|	...	...	×	×
93	» Bispgården	7⁵⁰	...	...	11¹⁶	7³¹
111	» Graninge	8²¹	...	...	12⁰²	8²⁰
121	» Helgum	8³⁸	...	...	12²⁵	9⁰²
	Österforse	|	...	...	×	×
131	Till Långsele	✗8⁵¹	Bt. 926 II III Helgfria Lörd.	...	12⁴⁹	9²⁶
	Till Sollefteå 5	9³⁷		...	13⁵	10²⁸
	» Härnösand 5, 6	11⁰		...	15⁵	...
	Fr. Härnösand 6, 5	...		Gt. 1762 III	7²⁵	...
	» Sollefteå 5	8¹⁵		5⁰⁰	12¹⁵	...
	Fr. Långsele	9¹¹	7⁰⁰	3⁴⁰	1³⁴	...
139	» Österås	9²³	×7¹⁸	3⁵⁰	1⁵³	...
151	» Selsjön	9⁴⁸	7⁴⁸	4³⁶	2²⁷	...
	Aspeå	|	ank.	5³⁵	3²⁰	...
	Byvattnet	|		×	×	...
192	» Skorped	10⁵³	...	6²⁸	4⁰³	...
213	» Anundsjö	11²⁴	...	7²³	4⁴⁶	...
222	Till Mellansel	11³⁷	...	7⁴¹	✗5⁰¹	...
	Till Örnsköldsvik 4	10⁸	...	9³¹	7²⁰	...
	Fr. Örnsköldsvik 4	10⁰⁰	...	5⁴⁵	3⁴¹	...
	Fr. Mellansel	11⁴⁵	...	7⁵⁹	5²⁹	...
226	» Gottne	11⁵³	...	8¹⁶	5⁴⁵	...
	Björnsjö	|		×	×	...
247	» Björna	12²⁶	Bt. 926 II III Helgfria Lörd.	9¹⁸	6³⁹	Bt. 928 II III Helgfr. Lörd.
	Långviksmon	|		×	×	
272	» Trehörningsjö	1⁰²		10⁴⁵	7⁴²	
	Norrfors	|		×	×	
303	» Nyåker	1⁵¹	8²²	12¹²	8⁴⁸	10²⁰
319	» Hörnsjö	2¹⁶	9⁰⁰	1⁰⁶	9²⁴	10³²
342	Till Vännäs	2⁴⁹	9⁴⁶	1⁵⁶	10²⁰	11²⁰
	Till Umeå 3	4¹⁴	11³⁷	...	11²⁵	...
	Fr. Umeå 3	1²⁵	5¹⁰	2²⁰	Helgfr. Lörd.	...
	Fr. Vännäs	3⁰⁹	6²⁵	3⁴¹	...	...
364	» Tvärålund	3⁴⁰	7⁰³	4³⁶	...	...
377	» Vindeln	4⁰⁰	7²⁷	5¹⁶	...	...
390	» Hällnäs	4²⁶	7⁵⁹	6¹⁴	...	...
	Yttersjön	|	Bt. 902 II III	×	...	...
416	» Ekträsk	5⁰⁴	8⁴⁶	7¹⁸	...	...
433	» sträsk	5³⁵	9²¹	8¹⁰	...	...
453	» Bastuträsk	6⁰⁶	9⁵⁶	9²¹	...	Gt. 1702 III
	Kusfors	|	×	×	...	×
487	» Jörn	7⁰⁴	11⁰²	10²⁹	...	4²⁶
	Stortjäsk	|	×	ank.	...	×
	Träskholm	|	×		...	×
518	» Myrheden	7⁴⁰	11⁵⁸	...	...	5³¹
529	» Långträsk	8⁰⁸	12¹⁹	...	...	6⁰⁷
	Kohler	|	12⁴⁵	...	...	6⁴¹
560	» Storsund	8¹⁹	1⁰⁷	...	...	7¹⁰
	Korsträsk	|	×	...	...	×
583	» Älfsby	9²⁷	1⁵⁸	...	...	8²⁹
602	» Brännberg	9⁵⁴	2²⁵	...	...	9¹³
	Degerbäcken	|	×	...	...	×
621	» Hedoneret	10²¹	2⁵⁸	...	...	9⁵⁵
629	Till Boden	10³⁵	3¹²	...	...	10¹¹
	Till Luleå 1	11³¹	5²⁰	Bt. 906 II III Ti. o. O.	Bt. 904 II III	11⁵⁶
	» Kiruna 1	4¹²:	...			...
	Fr. Kiruna 1	...	...	...	:2¹⁴	...
	» Luleå 1	...	...	6³⁵	6⁰³	...
	Fr. Boden	...	...	8¹⁵	7¹⁰	...
646	» Hundsjö	...	...	8⁴⁶	7⁵⁰	...
	Degerselet	...	...	×9⁰⁵	8¹⁴	...
661	» Niemisel	...	...	9²⁵	8⁵²	...
	Bjurå	...	...	×	×	...
678	» Afvafors	...	...	10⁰⁰	9³⁸	...
703	Till Morjärv	...	...	10¹⁰	10³⁶	...
	Fr. Morjärv				10⁵⁵	...
	» Räktjärv	Fr. o. m. den dag bandelen öppnas för allmän trafik.			×11¹⁴	...
732	» Hvitvattnet				12⁰⁹	...
	» Bodträsk				×	...
749	Till Lappträsk				12³⁷	...

Lappträsk—Bräcke.

Km.	Statens järnvägar, spårv. 1.435.			Bt. 903 II III			
	Fr. Lappträsk			2⁴⁰	...	...	...
	» Boatträsk			×	...	...	...
17	» Hvitvattnet			3²⁷	...	...	...
46	Till Morjärv			×4⁰⁰	...	...	...
	Fr. Morjärv			4¹⁹	...	...	...
71	» Afvafors			4⁴⁰	...	...	...
	Bjurå			5¹²	...	...	...
88	» Niemisel			×	...	...	...
	Degerselet			5⁴⁸	...	...	...
103	» Hundsjö			×6⁰⁴	...	...	...
120	Till Boden			6²³	...	...	...
	Till Luleå 1			6⁵⁰	...	...	...
	» Kiruna 1			8⁴⁵	10¹⁸	Gt. 1701 III	Bt. 901 II III	Pt. 501 II III
	Fr. Kiruna 1			4¹²	4¹²:	...	...	:2¹⁴
	» Luleå 1			...	...	2³¹	1⁰²⁰	6⁰³
	Fr. Boden			...	...	4⁰⁸	1²²²	6⁵⁹
128	» Hednoret			...	...	4³⁵	1²³⁹	7¹²
	Degerbäcken			...	...	×	×	|
147	» Brännberg			...	...	5²⁴	1¹⁵	7⁴⁰
166	» Älfsby			...	...	6²²	1⁵¹	8¹⁰
	Korsträsk			...	...	×	×	|
189	» Storsund			...	...	7⁵⁹	2⁴³	8⁵⁰
	Kohler			...	...	8³³	3⁰⁶	|
220	» Långträsk			...	...	9¹¹	3³⁶	9³⁴
231	» Myrheden			...	...	9⁴³	4⁰⁰	9⁵⁶
	» Träskholm			Gt. 1761	...	×	×	|
	» Storträsk			III	...	×	×	×
262	» Jörn			4⁰⁰	...	10⁴⁴	5⁰⁶	✗10⁵⁴
	Kusfors			×	...	Ank.	×	|
296	» Pastuträsk			5²⁹	...		6¹⁰	11⁴³
316	» Åsträsk			6²²	...	...	6⁴⁴	12¹²
333	» Ekträsk			6⁵⁸	...	...	7²²	12³⁶
	Ytterjön			×	...	...	×	|
359	» Hällnäs			8¹⁶	...	...	8¹¹	1²⁰
372	» Vindeln			8⁴⁷	...	Bt. 927 II III Helgfr. Lörd.	8²³	1³⁹
385	» Tvärålund			9¹⁸	Bt. 855 II III		8⁵⁶	1⁵⁹
407	Till Vännäs			9⁵⁰			9²⁸	2³⁰
	Till Umeå 3			11³⁷	...		11²⁵	4¹⁴
	Fr. Umeå 3			...	5¹⁰	5⁴⁵	Bt. 925 II III	1²⁵
	Fr. Vännäs			11⁴⁵	6⁴⁷	8²⁰	1⁰⁰	2⁵⁰
430	» Hörnsjö			12⁵⁶	7⁴²	9²²	6⁴⁸	3²³
446	» Nyåker			1⁵⁵	8²⁶	9⁵⁵	7²¹	3⁵⁰
	Norrfors			×	×	Ank.	Ank.	|
477	» Trehörningsjö			3²¹	9⁴²		...	4³⁹
	Långviksmon			×	×			|
502	» Björna			4²⁴	10³⁴	...	...	5¹⁴
	Björnsjö			×	×	...	...	|
523	» Gottne			5¹⁷	11¹⁹	...	...	5⁴⁴
527	Till Mellansel			5²⁸	✗11²⁹	...	...	5⁵²
	Till Örnsköldsvik 4			...	10⁸	...	...	7²⁰
	Fr. Örnsköldsvik 4			...	10⁰⁰	...	...	3⁴¹
	Fr. Mellansel			6¹⁸	11⁵⁰	Bt. 919 II III Helgfr. Lörd.	...	6⁰⁰
536	» Anundsjö			7⁰⁶	12²²		...	6¹⁷
557	» Skorped			8⁰⁷	1⁰⁸		...	6⁴⁸
	Byvattnet			×	×		...	|
	Aspeå			8³³	1⁴⁸		...	
598	» Selsjön			9⁴⁶	2³⁰	8⁰³	...	7⁵¹
610	» Österås			10¹⁶	2⁵⁴	×8³⁰	...	8¹⁵
618	Till Långsele			10²⁵	✗3¹⁰	8⁴⁰	...	✗8²⁵
	Till Sollefteå 5			Gt. 1563 II III	4⁴²	9³⁷	...	9¹⁰
	» Härnösand 5, 6				9⁰⁰	11⁰	...	...
	Fr. Härnösand 6, 5			...	9¹⁰	...	...	4¹⁰
	» Sollefteå 5			5⁰⁰	3³⁰	...	...	7⁴⁵
	Fr. Långsele			5²⁰	4¹⁵	...	...	8⁴⁶
	Österforse			×	×	...	...	|
628	» Helgum			6²⁷	4⁴⁴	...	...	9⁰¹
638	» Graninge			6⁵⁹	5¹²	...	...	9¹¹
656	» Bispgården			7⁵⁸	5⁵⁸	...	...	9⁴²
	Österede			×	×	...	...	|
669	» Ragunda			8³⁰	6³⁴	...	...	10⁰⁶
682	» Häsjö			9¹⁷	7⁰⁷	...	...	10²⁵
694	» Kälarne			9⁵⁷	7⁴¹	...	...	10⁴¹
	Gastsjön			×	×	...	...	|
714	» Dockmyr			10⁵⁹	8²⁸	...	...	11¹²
727	» Nyhem			11³⁷	8⁵⁵	...	...	11²⁸
	Grötingen			×	9¹³	...	...	|
749	Till Bräcke			12²⁴	9³²	...	...	11⁵⁴
	Till Sundsvall 7, 11			7¹⁵	...	...	...	9³⁸:
	» Östersund 7			5⁵⁰	7⁵²:	...	...	10⁰⁰:
	» Stockholm 7			...	...	...	...	10¹⁶:

Biljettpris enligt zontaxa, se tab. A sid. 6.

Direkta vagnar mellan Luleå och Stockholm i № 501 och 502, mellan Bräcke och Umeå i № 856 och 855.
§ **Sofvagnar** I och II kl. i № 501 från Långsele och i № 502 till Långsele.

3. Vännäs—Umeå.

Km.	Statens järnvägar, spårv. 1.435.	Bt. 931 II III	Gt. 1765 II III	Bt. 933 II III	Bt. 929 II III
	Fr. Stockholm C. 7	...	...	:6²⁰	...
	» Luleå 1, 2	...	:2³¹	6⁰³	10²⁰
	Fr. Vännäs	7¹¹	10²⁰	3¹¹	10²⁰
6	» Spåland	7²⁸	10³⁸	3²⁴	10³⁴
19	» Brännland	7⁵⁸	11¹¹	3⁵⁰	11⁰¹
31	Till Umeå	8²²	11³⁷	4¹⁴	11²⁵

Hälgfr. Lörd.

Umeå—Vännäs.

Km.	Statens järnvägar, spårv. 1.435.	Bt. 930 II III	Bt. 934 II III	Bt. 932 II III	Gt. 1766 II III
	Fr. Umeå	5¹⁰	1²⁵	2²⁶	5⁴⁵
12	» Brännland	5³³	1⁵⁰	2⁵⁵	6²¹
25	» Spåland	6⁰¹	2¹⁶	3²⁵	6³⁷
31	Till Vännäs	6¹³	2²⁸	3³⁷	7¹²
176	Till Luleå 2, 1	5²⁶	11³¹	...	...
888	» Stockholm C. 7	...	10¹⁶:	...	...

Hälgfr. Lörd.

4. Mellansel—Örnsköldsvik.

Km.	Statens järnvägar, spårv. 1.435.	Gt. 1763 II III	Bt. 921 II III	Bt. 923 II III
	Fr. Stockholm C. 7, 2	...	:6²⁰	...
	Till Luleå 1, 2	...	:10²⁰	6⁰³
	Fr. Mellansel	8⁰⁰	11⁵⁰	6⁰²
9	» Moälfven	8²⁶	12¹²	6²⁴
	Vesterhus	×	×	×
22	» Själevad	9⁰⁷	12⁴⁷	6⁵⁹
	» Öfversjäla	×	×	×
29	Till Örnsköldsvik	9³¹	1⁰⁸	7²⁰

Örnsköldsvik—Mellansel.

Km.	Statens järnvägar, spårv. 1.435.	Gt. 1764 II III	Bt. 922 II III	Bt. 924 II III
	Fr. Örnsköldsvik	5⁴⁵	10⁰⁰	3⁴¹
	» Öfversjäla	×	×	×
7	» Själevad	6¹⁸	10²⁵	4⁰⁷
	Vesterhus	×	×	×
20	» Moelfven	7⁰²	11⁰⁰	4⁴⁴
29	Till Mellansel	7²⁹	11²²	5⁰⁶
294	Till Luleå 2, 1	...	11³¹	5²⁶:
	» Stockholm C. 2, 7	...	...	10¹⁶:

Biljettpris enligt zontaxa, se tab. A sid. 6.

Linderoths Urfabrik,
TORN-UR, STATIONS-UR, ELEKTRISKA UR, VAKT-KONTROLL-UR.
Transparenta Urtaflor.
Försäljer
Fick-Ur, Vägg-Ur, Res-Ur,
m. m.
28 Drottningg., Stockholm.

5. Långsele—Sollefteå.

Km.	Statens järnv., spårv. 1.435.	Bt. 858 II III	Bt. 860 II III	Bt. 862 II III	Bt. 864 II III	Gt. 1564 II III
	Fr. Stockholm 7, 2	:6²⁰	...	...	...	...
	» Östersund 7, 2	:6³³	5²⁴	...	...	10⁰⁵
	» Sundsvall 11, 7, 2	:6¹⁸	...	...	...	7³⁰
	Fr. Långsele	9¹⁵	1¹³	4²⁰	8⁴⁸	9¹¹
	Hjälta	×	×	×	×	|
14	Till Sollefteå	9³⁷	1³⁵	4⁴²	9⁰⁰	10⁰⁹
116	Till Härnösand 6	11⁰	7⁵⁵	9²⁰	...	...

Sollefteå—Långsele.

Km.	Statens järnv., spårv. 1.435.	Gt. 1563 II III	Bt. 857 II III	Bt. 859 II III	Bt. 861 II III	Bt. 863 II III
	Fr. Härnösand 6	...	...	7²⁵	9¹⁰	4¹⁰
	Fr. Sollefteå	5⁰⁰	8¹⁵	12¹⁵	3³⁰	7⁴⁵
	» Hjälta	|	×	×	×	×
14	Till Långsele	5³⁹	8⁴³	12⁴³	3⁵⁸	8¹⁵
	Till Sundsvall 2, 7, 11	7¹⁵	...	...	...	9³⁸:
	» Östersund 2, 7	5⁵⁰	...	...	7¹⁵²	10⁰⁰:
	» Stockholm 2, 7	...	...	...	...	10¹⁶:

6. Härnösand—Sollefteå.

Km.	Härnösand—Sollefteå järnv., spårv. 1.435.	Bt. 2	Gt. 8	Bt. 6†	Pt. 4
	Fr. Härnösand	7²⁵	9¹⁰	12⁴⁰	4¹⁰
8	» Ålandsbro	7⁴²	9³⁸	12⁵⁷	4²⁵
12	» Gryttjom	×	×	×	×
18	» Oringen	8⁰⁵	10⁰⁷	1²⁰	4⁴⁵
23	» Utansjö	×	×	×	|
26	» Veda	8²⁴	10³⁸	1⁴⁰	5⁰³
30	» Ramvik	8³⁶	10⁵³	1⁵²	5¹³
36	» Sprängsviken	8⁵⁶	11¹⁶	2¹¹	5²⁹
39	» Strömnäs	×	×	×	|
42	» Frånö	9¹³	11⁴⁸	2²³	5⁴⁰
46	» Kramfors	9²⁸	12¹⁸	2³⁸	5⁵⁰
51	» Dynäs	9⁴²	12³⁷	2⁵⁸	6⁰¹
53	» Väja	×	×	×	|
56	» Bollstabruk	9⁵⁹	1¹²	3¹⁷	6¹¹
58	» Näs	×	×	×	|
62	Till Nyland	10¹²	1²⁹	3³⁰	6²¹
	Fr. Nyland	10²⁷	1³⁴	...	6²³
71	» Prestmon	10⁴⁸	1⁵⁸	...	6³⁷
77	» Fanom	×	×	...	×
84	» Lökom	11¹⁶	2³⁶	...	7⁰¹
89	» Gårdnäs	11²⁹	2⁵⁰	...	7¹⁰
95	» Multrå	11⁴⁵	3¹⁰	...	7²²
99	» Sollefteå läger	11⁵³	3¹⁸	...	7²⁹
102	Till Sollefteå	12⁰⁰	3²⁵	...	7³⁵
116	Till Långsele 5	1²⁴³	4⁵⁸	...	8¹⁶
247	» Bräcke 5, 2	...	9³²	...	11⁵⁴
762	» Stockholm C. 5, 2, 7	...	...	...	10¹⁶

Biljettpris enligt zontaxa, se nedan.

Sollefteå—Härnösand.

Km.	Härnösand—Sollefteå järnv., spårv. 1.435.	Bt. 1	Pt. 3	Gt. 7	Bt. 5
	Fr. Stockholm C. 7, 2, 5	...	:6²⁰	...	...
	» Bräcke 2, 5	...	5⁴²	7⁴⁰	...
	» Långsele 5	...	9¹⁵	11³	4²⁰
	Fr. Sollefteå	...	9⁵⁰	1⁴⁰	4⁵⁵
3	» Sollefteå läger	...	9⁵⁷	1⁴⁷	5⁰²
7	» Multrå	...	10⁰⁴	2⁰⁰	5¹²
13	» Gårdnäs	...	10¹⁶	2¹⁸	5²⁵
18	» Lökom	...	10²⁵	2³⁵	5³⁵
25	» Fanom	...	×	×	×
31	» Prestmon	...	10⁴⁹	3¹²	6⁰⁸
40	Till Nyland	...	11⁰²	3³²	6¹⁹
	Fr. Nyland	7⁰⁵	11⁰⁴	3⁴⁶	6²⁴
44	» Näs	×	|	×	×
46	» Bollstabruk	7²¹	11¹⁶	4²³	6³⁸
49	» Väja	×	|	×	×
51	» Dynäs	7³⁵	11²⁵	4⁴³	6⁵¹
56	» Kramfors	7⁵²	11³⁷	5¹⁹	7⁰⁸
60	» Frånö	8⁰⁴	11⁴⁷	5⁴⁴	7²⁰
63	» Strömnäs	×	|	×	×
66	» Sprängsviken	8¹⁷	11⁵⁷	6⁰⁸	7³⁴
72	» Ramvik	8³⁶	12¹³	6²⁶	7⁵¹
76	» Veda	8⁴⁸	12²

7. Stockholm—Storlien (Trondhjem).

Km.		Gt. 3018 III	Bt. 652 II III	Pt. 102 II III	Pt. 112 II III	Pt. 104 II III	Pt. 114 II III	Pt. 116 II III	Pt. 106 II III	St. 22 II III	Pt. 118 II III	St. 24 II III	Pt. 138 III	Pt. 120 II III
	Fr. Stockholm C.		630	850	918	1010	100	325	545	620	815	900	1010	1130
2	Karlberg		×				p				p		×	×
3	Tomteboda		647								p824		1019	a1129
	Hagalund		×										×	×
7	» Järfva	*Lokaltåg Stockholm—Väsby se föreg. sida.	701				115	p337			×832		×1028	a1149
13	» Tureberg		716				125	348			843		×1037	a1158
	Norrviken		×				×	×			×		a	a
19	» Rotebro		730				136	359			854		a1024	a1208
24	» Väsby		742		p949		144	407	614		902		a1101	a1216
32	» Rosersberg		758		1001		155	418	626		913		a1111	a1226
37	» Märsta	630	816		1009		203	426	634		921		1119	a1233
	» *Odensala*	×	×		×		×	×	×		×		ank.	a
49	» Knifsta	702	840		1026		221	444	652		939			a1250
	Vrå	×	×		×		×	×	×		×		...	a
59	» Bergsbrunna	732	902		1042		237	500	722		955		...	a1102
66	**Till Uppsala**	745	912	958	1050	1121	246	508	717	731	1003	1011	...	114
	Till *Norrtälje* 50	...	*325*	*325*	...	...	...	*853*	...	...	...	...	...	...
	» *Gäfle C.* 51	...	...	*151*	*151*	*151*	*755*	...	*1012*	...	...	...S.o.H. *1755*		Skd. *714*
	» *Ockelbo*	...	...	*300*	*300*	*300*	"Länna	...	...	...	...	...	...	...
	» *Knutby* 50	II III	*1235*	*1235*	*153*	*153*	"*400*	*711*	*945*	*945*	...	...	...	...
	Fr. Uppsala	812	1144	1005	...	1131	325	...	752	738	...	10 8		
	Börje	×	×		...		×	...	×		...			
79	» Brunna	848	1211	×1019	...		416	...	810		...			
86	» Åland	911	1227	×1029	...		508	...	820		...			
	Järlåsa	×	×		...		×	...	×		...			
100	» Vittinge	952	1257	×1047	...		557	...	841		...			
107	» Morgongåfva	1011	111	×1057	...		631	...	851		...			
113	**Till Heby**	1026	123	1106	...	1220	647	...	859		...	1111		
	Till *Enköping* 38 b	...	*642*	*242*	...	*242*	...	...	...	...	...	...		
	Fr. *Enköping* 38 b	...	...	...	...	*930*	*333*	...	*745*	...	...	...		
	Fr. Heby	1030	127	1107	...	1221	747	...	902			1112		
128	**Till Sala**	1106	155	1125	...	1239	8.2	...	918	848	...	1131		
	Till *Västerås* 39, 35	...	*820*	*253*	...	*253*	...	...	...	...	...	...		
	» *Gäfle* 18	*553*	*553*	*553*	...	*553*	...	...	...	...	...	...		
	Fr. *Västerås* 35, 39	...	...	*904*	...	...	*202*	...	...	*202*	...	*722*		
	Fr. Sala	1158	218	1127	...	1242	23	...	...	851	...	1134		
138	» Broddbo	1226	239	1141	...	1256	1002	...	...		...			
150	» Rosshyttan	124	302	1157	...	111	1011	...	...		...			
	» *Brovallen*	×	×		...		×	...	...		...			
161	**Till Kryldo**	155	325	×1210	...	124	1112	...	...	×930	...	1218		
	Till *Kärrgrufvan* 53	...	...	*250*	...	*250*	...	...	...	*700:*	...	*700*		
	» *Falun* 62, 61	...	*934*	...	...	*441*	*910:*	...	...	*910:*	...	*910*		
	» *Insjön* 62	...	...	...	...	*445*	*1036:*	...	...	*1036:*	...	*1036*		
	Fr. *Malmö* 20 b	...	...	*:1021*	...	...	...	...	...	*730*	...	*:730*		
	» *Göteborg* 21 b	Gt. 1652	...	*:1010*	...	...	...	...	...	*1208*	...	*:1208*		
	» *Örebro* 23	III	...	*828*	...	...	...	...	...	*625*	...	*:625*		
	Fr. Krylbo	418	404	1226						946	...	1224		
165	» Jularbo	439	416	1233							...			
177	**Till Fors**	457	428	1242						959	...			
	Till *Grufgården* 8	...	...	*210*						...	...	...		
	Fr. *Grufgården* 8	...	*250*	...						...	...	...		
	Fr. Fors	519	436	1243						959	...			
179	**Till Morshyttan**	546	454	1255						1018	...			
	Till *Näs* 9	*845*	*545*	*155*						...	...	...		
	Fr. *Näs* 9	*540*	*325*	*1200*						...	...	...		
	Fr. Morshyttan	607	457	1256						1018	...			
185	» Horndal	702	516	107						1026	...			
190	**Till Byvalla**	719	527	115						1035	...			
	Till *Långshyttan* 10	*930*	...	*325*						*930:*	...	...		
	Fr. *Långshyttan* 10	...	*215*	*1110*						*545*	...	...		
	Fr. Byvalla	729	532	116	...	...	...	...	...	1035	...			
202	» Hästbo	808	553	131	...	...	...	...	...		...			
209	» Torsåker	828	607	141	...	...	...	...	...	×1058	...			
219	**Till Storvik**	853	624	153	...	...	...	...	...	1111	...	1335		
	Till *Gäfle* 55	*1025*	*1000*	*250*	...	...	...	...	...	*828:*	...	*828*		
	» *Falun* 55	*105*	*825*	*420*	...	...	...	...	...	*940:*	...	*940*		
	» *Orsa* 55	*715*	...	*1040*	...	...	...	...	...	*100:*	...	*100*		
	Fr. *Orsa* 55	...	*1135*	*640*	...	...	...	...	...	*425*	...	*:425*		
	» *Falun* 55	*750*	*325*	*1240*	...	Gt. 1642	...	...	...	*745*	...	*:745*		
	» *Gäfle* 55	*725*	*530*	*1240*	...	II III	...	...	...	*815*	...	*:815*		
	Fr. Storvik	933	746	213	...	505	...	...	...	1118	...	1422		
226	» Åshammar	1003	736	225	...	535	...	...	...		...			
235	» Järbo	1040	800	239	...	603	...	...	...		...			
	Heden	1111	×		...	×	...	...	...		...			
257	**Till Ockelbo**	1141	840	304	...	704	...	...	...	1204	...	228		
	Fr. *Gäfle C.* 51	*740*	*700*	‡‡*155*	...	‡‡*1132* Uppsala			...	*700*	...	*:700*		
	Fr. Ockelbo	1208	850	312	...	803	...	..	...	1206	...	236		
274	» Lingbo	103	921	334	...	855	...	...	...		...			
284	» Holmsveden	150	939	347	...	923	...	...	...		...			
300	**Till Kilafors**	233	1016	406	...	1006	...	...	...	1257	...	322		
333	Till *Söderhamn* 13	...	*1147*	*534*	...	*1222*	...	...	...	*800*	...	*800*		
	Fr. *Söderhamn* 13	*1134*	*835*	*233*	...	*714*	...	...	...	*:835*	...	*:835*		
	Fr. Kilafors	311	1030	413	...	1021	...	...	...	1258	...	328		
	» Granbo	336	×1046		...	×1044	...	...	...		...			
	» *Länninge*	×	×		...	×	...	...	...		...			
317	**Till Bollnäs**	408	1107	×438	...	1114	...	...	...	112	...	341		
	Till *Orsa* 58	...	...	*1117:*	Bt. 882 II III	*905*	...	...	...	*1117*	...	*1117*		
	Fr. *Orsa* 58	...	...	*105*		...	...	...	...	*:105*	...	*:105*		
	Fr. Bollnäs	516	...	456	515	1129	...	...	...	125	...	400		
	Röste	×	...			×	...	...	...		...			
	» *Lottefors*	×	...	×	×	×	...	...	...		...			
332	» Arbrå	615	...	518	552	1221	...	...	...		...	×420		
337	» Vallsta	644	...	526	608	1240	...	...	...		...			
344	» Simeå	703	...	536	627	104	...	...	...		...			
353	» Karsjö	732	...	548	647	134	...	...	...		...			
358	» Lörstrand	820	...	557	659	151	...	...	...		...			
365	» Järfsö	858	...	607	715	212	...	...	...		...	×500		
369	» Skästra	911	...	614	725	224	...	...	...		...			
380	**Till Ljusdal**	941	...	626	745	254	...	...	...	236	...	520		
442	Till *Hudiksvall* 14	...	...	*824*	*232*	...	...	...	...	*830*	...	*830*		
	Fr. *Hudiksvall* 14	...	...	*255*	...	...	...	...	...	*:900*	...	*:900*		
	Fr. Ljusdal	...	...	638	805	...				243	...	530		
387	» Tallåsen	...	...	649	825	...	†Uppeh. äger rum vid vattentornet.				...			
408	» Hennan	...	...	715	908	...					...			
	Nybo	...	...		×	...	...	...	...		...			
428	» Ramsjö	...	...	728	1010	...	...	...	...		...	×635		
446	» Mellansjö	...	...	814	1057	...	...	...	...		...			
464	» Östavall	...	...	829	1134	...	...	...	...		...	742		
473	» Alby	...	...	852	1159	...	Bt. 852 II III	...	Pt. 502 II III		Pt. 454 II III	745		
484	**Till Ånge**	...	...	×908	1218	...		...		447		800		
579	Till *Sundsvall* 11	...	...	*1152*	*715*	...	...	...	...	*938*	...	*1100*		
	Fr. *Sundsvall* 11	...	...	*618*		...	*730*	...	*:618*		*520*			
	Fr. Ånge	...	...	926			106	...	457		823			
	Dysjön	...	...	×945	...	...	150	Gt. 1552 II III			×842			
515	**Till Bräcke**	...	...	1028	...	...	×220		537		×902			
	Till *Örnsköldsvik* 2, 4	...	...	...	...	...	...	...	*708*	...	...	...		
1002	» *Umeå* 2, 3	...	...	...	...	...	...	...	*414*	...	...	...		
	Fr. *Umeå* 3, 2	...	...	*510*	...	...	...	...	*:725*	...	*:725*	...		
	» *Örnsköldsvik* 4, 2	...	...	*1000*	...	...	...	...	*:341*	...	*:341*	...		
	Fr. Bräcke	...	...	1018	...	...	253	620	...	...	920	...		
526	» Statre	...	...	1024	...	...	318	703	...	...	936	...		
	» *Grimnäs*	...	...		...	...	×	×	...	...		...		
539	» Gällö	...	...	1052	...	...	356	744	...	...	954	...		
	» *Refsund*	...	...		...	...	×	×	...	...		...		
553	» Pilgrimstad	...	...	1118	...	...	440	834	...	...	1015	...		
	» *Lockne*	...	...		...	...	×	×	...	...		...		
571	» Brunflo	...	...	1138	...	...	523	928	...	...	1040	...		
	Torvalla	...	...		...	...	×	×	Bt. 854 II III	...		...		
586	**Till Östersund**	...	...	1157	...	...	550	1000		...	1100	...		
	Fr. Östersund	...	...		...	...		1133	353	...	1115	...		
	Östersund V	...	...	...	...	...	...	×	×	...	×	...		
	Säm	...	...	...	...	...	...	×	×	...		...		
597	» Täng	...	...	...	...	...	..	1215	427	...	1134	...		
	Dvärsätt	...	...	...	...	..	...	×	×	...	×	...		
607	» Krokom	...	...	...	...	...	...	1258	458	...	1152	...		
618	» Nälden	...	...	...	...	...	...	147	530	...	1208	...		
624	» Ytterån	...	...	...	...	...	...	212	552	...	1219	...		
633	» Trångsviken	...	...	...	...	...	...	254	629	...	1234	...		
644	» Mattmar	...	...	...	...	...	...	332	702	...	1257	...		
	Ocke	...	...	...	...	...	...	×	×	...	×	...		
655	» Mörsil	...	...	...	...	...	...	417	724	...	117	...		
665	» Järpen	...	...	...	...	...	...	506	721	...	141	...		
	Hälland	...	...	...	...	...	...	×		...	×	...		
678	» Undersåker	...	...	...	...	...	...	552	...	...	205	...		
	Björnänge	...	...	...	...	...	...	×	...	...	×	...		
692	» Åre	...	...	...	...	...	...	632		...	226	...		
	Tegefors	...	...	...	...	...	...	×	...	...	×	...		
700	» Dufed	...	...	...	...	...	...	704	...	...	241	...		
713	» Gefsjön	...	...	...	...	...	...	750	...	...	310	...		
724	» Ånn	...	...	...	...	...	...	826	...	...	328	...		
735	» Enafors	...	...	...	...	...	...	900	...	...	350	...		
748	**Till Storlien**	...	...	...	...	...	...	936	...	...	×410	...		
854	Till *Trondhjem*	...	...	...	...	...	...	*1050:*	...	...	*802*	...		

OBS. Utom de i denna tabell förekommande tågen gå dessutom Påsktåg, se särskild tidtabell för dessa å sidan 46.

Direkta tåg mellan Luleå och Stockholm i № 21 och 502; mellan Östersund och Sundsvall i № 851 och 852.
Direkta vagnar mellan Storlien o. Stockholm i № 23 o. 24 samt i № 101 o. 102, Insjön—Stockholm i № 103 o. 104; Stockholm i № 453/23 o. 24/454, Sundsvall—Stockholm öfver Gäfle i № 103 o. 104; mellan Gäfle o. Stockholm i № 113 o. 106.
Falun—Stockholm öfver Borlänge i № 103 och 104; Rättvik—Stockholm öfver Gäfle i № 103 o. 104; mellan Gäfle o. Stockholm i № 113 o. 106.
§ Sofvagnar I och II kl. i № 21/501 från Länggele; I och II kl. № 23/453 från Bräcke. 24/454 till Bräcke.

Biljettpriszontaxa, se tab. A sid. 6.

*Lokaltåg Väsby—Stockholm och vice versa se föregående sida.

(Trondhjem) Storlien—Stockholm.

Km.		Pt. 453 II III		Gt. 1551 II III												
	Fr. *Trondhjem*	*835*	...	*:230*	...	...	...	...	...	...	...	...	...	...	...	...
	Fr. Storlien	121	...	605												
13	» Enafors	140	...	638												
24	» Ånn	158	...	710												
35	» Gefsjön	215	...	739												
48	» Dufed	240	...	820												
	Tegefors	×	...	×												
56	» Åre	255	...	850												
	Björnänge	×	...	×												
70	» Undersåker	316	...	930	...	...	...	...	...	Bt. 853 II III	...	...	...	...	...	...
	Hälland	×	...	×	...	...	...	...	...		...	...	...	...	...	...
83	» Järpen	344	...	1038	...	...	...	...	...	610	...	...	...	...	...	...
93	» Mörsil	×419	...	1105	...	...	...	...	...	631	...	...	...	...	...	...
	Ocke	×	...	×	...	...	...	...	...	×	...	...	...	...	...	...
104	» Mattmar	438	...	1148	...	...	...	...	...	659	...	...	...	...	...	...
115	» Trångsviken	500	...	1248	...	...	...	...	...	737	...	...	...	...	...	...
124	» Ytterån	515	...	123	...	...	...	...	...	758	...	...	...	...	...	...
130	» Nälden	526	...	155	...	...	...	...	...	815	...	...	...	...	...	...
141	» Krokom	542	...	235	...	...	...	...	...	839	...	...	...	...	...	...
	Dvärsätt	×	...	×	...	...	...	...	...	×	...	...	...	...	...	...
151	» Täng	600	...	310	...	...	...	...	...	903	...	...	...	...	...	...
	Säm		...	×	...	...	...	...	...	×	...	...	...	...	...	...
	Östersund V	×	...	×	...	...	...	...	...	×	Bt. 851 II III	...	Pt. 101 II III	...	...	...
162	**Till Östersund**	618	...	347	...	...	...	...	...	930		...		...	...	...
	Fr. Östersund	638	...	435	...	...	...	...	...		1005	...	534	...	...	...
	Torvalla		...	×	...	...	...	...	...		×	...		...	...	...
177	» Brunflo	654	...	527	...	...	...	...	...	...	1045	...	554	...	...	...
	Lockne		...	×	...	...	...	...	...	...	×	...	×	...	...	...
195	» Pilgrimstad	718	...	625	...	...	...	...	...	...	1125	...	620	...	...	...
	» *Refsund*		...	×	...	...	...	...	...	...	×	...	×	...	...	...
209	» Gällö	749	...	757	...	...	...	...	...	...	1203	...	643	...	...	...
	» *Grimnäs*		...	×	...	...	...	...	...	...	×	...	×	...	...	...
222	» Stafre	757	...	835	...	...	...	...	...	...	1233	...	703	...	...	...
233	**Till Bräcke**	×812	...	912	...	...	...	...	...	...	1253	...	718	...	...	...
378	Till *Örnsköldsvik* 2, 4	*108*	...				Pt. 501 II III	...	...	...	...	...	*720*	...	...	...
720	» *Umeå* 2, 3	*414:*	...					...	...	...	...	...	*1125*	...	...	...
	Fr. *Umeå* 3, 2	...	...				*125*	...	...	...	...	...	...	...	...	...
	» *Örnsköldsvik* 4, 2	...	...				*341*	...	...	...	...	...	...	...	...	...
	Fr. Bräcke	8.9	...				1159	...	...	...	...	118	...	725	...	...
	Dysjön	×850	St. 23 II III	...				St. 21 II III	...	...	...	151	Bt. 881 II III	×747	...	...
264	**Till nge**	906		...			1232		...	...	...	×213		×807	...	...
359	Till *Sundsvall* 11	*1152*	...	...			*938*	...	...	...	...	*715*	...	*1100*	...	...
	Fr. *Sundsvall* 11		*618*	...				*:618*	...	...	...		*730*	*520*	...	...
	Fr. Ånge		920	...			1238		...	...	...		345	839	...	...
275	» Alby	...	948	...					...	...	...		422	847	...	...
284	» Östavall	...	1001	...					...	...	...		453	900	...	...
302	» Mellansjö	...		...					...	...	...		543	925	...	...
320	» Ramsjö	...	×1045	...					...	...	...		629	950	...	...
	Nybo	...		...					...	...	...		×		...	...
340	» Hennan	...		...					...	...	...		714	1022	...	...
361	» Tallåsen	...		Gt. 1651 III					...	...	Gt. 1641 II III		747	1047	...	...
368	**Till Ljusdal**	...	1147				232		...	...			800	1057	...	...
430	Till *Hudiksvall* 14	...	*830:*	...			*830*		...	...	...		...	*232*	...	...
	Fr. *Hudiksvall* 14	...	*900*	*:900*			*:900*		...	...	...		*255*	*900*	...	...
	Fr. Ljusdal	...	1154	400	...		238		...	...	1038	...	820	1109	...	...
379	» Skästra	...	437		...				...	...	1128	...	840	1122	...	...
383	» Järfsö	...	×1213	524	...				...	...	1146	...	851	1129	...	...
390	» Lörstrand	...		609	...				...	...	1206	...	905	1139	...	...
395	» Karsjö	...		645	...				...	...	1232	...	922	1148	...	...
404	» Simeå	...		719	...				...	...	103	...	941	1200	...	...
411	» Vallsta	...		749	...				...	...	126	...	958	1210	...	...
416	» Arbrå	...	×1234	822	...				...	...	144	...	1011	1219	...	...
	» *Lottefors*	...		860	...				...	...	×	...	×	×	...	...
	Röste	...		×	...				...	...	×	...			Bt. 883 III	...
431	**Till Bollnäs**	...	112	918	...		343		...	...	229	...	1024	1238		...
	Till *Orsa* 58	...	*1117*	*905*	...		*1117*		...	...	...	...	Bt. 651 II III	*925*	...	...
	Fr. *Orsa* 58	...	*:105*		...		*:105*		...	...	...	...		*105*	...	...
	Fr. Bollnäs	...	121	1010	...		350		...	...	303	...	521	1245	914	...
	Länninge	...		×	...				...	...	×	...			×	...
	» Granbo	...		1044	...				...	...	336	...	×548		×941	...
448	**Till Kilafors**	...	142	1107	...		410		...	...	356	...	527	105	959	...
481	Till *Söderhamn* 13	...	*800*	*1222*	...		*800*		...	...	*534*	...	*800*	*341*	*1147*	...
	Fr. *Söderhamn* 13	...	*:835*	*714*	...		*:835*		...	...	*233*	...	*436*	*1134*	...	...
	Fr. Kilafors	...	148	1137	...		411		...	...	438	...	605	111	...	...
464	» Holmsveden	...		1233	...				...	...	526	...	644	133	...	...
474	» Lingbo	...		206	...				...	...	557	...	705	147	...	...
491	**Till Ockelbo**	...	236	251	...		459		...	...	642	...	734	206	...	...
	Till *Gäfle C.* 51	...	*907*	...	...		*907*		...	...	...	...	*907*	*332*	*842* Uppsala	
	Fr. Ockelbo	...	237	343	...		500		...	...	657	...	749	212	...	...
	Heden	...		×	...				...	...	×	...	812		...	...
513	» Järbo	...		505	...				...	...	803	...	834	240	...	...
522	» Åshammar	...		547	...				...	...	828	...	852	251	...	...
529	**Till Storvik**	...	322	607	...		548		...	...	848	...	905	×302	...	...
	Till *Gäfle* 55	...	*828*	...	...		*828*		...	*1000*		...	*1025*	*425*	...	...
	» *Falun* 55	...	*940*	*825*	...		*940*		...	...		...	*105*	*420*	...	...
	» *Orsa* 55	...	*100*	...	...		*100*		...	...		...	*715*	*1040*	...	...
	Fr. *Orsa* 55	...	*:425*	*1135*	...		*:425*		...	...		...	...	*640*	...	...
	» *Falun* 55	...	*:745*	*335*	...		*:745*		...	...		...	*750*	*1240*	...	...
	» *Gäfle* 55	...	*:815*	*530*	...		*:815*		...	...		...	*725*	*205*	...	...
	Fr. Storvik	...	330	650	...		550		...	...		...	947	322	...	...
539	» Torsåker	...		732	...		×602		...	...		...	1006	335	...	...
546	» Hästbo	...		808	...				...	...		...	1023	346	...	...
558	**Till Byvalla**	...		846	...		628		...	...		...	1048	403	...	...
	Till *Långshyttan* 10	...	...	...	...		*930*		...	...		...	*325*	*545*	...	...
	Fr. *Långshyttan* 10	...	...	*545*	...		...		...	...		...	...	*215*	...	...
	Fr. Byvalla	...		909	...		628		...	...		...	1053	404	...	...
563	» Horndal	...		937	...		636		...	...		...	1105	413	...	...
569	**Till Morshyttan**	...		954	...		646		...	...		...	1116	421	...	...
	Till *Näs* 9	...	...	...	...		*845*		...	...		...	*155*	*545*	...	...
	Fr. *Näs* 9	...	...	...	...		*540*		...	...		...	...	*325*	...	...
	Fr. Morshyttan	...		1020	...		645		...	...		...	1118	422	...	...
577	**Till Fors**	...		1042	...		656		...	...		...	1132	430	...	...
	Till *Grufgården* 8	...	...	...	...		...		...	...		...	*210*	...	...	...
	Fr. *Grufgården* 8	...	...	...	...		...		...	...		...	...	*250*	...	...
	Fr. Fors	...		1052	...		656		...	...		...	1136	431	...	...
583	» Jularbo	...		1116	...				...	...		...	1150	441	...	...
587	**Till Krylbo**	...	441	1130	...		710		...	...		...	1159	447	...	...
719	Till *Örebro* 23	...	*1123*	...	...		*1123*		...	Gt. 2021 II III		...	Pt. 103 II III	*718*	*916*	Gt. 1055 III
1003	» *Göteborg* 21 a	...	*702*	...	...		*702*		...	...		...	...	*702:*	10/10. 19/11.	
1197	» *Malmö* 20 a	...	*942*	...	...		*942*		...	...		...	...	*732:*		
	Fr. *Insjön* 62	...	...	...	...		...		...	*1220*		...	*525*	...	13/10. 19/11. 10/9. 16/9. 18/4 11.	
	» *Falun* 61, 62	...	*:710*	...	...		*:710*		...	*1215*		...	*715*	...		
	» *Kärrgrufvan* 53	...	...	...	...		...		...	*945*		...	*945*	*420*		
	Fr. Krylbo	...	448	...	...		717		...	600		...	336	1246	502	...
	Brovallen	...		...	...				...	×		...		×		×
598	» Rosshyttan	...		...	...				...	642		...	351	112	518	448
610	» Broddbo	...		...	...				...	715		...	406	134	533	548
620	**Till Sala**	...	526	...	...		754		...	737		...	418	152	545	607
	Till *Västerås* 39, 35	...	L. *735*	...	...		*1002*		...	...		...	...	*820*		*820*
	Fr. *Gäfle* 18	...	...	...	Pt. 105 II III		*502*		...	*1100*		...	*1100*	*1100*	8/12 10.	...
	» *Västerås* 35, 39	...	...	...			L. *605*		...	L. *605*		...	*202*	*904*	*202*	...
	Fr. Sala	...	521	...	630		755		...	848		...	421	232	548	...
635	**Till Heby**	...		...	647				...	923		...	438	259	606	...
	Till *Enköping* 38 b	...	...	...	*838*		...		...	*242*		...	*643*	...	...	...
	Fr. *Enköping* 38 b	...	...	...	...		...		...	...		...	*333*	*930*	*333*	...
	Fr. Heby	...		...	648				...	951		...	439	300	607	...
641	» Morgongåfva	...		...	657				...	1027		...		314	×616	...
648	» Vittinge	...		...	706				...	1057		...		328	×628	...
	*Jär

8. Fors—Grufgården.

Km.	Garpenberg—Fors järnväg, spårvidd 1.435.	№ 2
	Fr. Fors	1⁰⁰
6	» Åsgarn	1¹⁴
10	» Garpenberg	1³⁹
	» Herrgården	×
15	» Dala Finnhyttan	2⁰⁵
17	Till Grufgården	2¹⁰

Grufgården—Fors.

Km.	Garpenberg—Fors järnväg, spårvidd 1.435.	№ 1
	Fr. Grufgården	2⁵⁰
2	» Dala Finnhyttan	3¹⁵
	» Herrgården	×
7	» Garpenberg	3⁴²
11	» Åsgarn	3⁵⁵
17	Till Fors	4¹⁰

9. Näs—Morshyttan.

Km.	Näs—Morshyttansjärnv., spårv. 0.891.	№ 1	№ 3	№ 5
	Fr. Näs	5⁴⁰	12⁰⁰	3²⁵
2	» Bredgrind	5⁵⁵	12¹⁵	3⁴⁰
8	» Vestanhede	6¹⁰	12³⁰	3⁵⁵
12	Till Morshyttan	6²⁰	12⁴⁰	4⁰⁵
	Till Stockholm C. 7	10¹⁶	...	8²³
	» Gäfle 7, 55	10²⁵	2⁵⁰	10⁰⁰

Biljettpris per km.: Enkel resa 6 öre i II och 4 öre i III klass. Tur och retur (14 dagar) 50 % mer.

Morshyttan—Näs.

Km.	Näs—Morshyttansjärnv., spårv. 0.891.	№ 2	№ 4	№ 6
	Fr. Gäfle 55, 7	...	7²⁵	2⁰⁵
	» Stockholm C. 7	...	8⁵⁰	...
	Fr. Morshyttan	8⁰⁰	1¹⁵	5¹⁵
4	» Vestanhede	8¹⁵	1³⁰	5²⁵
10	» Bredgrind	8³⁵	1⁴⁵	5⁴⁰
12	Till Näs	8⁴⁵	1⁵⁵	5⁵⁵

10. Långshyttan—Byvalla.

Km.	Byvalla-Långshyttans j., spårv. 0.891.	Dagligen Bt. 4	Bt. 6	Gt. 2
	Fr. Langshyttan	11¹⁰	2¹⁵	5⁴⁵
6	» Vesterby	×	×	×
8	» Rörshyttan	×	×	×
11	Till Stjernsund	11³⁵	2⁴⁵	6¹⁵
	Fr. Stjernsund	11⁵⁰	2⁵⁵	7¹⁵
15	» Villingen	|	|	×
18	» Åsbo	12¹²	3¹²	7²⁷
20	» Lerhyttan	×	×	×
25	» Valla	×	×	×
27	Till Byvalla	12⁴⁰	3⁴⁰	8⁰⁵
	Till Gäfle 7, 55	2⁵⁰	10²²	8²⁸:
	» Stockholm C. †öfv. Gäfle	†6⁵⁰	8²³	...

Biljettpris: Zontaxa II sid. 6 i såväl lokal- som samtrafik. Resgodsöfvervikt 15 öre per 10 kg. Sön- och helgdagar gäller enkel biljett fram och åter.

Byvalla—Långshyttan.

Km.	Byvalla-Långshyttans j., spårv. 0.891.	Dagligen Gt. 1	Bt. 3	Bt. 5
	Fr. Stockholm C. 7 †öfv. Gäfle	:9²²	8⁵⁰	†10¹⁰
	» Gäfle 55, 7	...	7²⁵	2⁰⁵
	Fr. Byvalla	7³⁰	1³⁰	4²⁰
2	» Valla	×	×	×
7	» Lerhyttan	×	×	×
9	» Åsbo	7⁵⁸	1⁵⁸	4⁴⁵
11	» Villingen	×	|	|
16	Till Stjernsund	8²⁰	2²⁰	5⁰⁵
	Fr. Stjernsund	9⁰⁰	3⁰⁰	5¹⁵
19	» Rörshyttan	×	×	×
21	» Vesterby	×	×	×
27	Till Långshyttan	9³⁰	3²⁵	5⁴⁵

18. Gäfle—Gysinge—Sala.

Km.	Sala—Gysinge—Gäfle järnv., spårv. 1.435.	Bt. 3	St. 1	Gt. 5
	Fr. Ockelbo 51	...	7⁴³	...
	» Storvik 55	...	9²³	*2⁰⁰
	Fr. Gäfle	5⁰⁰	11⁰⁰	2²⁵
6	Till Hagaström	5¹⁰	11⁰⁹	2³⁵
	Fr. Hagaström	5¹³	11¹³	2⁵⁰
10	» Sveden	5²⁰	11²⁰	3⁰⁰
12	» Mackmyra	5²⁵	11²⁵	3²⁶
15	» Öfverhärde	×	|	×
18	» Rörberg	5³⁵	×11³²	3⁴²
27	» Främlingshem	5⁴⁹	×11⁴⁴	4⁰⁹
40	» Hedesunda	6⁰⁷	12⁰⁰	5⁰⁴
47	» Smedsäng	6¹⁷	×12⁰⁸	5²³
52	Till Gysinge	6²⁵	12¹⁵	5³⁵
	Fr. Gysinge	6²⁷	12¹⁶	5⁵⁵
60	» Kjerstinbo	6³⁸	×12²⁵	6²¹
70	» Tärnsjö	6⁵⁴	12³⁸	6⁵⁰
79	» Råsbo	7⁰⁹	×12⁵⁰	7³¹
86	Till Runhällen	7¹⁸	12⁵⁸	7⁴⁴
	Fr. Runhällen	7²¹	12⁵⁹	7⁴⁴
93	» Jugansbo	7³²	×1⁰⁸	8¹⁵
98	» Sala damm	7⁴⁰	×1¹³	8²⁰
105	Till Sala	7⁵⁰	1²²	8⁴⁵
	Till Tillberga 39	9¹⁰	2¹⁴	...
	» Västerås 39, 35	10⁰²	2⁵³	...
	» Eskilstuna 39, 35, 47	12⁰³	4¹²	...
	» Krylbo 7	12¹⁰	3²⁵	9²⁰
	» Stockholm C. 7, 35	10¹⁶	4⁴²	...

Biljettpris.

Zon	Kilometer	Enk. bilj. II	III
1	1—5	0,30	0,20
1½	6—7	0,45	0,30
2	8—10	0,60	0,40
2½	11—12	0,75	0,5
3	13—15	0,90	0,60
3½	16—17	1,05	,70
4	18—20	1,20	0,80
4½	21—22	1,35	0,90
5	23—25	1,50	1,00
5½	26—28	1,65	1,10
6	29—31	1,80	1,20
6½	32—34	1,95	1,30
7	35 37	2,10	1,40
7½	38—40	2,25	1,50
8	41—43	2,40	1,60
8½	44—46	2,55	1,70
9	47—49	2,70	1,80
9½	50—52	2,85	1,90
10	53—55	3,00	2,00
10½	56—58	3,15	2,10
11	59—62	3,30	2,20
11½	63—65	3,45	2,30
12	66—69	3,60	2,40
13	70—76	3,90	2,60
14	77—83	4,20	2,80
15	84—90	4,50	3,00
16	91—98	4.80	3,20
17	99—106	5,10	3,40

Sala—Gysinge—Gäfle.

Km.	Sala-Gysinge-Gäfle järnv., spårv. 1.435.	Bt. 4	St. 2	Gt. 6
	Fr. Stockholm C. 35, 7	...	12²⁰	10¹⁰
	» Krylbo 7	4⁴⁸	12⁴⁶	12⁴⁵
	» Eskilstuna 47, 35, 39	...	12⁴⁰	7¹⁵
	» Västerås 35, 39	...	2⁰²	9⁰⁴
	» Tillberga 39	...	2⁴⁵	10¹⁰
	Fr. Sala	5⁴⁰	3³²	2¹⁵
7	» Sala damm	5⁵³	×3⁴¹	2³⁵
12	» Jugansbo	6⁰¹	×3⁴⁶	2⁴⁹
19	Till Runhällen	6¹³	3⁵⁵	3⁰⁵
	Fr. Runhällen	6¹⁸	3⁵⁶	3²⁰
26	» Råsbo	6³⁰	×4⁰⁴	3⁴⁴
35	» Tärnsjö	6⁵¹	4¹⁷	4³⁹
45	» Kjerstinbo	7⁰⁷	×4²⁹	5⁰⁷
53	Till Gysinge	7¹⁹	4³⁸	5²³
	Fr. Gysinge	7²³	4³⁹	5⁵⁸
58	» Smedsäng	7³³	×4⁴⁶	6¹⁴
65	» Hedesunda	7⁴⁶	4⁵⁵	6³⁹
78	» Främlingshem	8⁰⁷	×5¹⁰	7²¹
87	» Rörberg	8²³	×5²²	7⁵⁰
90	» Öfverhärde	×	|	×
93	» Mackmyra	8³⁶	5⁴⁰	8¹⁸
95	» Sveden	8⁴³	5³⁴	8³³
99	Till Hagaström	8⁵⁰	5⁴⁰	8⁴²
	Fr. Hagaström	8⁵⁵	5⁴⁴	8⁵⁰
105	Till Gäfle	9⁰⁵	5⁵³	9⁰⁰
	Till Storvik 55	1⁴⁵	*6³²	...
	» Ockelbo 51	3⁰⁰	8³²	...

Genomgående vagnar Gäfle—Tillberga i tåg 1. Genomgående vagnar Tillberga—Gäfle i tåg 2.
*Öfver Hagaström.

11. Ånge—Sundsvall.

Km.	Statens järnv., spårvidd 1.435.	Gt. 1601 II III	Pt. 481 II III	Bt. 851 II III	Pt. 483 II III
	Fr. Stockholm C. 7	:6²⁰	:9⁰⁰	...	8⁵⁰
	» Östersund 7	...	5²⁴	10⁰⁵	6³³
	» Luleå 1, 7	:6⁰³	:6⁰³	...	...
	» Sollefteå 5, 2, 7	:7⁴⁵	:7⁴⁵	5⁰⁰	...
	Fr. Ånge	5⁰⁰	8²⁵	2⁴⁰	9²⁵
	Parteboda	×	×	×	×
	Borgsjöede	×	×	×	×
14	» Eriksklund	5³⁶	8⁴⁹	3¹⁷	9⁴⁹
	Johannisberg	×	×	×	×
	Gullsta	×	|	×	|
28	» Fränsta	6¹⁶	9¹¹	3⁵⁴	10¹¹
	Getterån	×	|	×	|
38	» Torpshammar	6⁵⁷	9²⁵	4³⁰	10³⁰
44	» Viskan	7¹³	9³⁴	4⁴⁷	10⁴⁰
	Ede	×	|	×	|
54	» Stöde	7⁴¹	9⁵⁰	5¹⁸	10⁵⁵
	Loo	×	|	×	|
	Nedansjöby	×	|	×	|
69	» Nedansjö	8²³	10⁰⁹	5⁵⁵	11¹⁵
	Hällsjö	×	|	×	|
77	Till Vattjom	8⁴⁵	10²⁸	6²⁰	11²⁸
	Till Matfors 12	9⁰²	10⁴⁰	7⁰⁶	...
	Fr. Matfors 12	8¹⁵	10⁰⁵	6²⁵	...
	Fr. Vattjom	8⁵¹	10²⁹	6²⁴	11²⁹
83	» Töfva	9⁰⁸	10⁴¹	6⁴⁵	11⁴⁰
	Grönängen	×	|	×	|
94	Till Sundsvall V:a	9³⁰	a10⁵⁶	7⁰:	a11⁵⁵
95	» Sundsvall	9³⁸	11⁰⁰	7¹⁵	11⁵⁹

Se anm. 2, 5 sid. 1. Se anm. 2, 5 sid. 1.

Biljettpris enl. zontaxa, se tab. A, sid. 6.

Direkt tåg: Östersund—Sundsvall № 851. Genomgående vagnar Stockh.—Sundsvall i tåg 481 och 483.

Sundsvall—Ånge.

Km.	Statens järnv., spårvidd 1.435.	Pt. 484 II III	Bt. 852 II III	Gt. 1602 II III	Pt. 482 II III
	Fr. Sundsvall	5²⁰	7³⁰	3³⁰	6¹⁸
1	» Sundsvall V:a	5²⁵	7³⁸	3³⁹	6²⁴
	Grönängen	|	×	×	|
12	» Töfva	5⁴¹	8⁰⁹	4¹⁸	6³²
18	Till Vattjom	5⁵¹	8²⁶	4³⁷	6⁵⁴
	Till Matfors 12	...	9⁰²	4⁵⁵	7⁰⁶
	Fr. Matfors 12	...	8¹⁵	4¹⁰	6²⁵
	Fr. Vattjom	5⁵²	8⁴⁶	4⁴⁸	6⁵⁵
	» Hällsjö	|	×	×	|
26	» Nedansjö	6¹⁰	9¹⁷	5⁵²	7¹³
	Nedansjoby	|	×	×	|
	Loo	|	×	×	|
41	» Stöde	6³¹	9⁵⁸	6⁴⁴	7³²
	Ede	|	×	×	|
51	» Viskan	6⁴⁷	10²⁸	7²⁴	7⁴⁹
57	» Torpshammar	6⁵⁷	10⁵¹	8²¹	7⁵⁹
	Getterån	|	×	×	|
67	» Fränsta	7¹⁶	11¹⁷	8⁵⁷	8²¹
	Gullsta	|	×	×	|
	Johannisberg	×	×	×	×
81	» Eriksklund	7⁴⁰	11⁵⁶	9⁵³	8⁴⁴
	Borgsjöede	×	×	×	|
	Parteboda	×	×	×	|
95	Till Ånge	8⁰⁵	12²⁹	10⁴⁴	9⁰⁸
271	Till Sollefteå 7, 2, 5	...	10⁰⁰	9³⁷:	9³⁷:
613	» Luleå 7, 1	...	...	11³¹:	11³¹:
197	» Östersund 7	11⁰⁰	5⁵⁰	...	11⁵⁷
579	» Stockholm 7	8²³	...	10¹⁶:	7⁵⁴:

Ne anm. 1, 5 sid. 1. Ne anm. 1, 5 sid. 1.

Direkt tåg: Sundsvall—Östersund № 852. Genomgående vagnar Sundsvall—Stockh. i tåg 482 och 484.

Hedbergs Pensionat
Stockholm, Lilla Vattugatan 20, 2 tr.
(4 minuters väg från Centralstationen)
rekommenderar sina ljusa, hemtrefliga rum.
Elektrisk belysning och telefon.
Uthyras på längre eller kortare tid till moderata priser. Allm. Tel. 24335. Rikstelefon.

Utför ny- och ombyggnader af kvarnar efter modernaste principer.
WILH. HARMSEN STOCKHOLM NÄKOSSMÄRGELKVARNSTENAR INREGISTRERADT VARUMÄRKE
Levererar Suggasverk, Kvarnmaskiner, sidensiktduk och all öfrig kvarnredskap.

OBS.! Champagne Delbeck & C:o
annons sid. 8.

12. Matfors—Vattjom.

Km	Matfors—Vattjoms järnv., spårv. 1.067.	№ 1	№ 3	№ 5	№ 7
	Fr. Matfors	8¹⁵	10⁰⁵	4¹⁰	6⁰⁵
3	Till Vattjom	8²⁵	10¹⁵	4²⁰	6¹⁵
	Till Sundsvall 11	9³³	11⁰⁰	...	7¹⁵
	» Ånge 11	12²⁹	...	9²³	9⁰³

Vattjom—Matfors.

Km.	Matfors—Vattjoms järnv., spårv. 1.067.	№ 2	№ 4	№ 6	№ 8
	Fr. Ånge 11	5²²	8²⁵	...	2⁴⁰
	» Sundsvall 11	7³⁰	...	3³⁰	6¹⁵
	Fr. Vattjom	8⁵²	10³⁰	4⁴⁵	6⁵⁶
3	Till Matfors	9⁰²	10⁴⁰	4⁵⁵	7⁰⁶

13. Kilafors—Söderhamn—Stugsund.

Km.	Statens järnvägar, spårv. 1.435.	*Bt. 885 II III	Bt. 887 II III	Gt. 1669 II III	Bt. 889 II III	Bt. 891 II III
	Fr. Stockholm C. 7	:6²⁰ :9⁰⁰	...	...	8⁵⁰	...
	Fr. Kilafors	6⁴¹	11⁰⁵	1²⁵	4¹⁵	10³²
7	» Landa	6⁵⁵	11¹⁹	1⁵¹	4²⁹	10⁴⁶
12	Mobodarne	7⁰⁹	11³³	2⁰⁷	4⁴³	a11⁰⁰
18	» Bergvik	7²⁴	11⁴⁶	2³⁸	4⁵⁷	11¹¹
21	» Myskje	7³¹	11⁵³	2⁵⁰	5⁰⁴	11¹⁸
24	» Kinstaby	7⁴⁰	12⁰²	3¹⁰	5¹³	11²⁷
26	Söderala	×	×	×	×	×
	Till Söderhamn V:a	7⁵⁶	12¹⁸	3³⁴	5²⁹	11⁴³
33	» Söderhamn	8⁰⁰	12²²	3⁴¹	5³⁴	11⁴⁷
	Fr. Söderhamn	8⁰⁶	12³²	3⁵⁹	5⁴²	11⁵²
36	Till Stugsund	8¹¹	12³⁷	4⁰⁶	5⁴⁷	11⁵⁷

Biljettpris enligt zontaxa, se tab. A, sid. 6.
* Resande, som innehafva biljett till II klass, kunna mot särskild afgift disponera bäddad liggplats i tåg 892 från påstigningsstationen intill tågs 11 afgång fr. Kilafors samt i Kilafors i tåg 885 från tågs 22 ankomst dit intill tågs 885 ankomst till afstigningsstationen.

Stugsund—Söderhamn—Kilafors.

Km.	Statens järnvägar, spårv. 1.435.	Bt. 886 II III	Gt. 1670 II III	Bt. 888 II III	Bt. 890 II III	*Bt. 892 II III
	Fr. Stugsund	...	6³⁶	11²³	2¹⁸	8²⁴
3	Till Söderhamn	...	6⁴³	11²⁸	2²³	8²⁹
	Fr. Söderhamn	4³⁶	7¹⁴	11³⁴	2³³	8³⁵
	» Söderhamn V:a	4⁴¹	7¹⁸	11³⁹	2⁴⁰	8⁴²
	Söderala	×	×	×	×	×
12	» Kinstaby	5⁰²	7⁵⁰	12⁰¹	3⁰¹	9⁰³
15	» Myskje	5¹²	8¹²	12¹¹	3¹¹	9¹³
18	» Bergvik	5²³	8⁴⁷	12²¹	3²¹	9²³
24	Mobodarne	a5³⁷	9⁰⁸	12³⁷	3³⁷	a9³⁸
29	» Landa	5⁴⁶	9²⁵	12⁴⁶	3⁴⁶	9⁴⁸
36	Till Kilafors	6⁰⁰	9⁴⁴	1⁰⁰	4⁰⁰	10⁰²
333	Till Stockholm C. 7	...	...	8²³	...	10¹⁶: 7⁵⁴:

Ett idealiskt medel för tändernas rationella vård är Stomatol Tand-Crème, som åstadkommer
Bekvämt att medföra på resor.
FRISKA, STARKA, Pris
STOMATOL TAND-CRÈME
PÄRLHVITA TÄNDER! 60öre

14. Ljusdal—Hudiksvall.

Km.	Statens järnv., spårv. 1.435.	Bt. 875 II III	Gt. 1621 II III	Pt. 485 II III
	Fr. Stockholm C. 7	:9²²	...	8⁵⁰
	Fr. Ljusdal	)5⁴⁵	11¹²	6⁴⁵
6	» Hybo	6⁰⁵	11³⁷	6⁵⁶
	» Långbacka	6³⁶	12¹¹	7¹⁷
27	» Delsbo	6⁵⁰	12³⁶	7²⁷
31	» Fredriksfors	7¹⁴	12⁵⁸	7³⁵
45	» Näsviken	7⁴⁶	1³⁸	7⁵⁶
	Forssa ångsåg	×	×	×
50	» Forssa	8⁰⁷	2⁰⁶	8⁰⁸
62	Till Hudiksvall	8³⁰	2³²	8²⁴
	Till Bergsjö 15	11³⁰	7⁵⁴	...

Hudiksvall—Ljusdal.

Km.	Statens järnv., spårv. 1.435.	Pt. 486 II III	Gt. 1622 II III	Bt. 876 II III
	Fr. Bergsjö 15	6³⁰	...	2³⁰
	Fr. Hudiksvall	0⁰	2⁵⁵	)9⁰⁰
12	» Forssa	9¹⁷	3³⁴	9²⁹
	Forssa ångsåg	×	×	×
17	» Näsviken	9³⁰	4⁰²	9⁴⁸
31	» Fredriksfors	9⁵¹	4⁴⁰	10²¹
35	» Delsbo	10⁰³	5⁰³	10³⁴
	» Långbacka	10¹⁴	5²⁴	a10⁵⁰
56	» Hybo	10³⁵	6⁰⁵	11²²
62	Till Ljusdal	10⁴⁵	6²⁰	11³³
442	Till Stockholm C. 7	8²³	...	7⁵⁴:

) Resande, som innehafva biljett till 2 klass, kunna, därest de skola fortsätta med något af tågen 21 och 22, disponera bäddad liggplats i tåg 876 från påstigningsstationerna intill tågs 21 resp. 22 afgång från Ljusdal; resande med något af tågen 21 och 22, hvilka inneha biljett till 2 klass, kunna disponera bäddad liggplats i Ljusdal i tåg 875 från tåg 21 resp. 22 ankomst dit intill framkomsten till afstigningsstationen, allt mot särskild afgift.

GRAND HOTELL TRONDHJEM
Rekommenderas.
Edv. Holte.

15. Bergsjö—Hudiksvall.

Km.	Norra Helsinglands järnväg, spårv. 0.891.	Bt. 1	Pt. 3
	Fr. Bergsjö	6³⁰	2³⁰
5	» Högen	6⁴⁷	2⁵⁰
9	» Hånick	7⁰¹	3⁰¹
14	» Harmånger	7²³	3¹⁶
26	» Via	7⁵⁷	3⁴⁷
32	» Rogsta	8¹⁶	4⁰⁴
39	» Hudiksvall Ö:a	8³⁰	4²⁴
40	Till Hudiksvall	8⁴⁵	4³⁰

Biljettpris per km.: Enkel resa 6½ öre i II, 4½ öre i III kl. Tur och retur (4 dagar) 50 % mer.

Hudiksvall—Bergsjö.

Km.	Norra Helsinglands järnväg, spårv. 0.891.	Pt. 2	Bt. 4
	Fr. Hudiksvall	9³⁵	5³⁰
1	» Hudiksvalls Ö:a	9⁴⁴	5³⁹
8	» Rogsta	10⁰²	6⁰⁰
14	» Via	10²¹	6²⁴
26	» Harmånger	10⁵¹	7⁰¹
31	» Hånick	11⁰⁴	7¹⁷
35	» Högen	11¹⁸	7³³
40	Till Bergsjö	11³⁰	7⁵⁴

ROSÉNS PENSIONAT
Grefthuregatan 22. STOCKHOLM. Smålandsgatan 28.
Afsedd för resande på längre eller kortare tid.
Tyst och centralt läge. Komfortabla rum. — Hiss. — Elektrisk belysning.
Allm. Tel. 11591 & 15376. Rikstel. 9782. Fröknarna ROSÉN.

16. Linghed—Norrsundet.

Km.	Dala-Ockelbo-Norrsundets järnv., spårv. 0.891.	Bt. 1	Bt. 3	Bt. 3 a
	Fr. Linghed	5⁴⁵	12³⁰	...
11	» Vintjern	6⁴⁸	1¹⁴	...
17	» Ryssjön	7¹³	1³⁹	...
22	» L:a Björnmossen	7³³	1⁵⁹	...
29	» S:a Björnmossen	7⁵⁴	2²⁰	...
31	» Svartbäcken	8⁰⁵	2³¹	...
37	» Tallås	8²³	2⁴⁹	...
41	» Jädraås	8⁵⁷	3¹⁸	12⁰⁰
53	» Brattfors	9³⁶	3⁵⁸	12⁴⁸
58	» Vij Bruk	9⁵⁵	4¹⁹	1⁰⁷
59	Till Ockelbo	9⁵⁹	4²³	1¹¹
	Fr. Ockelbo	10¹³	4³⁰	3³⁰
61	» Gäfveränge	10²⁰	4⁴⁶	3³⁶
64	» Östby	10²⁹	4⁵⁵	3⁴⁵
70	» Vittersjö	10⁵³	5¹⁹	4¹⁰
80	» Åbydal	11²⁷	5⁵⁴	4⁴⁵
83	» Totra	11³⁵	6⁰²	4⁵³
86	Till Norrsundet	11⁴⁶	6¹³	5⁰⁴

Söckendagar / Dagligen utom söndagar / Söndagar

Biljettpris per km.: Enkel resa 6 öre i II, 3,5 öre i III kl.

Norrsundet—Linghed.

Km.	Dala-Ockelbo-Norrsundets järnv., spårv. 0.891.	Bt. 2 a	Bt. 2	Bt. 4
	Fr. Norrsundet	6⁰⁰	6⁰⁰	12³¹
3	» Totra	6¹¹	1¹	12⁴²
6	» Åbydal	6²¹	6²¹	12⁵²
16	» Vittersjö	6⁵⁴	6⁵⁴	1²⁵
22	» Östby	7¹⁷	7¹⁷	1⁴⁸
25	» Gäfveränge	7²⁵	7²⁵	1⁵⁶
27	Till Ockelbo	7³¹	7³¹	2⁰²
	Fr. Ockelbo	8¹¹	7⁵⁴	3²⁸
28	» Vij Bruk	8¹⁸	8⁰¹	3³⁵
33	» Brattfors	8³⁶	8¹⁹	4⁰⁰
45	» Jädraås	9¹⁴	9¹⁶	4⁵⁸
49	» Tallås	Ank.	9³¹	5⁰⁸
55	» Svartbäcken	...	9⁵³	5³⁰
58	» S:a Björnmossen	...	10⁰²	5³⁹
64	» L:a Björnmossen	...	10²³	6⁰²
68	» Rysjön	...	10⁴⁶	6²⁵
75	» Vintjern	...	11⁰⁹	6⁴⁸
86	Till Linghed	...	11⁴³	7²²

Söndagar / Dagligen utom söndagar / Söckendagar

Engelska Magasinet
Drottninggatan 31
STOCKHOLM
rekommenderas för utmärkta
Sänguppsättningar
till särdeles moderata priser.

SVENSKA BOKTRYCKERI-AKTIEBOLAGET
KLARABERGSGATAN 54
STOCKHOLM
utför allt slags
BOK-, ILLUSTRATIONS- OCH ACCIDENSTRYCK
Facila priser, snabb leverans.

Hotel Horn
Riks 56 50. Allm. 44 45.
Stockholm, Malmtorgsgatan 6.
Centralt läge. straxt invid Gust. Ad. torg.
Comfortabelt inredda, ljusa och trefliga rum från 2 Kr. till högre pris.
Elektrisk belysning. Rumstelefoner.
Vördsamt C. J. Karlson.

20 a. Stockholm—Malmö. (Biljettpris zontaxa A sid. 6).

Km.	Statens järnvägar, spårv. 1.435.		Pt. 51 II III		St. 7 I II III	Pt. 55 II III	St. 9 I II III	Pt. 93 II III	Pt. 53 II III	Pt. 71 II III		St. 18 I II III		Pt. 301 II III
	Fr. Stockholm C.		8⁰²	...	10²⁷	11¹⁴	12³³	12⁴⁵	61⁵	62⁵	...	7²³	...	10²⁰
	› Stockholm S.		...	...		11¹³		12⁴²	...	62⁴	...		...	...
4	› Liljeholmen			...		11²⁴		12⁵⁵	p62⁴	63⁵	...		...	10¹⁰
8	› Älfsjö			...		11³²		1⁰⁷		p64²	...		...	p10¹⁸
14	› Huddinge			...		11⁴⁰		1¹⁹		65¹	...		...	×10²⁴
	Tullinge			...		×				×	...		...	
23	› Tumba			...		11⁵⁶		1³⁸		70⁶	...		...	×10⁴⁰
	Uttran			...		×				×	...		...	
29	› Rönninge			...		12⁰⁸		1⁵⁰		71⁷	...		...	×10⁴⁹
	Igelsta			...		×				×	...		...	
37	**Till Saltskog**		8⁴³	...	vagn medföres.	12¹⁹	vagn medföres.	2⁰⁴	Bt. 601 II III	73⁰	...		...	11⁰¹
38	Till *Södertelje*	⊙	*8⁵²*	...	...	*12³³*	...	*23⁵*	...	*74⁰*	...	...	...	*115*
	› *Mariefred* 48		*10³¹*	...	...	*13⁶*	...	...	...	*85¹*	...	...	...	...
	› *Strengnäs* 48		*11³²*	...	...	*20⁷*	...	...	...	*93⁵*	...	...	...	...
	› *Eskilstuna C.* 48		*11³⁴*	...	...	*24⁷*	...	...	...	*101⁵*	...	...	...	...
	Fr. *Strängnäs* 48		...	...	*75⁰*	*75⁰*	*75⁰*	*124⁰*	...	...	...	*52⁰*	...	...
	› *Mariefred* 48		...	...	*84⁵*	*84⁵*	*84⁵*	*11⁰*	...	...	...	*61⁴*	...	...
	› *Södertelje*		*8³⁶*	...	*110³*	*121³*	*10⁵*	*21⁰*	*65²*	*72⁷*	...	*80⁰*	...	*105⁵*
	Fr. Saltskog		8⁴⁵	...	p11¹⁰	12²²	p11⁵	22²	p70¹	73⁵	Pt. 603 III	p81⁰	...	119²
48	› Järna		8⁵⁹	...	Restaurations-	12³⁶	Restaurations-	24³		75¹			...	×11¹⁴
59	› Mölnbo		9¹³	...		12⁴⁹		30³		80⁸			...	×11³⁰
66	**Till Gnesta**		9²¹	...	11⁴²	12⁵⁸	14⁵	31⁶	73¹	81⁷		×84⁸	...	114⁰
	Fr. Gnesta		9²³	...	11⁴²	13³	14⁵	32⁸	73⁹	81⁹		85⁶	...	114⁵
75	› Björnlunda		9³⁴	Gt.1007		11⁵		34⁵	74⁸	84⁴			...	*a* 12⁶
84	› Stjärnhof		9⁴⁵	III		12⁷		40²	×75⁹	93⁰			...	*a*12⁰⁹
96	› Sparreholm		9⁵⁸	4⁵⁵		14¹		42⁸	81³	96⁶			...	*a*12²⁴
103	**Till Skebokvarn**		10⁰⁶	5¹⁵		15⁰		44¹	×82³	101¹			...	*a*12³⁴
	Fr. *Malmköping* 48 b		*9²⁸*	...	...	...	...	*33⁵*	*73⁸*(L., S. o. H.)	...		...	...	...
	Fr. Skebokvarn		10⁰⁹	5²⁵		15¹		44⁷	×82³	101⁶		94⁴	...	124⁵
111	**Till Flen**		10¹⁸	5⁴⁶	12²⁹	20⁰	23¹	50¹	83³	103¹			...	
	Till *Eskilstuna* 47		*11²⁶*	...	*21⁰*	*54⁵*	*54⁵*	...	*100⁵*	...	...	...	...	*70⁰*
	› *Nyköping* 47		*11⁴³*	...	*24⁶*	*60⁶*	*60⁶*	...	*103⁶*	...	...	...	...	*73⁵*
	Fr. *Nykoping* 47		*8²⁹*	...	*101²*	*101²*	*101²*	*30⁵*	*53⁴*	*80⁸*	...	*80⁸*	...	:*80⁸*
	› *Eskilstuna* 47		*8⁵²*	...	*102⁷*	*102⁷*	*102⁷*	*33⁰*	*60⁸*	*82²*	...	*82²*	...	:*82²*
	Fr. Flen		10²²	6²⁰	12³¹	20⁵	23³	52⁰	83⁵	101¹	...	94⁹	...	124⁶
	› *Holbonäs*			×							...		...	
119	› Kantorp		10³²	7¹⁰		21⁶		53⁶	×84⁵	110²	...		...	
124	› Valla		10³⁹	7⁴⁷		22³		54⁸	×85³	111⁸	...		...	*a*19²⁰
134	**Till Katrineholm**		×10⁴⁹	8¹⁵	12⁵⁶	23⁵	25⁸	×60⁶	×90⁶	113⁸	...	101⁹	...	11⁶
		Pt. 415 II III	Pt. 421 II III				Pt. 413 II III	Bt. 831 II III	Pt. 411 II III					
	Fr. Katrineholm	5²⁰	11⁰⁵	...	10¹	...	33⁸	65¹	92⁰	...		101⁷	...	13²⁰
145	› Strångsjö	5⁴⁵	11¹⁹	...		...	35⁸	71²	96⁴	...	Pt. 433 III		...	
159	› Simonstorp	6⁰⁴	11³⁶	Pt. 427 III		Pt. 431 III	41⁷	73⁷	×96⁰	Pt. 429 III			...	
	Näkna	×	×				×	×					...	...	61⁵	...
177	› Grafversfors	6²²	11⁵²	...		14²	43⁵	80⁰	×100³	...	40⁵		...	62⁵	90⁰
174	› Åby	6³⁰	11⁵⁹	91⁵		20⁸	44³	81¹	101²	110⁰	41⁴		...	×21⁷	62⁵	90⁰
	Loddby			×		×					×	×	...	×	×
	Herrstaberg			×		×					×	×	...	×	×
	Karlsro			×		×					×	×	...	×	×
182	**Till Norrköping**	6⁴¹	12⁰²	93³	14⁹	22⁶	45⁴	82⁵	102¹	111⁸	43²	110⁸	...	22⁷	64³	91⁸
	Till *Söderköping* 72	Skd. *91³* S. o. H. *91⁰*		Skd. *22³* S.o.H. *20⁵*	Pt. 417 II III	*62⁵*	Pt. 423 II III	*62⁵*	L. *120⁸*	L.*120⁸*;	...		Skd. *65¹*; S.o.H. *91⁰*	Skd. *65¹* S. o. H. *91⁰*
	Fr. *Söderköping* 72	L.*50²*	...	Skd. *93⁰* S.o.H. *91⁰*	*70⁰*	*125³*	*125³*	*50⁰*	*50⁰*	*81³*	...	...	*81²*	*81²*
	Fr. Norrköping	6⁵⁴	...	12¹⁶	93⁴	15⁴	23¹ III	71⁰	90⁰	102⁶	...	...	111⁴	23²⁰
188	› Fiskeby	7⁰⁵	...	12²⁶	94⁵		24²	72¹	91⁵	×103⁵	...	...		
191	› Eksund	7¹¹	...	12³¹	95¹		24⁸	72⁷	92²	×101⁰	...	...		
196	› Okna	7²¹	...	12⁴⁰	100¹		30²	73⁷	93⁴	101⁸	...	...		
207	**Till Kimstad**	7²⁸	...	12⁴⁶	100⁷	×21⁵	30⁹	74⁴	94³	×105³	...	...		
	Till *Finspong* 64	*85⁵*	...	*34⁵*	...	*34⁵*	*44⁰*	...	*104⁰*	...	...	...	...	...
	› *Örebro S.* 64	*30⁸*	...	*94²*	...	*94²*	*94²*	...	...	...	...	...	...	...
	Fr. *Örebro S.* 64	...	...	*71²*	...	...	...	...	*15⁵*	...	...	...	...	...
	› *Finspong* 64	*63⁰*	...	*103⁵*	*71⁵*	*12⁰*	*12³*	*50⁰*	*74⁰*	...	...	...	...	...
	Fr. Kimstad	7³⁰	...	12⁴⁸	100⁸	×21⁵	31⁰	74⁵	95¹	×105⁵	...	...		
205	**Till Norsholm**	7³⁶	...	12⁵³	101⁴	22¹	31⁶	75¹	95⁹	110¹	...	...	×114²	30¹
	Till *Västervik* 65	*40⁵*	...	...	...	*73⁵*	*73⁵*	...	...	...	...	...	*90⁸*	*90⁸*
	Fr. *Västervik* 65	...	...	...	...	*85⁰*	*85⁰*	*113⁰*	*51⁵*	...	...	...	*51⁵*	*51⁵*
	Fr. Norsholm	7⁴¹	...	12⁵⁷	101⁶	22²	31⁸	75³	109⁴	110²	...	...	×114²	30⁴
211	› Gistad	7⁵¹	...	13⁰⁶	102⁶		32⁸	80³	102³	×111⁰	...	...		
213	› Linghem	8⁰²	...	11⁶	103⁷		33⁹	81⁴	103⁷	×112⁰	...	...		
	Rystad	×	...	×	×		×	×	*a*	*a*	...	...		
229	**Till Linköping**	8¹⁷	...	13⁰	105²	24⁶	35⁴	82⁹	109⁶	113⁵	...	...	120⁸	32⁹
	Till *Fogelsta* 70	*101⁵*	...	*45¹*	...	*45¹*	...	*103⁵*	...	...	...	...	...	...
	› *Hjo* 70 ⚓	*45⁰*	...	...	...	...	...	...	...	...	...	...	...	...
	› *Hultsfred* 69	...	Bt. 751 III III	...	...	*60¹*	...	...	...	...	...	...	...	*90⁰*
	› *Kalmar* 69, 99, 98, 107	...		...	...	*94⁵*	...	...	...	...	...	...	...	*10⁰*
	Fr. Linköping	8⁵⁴	50⁰	14²	...	25¹	40⁰	90²	...	...	...	...	121³	34²
236	› Malmslätt	9⁰⁶	51⁸	15³	...		41²	91⁴	...	...	...	...		
241	› Bankeberg	9¹⁵	52³	20⁶	...		42¹	92³	...	...	...	...		
	Sjögestad	×	×	×	...		×	×	...	...	...	...		
251	› Mantorp	9³¹	53⁵	22¹	...		43⁷	93⁹	...	...	...	...		
255	› Sya	9³⁹	60⁶	22⁸	...		44⁵	94⁷	...	...	...	...		
267	**Till Mjölby**	9⁴⁸	61⁹	23⁶	...	32⁶	45⁴	95⁶	...	...	...	...	125¹	41²
	Till *Motala* 23	*104⁰*	*91²*	*34⁴*	...	*52⁹*	...	*105⁵*	...	...	...	...	...	*54¹*
	Fr. *Krylbo* 23	Gt.1351	...	*75⁰*	...	*75⁰*	...	...	...	...	...	...	:*54⁰*	...
	› *Örebro* 23	III)	...	*113⁰*	...	*113⁰*	...	*43⁵*	...	...	...	...	:*93¹*	...
	Fr. Mjölby	9⁵⁷	64⁵	25⁰	...	33⁸	...	109⁵	...	...	...	...	125⁸	42⁰
272	› Strålsnäs	10²²	70⁶	30³	...		...	102⁰	...	...	...	...		
277	› Boxholm	10⁵⁰	72⁰	31¹	...		...	102⁰	...	...	...	...		43¹
286	› Sommen	11¹⁸	74⁰	32²	...		...	103²	...	...	...	...		45⁴
298	› Tranås	11⁵⁰	80⁴	33⁶	...	41²	...	105⁷	...	...	...	...	14⁰	51¹
	Säby	×	×	×	...		...	Ank.	...	...	...	...		
308	› Gripenberg	×12¹⁹	82⁸	35²	...		...		...	...	...	...		×53⁵
314	› Frinnaryd	12⁴⁹	84¹	40¹	...		...	...	...	...	...	...		×53⁵
326	› Aneby	×12⁰	90⁷	41⁶	...		...	...	...	...	...	...		55⁵
332	› Flisby	×13⁷	92⁰	42⁵	...		...	...	...	...	...	...		×60⁴
338	› Solberga	×15⁹	93⁶	43⁵	...		...	...	...	...	...	...		×61⁷
350	**Till Nässjö**	2²⁸	×95⁷	×14⁸	...	50⁹	...	...	...	...	...	...	24⁸	63⁴
393	Till *Jonköping* 24	...	*11⁸*	*70⁶*	...	*70⁶*	...	...	...	...	...	...	...	*75⁵*
	› *Eksjö* 98	...	*111²*	*62⁰*	...	*62⁰*	...	...	...	...	...	...	...	*73⁰*
	› *Västervik* 98, 65	...	*94²*	...	...	...	...	...	...	...	...	...	...	*120⁴*
	› *Oskarshamn* 98	...	*75⁶*	*102⁶* Hultsfred		*102⁶* Hultsfred		...	...	...	...	...	...	*110⁴*
	› *Kalmar* 98, 107	...	*94⁵*	...	...	...	...	...	...	...	...	...	...	*10⁰*
	› *Halmstad* 95	...	*91⁰*	*104⁰* Landeryd		*104⁰* Landeryd		...	...	...	...	...	...	*123⁹*
	Fr. *Oskarshamn* 98	*75⁵*	...	*91⁵*	...	*91⁵*	...	...	...	...	...	...	:*50²*	...
	› *Västervik* 65, 98	*63⁵*	...	*63⁵*	...	*63⁵*	...	...	...	...	...	...	:*34⁵*	:*34⁵*
	› *Eksjö* 98	*113⁵*	*85⁵*	*35⁵*	...	*35⁵*	...	...	...	Bt. 841 III	...	...	:*84²*	*60⁰*
	› *Göteborg S. J.* 21 b, 24	...	...	*120⁸*	...	*120⁸*	...	...	...	T. och S.	...	...	:*35⁰*	:*101⁰*
	› *Jönköping* 24	*104⁰*	*75⁶*	*40⁹*	...	*40⁹*	...	...	...		...	...	:*85¹*	*55²*
	Fr. Nässjö	3¹⁰	104¹	53⁰	...	51⁸	...	...	...	Torsd., Sönd. 75⁰	...	...	24⁹	65⁷
360	› Grimstorp		110²	54³	...		...	...	...	81⁰	...	...		×71⁰
366	› Sandsjö	3⁴⁸	111⁶	55¹	...		...	...	...	82⁵	...	...		71⁹
378	**Till Säfsjö**	4⁰⁸	113³	60³	...	54³	...	...	...	84⁶	...	...		73²⁰
	Till *Hvetlanda* 94	...	*12⁵*	*74⁰*	...	*74⁰*	...	...	...	*102⁰*	...	...	...	*93⁰*
	Fr. *Hvetlanda*	Ti.*14⁰*	*95⁵*	*40⁰	...	*40⁰	*Utom Tisd		...	...	...	⋮	...	*55⁵*
	Fr. Säfsjö	4²⁷	114⁴	60⁴	...	54⁴	...	...	...					73⁴
389	› Stockaryd	4⁴⁷	120²	61⁶	...		...	...	...	*Direkt sofvagn				74⁵
405	› Lamhult	5¹⁷	122⁹	63⁸	...		...	...	...	I och II kl. Stock-				80⁴
417	› Lidnäs	5³⁹	124⁸	64⁹	...		...	...	...	holm—Karlskro-				81⁹
424	› Moheda	5⁵⁶	10³	65⁶	...		...	...	...	na.				82⁹
	Grännaforsa				...		...	...	...					
430	› Gåfvetorp	×6⁰⁸	11⁵	70⁴	...		...	...	...	†*31⁷* via Bredåkra.				83⁶
436	**Till Alfvesta**	6²²	×12⁶	71¹	...	63²	...	...	...				*40⁸	×84⁵
	Till *Växiö* 101	*80²*	*31²*	*80²*	...	*80²*	...	...	...	...	...	...	*55⁵*	...	*95⁰*
	› *Karlskrona* 101, 102	*110⁵*	*92²*	*110⁵*	...	*110⁵*	...	...	...	...	...	...	*93⁵*	...	†*34³*
	› *Kalmar* 101, 102, 108	*105⁵*	*105⁵*	*105⁵*	...	*105⁵*	...	...	...	...	...	...	*94⁵*	...	*40⁵*
	› *Ronneby* 101, 103	...	*82⁵*	...	...	...	...	...	...	...	...	...	*93⁰*	...	*20⁰*
	› *Borås N.* 80	...	*72⁰*	...	...	...	...	...	...	...	...	...	...	...	*24⁵*
	Fr. *Kalmar* 108, 102, 101	...	*62⁰*	...	Pt. 339	*20⁵*	...	...	...	...	...	...	:*63⁵*	...	...
	› *Karlskrona* 102, 101	*13⁰*	*61⁵*	...	III	*13⁰*	...	...	...	...	...	...	:*70⁰*	Emmaboda	*42⁵*
	› *Växiö* 101	*55⁰*	*121⁰*	...	*24⁵*	*55⁰*	...	...	...	...	...	...	:*102¹*	...	*72⁰*
	› *Borås N.* 80	...	*100⁷*	...	...	*30⁰*	...	...	...	...	...	...	...	Vernamo	*62⁰*
	Fr. Alfvesta	7²⁵	14⁶	...	41⁵	64⁰	...	...	...	...	...	...	42¹	...	90⁰
450	**Till Vislanda**	8⁰³	20⁹	...	43²	65⁶	...	...	...	...	...	...	43⁶	...	91⁶
	Till *Karlshamn* 116	...	*63⁵*	...	...	*93⁰*	...	...	...	...	...	...	*84⁵*	...	*122⁰*
	› *Halmstad* 114 (S. o. H. *81⁵*)		*90⁵*	...	...	*84⁰*	Ljungby	...	...	...	...	...	...	...	*12⁰*
			a	*b*	*c*	*d*	*e*	*f*	*g*	*h*	*i*	*j*	*k*	*l*	*m*	*n*

Forts. nästa sida.

OBS. Utom de i denna tabell förekommande tågen, gå dessutom Påsktåg, se särskild tidtabell för dessa å sidan 46.

Att observera vid läsandet af vidstående tabell.

⊙ Mellan Stockholm-Gnesta gå dessutom en hel del andra tåg. Fullständig tidtabell för dessa se tabell 21 a sid. 16.

a Att resande endast få afstiga tåget.

p Att resande endast få påstiga tåget.

Direkta tåg:

Stockholm—Malmö i № 1, 7, 301.

Direkta vagnar:

Stockholm—Alfvesta i № 51 och 421;

Stockholm—Karlskrona i № 1.

Stockholm—Trälleborg i № 1 o. 7;

Stockholm—Linköping i № 53 o. 411;

Kristianstad-Malmö i № 309, 337 o. 313;

Direkta vagnar mellan Stockholm och Berlin via Trälleborg—Sassnitz framföras sålunda: i tågen 1 och 7 direkta I, II och III klass sittvagnar samt I o. II kl. vagnar, hvilka gå såsom sofvagnar i tåg 1 mellan Stockholm o. Malmö samt i tåg 7 mellan Malmö och Berlin. Från Malmö framgår direkt I och II kl. sitt- och sofvagn till Hamburg i tågen 1 och 7, hvarför resande till Hamburg endast behöfva byta vagn en gång, antingen i Malmö eller under färden Malmö—Stralsund.

Restaurationsvagn medföljer tåg 7 för I, II, III klass passagerare.

§ Obs.! Ranklinje framför ett tåg betyder, att I och II klass sofvagnar medföras.

Stockholm—Trälleborg i № 1.

Stockholm—Alfvesta i № 301.

)Medför ej personvagnar den 15/10, 12/11, 10/12 10, 21/1, 18/2, 18/3, 15/4 1911.

Hotel Continental
Stockholm
midt emot Centralstationen.
Hj. Tornblad.

HOTEL BELLMAN
Stockholms billigaste 1:sta klass, fint möblerade rum från 1: 50 till högre pris.
6 Klara Norra Kyrkogata 6.
3 minuter från Centralen. — Riks 91 88.
Vaktmästare möter vid tåg.

HOTEL HELLMAN
Bryggaregatan 5, Stockholm.
Propra och tysta rum till billiga priser.
Enkelrum från 1: 75 till högre priser.
OBS.! Centraluppvärmning. Inga drickspengar.
Ny innehafvare: AUGUSTA JOHNSON.
Förut inneh. af Stadshuset i Västerås.

HOTEL AHLIN
STOCKHOLM
20 KLARA NORRA KYRKOGATA 20.
(3 minuters väg från Centralstation).
Väl möblerade rum från 1 Kr. till högre pris.
Allm. Telefon 20 18.
Riks » 71 95.
C. Ahlin.

Ett sant nöje

blir rakningen om Ni i stället för raktvål och pulver använder Hylin's antiseptiska flytande
Rak-Crème "RAKIN".
5 à 10 droppar på en fuktad rakborste framkallar ett ymningt, fint parfymeradt, crèmeliknande lödder, som uppmjukar skäggbottnen bättre och fortare än något annat rakmedel.
Genom sina balsamisk-antiseptiska egenskaper utöfvar »Rakin» ett särdeles välgörande inflytande på huden samt förhindrar irritation samt hudrodnad.
»Rakin» tillhandahålles i Parfymeri- & Herrekiperingsaffärer till **1.50** per flaska.
Hylin & C:os F. A. B., Stockholm.
H. M. Konungens Hofleverantör.

Första Klass Privathôtel
8 Birger Jarlsgatan 8
(Stockholms förnämsta gata).
Moderata priser. Telefon i alla rummen.
Riks. 44 01, 72 59. — Allm. 125 39.
Edla Carlsson.

Cosmopolite **Hôtel & Pensionat, 32 Skepparegatan 32,** (nära Strandvägen) **Stockholm.**
Alla nutida bekvämligheter. Värmeledning. Hiss. Badrum. Elektriskt ljus. Rum fr. kr. 2. -. Helpension fr. kr. 125.
On parle francais. English spoken. Man spricht deutsch.
Rikstelefon 78 55. Allm. Telefon 99 55.

Lemkes Pensionat
Riks 93 76. **Mästersamuelsgatan 3.** Allm. 45 34.
Mottager inackordering på längre eller kortare tid.
Bästa referenser. Moderata priser. — Godt bord.

Privat hem för resande
i godt ordentligt hem.
Tre min. från Centralstationen. Moderat pris.
14 Bryggaregatan 2 & 3 tr.
STOCKHOLM.
Allm. Tel. 66 64.
I. P. Gröndahl.

Smedman den äldres Handelsskola. Grundad 1857.
Karduansmakaregatan 4, Stockholm C.
Fullst. handelsläroverk med afd. för bank, handel och industri. Elever mottagas när som helst under pågående termin. Begär prospekt. R. t. 80 59. A. t. 49 90.

HOTEL LULEÅ, Stockholm,
9½ Klara Vestra Kyrkogata 9½ — 2 min. väg från Centralstationen.
Rekommenderar sina
tysta, komfortabla rum fr. 1: 50 till högre pris.
Rikstelefon 55 51. *OBS.! Inga drickspengar.* **Allm. Telefon 5 23.**
Högaktningsfullt *A. Hammarin.*

Stockholm—Malmö. (Biljettpris zontaxa A sid. 6).

	Forts. från föreg. sida.	a	b	c	d	e	f	g	h	i	j	k	l	m	n	o
	Fr. *Karlshamn* 116	400	900	...	...	400	...	...	...	...	...	...	...	...	610	...
	» *Halmstad* 114	200	528	...	...	200	...	...	...	...	...	...	...	...	528	...
		Gt. 1351 III*	Bt. 751 II III		Pt. 339 III	St. 7 I II III							St. 1 I II III		Pt. 301 II III	
	Fr. Vislanda	813	218	...	434	657	...	...	...	...	...	...	437	...	919	...
468	» Liatorp	853	248	...	455		...	...	...	...	...	...		...	939	...
	» *Diö*	|	×	...	×	|	...	...	...	...	...	...	|	...	|	...
	» *Möckeln*	|	×	...	×	|	...	...	...	...	...	...	|	...	|	...
484	**Till Älmhult** 🚌	918	314	...	517	739	...	...	...	...	...	...	524	...	953	...
	Till *Solvesborg* 100	Pt. 341 II III	1000	...	1000	1000	...	...	...	...	...	...	808	...	225	...
	» *Kristianstad*		730	...	...	...	...	...	...	...	...	...	901	...	222	...
	Fr. Älmhult	604	321	...	648	730	...	...	...	...	...	...	509	...	954	...
499	» Killeberg	616	336	...	700	|	...	...	...	...	...	...	|	...	×1004	...
505	» Ousby 🚌	634	357	...	716	|	...	...	...	...	...	...	|	...	1019	...
516	**Till Hästveda** 🚌	648	415	...	730	|	...	...	...	...	...	...	538	...	1032	...
	Till Längebro Kristianstad 129	...	740	...	...	...	...	...	...	...	...	...	735	...	1245	...
	Fr. Hästveda	650	418	...	732	|	...	...	...	...	...	...	538	...	1033	...
526	» Balingslöf	703	434	...	745	|	...	...	...	...	...	...	|	...	×1044	...
535	**Till Hässleholm**	714	✗448	...	756	815	...	...	...	...	...	...	556	...	1055	...
	Till *Kristianstad* 124	951	612	...	912	912	...	...	...	...	...	...	714	...	1215	...
	» *Sölvesborg* 124, 119	1155	732	...	...	...	...	...	...	...	...	...	1155	...	330	...
	» *Åhus hamn* 124, 125	*1145	735	...	...	...	...	...	...	...	...	...	1145	S. och H.	334	...
	» *Markaryd* 139	903	741	...	942	942	...	...	...	...	...	...	903	1115)	1224	...
	» *Hälsingborg C.* 142	...	802	...	1015	1015	...	...	...	Pt. 305	...	...	815	...	120	...
	» *Köpenhamn H.* (Nordb.)	...	1114	...	...	...	...	...	...	III	...	...	1050	...	533	...
	Fr. *Markaryd* 139	502	314	...	...	706	...	...	...	706	...	...	...	...	827	...
	» *Karlskrona* 119, 124	...	1000	Pt. 303	...	105	...	...	...	105	...	...	...	...	...	...
	» *Karlshamn* 119, 124	...	1223	III	...	350	...	...	...	350	...	...	...	...	625	...
	» *Kristianstad* 124	515	400	*1220	*Skd.	723	...	...	...	723	...	...	515	...	1005	...
	Fr. Hässleholm 🚌	729	512	343	...	822	...	...	...	814	...	...	603	...	1103	...
550	» Södsala 🚌	749	539	302	...	|	...	...	...	905	...	...	|	...	1121	...
555	» Tjörnarp	759	561	310	...	|	Pt. 307	...	...	913	...	...	|	...	×1130	...
564	**Till Hör** 🚌	811	605	322	...	|	III	...	...	925	...	...	|	...	1142	...
	Till *Hörby* 126	...	820	...	...	...	...	...	...	...	...	...	...	...	1246	...
	Fr. Hör	813	607	323	...	|	713	...	...	926	...	...	|	...	1143	...
	Sjöholmen	×	|	×	...	|	×	...	...	×	...	...	|	...	|	...
574	» Stehag 🚌	830	625	340	...	|	729	...	...	943	...	...	|	...	×1155	...
584	**Till Eslöf**	843	641	352	...	909	741	...	...	955	...	...	653	...	1208	...
	Till *Hälsingborg C.* 137	1115	1015	620	...	1015	...	...	...	...	...	...	825	...	325	...
	» *Landskrona* 137	1050	1015	557	...	1015	...	...	...	...	...	...	755	...	245	Pt. 333 III
	» *Simrishamn* 134, 154	1105	1015	725	Pt. 315	...	1105	Pt. 309 II III	Pt. 311 III	...	Pt. 337 II III	...	1105	Pt. 313 II III	725	
	» *Ystad* 134	1046	1021	615	III	...	1046			...		...	1046		†538	*Skd.
	Fr. *Karlskrona* 119, 127	...	...	...	...	...	...	:320	...	...	1000	...	...	105	†S. o. H.	...
	» *Ronneby*	...	...	...	...	...	...	:500	...	...	1100	...	...	215	226	...
	» *Karlshamn*	...	...	...	...	...	...	:715	...	...	1223	...	...	350	...	...
	» *Sölvesborg*	...	...	...	...	...	...	:845	...	...	127	...	...	502	...	...
	» *Kristianstad* 127	...	...	...	...	...	...	755	Längebro	Krist:stad	250	...	...	625	...	...
	» *Klippan* 140	753	350	1240	...	...	...	...	...	...	...	...	...	644	...	...
	Fr. Eslöf 🚌	854	642	355	633	911	742	958	1135	958	455	...	655	825	1211	528
592	**Till Örtofta**	904	702	405	643	|	752	1008	1145	1008	×504	...	|	825	1220	558
	Till *Käflinge* 143	...	913	...	...	...	912	...	...	...	...	...	...	913	121	...
	» *Sjöbo* 143	...	1000	520	...	...	935	...	...	...	...	...	...	...	...	...
	Fr. Örtofta	905	708	406	644	|	753	1009	1146	1009	×504	...	|	826	1221	559
596	» Stångby	914	714	413	651	|	801	×1016	1153	1016	|	...	|	845	|	606
601	**Till Lund** 🚌	922	724	421	659	929	809	1025	1201	1024	518	...	718	853	1234	614
	Till *Trälleborg* 145	110	930	...	...	...	933	110	...	...	...	...	933	...	523	...
	Fr. Lund ...	923	730	423	700	931	810	1027	1203	1025	520	...	716	855	1237	615
	Uppåkra ...	×930	|	×430	×707	|	×817	|	×1210	|	|	...	|	×902	|	621
609	» Åkarp ...	937	738	436	713	|	823	1038	1216	1036	529	...	|	909	|	627
613	» Arlöf ...	944	754	443	720	|	829	1045	1223	1042	|	...	|	916	|	638
618	**Till Malmö** ⊙	951	✗803	450	727	947	836	1052	1230	1050	541	...	✗732	923	1254	641
	Fr. Malmö 155	...	823	...	...	1011	915	...	...	1125	...	...	756	...	305	...
	Till Trälleborg N.	...	942	...	...	|	1019	...	...	1223:	...	...	|	...	409	...
	» **Trälleborg F.** 155	...	...	...	...	1052	...	...	...	...	...	...	830	...	...	...
	Fr. Trälleborg F.	...	...	...	...	1053	...	...	...	...	...	...	831	...	...	...
	Till *Sassnitz Hafen*	...	...	...	...	312:	...	...			...	...	1248	...	...	...
	» *Berlin, Stett.*	...	...	...	...	908:	...	...	O., L., S. o. H. fr. Malmö		...	...	624	...	...	...
	» *Rostock*	...	...	...	...	906:	...	...			...	...	508	...	...	...
	» *Lybeck*	...	...	...	...	124:	...	...	...	...	...	...	723	...	...	...
	» *Hamburg H.*	...	...	...	...	225:	...	...	...	...	...	...	824	...	...	...
	Till *Köpenhamn* (frihamn)	...	...	...	...	1122	...	...	...	...	...	...	940	...	255	...
	» » *Österbro*	...	...	...	...	1132	...	...	...	...	...	...	950	...	304	...
	» » *hamn*	1245	...	730:	...	...	...	...	...	...	...	...	945	...	245	...
	» *Rostock*	...	...	242:	...	...	...	...	...	...	...	...	505	...	246:	...
	» *Lybeck*	...	...	502:	...	...	...	...	...	...	...	...	723	...	502:	...
	» *Hamburg H.*	...	...	615:	...	...	...	...	...	...	...	...	824	...	615:	...
	» *Berlin Stett.*	...	...	640:	...	...	...	...	...	...	...	...	900	...	640:	...
	Till *Kiel*	...	...	455:	...	...	...	...	...	†Afg. Köpenhamn H. 1245			†812	...	455:	...
	» *Hamburg H.*	...	...	723:	...	1142	Öfver Vamdrup	...	...	...	...	...	1050	...	723:	...

Restaurationsvagn medföres.

Dagen efter S. o. Rd.

Dagliglen

Att observera vid läsandet af vidstående tabell.

*Medför ej personvagnar den 15/10, 12/11, 10/12 1910, 21/1, 18/2, 18/3, 15/4 1911.

§ Obs.! Ranklinie framför ett tåg betyder, att I och II klass sofvagnar medföras.

Stockholm-Trälleborg i № 1.

Stockholm—Alfvesta i № 301.

⊙ Att observera för resande å linien **Stockholm—Malmö Köpenhamn** med snälltåg n:r 1 och 2.

Resande, hvilka innehafva genomgående biljetter för resa *vare sig* mell. svenska stationer o. stationer *bortom Köpenhamn eller* mell. svenska stationer *norr om Elmhult* o. *Köpenhamn*, äfvensom af dylika res. medfördt handresgods, befordr. *kostnadsfritt med omnibus* mellan statens järnvägsstation i Malmö och tilläggsplatsen för ångfärjan därstädes. I mån af utrymme befordras äfven andra resande med nämnda omnibus mot afgift af 25 öre person. I Köpenhamn sker befordran *mellan frihamnen och hufvudstationen* jämväl medelst omnibus.

OBSERVERA! Lokaltåg Lund–Malmö å särskild tabell under denna.

Lokaltåg Lund—Malmö.

	№ 317 III	№ 319 III	№ 321 III	№ 323 III	№ 325 III	№ 327 III	№ 329 III	№ 331 III	№ 335 III
Fr. Lund ...	955	1110	110	210	310	625	705	1000	1110
Uppåkra .	1001	1116	116	216	316	631	|	1006	1116
» Åkarp ...	1007	1122	122	222	322	637	716	1012	1122
» Arlöf ...	1013	1128	128	228	328	643	722	1018	1128
Till Malmö ...	1021	1136	136	236	336	651	730	1026	1136

Ångfärja Malmö—Köpenhamn.

Fr. *Stockholm C.*	:722	:1000	1027
» *Berlin Stett.* (öfv. Sassnitz)	:815	...	1109
Afg. **Malmö**	815	130	1002
Ank. **Köpenhamn Ö.**, Frihamnen	940	255	1127
Till *Köpenhamn Ö.* (Österbro)	950	305	1137
» *Berlin, Stettin* (öfv. Warnemünde)	902	640:	...
» *Hamburg H.* †öfv. Vamdrup	824	615:	†1142:

Skandinavien—Kontinenten

Öresundsångbåtarne.

Tilläggsplats midt emot järnvägsstationen, endast 2 minuters gång.

MALMÖ—KÖPENHAMN.

Från Malmö kl. 8¹⁵, 11¹⁵, 1¹⁵, 3¹⁵, 6⁰⁰, 8¹⁵.
Sön- och Helgdagar kl. 10⁰⁰.
Från Köpenhamn kl. 7⁰⁰, 9³⁰, 11³⁰, 3⁰⁰, 4⁴⁵, och 7.⁴⁵.
Sön- och helgdagar kl. 11⁰⁰.

LANDSKRONA—KÖPENHAMN.

Från Landskrona kl. 9⁰⁰. Från Köpenhamn kl. 3⁰⁰.

HÄLSINGBORG—KÖPENHAMN.

Från Hälsingborg kl. 9¹⁵. Från Köpenhamn kl. 4⁰⁰.

Reservation för möjliga ändringar, hvilka tillkännagifvas i lokaltidningarne.

Gods befordras efter billiga genomgångsfrakter till och från alla Europeiska och Transatlantiska platser.

Närmare meddela:

Svenska Rederi-Aktiebolaget Öresund,
Östra Kajgatan 16 & 17, MALMÖ.

Nutidens två ledande hotell

BERLIN

Hotel der Kaiserhof

Rum från 5 Mark och högre, med badrum och toalett från 12 Mark.

HAMBURG

Hotel Atlantic

Restaurant PFORDTE

Rum från 4 Mark och högre, med badrum och toalett från 10 Mark.

Oscaria
Bästa fabrikat af Good Year-Welf
SKODON
Moderna praktiska modeller.

Frans Svensson
Cigarrhandelsfirma
2 Stureplan ⊙ Strandvägen 9
STOCKHOLM.

Hotel & Pensionat von Platen
Stockholm, 16 Kungsgatan
(strax vid Drottningg.) II tr. (hiss).
Rekommenderar sina välmöblerade rum. Elektr. ljus, förstklassigt läge, tyst och angenämt, moderata priser. Ny regim.
Minna Johansson,
förut anst. å Nya Hotellet, Falun.

HOTEL GUSTAF ADOLF
Regeringsgatan 13, Stockholm.
Rekommenderas i ärade resandes hågkomst.
Hemtrefliga resanderum. — Rikstelefon i hvarje rum. Hiss. — Elektrisk belysning.
Vördsamt
HILMA HASSELMARK.

Kruses Hôtel
Pensionat, 3 min. från Centralstation.
Verklig sanning är att resande bo *billigt, lugnt* och *fint* på Kruses Pensionat.
Små rum för 1:25, större fr. 1:50; med två sängar 1 kr. mera.
Klarabergsgatan 52, Stockholm.
Gammalt välkändt. Prima referenser.
Allm. Telefon 72 07. Rikstelefon 22 43.

Aug. Anderssons Privathotell
Stockholm, Mästersamuelsgat. 62
Obs.! 3 tr. upp
rekommenderar propra och billiga rum.
2 minuters väg från Centralstationen.
Allm. Telefon 222 60. —— Obs.! Inga drickspengar.

HOTEL SVECIA
I Kl. PRIVAT-HOTELL, STOCKHOLM
Biblioteksgatan 6 & 8
(invid Norrmalmstorg).
Frukostar. — Hiss. — Badrum. — Elektriskt ljus. Centralt och tidsenligt. — Moderata priser.
Rikstel. 61 81. Allm. Tel. 63 47.
Innehafvare *A. von Plomgren.*

ROMELL PATENTBYRÅ
51 BRAHEGATAN 51
STOCKHOLM
RT. 5789 AT. 15467

Hotell och Pensionat Birger Jarl
1:sta klass
Birger Jarlsgatan 19, 1 tr. (vid Stureplan).
Komfortabla rum. Moderata priser.
Riks 72 27. Allm. Tel. 195 67.

Hôtel d'Angleterre,
Stockholm, Drottninggatan 6.
Centralaste läge. — Rum med 2:ne bäddar 4 kr. Enkla rum från 2 kr. till högre priser.
Riks 21 42. Allm. 74 19.
Hanna Pehrson. Zaida Nordberg.

HOTEL STANDARD
Drottninggatan 66, Stockholm.
5 min. från Centralstation.
Tysta, hemtrefliga rum med all modern komfort från 2 kr. till högre priser. Hiss. Bad. Frukostrum.
Riks och Allm. telefon 48 82.

Exellentgevären
för luft äro de renligaste, kraftigaste och billigaste vapen som finnas. Exellentgevären för kolsyra de ypperligaste öfningsvapen för målskjutning. Ammunitionskostnaden 1/20-del af den vanliga. Patent i alla länder. Att tillgå hos alla vapenhandlande.

20 b. Malmö—Stockholm. (Biljettpris zontaxa A sid. 6.)

Km.	Statens järnvägar, spårv. 1.435.	Bt. 752 II III	St. 8 I II III	Pt. 310 II III	Pt. 304 III	Pt. 312 III	Pt. 306 III	Pt. 302 II III	Pt. 338 II III	Pt. 314 III	Pt. 342 II III	Pt. 316 II III	Pt. 308 III	St. 2a I II III	
	Fr. *Hamburg H.*	...	...	...	...	...	...	:1108	...	...	...	...	...	705	...
	» *Kiel*	...	...	...	...	...	...	732	...	...	...	...	...	*915	...
	Fr. *Berlin, Stett.*	...	...	...	...	...	...	:1108	...	...	...	*Ank. Köpenh. H. 448*	...	846	...
	» *Hamburg, H.*	...	...	...	...	...	...	:1120	...	...	...		...	913	...
	» *Lybeck*	...	...	...	...	...	...	1235	...	...	...		...	1012	...
	» *Rostock*	...	...	...	...	...	...	302	...	...	...		...	1236	...
	» *Köpenhamn, hamn*	...	...	...	700	...	1130	1130	...	...	300		745	745	...
	» » *Österbro*	...	...	...	605	...	1100	1100	...	...	...		725	735	...
	» » (frihamn)	...	...	...	615	...	1110	1110	...	...	...		745	745	...
	Fr. *Hamburg, H.*	...	:522	...	...	...	...	...	...	...	...	...	...	913	...
	» *Lybeck*	...	621	...	...	...	...	...	...	...	...	...	...	1012	...
	» *Rostock*	...	:912	...	...	...	...	...	...	...	...	...	...	1238	...
	» *Berlin, Stett.*	...	:815	...	...	...	...	...	...	...	...	...	...	1109	...
	» *Sassnitz Hafen*	...	214	...	...	...	...	...	...	...	...	...	...	501	...
	Till Trälleb. F. 155 (Pt. 334 III)	...	633	...	...	...	...	...	...	...	...	...	...	920	...
	Fr. Trälleb. F. 155	...	634	...	...	...	...	...	...	...	...	...	...	921	...
	» **Trälleb. N. 155**	...	|	...	647	...	1201	...	...	...	...	...	558	|	...
	Till Malmö 155	...	710	...	803	...	105	...	...	...	...	...	700	×927	...
	Fr. Malmö ⊙ (Dagligen 1115)	615	730	734	845	1010	110	300	305	310	555	710	940	1021	...
5	» Arlöf (1124)	626	|	743	853	1018	118	|	p312	318	608	718	948	|	...
9	» Åkarp (1130)	635	|	749	900	1025	125	p310	p318	325	610	725	955	|	...
	Uppåkra (1134)	×	|	×905	×1030	|	|	|	|	×330	|	×730	|	|	...
17	**Till Lund** (1141)	651	749	801	912	1037	135	|	|	338	622	739	1026	1041	...
	Fr. *Trälleborg* 145	...	...	540	540	...	908	908	155	155	155	345	...	807	807	...
	Fr. Lund (Sön- och helgd. 1138)	658	751	803	914	1039	137	p324	p332	343	625	742	1007	1 43	...
22	» Stångby (1152)	710	|	813	923	1048	146	|	p340	354	635	752	1016	|	...
26	**Till Örtofta** (1158)	718	|	819	929	1054	152	|	347	400	641	758	1022	|	...
	Fr. *Sjöbo* 143	...	...	637	...	...	1025	...	...	...	...	555	...	...	...
	» *Käflinge* 143	...	...	740	...	...	...	304	304	304	...	710	...	...	...
	Fr. Örtofta (Sön- och helgd. 1159)	720	|	820	930	1055	153	p335	349	400	642	759	1028	|	...
34	**Till Eslöf** (1210)	738	810	833	941	1106	204	|	400	412	656	814	1035	1105	...
	Till *Klippan* 140	...	...	...	1147	...	...	...	610	Billinge	722	918	...	...	...
	» *Kristianstad* 127	...	...	1030	...	...	...	...	622	...	...	1010	...	...	...
	» *Sölvesborg* (127, 119)	...	...	1155	...	...	...	...	736	Långebro	Kr:stad	738:	...	...	...
	» *Karlshamn* (127, 119)	...	...	1255	...	...	...	...	841	...	...	853:	...	...	...
	» *Ronneby* (127, 119)	...	...	214	...	...	...	...	1009	...	...	1044:	...	...	...
	» *Karlskrona* (127, 119)	...	...	317	...	...	...	...	1115	...	...	1204:	...	...	...
	Fr. *Ystad* 134	530	530	...	520	...	1115	1115	...	...	200	...	800	800	...
	» *Simrishamn* 154, 134	...	...	...	...	...	630	630	...	...	1200	...	600	600	...
	» *Landskrona* 137	625	625	...	...	...	1005	200	...	...	455	...	930	930	...
	» *Hälsingborg* 137	600	600	...	...	...	940	135	...	...	410	...	905	905	...
	Fr. Eslöf	836	812	...	945	...	207	p352	...	...	700	...	1036	1107	...
44	» Stehag	852	|	...	958	...	220	×403	...	...	714	...	1049	|	...
	Sjöholmen	×	|	...	|	...	×	|	...	...	×	...	×	|	...
54	**Till Hör**	912	|	...	1011	...	238	417	...	...	731	...	1105	|	...
	Fr. *Hörby* 126	...	...	...	...	...	...	...	...	...	510	...	...	...	...
	Fr. Hör	914	pS32	...	1012	...	237	418	...	...	732	...	...	p1122	...
63	» Tjörnarp	933	|	...	1025	...	250	×431	...	...	747	...	...	|	...
68	» Sösdala	944	|	...	1033	...	258	438	...	...	755	...	...	|	...
83	**Till Hässleholm**	1006	901	...	1051	...	316	455	...	...	818	...	...	1132	...
	Till *Kristianstad* 124	...	951	...	1215	...	...	610	...	...	912	...	...	...	...
	» *Karlshamn* 124, 119	...	1255	...	525	...	...	841	...	...	853:	...	...	...	...
	» *Karlshamn* 124, 119	...	317	...	940	...	...	1115	...	...	1204:	...	...	...	...
	» *Kalmar*	...	630	...	...	...	...	...	...	...	...	...	...	...	...
	» *Markaryd* 139	1224	...	...	1224	...	...	741	...	...	947	...	...	...	...
	Fr. *Köpenh. H.* (Nordb.)	...	1224	...	...	...	...	1203	Köpenh. Ö.	...	...	...	Köpenh. Ö.	:723	...
	» *Hälsingborg* 142	...	650	...	...	...	...	245	...	...	530	...	...	:945	...
	» *Markaryd* 139	827	500	Pt. 340	...	...	...	314	...	...	706	...	...	:706	...
	» *Ålnus hamn* 125, 124	...	...	III	...	...	...	100	...	...	545	...	...	:545	...
	» *Sölvesborg* 119, 124	...	...	:845	...	...	...	127	...	...	502	...	...	:502	...
	» *Kristianstad* 124	715	715	515	...	...	...	400	...	...	723	...	...	:723	...
	Fr. Hässleholm	1026	908	625	...	...	...	511	...	...	825	...	...	1205	...
92	» Balingslöf	1044	|	637	...	...	...	×521	...	...	837	...	...	|	...
102	**Till Hästveda**	1101	|	649	...	...	...	534	...	...	850	...	...	|	...
	Fr. *Långebro (Krist:d)* 129	830	...	...	...	...	...	345	...	...	705	...	...	...	...
	Fr. Hästveda	1106	|	652	...	...	...	535	...	...	852	...	...	|	...
113	» Ousby	1128	|	708	...	...	...	549	...	...	907	...	...	|	...
125	» Killeberg	1151	|	725	...	...	...	×604	...	...	925	...	...	|	...
134	**Till Älmhult**	1205	954	736	...	...	...	615	...	...	936	...	...	1255	...
	Fr. *Kristianstad* 124	530	530	...	...	...	...	340	...	...	...	...	...	...	...
	» *Sölvesborg* 100	630	630	...	...	...	...	332	...	...	...	...	...	...	...
	Fr. Älmhult	1213	955	740	...	...	...	617	...	...	...	...	...	1256	...
	Möckeln	×	|	×	...	...	...	|	...	...	...	...	...	|	...
	Diö	×	|	×	...	...	...	|	...	...	...	...	...	|	...
150	» Liatorp	1246	|	805	...	...	...	635	...	...	...	...	...	|	...
168	**Till Vislanda**	114	1025	825	†S. o. H.	815	...	655	...	...	...	...	...	126	...
	Till *Halmstad* 114	†905	...	720	...	Gt. 1358	...	842	Ljungby	...	...	...	...	...	...
	» *Karlshamn* 116	655	...	1220	...	III	...	930	...	...	...	...	...	845	...
	Fr. *Halmstad* 114	...	528	...	...	528	...	200	...	...	...	...	...	...	...
	» *Karlshamn* 116	900	610	...	...	610	...	400	...	...	...	...	...	...	...
	Fr. Vislanda	123	1026	827	...	928	...	700	...	...	...	...	...	129	...
182	**Till Alfvesta**	×145	1039	843	..	958	...	715	...	...	...	...	...	143	...
	Till *Borås N.* 80	720	243	...	...	...	...	...	...	...	...	...	...	...	...
	» *Växjö* 101	312	1120	950	...	1120	...	802	...	...	...	...	...	555	...
	» *Karlskrona* 101, 102	922	343	...	...	343	...	1105	...	...	...	...	...	935	...
	» *Kalmar* 101, 102, 108	1055	405	...	...	405	...	1055	...	...	Pt. 422	...	...	945	...
	Fr. *Borås N.* 80	1007	*620	...	(*Vernamo)		...	300	...	...	II III	...	...	...	...
	» *Ronneby* 103, 101	545	545	...	...	...	...	225	...	(Tingsryd)	500	...	...	...	...
	» *Kalmar* 108, 102, 101	620	620	...	...	...	...	205	...	...	...	...	...	:635	...
	» *Karlskrona* 102, 101	615	615	...	...	...	...	130	...	(Emmaboda)	425	...	...	:700	...
	» *Växjö* 101	1210	957	...	...	...	...	550	...	...	720	...	...	:1021	...
	Fr. Alfvesta	208	1046	...	...	...	...	734	...	...	812			*152	...
188	» Gåfvetorp	220	|	...	...	...	...	742	...	...	820			|	...
	Grännaforsa	|	|	...	...	...	...	|	...	...	|			|	...
194	» Moheda	233	|	...	...	...	...	752	...	...	828			|	...
201	» Lidnäs	250	|	...	...	...	...	804	...	...	838			|	...
213	» Lamhult	313	|	Bt. 842	...	...	...	821	...	...	851			|	...
229	» Stockaryd	341	|	III	...	...	...	841	...	...	908	*Direkt sofvagn I och II klass Karlskrona—Stockholm.		|	...
240	**Till Säfsjö**	357	1140	To. o. S.	...	...	...	858	...	...	918			|	...
	Till *Hvetlanda* 94	740	125	...	...	...	...	1022	...	...	125	...	...	...	...
	Fr. *Hvetlanda* 94	Ti. 140	955	...	...	...	...	700	...	...	555	...	...	...	...
	Fr. Säfsjö	408	1141	To. och S. 603	...	...	...	855	...	...	919	...	...	|	...
252	» Sandsjö	433	|	625	...	...	...	918	...	...	932	...	...	|	...
258	» Grimstorp	446	|	638	...	...	...	×921	...	...	940	...	...	|	...
268	**Till Nässjö**	×505	1211	657	...	...	...	×936	...	...	951	...	...	325	...
	Till *Jönköping* 24	708	118	755	...	...	...	1012	...	...	...	...	...	755	...
	» *Göteborg S. J.* 24, 21	...	902	149	...	...	...	702:	...	...	...	...	...	149	...
	» *Eksjö* 98	620	105	730	...	...	...	1022	...	...	1112	...	...	730	...
	» *Västervik* 98, 65	†1026	942	...	...	...	...	1204:	...	...	942	...	...	1204	...
	» *Oskarshamn* 98	...	758	1104	(†Hultsfred)		...	...	...	...	756	...	...	1104	...
	Fr. *Halmstad* 95	500	*540	...	(*Landeryd)		...	355	...	...	...	...	...	...	...
	» *Kalmar* 107, 98	...	...	...	...	...	...	250	...	...	...	...	...	...	...
	» *Oskarshamn* 98	915	755	...	...	...	...	502	...	...	...	...	...	...	...
	» *Västervik* 65, 98	...	635	...	...	...	...	345	...	...	...	...	...	...	...
	» *Eksjö* 98	355	1135	...	...	...	...	848	...	...	855	...	...	...	...
	» *Jönköping* 24	409	1040	...	...	...	...	851	...	...	756	...	...	...	...
	Fr. Nässjö	650	1218	...	...	...	...	1010	...	...	959	...	...	131	...
280	» Solberga	710	|	...	...	...	...	1023	...	...	1011	...	...	|	...
286	» Flisby	724	|	...	...	...	...	1033	...	...	1020	...	...	|	...
292	» Aneby	738	|	...	...	...	...	1043	...	...	1028	...	...	|	...
304	» Frinnaryd	758	|	...	...	...	...	1056	...	...	1041	...	...	|	...
310	» Gripenberg	813	|	...	...	Pt. 420	...	1102	...	...	1050	...	...	|	...
	Säby	×	|	...	...	II III	...	|	...	...	×	...	...	|	...
320	» Tranås	843	106	...	...	726	...	1121	...	...	1104	...	...	420	...
332	» Sommen	905	|	...	...	741	...	1137	...	...	1 17	...	...	|	...
341	» Boxholm	922	|	...	...	753	...	1151	...	...	1127	...	...	|	...
446	» Strålsnäs	933	|	...	...	802	...	|	...	...	1135	Pt. 414	Pt. 416	|	...
357	**Till Mjölby**	952	141	...	...	816	...	1211	...	...	1146	II III	II III	459	...
	Till *Örebro* 23	...	618	...	...	719	...	...	...	...	...	...	...	820	...
	» *Krylbo* 23	...	928	...	...	...	...	...	...	Bt. 832	...	...	...	1155	...
	Fr. *Motala* 23	734	1005	...	...	702	...	1202	...	III	1005	205	722	...	...
	Fr. Mjölby	1010	148	...	...	821	...	1257	...	414	1153	305	809	507	...
363	» Sya	1022	|	...	...	831	...	|	...	429	1201	319	818	|	...
367	» Mantorp	1032	|	...	...	839	...	|	...	441	1208	326	825	|	...
	Sjögestad	×	|	...	...	×	...	|	...	×	×	×	×	|	...
377	» Bankeberg	1052	|	...	...	855	...	|	...	503	1222	342	841	|	...
382	» Malmslätt	1104	|	...	...	905	...	|	...	517	1230	351	850	|	...
389	**Till Linköping**	1116	217	...	...	914	...	128	...	531	1238	400	859	546	...
		a	b	c	d	e	f	g	h	i	j	k	l	m	n

Restaurationsvagn medföres.

Forts. nästa sida.

Ångfärja Köpenhamn—Malmö.

Fr. *Hamburg H.*	...	:1120	913	
» *Berlin, Stett.* (öfv. Varnem.)	...	:1108	846	
» *Köpenhamn Ö* (Österbro)	605	1100	735	
Afg. **Köpenhamn Ö.**, Frihamnen.	615	1110	745	
Ank. **Malmö**	740	1235	910	
Till *Berlin, Stett.* (öfv. Sassnitz)	624	...	908:	
» *Stockholm*	...	657:	1024:	

Lokaltåg Malmö—Lund.

	№ 318 III	№ 320 III	№ 322 III	№ 324 III	№ 326 III	№ 328 III	№ 330 III	№ 332 III	№ 336 III
Fr. Malmö	650	910	1110	1210	210	410	510	820	1035
» Arlöf	659	919	1119	1219	219	419	519	829	1044
» Åkarp	705	925	1125	1225	225	425	525	835	1050
» *Uppåkra*	709	929	1129	1229	229	|	529	839	1054
Till Lund	716	936	1136	1236	236	435	536	846	1101

⊙ Lokaltåg Malmö—Lund se ofvan.

Att observera vid läsandet af vidstående tabell.

a Att resande endast få afstiga tåget.

p Att resande endast få påstiga tåget.

❯ Resande från utlandet via Sassnitz—Trälleborg få äfven afstiga.

Direkta tåg:
Malmö—Stockholm i № 2, 8 o. 302.

Direkta vagnar:
Alfvesta-Stockholm i № 422 o. 52;
Trälleborg—Stockholm i № 2 o. 8;
Karlskrona Stockholm i № 2;
Linköping—Stockholm i № 412 o. 54;
Malmö—Kristianstad i № 310, 316, 338.

Restaurationsvagn
Malmö—Stockholm medföljer tåg 8 för I, II och III klass passagerare.

Direkta vagnar mellan Berlin och Stockh. via Sassnitz—Trälleborg framföras sålunda: i tågen 2 o. 8 direkta I, II och III klass sittvagnar samt I o. II klass vagnar, hvilka gå såsom sofvagnar i tåg 2 mellan Malmö o. Stockholm samt i tåg 8 mellan Berlin och Malmö. Till Malmö framgår direkt I och II klass sitt- och sofvagn från Hamburg i tågen 2 och 8, hvarför resande från Hamburg endast behöfva byta vagn en gång, antingen under färden Sassnitz—Malmö eller i Malmö.

§ Obs.! Ranklinje framför ett tåg betyder, att I och II klass sofvagnar medföras.

Trälleborg—Stockholm i № 2;
Nässjö Stockholm i № 302.

Järnvägsmännens Helnykterhetsförbund

inbjuder all järnvägspersonal i Sverige till medlemskap i förbundet.

Förbundet är i politiskt och religiöst hänseende neutralt.

Understöd våra strävanden!

Styrelsen.

Grand Hôtel

beläget midt emot Kungl. Slottet
och

Grand Hôtel Royal

Stockholm

med sina resanderum, vackra trädgård, vattenfontäner, musik, caféer, restauranter, kallbufféer & boulevardservering, rekommenderas den ärade allmänheten.

Direktionen.

HOTEL RYDBERG

STOCKHOLM

Gustaf Adolfs torg.

Elektriskt ljus i hvarje rum - - - - - - - - Läsesalong - - - - -
Riks- & Allm. Telefon Personhiss - - - - - Badrum - - - - - -

Omnibus möter vid tåg och båtar.

Elegant Festvåning för bröllop, Middagar och Baler.
- - Stockholms mest gouterade och eleganta Matsal - -
Musik-Café & American Bar.

Aug. Åhlfeldt.

Förbundet mellan Sveriges

Kristliga Föreningar af Unge Män

(112 föreningar med 10,000 medlemmar)
erbjuder unge män följande fördelar på nedanstående platser:

B. betyder att föreningen har egen byggnad, H. fullständigt hotell, K. kafé, L. läsrum, M. matservering, R. rum för unge män.

L. M.	Borås K. F. U. M., f. d. Hotel Metropol.
B. L. M.	Göteborgs K. F. U. M., Parkgatan 11.
L. K.	» K. Y. F., »Libanon». Skolgatan 2.
B. L.	Helsingborg K. F. U. M., Södra Kyrkog. 24.
B. L. M. R.	Jönköpings K. Y. F., Östra Storgatan 38.
B. L.	Karlshamns K. F. U. M.
L.	Karlskrona K. F. U. M., Ronnebygatan 34.
L. M. K.	Karlstads K. F. U. M., V. Torggatan 4.
B. L.	Kristinehamns K. F. U. M., Kungsgatan.
L.	Lunds K. F. U. M., St. Algatan 8.
L.	Malmö K. F. U. M., Södergatan 15.
L.	Norrköpings K. F. U. M., G:la Rådstugatan 29.
B. H. L.	Stockholms K. F. U. M., Norr, Birg. Jarlsg. 35.
B. L. R.	» K. Y. F., Bryggaregatan 10.
L.	Uppsala K. F. U. M., Riddaretorget 5.
B. L. M.	Östersunds K. F. U. M., Kyrkogatan 30.

Stockholms billigaste hotell är

Automat-Hotellet

22 Vesterlånggatan 22.

28 propra rum med goda sängar 1: 50 per dygn.
Per månad billigare.

Billigt. — Hederligt. — Billigt.

Allm. Telefon 21 45.

Rosenbad,

Stockholms populära restaurant rekommenderas.

AUSKUNFTEI & INCASSO-BUREAU für SCHWEDEN und NORWEGEN:
ERIK LUNDINS JURIDISKA BYRÅ, STOCKHOLM,
DROTTNINGGATAN N:o 2.

HOTELL KANAN STOCKHOLM
25 Gamla Kungsholmsbrogatan
nära Centralstationen (strax vid Vasagatan och spårvagnen).
Propra och tysta rum. Moderata priser.
Allm. tel. 72 57. Rikstel. 14 12. *JOH. ERIKSSON.*

Forts. fr. föreg. sida. (Biljettpris zontaxa A sid. 6.)

Malmö—Stockholm.

Km.		a	b	c	d	e	f	g	h	i	j	k	l	m
	Fr. *Kalmar* 107, 98, 99, 69	...	725	...	...	...	...	:250	...	...	...	...	...	...
	» *Hultsfred* 69	...	1107	...	...	...	...	:710	...	...	...	...	...	...
	» *Hjo* ⊥ 70	...	...	...	...	...	...	...	...	...	...	...	1235	...
	» *Fågelsta* 70	...	1035	...	...	725	...	...	...	...	1035	...	740	...
			St. 8 I II III			Pl. 420 II III	Pl. 412 II III	Pl. 302 II III	Pl. 418 II III	Bl. 832 II III	Pl. 422 II III	Pl. 414 II III	Pl. 416 II III	St. 2 s I II III
	Fr. Linköping	...	222	...	...	935	700	136	1127	605	1243	405	907	551
	» *Rystad*	...		...	...	×	p			×	×	×	×	
400	» Linghem	...		...	...	952	×714		1141	627	1258	422	923	
407	» Gistad ⊼	...		...	...	1003	726		1152	644	107	433	933	
413	**Till Norsholm** ⊼	...	249	...	...	1012	734	201	1201	656	115	442	942	617
	Till *Västervik* 65	...	735	...	...	...	405	908	...	...	735	...	...	...
	Fr. *Västervik* 65	...	850	...	...	...	...	515	...	...	850	...	515	...
	Fr. Norsholm	...	250	...	...	1014	736	204	1205	710	117	444	945	617
417	**Till Kimstad**	...	×256	...	...	1020	×742		1211	718	123	450	951	
	Till *Finspång* 64	...	345	...	...	...	855	...	...	855	345	602	1040	...
	» *Örebro S.* 64	...	945	...	...	...	308	...	...	308	945	945	...	...
	Fr. *Örebro S.* 64	...	...	...	...	...	...	...	712	...	...	...	155	...
	» *Finspång* 64	...	123	...	...	715	630	...	1035	...	...	123	740	...
	Fr. Kimstad	...	×256	...	...	1022	×742		1213	751	124	451	954	
422	» Okna	...		...	...	1030	×750		1221	801	131	459	1002	
427	» Eksund	...		...	...	1039	×759		1230	813	139	508	1011	
430	» Fiskeby	...		...	...	1045	×804		1236	824	144	514	1017	
436	**Till Norrköping**	...	316	...	...	1054	813	229	1245	835	151	523	1026	644
	Till *Söderköping* 72		625	...	† S.o.H.	† 205	† 910	† 910	† 205	† 1120	625	625	1205	† 910
				...	*Skd.	* 223	913	* 651	* 223	* 223				* 913
		Pl. 426 III Skd.		Pl. 428 III	Pl. 430 III	Pl. 432	700	:813	Pl. 434 III	700	1253	1253	813	L 507
	Fr. *Söderköping* 72		1253											
	Fr Norköping	610	321	830	1020	1250	818	236	255	900	158	530	1044	649
	» *Karlsro*	×		×	×	III ×			×					
	» *Herrstaberg*	×		×	×	×			×					
	» *Loddby*	×		×	×	×			×					
444	» by ⊼	631		848	1038	109	×828	×247	314	920	209	542	1100	
447	» Grafversfors	637		Ank.	Ank.	115	×835		320	931	216	550	1108	
	» *Näkna*	Ank.				Ank.			Ank.	×	×	×		
459	» Simonstorp ⊼			...			×849			954	222	608	1123	
473	» Strångsjö ⊼	...		...	...	...	×905		...	1017	248	626	1141	
484	**Till Katrineholm**	...	409	...	...	...	×919	334	...	1035	×300	640	1155	742
					Gt. 100B III	Bl. 604 III	Pl. 54 II III			Bl. 602 II III	Pl. 52 II III	St. 10 I II III	Pl. 56 II III	
	Fr. Katrineholm	...	414	...	640	521	928	346	...	1125	332	636	711	747
494	» Valla ⊼	...		...	730	542	×939	×358	...	1145	344		730	
499	» Kantorp	...		...	813	554	×946		...	1156	351		731	
	Holbonäs	...		...	×				...					
507	**Till Flen**	...	437	...	846	616	957	414	...	1211	401	710	742	812
	Till *Eskilstuna C.* 47	...	545	...	...	...	1126	700	...	210	545	1005	1005	1126
	» *Nyköping* 47	...	606	...	...	735	1143	735	...	246	606	1036	1036	1143
	Fr. *Nyköping* 47	...	305	...	Gt. 1012 III	...	829	:808	...	1012	...	...	534	...
	» *Eskilstuna C.* 47	...	330	...		...	852	:822	...	1027	...	...	608	...
	Fr. Flen	...	439	...	300	622	1000	417	...	1235	406	712	752	813
515	**Till Skebokvarn**	...		...	320	636	1009		...	1248	415		801	
	Till *Malmköping* 48 b	...	...	...	...	...	1043	...	...	...	501	L.S.H.	843	...
	Fr. Skebokvarn	...		...	340	638	1009		...	1250	417		803	
522	» Sparreholm ⊼	...		...	400	657	×1019		...	105	427		813	
534	» Stjärnhof	...		...		728	×1033		...	132	441		827	
543	» Björnlunda ⊼	...		...	Ank.	745	1045		...	157	453		839	
552	Till Gnesta ⊼	...	523	...	...	801	1056	506	...	×212	503	757	849	902
	Fr. Gnesta	...	523	...	...	816	1101	515	...	243	505	757	854	902
559	» Mölnbo	...		...	...	837	×1110		...	302	515		904	
570	» Järna	...		...	...	937	1125		...	321	528		917	
581	**Till Saltskog**	...	585	...	...	957	1137	548	...	339	540	836	929	a 936
582	Till *Södertelje*	...	602	...	...	1018	1146	602	...	400	602	845	939	944
	» *Mariefred* 48	...	851	...	...	...	136	1031	...	754	851	...	...	136
	» *Strengnäs* 48	...	935	...	...	...	207	1132	...	1204	935	450	...	207
	Fr. *Eskilstuna C.* 48	...	...	...	...	721	...	...	...	1240	...	520	...	...
	» *Strengnäs* 48	...	...	...	...	750	...	...	...	710	...	614	...	...
	» *Mariefred* 48	...	...	...	...	845	...	...	...	...	...	...	...	...
	» *Södertelje*	...	...	...	...	1002	1130	545	...	333	533	...	922	...
	Fr. Saltskog	...	556	...	Pl. 68 III	1012	1138	555	...	352	542	837	932	
	Igelsta	...		...	...	×			...				×	
589	» Rönninge	...		...	...	1027		×607	...	409			946	
	» *Uttran*	...		...	...	×			...				×	
595	» Tumba	...		...	...	1037		×615	...	422			956	
	Tullinge	...		...	...	×			...				×	
604	» Huddinge	...		...	...	1053		×630	...	442			1011	
610	» Älfsjö	...		...	...	1101		a639	...	459			1019	
614	» Liljeholmen	...		...	...	1108		648	...	506			1026	
616	Till Stockholm S.	...		...	...	1117	...	...	...	517	...		—	
618	» Stockholm C.	...	636	...	...	1117	1223	657	...	Pl. 96 II III 515	623	921	1025	1024

Restaurationsvagn medföres.

Att observera vid läsandet af vidstående tab.

Pl 436 III: 830 × × × 848 ... Ank.

§ Obs.! Ranklinie framför ett tåg betyder att I o. II kl. sofvagnar medföras. *Trelleborg-Stockholm* i № 2.

Nässjö—Stockholm i № 302.

Restaurationsvagn medföljer tåg № 8 för I, II o. III kl. passagerare.

OBS.! ⊙ Mellan Gnesta—Stockholm gå dessutom en hel del andra tåg. — Fullständig tidtabell för dessa se tabell 21 b sid. 17.

Förstklassigt och hemtrefligt.
Hotel Kronprinsens Annex
(f. d. SKANDIA)
Drottninggatan 25, STOCKHOLM.
OBS.! Resanderum för 2.25.
Samma regim som Hotel och Restaurant Kronprinsen.

TUA BUFFEN
Hamngatan N:r 2 (midt för Berzelie Park) **Stockholm.**
Förstklassigt kök. Goda viner. Svenskt och Tyskt Öl. Frukost Middag och Soupé. A la Carte hela dagen.
Vördsamt *Alma Markusson*, f. d. Hofmästarinna å Hotel Kronprinsen.

Williams Affischerings-Aktiebolag, STOCKHOLM
Jakobstorg N:o 1 (vid Gustaf Adolfs torg)
Annonsering å såväl statens som enskilda **järnvägar.**
Bästa och billigaste sätt att annonsera är och förblir genom **Williams Affischerings-Aktiebolag.**

BESÖK Stockholms Centralstations Restaurant.
BUFFET med varma och kalla kötträtter, smörgåsar, frukt, konditorivaror, haffe, te, fatöl, läskedrycker, viner.
FULLSTÄNDIG RESTAURANT.
Frukostar. Middagar. Supéer.

Stockholms äldsta nykterhets-
HOTELL BLÅ BANDET
68 Mästersamuelsgatan, Stockholm,
som efter genomgången ombyggnad och modernisering åter öppnats, rekommenderar sina hemtrefliga och väl möblerade rum med centraluppvärmning, elektr. ljus, V. C. och hiss. Moderata priser.
Endast 2 min. fr. Centralstation o. strax vid Centralpostkontoret.
Fru **Alma Olsson.**

City-Hotellet!
Smålandsgatan 20 a
(intill Kungsträdgården)
Stockholm
Elek. ljus, telef. i rummen. Hiss. Rum fr. 1:50 till högre priser.
Riks. Norr 84 Allm. 497. Åberopa denna tidning.
Vördsamt **Anna Johansson.**

I Fröken Gyllenrams välkända Pensionat,
7 Linnégatan, Stockholm,
emottagas resande på kortare eller längre tid. Telefon i alla rum.
Riks. 61 86. Tyst läge.
On parle Francais. Englich spoken. Man spricht Deutsch.
Telegramadr.: Gyllie.

HOTEL SAVOY
Allm. Tel. 6984. 18 Norrmalmstorg 18 Rikstel. 2458.
» 6854. STOCKHOLM.
Rum från kr. 1:50 till högre priser.

Carlstens Porter
9 GULDMEDALJER

HÔTEL & RESTAURANT TEMPERANCE
— 3 BRYGGAREGATAN 3, STOCKHOLM. —
3 minuter fråg Centralen.
Förstklassigt. ✻ Rikstelefon 5067. ✻ Inga drickspengar.

KARL AHLSTRÖM
11 Birger Jarlsg., Stockholm C.
Rikstel. 7676. Telegr.-adr. »Strömahl». Allm. tel 940.
Nordens största specialaffär i
Frukter och Konserver.
— *Allt nytt för dagen finner Ni där.* —

VINER
från *alla* förnämsta produktionsorter.
Endast 1:sta klass firmor representerade!
Direkt import. Begär priskuranter.
Generalagent
CHARLES BACKMAN
Riks. 345. STOCKHOLM. Allm. 6350.

HOTEL & RESTAURANT EXCELSIOR
I K. F. U. M:s hus 35 Birgerjarlsgatan.
STOCKHOM C.
Nytt. Förstklassigt. Inga drickspengar.
Allm. och Rikstel. 9327. Telegr.-adr. Excelsior.
Tvättinrättning.

HOTEL DROTT
47 DROTTNINGGATAN 47
STOCKHOLM.
Nytt. Förstklassigt. Centralt läge.
Innehafvare: Emma Möller.
Rikstel. HOTEL DROTT. Allm. Tel. 425, 542, 242 99.

"KAISERHOF"
5 Norrlandsgatan, 3 häuser vom Kungsträdgården, Stockholm.
Frühschoppen vom 9—4. Gute Bürgerliche Küche.
Stockholms populäraste Bierstube.
A. SCHULZE.

Hotell Victoria,
14 Norra Smedjegatan 14, Stockholm.
Första klassens Privathotell. Nymonterade propra rum med elektriskt ljus från 2 kronor i ett för allt. Rekommenderas särskildt för sitt tysta, fridfulla läge 2 minuter från Gustaf Adolfs torg. Kaffefrukostar, thésupéer m. m. serveras på rummen.
Post- och telegrafadress Hotell Victoria, Stockholm.
OBS.! Telefon i rummen. Vördsamt **Carl Pettersson.**

Största lager **Klädningstyger** Siden och ylle
BRUNKEBERGS MANUFAKTUR-MAGASIN
Kungl. Hofleverantör.
GODA VAROR! STOCKHOLM. *BILLIGA PRISER!*
Profver på begäran franco. — Sändningar öfver 20 Kronors värde franco.

PARK HOTELL,
8 Vasagatan, Stockholm.
nytt, bekvämt och billigt, första klass hotell, beläget snedt emot Centralstationen och midtför Järnvägsparken, är öppnadt.
Hotellet, hvarifrån man har en vidsträckt och härlig utsikt, är försedd med all nutida komfort och förnämsta sanitära anordningar, såsom hiss, vacuum cleaner, badrum, W. C., läs- och skrifrum, särskildt utsiktsrum i sjätte våningen med tornrum och balkong, matsal och automat. Tysta, mattbelagda rum med telefon, värmeledning, elektrisk belysning, väl ventilerad sofalkov, varmt och kallt vatten i särskild toilett till pris: med en säng från Kr. 2 pr dag, med sofalkov från Kr. 2:50 och med 2 sängar från Kr. 3:50.

Tiden fr. o. m. kl. 600 på afton t. o. m. 559 på morgon angifves med understrukna minutsiffror.

Teckenförklaring, se sid. 3.

21 a. Stockholm—Göteborg. Biljettpris Zontaxa A sid. 6.

*III S. o. H. †II III S. o. H. * II S. o. H.

Km.	Stat. järnv. spårv. 1,435	Pt. 51 II III	Pt. 55 II III	St. 9 I II III	Pt. 93 II III	Pt. 56 II III	Bt. 603 III	Pt. 53 II III	Pt. 71 II III	St. 3 §	Pt. 301 II III	Pt. 61 II III	Pt. 79 II III	Pt. 67 II III	Pt. 69 II III	Pt. 73 II III	Pt. 75 II III	Pt. 77 II III	Pt. 81 III §	Pt. 83 III*	Pt. 85 III	Pt. 87 II III	Pt. 89 III†	Pt. 151 II III	Pt. 91 II III	Pt. 93 II III	Pt. 95 II III	Pt. 153 IIII §	Pt. 97 II III	Pt. 155 II III	Pt. 99 II III*	Pt. 57 II III	Pt. 75 II III	Pt. 59 II III	Pt. 517 II III
	Fr. Stockholm C.	802	1114	1233	1245	316	...	615	625	915	1000	720	954	416	516	730	822	1120	500	645	735	819	938	1033	1203	1245	323	400	526	638	737	822	1008	112
	» Stockholm S.	...	1113		1242	315	332	...	624		...	716	935	...	514	720	821	...	...	...	716	816	935		1202	1242	315		514	...	624	720	821	...	...
4	» Liljeholmen		1124		1255	326	342	p624	635		1010	730	1004	426	526	740	832	1140	510	655	745	829	948		1213	1255	333		535		643	747	832	1018	111
8	Till Älfsjö		1131				354							433			839		517	702	752	836	955		1220	102	340		542		630	754	839	1025	112
	Till Nynäshamn 43	...	...	...	...	...	...	...	...	...	...	...	...	...	...	...	...	...	...	...	...	...	...	1005	...	1137	150	...	...	504	...	720	...	...	1010
	Fr. Älfsjö		1132		107	p338	404		p642		p1018	p737	p1011	434	p533	p747	841	1148	Pt. 161																
14	» Huddinge		1140		119	342	424		631		×1027	746	1020	442	542	756	849	1156	III																
	Tullinge		×		138	×			×			×	×	×	×	×	×	a	Skd.																
23	» Tumba		1155		367	367	506		706		×1010	801	1035	457	557	811	904	1211	708																
	Uttran		×			×			×			×	×	×	×	×	×	a	×																
29	» Rönninge		1206		150	408	525		717		×1042	812	1045	507	607	821	914	1221	718																
	Igelsta		×			×			×			×	×	×	×	×	×	a	×																
37	Till Saltskog	843	1219		204	421	541		720		1101	825	1057	519	619	833	926	1233	729																
38	Till Södertälje	852	1233	...	235	433	602	...	742	...	1115	835	1103	526	626	832	932	1232	737																
	» Mariefred 48	1031	136	...	...	754	...	...	831	...	...	1031	...	...	...	...	...	...	...																
	» Strengnäs 48	1132	207	...	...	...	...	...	935	...	...	1132	...	...	...	...	...	...	...																
	» Eskilstuna C. 48	1134	247	...	...	...	...	...	1015	...	...	1134	...	...	...	...	...	...	...																
	Fr. Strengnäs 48	...	750	750	1240	...	...	...	520	520	...	...	...	...	...	...	...	...	...																
	» Mariefred 48	...	845	845	110	...	...	...	614	614	...	...	...	...	...	...	...	...	...																
	» Södertälje	836	1213	105	210	415	611	633	727	933	1025	...	...	...	...	...	...	...	...																
	Fr. Saltskog	845	1222	p115	222	425	622	p701	725	p1002	1102	...																							
48	» Järna	859	1236		243	439	651		751		×1117	...																							
59	» Mölnbo	913	1249		303	452	722		808		×1130	...																							
66	Till Gnesta	921	1258	145	316	501	746	751	817	1036	1140	...																							
	Fr. Gnesta	923	103	145	328			736	819	1036	1145	...																							
75	» Björnlunda	934	115		345	Gt. 1007	...	748	844		a1156	...																							
84	» Stjärnhof	945	127		402	III	...	×759	930		a1199	...																							
96	» Sparreholm	958	141		428	455	...	813	956		a1224	...																							
103	Till Skebokvarn	1006	150		441	515	...	×823	1011		a1234	...																							
	Fr. Malmköping 48 b	928	...	...	335	...	L.S.o.H.	732	...	...	...	...	...	...	...	...	...	...	...	...	...	...	...	...	...	...	...	...	...	...	...	...	...	...
	Fr. Skebokvarn	1009	151		447	525	...	×823	1016																										
111	Till Flen	1018	200	231	501	546	...	833	1031	1126	1245	...	...	...	...	...	...	...	...	...	...	...	...	...	...	...	...	...	...	...	...	...	...	...	...
	Till Eskilstuna C. 47	1126	545	545	...	...	...	1002	...	...	700	...	...	...	...	...	...	...	...	...	...	...	...	...	...	...	...	...	...	...	...	...	...	...	...
	» Nyköping 47	1143	606	606	...	...	...	1026	...	...	735	...	...	...	...	...	...	...	...	...	...	...	...	...	...	...	...	...	...	...	...	...	...	...	...
	Fr. Nyköping 47	829	1012	1012	305	...	...	534	808	808	:808	...	...	...	...	...	...	...	...	...	...	...	...	...	...	...	...	...	...	...	...	...	...	...	...
	» Eskilstuna C. 47	852	1027	1027	330	...	...	608	822	822	:822	...	...	...	...	...	...	...	...	...	...	...	...	...	...	...	...	...	...	...	...	...	...	...	...
	Fr. Flen	1022	205	233	520	620	...	835	1041	1127	1246	...	...	...	...	...	...	...	...	...	...	...	...	...	...	...	...	...	...	...	...	...	...	...	...
	Holbonäs					×	...					...	...	...	...	...	...	...	...	...	...	...	...	...	...	...	...	...	...	...	...	...	...	...	...
119	» Kantorp	1032	216		536	710	...	×845	1102			...	...	...	...	...	...	...	...	...	...	...	...	...	...	...	...	...	...	...	...	...	...	...	...
124	» Valla	1039	223		548	747	...	×853	1118		a102	...	...	...	...	...	...	...	...	...	...	...	...	...	...	...	...	...	...	...	...	...	...	...	...
134	Till Katrineholm	1049	235	258	✕606	815	...	✕906	1138	1154	116	...	...	...	...	...	...	...	...	...	...	...	...	...	...	...	...	...	...	...	...	...	...	...	...
	Fr. Katrineholm	1104	325	305	645	...	...	921	...	1201	503	...	...	...	...	...	...	...	...	...	...	...	...	...	...	...	...	...	...	...	...	...	...	...	...
142	» Baggetorp	1114	354		703	...	...	×920	...		519	...	...	...	...	...	...	...	...	...	...	...	...	...	...	...	...	...	...	...	...	...	...	...	...
155	» Vingåker	1128	446		730	...	...	943	...	1222	545	...	...	...	...	...	...	...	...	...	...	...	...	...	...	...	...	...	...	...	...	...	...	...	...
164	» Högsjö	1138	521		750	...	...	×953	...		603	...	...	...	...	...	...	...	...	...	...	...	...	...	...	...	...	...	...	...	...	...	...	...	...
174	» Kilsmo	1151	623		815	...	...	×1005	...		625	...	...	...	...	...	...	...	...	...	...	...	...	...	...	...	...	...	...	...	...	...	...	...	...
186	Till Pålsboda	1202	647	353	834	...	...	1017	...	1234	644	...	...	...	...	...	...	...	...	...	...	...	...	...	...	...	...	...	...	...	...	...	...	...	...
	Till Finspång 54	728	...	728	...	...	...	...	...	1027	1027	...	...	...	...	...	...	...	...	...	...	...	...	...	...	...	...	...	...	...	...	...	...	...	...
	Fr. Norrköping ö. 64	...	...	620	440	...	...	420	...	:440	...	...	...	...	...	...	...	...	...	...	...	...	...	...	...	...	...	...	...	...	...	...	...	...	...
	» Finspång 64	...	...	914	612	...	...	612	...	:612	...	...	...	...	...	...	...	...	...	...	...	...	...	...	...	...	...	...	...	...	...	...	...	...	...
	Fr. Pålsboda	1203	732	354	843	Gt. 1201	...	1018	...	1255	650	...	...	...	...	...	...	...	...	...	...	...	...	...	...	...	...	...	...	...	...	...	...	...	...
199	Till Hallsberg	1216	750	407	905	III	...	1031	...	108	713	...	...	...	...	...	...	...	...	...	...	...	...	...	...	...	...	...	...	...	...	...	...	...	...
	Till Örebro 23	719	...	515	...	...	...	1112	...	145	820	...	...	...	...	...	...	...	...	...	...	...	...	...	...	...	...	...	...	...	...	...	...	...	...
	Fr. Örebro 23	1130	435	305	702	...	...	...	...	1220	618	...	...	...	...	...	...	...	...	...	...	...	...	...	...	...	...	...	...	...	...	...	...	...	...
	Fr. Hallsberg	1232	545	412	810	500	...	...	...	114	728	...	...	...	...	...	...	...	...	...	...	...	...	...	...	...	...	...	...	...	...	...	...	...	...
	Östansjö	×	×		×		...	...	...		×	...	...	...	...	...	...	...	...	...	...	...	...	...	...	...	...	...	...	...	...	...	...	...	...
214	» Vretstorp	1252	630	429	842	540	...	...	...	a131	747	...	...	...	...	...	...	...	...	...	...	...	...	...	...	...	...	...	...	...	...	...	...	...	...
229	Till Laxå	✕108	702	445	906	615	...	...	...	142	802	...	...	...	...	...	...	...	...	...	...	...	...	...	...	...	...	...	...	...	...	...	...	...	...
330	Till Karlstad 22 a	355	...	729	1124	1121	...	...	...	458	...	...	...	...	...	...	...	...	...	...	...	...	...	...	...	...	...	...	...	...	...	...	...	...	...
432	» Charlottenb. 22 a	643	...	1017	Kristineh.	...	...	...	...	710	...	...	...	...	...	...	...	...	...	...	...	...	...	...	...	...	...	...	...	...	...	...	...	...	...
	» Kristiania Ö.	1115	...	...		...	...	...	...	1034	...	...	...	...	...	...	...	...	...	...	...	...	...	...	...	...	...	...	...	...	...	...	...	...	...
	Fr. Kristiania Ö.	...	...	655	...	...	...	...	...	:600	...	...	...	...	...	...	...	...	...	...	...	...	...	...	...	...	...	...	...	...	...	...	...	...	...
	» Charlottenb. 22 b	727	...	1105	...	...	...	...	...	:942	...	...	...	...	...	...	...	...	...	...	...	...	...	...	...	...	...	...	...	...	...	...	...	...	...
	» Karlstad 22 b	1026	...	146	...	...	...	...	...	:1150	617	Kristneh.)	...	...	...	...	...	...	...	...	...	...	...	...	...	...	...	...	...	...	...	...	...	...	...
	Fr. Laxå	128	741	455	...	645	...	...	...	202	805	...	...	...	...	...	...	...	...	...	...	...	...	...	...	...	...	...	...	...	...	...	...	...	...
243	» Finnerödja	145	817		...		...	...	...		821	...	...	...	...	...	...	...	...	...	...	...	...	...	...	...	...	...	...	...	...	...	...	...	...
252	Till Gårdsjö	156	829	521	...	745	...	...	...		832	...	...	...	...	...	...	...	...	...	...	...	...	...	...	...	...	...	...	...	...	...	...	...	...
	Till Mariestad 77	314	...	645	...	1020	...	...	...	...	1020	...	...	...	...	...	...	...	...	...	...	...	...	...	...	...	...	...	...	...	...	...	...	...	...
	» Lidköping	513	...	920	...	*1230	*S.o.H.	...	...	...	*1230	...	...	...	...	...	...	...	...	...	...	...	...	...	...	...	...	...	...	...	...	...	...	...	...
	Fr. Gårdsjö	157	914	522	Bt. 747	755	...	Gt. 1251	...		833	...	...	...	...	...	...	...	...	...	...	...	...	...	...	...	...	...	...	...	...	...	...	...	...
260	» Älgarås	207	932		III		...	III	...		843	...	...	...	...	...	...	...	...	...	...	...	...	...	...	...	...	...	...	...	...	...	...	...	...
274	» Töreboda	227	1000	545	500	915	...	510	...	253	901	...	...	...	...	...	...	...	...	...	...	...	...	...	...	...	...	...	...	...	...	...	...	...	...
287	Till Moholm	240	Ank.	557	526	940	...	536	...	305	913	...	...	...	...	...	...	...	...	...	...	...	...	...	...	...	...	...	...	...	...	...	...	...	...
	Till Mariestad 74	424	...	642	618	1245	...	642	...	618	1000	...	...	...	...	...	...	...	...	...	...	...	...	...	...	...	...	...	...	...	...	...	...	...	...
	» Lidköping 74	900	...	...	810	513	...	900	...	810	513	...	...	...	...	...	...	...	...	...	...	...	...	...	...	...	...	...	...	...	...	...	...	...	...
	Fr. Mariestad 74	152	...	500	:1100	800	...	500	...	:1100	800	...	...	...	...	...	...	...	...	...	...	...	...	...	...	...	...	...	...	...	...	...	...	...	...
	Fr. Moholm	242	...	558	539	1000	...	602	...	307	914	...	...	...	...	...	...	...	...	...	...	...	...	...	...	...	...	...	...	...	...	...	...	...	...
297	» Tidan	249	...		554		...	630	...		921	...	...	...	...	...	...	...	...	...	...	...	...	...	...	...	...	...	...	...	...	...	...	...	...
298	» Väring	258	...		615		...	716	...		930	...	...	...	...	...	...	...	...	...	...	...	...	...	...	...	...	...	...	...	...	...	...	...	...
	» Ulfängen		...		×		...		...		×	...	...	...	...	...	...	...	...	...	...	...	...	...	...	...	...	...	...	...	...	...	...	...	...
313	Till Skövde	314	...	624	655	1037	...	753	...	324	949	...	...	...	...	...	...	...	...	...	...	...	...	...	...	...	...	...	...	...	...	...	...	...	...
357	Till Karlsborg 27	429	...	908	S.H.852	1242	Skd.	908	Skd.	800	1242	Skd.																							
	» Skara 79, 78	503	...	734	809	1236	...	...	...	809	1236	...	...	...	...	...	...	...	...	...	...	...	...	...	...	...	...	...	...	...	...	...	...	...	...
	» Lidköping 79, 78	555	...	812	915	150	...	...	...	915	150	...	...	...	...	...	...	...	...	...	...	...	...	...	...	...	...	...	...	...	...	...	...	...	...
	Fr. Karlsborg 27	145	...	500	...	...	...	...	...	:500	804	...	...	...	...	...	...	...	...	...	...	...	...	...	...	...	...	...	...	...	...	...	...	...	...
	Fr. Skövde	321	...	628	735	1121	...	811	...	327	953	...	...	...	...	...	...	...	...	...	...	...	...	...	...	...	...	...	...	...	...	...	...	...	...
319	» Skultorp	330	...		756	×1142	...	827	...		1002	...	...	...	...	...	...	...	...	...	...	...	...	...	...	...	...	...	...	...	...	...	...	...	...
329	Till Stenstorp	341	...	646	819	1207	...	902	...	336	1013	...	...	...	...	...	...	...	...	...	...	...	...	...	...	...	...	...	...	...	...	...	...	...	...
	Till Hjo 66	...	...	902	...	420	...	...	Pt. 749	805	1225	...	...	...	...	...	...	...	...	...	...	...	...	...	...	...	...	...	...	...	...	...	...	...	...
	» Tidaholm 66	...	...	835	...	400	...	...	III	...	1210	...	...	...	...	...	...	...	...	...	...	...	...	...	...	...	...	...	...	...	...	...	...	...	...
	Fr. Lidköping 78	105	...	350	...	...	...	...	821	:821	710	...	...	...	...	...	...	...	...	...	...	...	...	...	...	...	...	...	...	...	...	...	...	...	...
	» Skara 78	144	...	506	...	...	...	...	910	:910	825	...	...	...	...	...	...	...	...	...	...	...	...	...	...	...	...	...	...	...	...	...	...	...	...
	» Hästholm ⚓ 66	×	...	340	...	...	...	...	...	...	...	...	...	...	...	...	...	...	...	...	...	...	...	...	...	...	...	...	...	...	...	...	...	...	...
	» Hjo 66	115	...	515	...	...	...	...	...	...	840	...	...	...	...	...	...	...	...	...	...	...	...	...	...	...	...	...	...	...	...	...	...	...	...
	» Tidaholm 66	135	...	535	...	...	...	...	...	...	845	...	...	...	...	...	...	...	...	...	...	...	...	...	...	...	...	...	...	...	...	...	...	...	...
	Fr. Stenstorp	344	...	648	829	1222	...	912	1030	328	1016	...	...	...	...	...	...	...	...	...	...	...	...	...	...	...	...	...	...	...	...	...	...	...	...
	» Valtorp	×	...				...		×		×	...	...	...	...	...	...	...	...	...	...	...	...	...	...	...	...	...	...	...	...	...	...	...	...
344	Till Falköping, R.	403	...	795	902	100	...	950	1102	415	✕1035	...	...	...	...	...	...	...	...	...	...	...	...	...	...	...	...	...	...	...	...	...	...	...	...
	Till Jönköping 24	...	...	846	...	404	...	...	...	548	1257	...	...	...	...	...	...	...	...	...	...	...	...	...	...	...	...	...	...	...	...	...	...	...	...
	» Malmö 24, 20 a	...	...	732:	...	942	...	...	...	1254	947	...	...	...	...	...	...	...	...	...	...	...	...	...	...	...	...	...	...	...	...	...	...	...	...
	» Utricehamn 93	529	...	940	...	...	...	...	...	845	...	...	...	...	...	...	...	...	...	...	...	...	...	...	...	...	...	...	...	...	...	...	...	...	...
	» Halmstad 93, 95	910	...	...	...	...	...	...	...	...	...	...	...	...	...	...	...	...	...	...	...	...	...	...	...	...	...	...	...	...	...	...	...	...	...
	Fr. Halmstad 93, 95	925	Pt. 205	...	...	...	...	...	Limmared	:405	...	...	...	...	...	...	...	...	...	...	...	...	...	...	...	...	...	...	...	...	...	...	...	...	...
	» Ulricehamn 93	106	II III	...	Gt. 1207	...	...	...	...	:610	745	...	...	...	...	...	...	...	...	...	...	...	...	...	...	...	...	...	...	...	...	...	...	...	...
	» Jönköping 24	1145	510	510	III	...	...	...	...	:1041	805	...	...	...	...	...	...	...	...	...	...	...	...	...	...	...	...	...	...	...	...	...	...	...	...
	Fr. Falköping, R.	417	720	712	516	126	...	...	...	425	1049	...	...	...	...	...	...	...	...	...	...	...	...	...	...	...	...	...	...	...	...	...	...	...	...
351	» Odensberg	427	732		541	215	...	...	...		1059	...	...	...	...	...	...	...	...	...	...	...	...	...	...	...	...	...	...	...	...	...	...	...	...
357	» Sörby	435	742		603	237	...	...	...		1108	...	...	...	...	...	...	...	...	...	...	...	...	...	...	...	...	...	...	...	...	...	...	...	...
	» Källeryd	446	756		626	259	...	...	...		1119	...	...	...	...	...	...	...	...	...	...	...	...	...	...	...	...	...	...	...	...	...	...	...	...
371	» Fåglavik	453	805		643	316	...	...	...		1126	...	...	...	...	...	...	...	...	...	...	...	...	...	...	...	...	...	...	...	...	...	...	...	...
378	Till Herrljunga	501	815	742	700	333	...	...	...	502	1134	...	...	...	...	...	...	...	...	...	...	...	...	...	...	...	...	...	...	...	...	...	...	...	...
	Till Vänersborg 84	721	...	...	159	721	...	...	...	730	345	...	...	...	...	...	...	...	...	...	...	...	...	...	...	...	...	...	...	...	...	...	...	...	...
	» Uddevalla 84	840	...	...	...	840	...	...	...	830	515	...	...	...	...	...	...	...	...	...	...	...	...	...	...	...	...	...	...	...	...	...	...	...	...
	» Borås Ö. 82	642	...	910	1000	...	...	...	...	645	123	...	...	...	...	...	...	...	...	...	...	...	...	...	...	...	...	...	...	...	...	...	...	...	...
	» Varberg 82	953	...	...	159	...	...	...	...	925	503	...	...	...	...	...	...	...	...	...	...	...	...	...	...	...	...	...	...	...	...	...	...	...	...
	Fr. Borås Ö. 82	330	...	433	...	...	...	...	...	...	758	...	...	...	...	...	...	...	...	...	...	...	...	...	...	...	...	...	...	...	...	...	...	...	...
	» Lidköping 74, 84	1155	515	...	...	...	...	...	...	...	700	...	...	...	...	...	...	...	...	...	...	...	...	...	...	...	...	...	...	...	...	...	...	...	...
	» Uddevalla 84	1235	...	...	Pt. 209	Gt. 1207	...	...	...	...	610	...	...	...	...	...	...	...	...	...	...	...	...	...	...	...	...	...	...	...	...	...	...	...	...
	» Vänersborg 84	200	425	...	II III	III	...	...	...	...	710	...	...	...	...	...	...	...	...	...	...	...	...	...	...	...	...	...	...	...	...	...	...	...	...
	Fr. Herrljunga	509	825	747	707	725	...	...	...	510	1140	...	...	...	...	...	...	...	...	...	...	...	...	...	...	...	...	...	...	...	...	...	...	...	...
391	» Vårgårda	524	841		724	815	...	...	...	528	1158	...	...	...	...	...	...	...	...	...	...	...	...	...	...	...	...	...	...	...	...	...	...	...	...
398	» Lagmansholm	534	851		735	903	...	...	...		1205	...	...	...	...	...	...	...	...	...	...	...	...	...	...	...	...	...	...	...	...	...	...	...	...
406	» Torp	544	903		746	927	...	Pt. 203	Pt. 207	544	1215	...	...	Pt. 211	...	...	...	...	...	...	...	...	...	...	...	...	...	...	...	...	...	...	...	...	...
412	Till Alingsås	552	911	819	755	943	...	II III	II III	554	1223	...	...	II III	...	...	...	...	...	...	...	...	...	...	...	...	...	...	...	...	...	...	...	...	...
	Fr. Alingsås	556	916	819	809	1005	...	631	716	555	1230	...	...	400	...	...	...	...	...	...	...	...	...	...	...	...	...	...	...	...	...	...	...	...	...
	Löfvekulle	×	×		×		...	×	×		×	...	...	×	...	...	...	...	...	...	...	...	...	...	...	...	...	...	...	...	...	...	...	...	...
	Västra Bodarne	×	×		×		...	×	×		×	...	...	×	...	...	...	...	...	...	...	...	...	...	...	...	...	...	...	...	...	...	...	...	...
423	» Norsesund	615	935		827	×1030	...	629	735		1250	...	Pt. 217	421	...	...	...	...	...	...	...	...	...	...	...	...	...	...	...	...	...	...	...	...	...
431	» Floda	627	947		839	×1053	...	650	747	a618	104	...	III	437	...	...	...	...	...	...	...	...	...	...	...	...	...	...	...	...	...	...	...	...	...
	Stenkullen	×	×		×		...	×	×		×	Pt. 219	Skd.	×	...	...	...	...	...	...	...	...	...	...	...	...	...	...	...	...	...	...	...	...	...
438	» Lerum	632	1000		851	1114	...	702	802	a629	116	III	1030	451	Pt. 223	...	...	...	...	...	...	...	...	...	...	...	...	...	...	...	...	...	...	...	...
	Aspen		×		×		...	×	p			Skd.	×	×	III	Pt. 227	Pt. 225	Pt. 221	Pt. 295	Pt. 215	...	...	...	...	...	...	...	...	...	...	...	...	...	...	...
443	» Jonsered	a647	1011		902		...	713		a638	125	817	1042	503	625	III	III	III	III	III	...	...	...	...	...	...	...	...	...	...	...	...	...	...	...
	Kåhög		×		×		...	×			×	×	×	×	×	Skd.	Skd.	Skd.			...	...	...	...	...	...	...	...	...	...	...	...	...	...	...
449	» Partilled	a655	1023		914		...	724		a647	a135	829	1054		727	622	148	339	437	930	...	...	...	...	...	...	...	...	...	...	...	...	...	...	...
	Fränditorp				×		...	×				×	×		×

HOTEL och PENSIONATET * STUREPLAN 13, 3 tr. STOCKHOLM.
Hiss. Spårvagn från Centralstationen till Stureplan.
Rikstelefon 3727. Allm. tel. 11328.
Rekommenderar sina ljusa, trefliga rum med alla nutida bekvämligheter.
Vördsamt Märta Eriksson fr. Sala.

CENTRAL-HOTELLET
KLARABERGSGATAN 31, STOCKHOLM (2 minuter från Centralstationen)!
NYTT, ELEGANT, TYST och HEMTREFLIGT.
Innehafvare **John Warodell.**

Hôtel Kung Carl
STOCKHOLM, Brunkebergstorg 10,
4 minuter från Centralstationen.
Propra rum med stora präkliga sängar. Hiss, elektriskt ljus och telefoner.
1:a kl. Schweizeri med frukostservering.
Riks. 1194. Vördsamt *Oscar Lindqvist.*

21 b. Göteborg—Stockholm. Biljettpris Zontaxa A sid. 6.

Km.	Stat. Järnv. spår. 1,435.																					
	Fr. Malmö 147, 148	:1012	...	:1012	...	...	...	738	...	...	...	...	1030	...	...	...	...	...	...	...	...
	» Hälsingborg F. 148	:1120	...	:1120	...	...	...	850	...	...	...	...	1248	...	...	...	...	...	...	...	...
	» Halmstad 148	128	...	128	...	...	555	1114	...	...	...	...	353	...	...	...	...	...	...	...	...
	» Varberg 148	304	...	304	502	...	829	1247	...	110	110	239	613	...	...	...	...	...	...	...	...
		Gt.1202 III	Pt. 220 III	Pt. 52 II III	Pt. 218 III	Pt. 206 II III	St. 10 I II III	Pt. 212 II III	Pt. 202 II III	Pt. 204 II III	Pt. 224 III	Pt. 208 II III	St. 4 § II III	Pt210 IIIII	Pt. 298 II III	Pt. 228 III ♀	Pt. 226 III ♀	Pt. 222 III	Pt. 296 III	Pt. 216 III
	Fr. Göteborg S. J.	554	Skd. 700	751	Skd. 936	1035	1208	220	350	520	529	722	1010	1035	1120	521	100	315	411	820
	Fr. Trollhättan 61	...	...	...	658	658	954	1140	1140	...	...	445	722	722	722	...	...	...	...	...
	Fr. Olskroken			p704		p940	p1212	p224	355	p524	p533	727	p1015	p1029	p1134	p525	p104	p319	p415	p824
	Säfvenäs			×		×		×			×	×		a	a	×	×	×	×	×
	Frändtorp			×		×		×			×	×		a	a	×	×	×	×	×
9	» Partilled			724		956		239	p405		549	741	o1029	1054	a1148	549	119	334	430	849
	Kåhög			×		×		×	×		×	×		a	a	Ank.	Ank.	Ank.	Ank.	Ank.
15	» Jonsered	527		735		1008		250	414		600	752	p1031	1105	a1129					
	Aspen			Ank.		×		×	×	a	Ank.	×		a	a					
20	» Lerum	547		803		1020		301	426	548		803	p1040	1116	a1210	♀Söckend.				
	Stenkullen	×			Ank.			×	×	×		×		a	a					
27	» Floda	618		814		1127		318	438	600		813	p1051	1128	a1222					
35	» Norsesund	644		826		1139		324	450	614		831		1139	a1233					
	Västra Bodarne			×		×		×	×	×		×		a	a					
	Löfvekulle	×				×		×	×	×		×		a	a					
46	Till Alingsås	715		841		1156	101	341	507	631		848	1113	1150	1251					
	Fr. Alingsås	758		845		1205	101		516			854	1114							
52	» Torp	813		854		1216			526			904								
60	» Lagmansholm	888		904		1227			535			915								
67	» Vårgårda	930		915		1239			546			926	1138							
80	Till Herrljunga	1002		930		1256	136		601			942	1152							
	Till Vänersborg 84	...	...	115	...	345	345	...	...	...	...	...	730:	...	...	...	...	...	...	...
	» Uddevalla 84	...	...	240	...	515	515	...	...	...	...	...	830:	...	...	...	...	...	...	...
	» Lidköping 84, 74	...	...	1237	...	510	510	...	...	...	...	...	940:	...	...	...	...	...	...	...
	» Borås Ö. 82	...	...	123	...	...	642	...	910	...	...	...	...	...	...	...	...	...	...	...
	Fr. Varberg 82	...	...	455	...	...	835	...	1243	...	...	...	627	...	...	...	...	...	...	...
	» Borås Ö. 82	...	...	758	...	...	1202	...	330	...	...	433	940	...	...	...	...	...	...	...
	» Uddevalla 84	...	...	610	...	...	...	...	1235	...	...	...	830	...	...	...	...	...	...	...
	» Vänersborg 84	...	...	710	...	...	...	...	200	...	...	425	940	...	...	...	...	...	...	...
	Fr. Herrljunga	1031	...	934	...	108	141	...	609	...	...	944	1152	...	...	...	...	...	...	...
87	» Fåglavik	1056	...	944	...	119		...	619	...	...	×1000		...	...	...	...	...	...	...
	» Källeryd	1118	...	952	...	128		...	627	...	...	×1014		...	...	...	...	...	...	...
101	» Sörby	1150	...	1003	...	141		...	638	...	...	×1026		...	...	...	...	...	...	...
107	» Ödensberg	1215	...	1012	...	151		...	647	...	...	×105		...	...	...	...	...	...	...
114	Till Falköping, R.	1236	...	×1021	...	202	218	...	656	...	...	1111	1236	...	...	...	...	...	...	...
183	Till Jonköping 24	...	...	1257	...	404	404	...	846	...	...	...	548	...	...	...	...	...	...	...
	» Utricehamn 93	...	...	...	...	Bt. 748	529	...	940	...	...	...	845	...	...	...	...	...	...	...
	» Halmstad 93, 95	...	...	...	...	III	910	...	...	...	...	...	...	...	...	...	...	...	...	...
	Fr. Halmstad 95, 93	...	...	...	...	925	925	...	...	...	...	...	:405	(Limmared)		...	...	...	...	...
	» Utricehamn 93	...	...	745	...	106	106	...	...	...	...	...	:610	...	...	...	...	...	...	...
	» Malmö 20 b, 24	...	Gt.1252 III	:1021	...	...	...	...	730	...	...	Bt. 750 III	:300	...	...	...	...	...	...	...
	» Jonköping 24	...		805	...	1145	1146	...	510	...	...		:1047	...	...	...	...	...	...	...
	Fr. Falköping, R.	110	545	1035	...	252	232	...	706	...	...	820	1243	...	...	...	...	...	...	...
	Vattorp		×		...	×		...	×	...	...			...	...	...	...	...	...	...
129	Till Stenstorp	143	623	1050	...	328	248	...	724	...	...	843	1258	...	...	...	...	...	...	...
	Till Tidaholm 66	...	...	1210	...	...	400	...	835	...	...	...	...	...	...	...	...	...	...	...
	» Hjo 66	...	...	1225	...	...	420	...	920	...	...	...	805	...	...	...	...	...	...	...
	» Hästholmen ⚓ 66	...	...	150	...	...	...	...	...	...	...	...	...	...	...	...	...	...	...	...
	» Skara 78	...	809	1236	...	503	503	...	842	...	...	...	809	...	...	...	...	...	...	...
	» Lidköping 78	...	915	150	...	555	555	...	955	...	...	...	915	...	...	...	...	...	...	...
	Fr. Tidaholm 66	...	...	845	...	...	135	...	535	...	...	...	:535	...	...	...	...	...	...	...
	» Hjo 66	...	...	840	...	...	115	...	515	...	...	...	:515	...	...	...	...	...	...	...
	Fr. Stenstorp	200	643	1054	...	342	250	...	721	...	...	...	1259	...	...	...	...	...	...	...
139	» Skultorp	×225	716	1107	...	411		...	740	...	...	...		...	...	...	...	...	...	...
145	Till Skövde	238	729	1114	...	423	308	...	747	...	...	...	115	...	...	...	...	...	...	...
189	Till Karlsborg 27	429	S.H.852	1242	Skd.	...	429	...	902	...	...	...	Skd. 800	S. o. H. 852		...	...	...	...	...
	Fr. Lidköping 78. 79	105	...	710	...	...	105	...	350	...	...	...	:821	...	...	...	...	...	...	...
	» Skara 78, 79	154	...	825	...	...	154	...	506	...	...	...	:910	...	...	...	...	...	...	...
	» Karlsborg 27	145	...	804	...	...	145	...	500	...	...	...	:500	...	...	...	...	...	...	...
	Fr. Skövde	328	750	1119	...	437	315	...	753	...	...	...	119	...	...	...	...	...	...	...
	» Ulfängen			a	...	×		...	×	...	...	...		...	...	...	...	...	...	...
160	» Väring	a357	830	1135	...	520		...	812	...	...	...		...	...	...	...	...	...	...
167	» Tidan	a414	855	1144	...	540		...	821	...	...	...		...	...	...	...	...	...	...
171	Till Moholm	426	907	1150	...	550	338	...	821	...	...	...	148	...	...	...	...	...	...	...
	Till Mariestad 74	640	1000	1245	...	640	424	...	...	...	...	...	618	...	...	...	...	...	...	...
	Fr. Lidköping 74	...	...	810	...	1238	...	...	1238	...	...	...	:914	...	...	...	...	...	...	...
	» Mariestad 74	152	800	1100	...	500	152	...	500	...	...	...	1100	...	...	...	...	...	...	...
	Fr. Moholm	440	941	1152	Bt. 746	615	339	...	829	...	...	...	144	...	...	...	...	...	...	...
184	» Töreboda	548	1008	1210	III 420	641	354	...	847	...	...	...	201	...	...	...	...	...	...	...
198	» Älgarås	×616	Ank.	1226		501		...	908	...	...	...		...	...	...	...	...	...	...
205	Till Gårdsjö	640	...	1236		520	418	...	913	...	...	...		...	...	...	...	...	...	...
	Fr. Lidköping 77	...	...	810	...	...	1238	...	220	S. o. H.	...	...	...							
	» Mariestad 77	...	...	1036	...	...	240	...	600	...	...	...	...							
	Fr. Gardsjö	642	...	1237	523	...	419	...	915	...	...	...		...	...	...	...	...	...	...
215	» Finnerödja	706	...	1248	544	...		...	926	...	...	...		...	...	...	...	...	...	...
229	Till Laxå	740	...	103	614	...	442	...	941	...	...	...	252	...	...	...	...	...	...	...
330	Till Karlstad 22 a	...	...	355	1121	...	722	...	1724	(Kristineh.)		...	458	...	...	...	...	...	...	...
432	» Charlottenberg 22 a	...	...	642	...	...	1017	...	...	...	...	...	710	...	...	...	...	...	...	...
	» Kristiania Ö.	...	...	1115	...	...	...	...	...	...	...	...	1034	...	...	...	...	...	...	...
	Fr. Kristiania Ö.	...	Pt. 252 II III	...	...	...	655	...	...	...	...	...	:600	...	...	...	...	...	...	...
	» Charlottenberg 22 b	...		727	...	...	1105	...	215	(Arvika)	...	...	:942	...	...	...	...	...	...	...
	» Karlstad 22 b (Kristinehamn)		617	1026	...	...	146	...	540	...	...	...	:1150	...	...	...	...	...	...	...
	Fr. Laxa	805	804	115	627	...	452	...	950	...	...	...	304	...	...	...	...	...	...	...
244	» Vretstorp	844	825	132	653	...	508	...	1007	...	...	...	a320	...	...	...	...	...	...	...
	Östansjö		×	×	×	...			×	...	...	...		...	...	...	...	...	...	...
259	Till Hallsberg	918	848	×150	723	...	523	...	1025	...	...	...	337	...	...	...	...	...	...	...
284	Till Örebro 23	...	1000	300	820	...	618	...	1712	...	...	...	550	...	...	...	...	...	...	...
	Fr. Örebro 23	...	Gt.1004	120	720	...	435	...	700	...	...	...	1220	...	...	...	...	...	...	...
	Fr. Hallsberg	...	III 417	210	III 805	...	533	...	III 817	...	...	...	352	...	...	...	...	...	...	...
272	Till Pålsboda	...	442	235	812	...	550	...	841	...	...	...	410	...	...	...	...	...	...	...
	Till Finspång 64	...	...	728	Pt. 54 1027	...	...	...	...	...	...	...	1027	...	...	...	...	...	...	...
	» Norrköping Ö. 64	...	...	1020	1202	...	...	...	...	...	...	...	1202	...	...	...	...	...	...	...
	Fr. Finspång 64	...	...	915	...	...	...	...	Bt. 606 618	...	...	...	:618	...	...	...	...	...	...	...
	Fr. Palsboda	...	458	226	820	...	551	...	856	...	...	...	411	...	...	...	...	...	...	...
284	» Kilsmo	...	526	238	×831	...		...	925	...	...	...		...	...	...	...	...	...	...
294	» Högsjö	...	612	250	×843	...		...	935	...	...	...		...	...	...	...	...	...	...
303	» Vingåker	...	650	300	853	...		...	1019	...	...	...	442	...	...	...	...	...	...	...
316	» Baggetorp	Pt. 302 II III	Bt. 604 III	727	313	×906	Bt. 602 II III		1045	...	...	...		...	...	...	...	...	...	...
324	Till Katrineholm			746	322	×916		Pt. 56 II III	1100	...	...	...	502	...	...	...	...	...	...	...
	Fr. Katrineholm	346	521	640	332	928	1125	640	717	...	...	...	509	...	...	...	...	...	...	...
334	» Valla	×338	542	730	344	×939	1145		730	...	...	...		...	...	...	...	...	...	...
339	» Kantorp		554	813	351	×946	1156		737	...	...	...		...	...	...	...	...	...	...
	Holbonäs			×						...	...	...		...	...	...	...	...	...	...
347	Till Flen	414	610	840	401	957	1211	710	747	...	...	...	534	...	...	...	...	...	...	...
	Till Eskilstuna C. 47	700	...	545	1126	210	1025	1025	...	...	...	...	700	...	...	...	...	...	...	...
	» Nyköping 47	735	735	626	1143	246	1026	1026	...	...	...	...	735	...	...	...	...	...	...	...
	Fr. Nyköping 47	:808	...	Gt.1012	...	829	1012	...	534	...	...	...	...	...	...	...	...	...	...	...
	» Eskilstuna C. 47	:822	...	III	...	852	1027	...	608	...	...	...	...	...	...	...	...	...	...	...
	Fr. Flen	417	622	300	406	1000	1235	712	752	...	...	...	535	...	...	...	...	...	...	...
355	Till Skebokvarn		636	320	415	1009	1248		801	...	...	...		...	...	...	...	...	...	...
	Till Malmköping 48 b	...	...	...	501	1043	...	...	843	L. S. H.	...	...	...	...	...	...	...	...	...	...
	Fr. Skebokvarn		638	340	417	1000	1250		803	...	...	...		...	...	...	...	...	...	...
362	» Sparreholm		657	400	427	×1019	105		813	...	...	...	558	...	...	...	...	...	...	...
374	» Stjärnhof		723	Ank.	441	×1033	132		827	...	...	...	×607	...	...	...	...	...	...	...
383	» Björnlunda		745	Pt. 64 II III	453	1045	157		839	Pt. 70 II III	...	...	×620	...	...	...	...	...	...	...
392	Till Gnesta	506	801		503	1056	×212	757	849		...	...	631	...	...	...	...	...	...	...
	Fr. Gnesta	515	816	655	505	1101	243	757	854	146	...	...	631	...	...	...	...	...	...	...
399	» Mölnbo		837	705	515	×1110	302		904	156	...	...		...	...	...	...	...	...	...
410	» Järna		937	718	528	1125	321		917	209	...	...		...	...	...	...	...	...	...
421	Till Saltskog	548	957	730	540	1137	339	836	928	221	...	...	706	...	...	...	...	...	...	...
422	Till Södertelje	602	1018	743	602	1146	400	845	922	235	Pt. 62 II III	Pt. 66 II III	Pt. 68 II III	719	...	...	Pt. 72 II III	Pt. 74 II III		
	» Mariefred 48	...	136	...	851	136	754	...	...	...	...	...	...	1031	...	...	...	...		
	» Strengnäs 48	...	201	...	925	201	...	...	...	...	...	...	...	1132	...	...	...	...		
	Fr. Eskilstuna C. 48	...	...	...	...	...	...	...	...	1204	...	...	721	...	...	Pt. 152 III Skd.	...	450		
	» Strengnäs 48	...	...	...	...	...	...	...	...	1240	...	...	750	...	...		...	520	Pt. 76 II III	...
	» Mariefred 48	...	...	...	...	...	...	...	...	110	...	...	845	...	...		...	614		...
	» Södertälje	545	1002	727	533	1130	333	...	922	210	627	842	1002	654	...	609	611	727	857	...
	Fr. Saltskog	555	1027	737	542	1139	352	847	932	228	634	848	1012	707	...	615	619	737	903	
	Igelsta			×						×	×	×	×		...		×	×		
429	» Rönninge	×607	1046	752			409		946	243	648	902	1027		...	632	633	752	918	
	Uttran			×					×	×	×	×	×		...		×	×		
435	» Tumba	×615	1105	802			422		956	253	658	912	1037		...	643	643	802	923	
	Tullinge			×					×	×	×	×	×		...		×	×		
444	» Huddinge	×630	1127	818			442		1011	309	718	927	1053		...	Ank.	658	818	940	
450	Till Älfsjö	a639	1139	a825			453		1018	a316	a720	a934	1100		...	...	a705	825	941	
	Fr. Nynäshamn 43	...	...	...	...	...	Pt. 96	...	...	...	...	...	...	...	...	...	...	...	...	...
	Fr. Älfsjö		1146				459		1019				1101		...		826	948	537	622
454	» Liljeholmen	648	1205	833			II III 506		1026	324	728	942	1108		...	a712	838	955	Skd. 544	Skd. 629
456	Till Stockholm S:a	...	1227	848	...	...	517		...	336	738	952	1117		...	724	845	...	a*	a*
458	» Stockholm C.	657	1216	842	628	1229	515	921	1035	333	737	951	1117	755	...	722	842	1004	559	640

Restaurationsvagn medföres. — Medför 3:dje klass sofvagn. — Restaurationsvagn medföres. — Restaurationsvagn medföres.

OBS. Utom de i denna tabell förekommande tågen gå dessutom Påsktåg, se särskild tidtabell för dessa å sidan 46.

22 b. Charlottenberg—Laxå.

Biljettpris enligt Zontaxa, se tab. A sid 6.

Km.	Statens järnv. spår. 1435.																					
	Fr. Kristiania Ö.	...	...	655	...	...	...	600	...	...												
	Fr. Charlottenberg	...	727	1105	610	602	...															
14	» Åmot		745	1123	800	627	...															
25	» Ottebol	Bt. 731	759	1137	900	648	Pt. 285															
34	Till Arvika	III	810	1148	920	701	II III															
	Fr. Arvika	505	814	1151	959		215															
	Myrom	×	×			...	×															
49	» Edane	534	835	1209	1053	...	250															
56	» Brunsberg	548	845	1219	1117	...	305															
66	» Boda	608	858	1232	1152	...	325															
	Lene	×	×	×		...	×															
77	» Fagerås	631	915	1249	1224	...	347															
82	Till Kil	642	×923	×1257	1243	...	×401															
	Till Fryksta	...	†945	†1255		...	...	...	...													
	» Åmål 61	940	1126	...		...	555	710:	...													
	» Göteborg B:s 61	121:	329	...		...	924	1140:	...													
	» Filipstad 61	945	...	241		...	945	930:	...													
	» Hagfors öfv. Deje 61, 34	...	...	340		Bt. 733	...	1017:	Pt. 279													
	» Falun 61	...	...	704		III		215:	III													
	Fr. Falun 61	Pt. 277 III	...	...		...	1015	300	...	Bt. 735 II III												
	» Filipstad 61		745	840		...	246	735	840	215												
	» Göteborg B:s 61		432	800		800	...	525	...	622												
	» Åmål 61	...	746	1130		1212	1212	943	...													
	» Fryksta	...	...	†1743		...	†340	...	...	...												
	Fr. Kil	715	940	112	132	305	431	1123	1213	810												
95	» Skåre	733	955	127	212	325	449		1228	833												
102	Till Karlstad	744	1005	137	230	339	502	1145	1238	849												
	Fr. Karlstad	...	1026	146	...	412	540	1150	920	...												
	Fr. Hagfors 34	...	530	1025	...	...	...	651	530	...												
103	Fr. Karlstad Ö.	...	1031	151	...	491	547	p1153	956	...												
109	Alster	...	1040	200	...	449	558		1100	...												
113	» Skattkärr	...	1047	207	...	508	606		1131	...												
	Stafnäs	Bt. 737	×	×	...	×				...												
125	» Wäse	635	1105	225	...	540	634		1209	...												
	» Rudsberg	×	×	×	...	×				...												
134	» Ölme	654	1120	240	Bt. 739	603	639		1236	...												
142	Till Kristinehamn	707	1131	251	III	612	651	1241	1256	...												
	Till Filipstad Ö:a 32	1107	...	...	...	...	932	1107	...	...												
	» Mora 32	441	...	...	...	...	...	441	...	...												
	Fr. Mora 32	Pt. 287 II III	...	...	...	...	...	:1246	...	...												
	» Filipstad Ö:a 32		600	1137	600	...	...	:658	600	...												
	Fr. Kristinehamn	617	1136	258	1230	725	708	1241	141	...												
154	» Björneborg	637	1151	313	120	805	726		242	...												
165	Till Strömtorp	654	1205	327	144	828	742	a108	311	...												
	Till Nora 30	1017	334	135	...	...	...	1017	...	...												
	Fr. Nora 30	...	435	1230	...	624	...	...	...	...												
	Fr. Strömtorp	656	1207	330	...	842	744		350	...												
168	» Degerfors 33	703	1213	336	...	856	751		424	...												
180	Till Svartå	721	1227	350	...	920	808		454	...												
230	Till Örebro 26	942	602	720	...	737:	...	...	720	...												
	Fr. Svarta	724	1229	352	...	926	813		531	...												
191	» Hasselfors	741	1243	406	...	1005	829		605	...												
193	» Porla	752	1253	416	...	1012	840		627	...												
203	Till Laxå	800	100	423	...	1020	×848	150	640	...												
432	Till Malmö 21 a, 24, 20 a	942	...	732:	...	...	*732:	1254	...	...												
686	» Göteborg S. J. 21 a	149	702	902	...	...	*Öfver	702	...	...												
432	» Stockholm C. 21 b	...	623	921	...	...	Hallsh.	755	...	...												

Under seglationstiden å Fryken.

Sofvagnar: I o. II kl. Kristiania—Stockholm.

	Fr. Kil	715	940	112	132	305	431	1123	1213	810												
95	» Skåre	733	955	127	212	325	449		1228	833												
102	Till Karlstad	744	1005	137	230	339	502	1145	1238	849												
	Fr. Karlstad	...	1026	146	...	412	540	1150	920	...												
	Fr. Hagfors 34	...	530	1025	...	...	...	651	530	...												
103	Fr. Karlstad Ö.	...	1031	151	...	491	547	p1153	956	...												
109	Alster	...	1040	200	...	449	558		1100	...												
113	» Skattkärr	...	1047	207	...	508	606		1131	...												
	Stafnäs	Bt. 737	×	×	...	×				...												
125	» Wäse	635	1105	225	...	540	634		1209	...												
	» Rudsberg	×	×	×	...	×				...												
134	» Ölme	654	1120	240	Bt. 739	603	639		1236	...												
142	Till Kristinehamn	707	1131	251	III	612	651	1241	1256	...												
	Till Filipstad Ö:a 32	1107

Tiden fr. o. m. kl. 600 på afton t. o. m. 552 på morgon angifves med understrukna minutsiffror

Teckenförklaring, se sid. 3.

23. Krylbo—Mjölby.

Biljettpris zontaxa A, sid. 6.

Km.	Stationer											
	Fr. *Östersund* 7	...	...	...	...	...	:633	...	:633	...	...	534
	» *Sundsvall* 11, 7	...	...	...	...	...	:618	...	:618	...	...	520
	» *Insjön* 62	...	...	...	...	...	...	...	...	...	535	1220
	» *Borlänge* 62	...	...	...	...	...	:810	...	:810	...	830	134
Km.	*Statens järnv., spårvidd 1,435.*						Pt. 171 II III		Gt 1151 III		Gt. 3103 III	Pt. 175 II III
	Fr. Krylbo	...	...	...	...	...	750	...	600	...	215	540
	Hokmora	...	...	...	...	...	×	...	|	...	|	×
16	» Karbenning	...	...	...	...	...	814	...	652	...	11	604
22	**Till Snyten**	...	...	...	...	...	822	...	716	...	13/4 300	612
	Till *Kolbäck* 37, 36, 38	...	...	...	...	...	430	...	...	...	13/3 ...	1010
	» *Tillberga* 37, 36	...	...	...	...	...	230	...	915	...	10/3 ...	738
	Fr. *Kärrgrufvan* 37	...	...	...	...	...	705	...	...	...	10/2 1240	540
	Fr. Snyten	...	...	...	...	...	824	...	733	...	10/1 305	614
	Ombenning	...	...	...	...	...	×	...	|	...	|	×
35	**Till Västanfors**	...	...	...	...	...	843	...	810	...	10/1 332	638
	till *Ludvika* 36	...	...	...	...	...	1017	...	...	...	10/1 455	1051
	Fr. Västanfors	...	...	...	...	...	847	...	905	...	338	638
48	» Dagarn	...	...	...	...	...	910	...	959	...	8/12 416	700
57	» Skinnskatteberg	...	...	...	...	...	923	...	1051	...	10/11 ×434	718
70	» **Krampen** 29	...	...	...	...	...	941	...	1155	...	×504	731
	Näfverkärret	...	...	...	...	...	955	...	1223	...	|	745
90	» Spannarboda	...	...	...	...	...	1008	...	103	...	|	759
97	» Sällinge	...	...	...	...	...	1017	...	136	...	|	809
102	» Blixterboda	Pt. 185 II III	...	...	...	...	1025	Pt. 181 II III	200	Pt. 183 II III	|	817
107	**Till Frövi**	...	...	...	...	...	1032	...	215	...	609	824
	Till *Arboga* 35	...	...	...	...	...	1243	...	556	...	829	...
	Fr. *Stockholm C.* 35	605	...	...	...	...	...	800	...	1220	...	...
	» *Sala* 39, 35	610	...	...	...	...	...	800	...	735	...	...
	» *Västerås* 35	844	...	...	...	...	610	1024	...	258	...	...
	» *Koping* 35	932	...	...	...	...	804	1117	...	350	...	525
	» *Eskilstuna C.* 47, 35	810	...	Bt. 679 II III	...	...	555	1018	...	228	...	435
	» *Falun* 61, 28	300	...		Gt 1167 III	...	...	...	...	1015	...	...
	» *Kopparberg* 28	805	...	532		...	...	945	...	237	...	445
	Fr. Frövi	1053	...	802	525	...	1046	1235	...	500	628	834
116	**Till Ervalla**	1105	...	818	548	...	1058	1247	...	512	646	846
	Till *Nora* 30	...	...	940	...	...	1222	...	...	559	805	...
	Fr *Nora* 30	...	...	725	...	...	1021	...	...	350	600	600
	Fr. Ervalla	1102	...	821	612	...	1101	1249	...	515	651	848
120	» Dylta bruk	a1113	...	830	644	...	1107	1256	...	522	|	855
124	» Hofsta	a1120	...	840	723	...	1114	104	...	530	|	903
	Gryt	|	...	×	×	...	|	×	...	|	|	×
132	**Till Örebro**	1130	...	856	743	...	1123	117	...	540	718	916
		Pt 191 II III	Bt. 671 II III	Pt. 193 II III		...		Pt. 195 II III	Pt. 197 II III	Pt. 173 II III	Bt. 675 II III	
	Fr. Örebro	1220	618	720	821	...	1130	120	305	435	700	931
133	**Till Örebro s:a**	1224	622	724	826	...	1134	124	309	439	705	935
	Fr. *Svartå* 26	...	...	545	...	...	752	...	...	...	120	542
	Fr. Örebro s:a	1226	625	727	834	...	1136	125	311	442	710	937
	Adolfsberg	|	Skd a	|	|	...	×	|	×	|	×	|
	Marieberg	|	|	|	|	...	|	|	|	|	|	|
141	» Mosås	|	638	739	929	...	1151	137	328	454	731	949
	Säbylund	|	×	|	|	...	|	×	×	|	×	|
150	» Kumla a1249		655	751	1020	...	1203	149	345	506	722	1001
	Sannahed	|	|	|	|	...	|	|	|	|	|	|
157	**Till Hallsberg**	100	707	800	1039	...	×1212	158	356	515	805	×1010
	Till *Stockholm C.* 21 b	755	...	1223	...	...	...	623	...	921	...	...
	» *Göteborg S. J.* 21 a	702	749	...	...	...	702	...	901	...	...	...
	Fr. *Stockholm C* 21 a	...	915	...	...	...	802	...	...	1233	...	615
	» *Göteborg J. S.* 21 b	...	:1010	...	...	...	...	...	...	1208	...	350
	Fr. Hallsberg	...	725	...	130	...	1223	...	...	531	...	1034
168	» Åsbro	...	750	...	1248	...	1239	...	...	548	...	a1048
174	**Till Lerbäck**	...	802	...	107	...	1247	...	...	557	...	×1056
	Till *Askersund* 25	...	854	...	...	...	143	...	...	652	...	...
	Fr *Askersund* 25	...	...	...	...	...	1055	...	...	400	...	735
	Fr. Lerbäck	...	805	...	225	...	1248	...	...	559	...	×1056
177	» Rönneshytta	...	812	...	249	...	1254	...	...	605	...	a1101
187	» Mariedam	...	835	...	352	...	111	...	...	624	...	1118
199	» Godegård	...	856	...	440	...	127	...	...	640	...	a1132
205	» Degerön	...	908	...	514	...	135	...	...	649	...	a1140
212	» Karlsby	Bt 677 II III	923	...	548	...	145	...	...	659	...	a1149
	Björka		×	...	|	...	|	...	...	×	...	|
225	» Motala Vst.	655	954	...	645	...	200	...	...	717	...	1204
226	**Till Motala**	659	959	...	650	...	203	...	...	720	...	1207
	Fr. *Motala* J	...	1110	...	...	...	...	...	...	...	...	...
	Till *Karlsborg* J	...	110	...	...	...	...	...	...	...	...	...
	Fr. *Karlsborg* J	...	...	...	...	...	...	...	...	436	...	...
	Till *Motala* J	...	...	...	...	...	...	...	...	636	...	...
	Fr. Motala	702	1005	...	734	...	205	...	...	722	...	1209
237	**Till Fågelsta**	720	1029	...	802	...	217	...	...	734	...	1220
	Till *Linköping* 70	927	1206	...	901	...	...	...	...	901	...	...
	» *Vadstena* 70	756	1101	...	800	...	521	...	...	800	...	...
	» *Ödeshög* 70	945	105	...	...	...	710	...	...	...	...	...
	» *Hjo* J 70	...	450	...	...	...	...	...	...	...	...	...
	Fr. *Hjo* J 70	...	...	...	1235	...	...	...	...	1235	...	...
	» *Ödeshög* 70	...	*830*	Ld. 610	500	...	...	...	...	500	...	...
	» *Vadstena* 70	640	1000	...	702	...	...	...	...	702	...	...
	Fr. Fagelsta	722	1046	...	820	...	219	...	...	731	...	1222
244	» Skännige	738	1116	...	856	...	229	...	...	747	...	1232
	Lycketorp	×	×	...	×	...	|	...	...	×	...	|
253	**Till Mjölby**	768	1147	...	925	...	241	...	...	802	...	1248
	Till *Hjo* J	...	...	...	...	...	455	...	...	...	...	...
	» *Malmö* 20 a	...	...	...	...	...	947	...	...	...	...	732

Genomgående vagnar: *Örebro—Göteborg* i tågen 671/201.
» » *Stockholm—Örebro* i tågen 51/174. 9/196, 53/198, 183, 185, 187.

Medför ej personvagn torsdagarne d. 18/10, 10/11, 10/12, 8/1, 16/2, 16/3, 13/4 II

Mjölby—Krylbo.

Km.	Stationer											
	Fr. *Malmö* 20 b	734	...	...	1021	...	...	...	...	730	...	...
	» *Hjo* J	...	...	...	...	...	...	...	...	1235	...	...
Km.	*Stat. järnv., svårvidd 1,435.*	Bt 678 II III			Pt. 172 II III		Pt. 174 II III	...	...	Pt. 176 II III	Gt. 1168 III	Bt. 672 II III
	Fr. Mjölby	1002	...	...	505	...	1002	...	...	310	630	355
	Lycketorp	×	...	...	|	...	×	...	...	|	|	×
9	» Skännige	1024	...	...	517	...	1017	...	...	322	736	427
16	**Till Fågelsta**	1032	...	...	527	...	1027	...	...	332	800	446
	Till *Vadstena* 70	...	...	...	756	...	1101	...	...	...	...	531
	» *Ödeshög* 70	...	...	...	945	...	105	...	...	...	...	710
	» *Hjo* J 70	...	...	...	...	...	450	...	...	...	...	...
	Fr. *Hjo* J 70	1235	...	...	...	...	...	...	...	...	...	...
	» *Ödeshög* 70	500	...	...	* Lörd.	610	*830	...	...	1230	...	...
	» *Vadstena* 70	702	...	...	...	...	1000	...	...	257	640	...
	» *Linköping* 70	902	...	...	...	...	830	...	...	...	...	258
	Fr. Fägelsta	1041	...	...	530	...	1029	...	...	338	846	509
27	**Till Motala**	1058	...	...	541	...	1040	...	...	344	912	529
	Fr. *Motala* J	...	...	...	...	...	1110	...	...	...	...	...
	Till *Karlsborg* J	...	...	...	...	...	110	...	...	...	...	...
	Fr. *Karlsborg* J	436	...	...	...	...	...	...	...	...	...	...
	Till *Motala* J	636	...	...	...	...	...	...	...	...	...	...
	Fr. Motala	1101	...	...	548	...	1042	...	...	346	940	555
28	» Motala Vst.	1105	...	...	547	...	1046	...	...	350	1004	629
	Björka	Ank.	...	...	|	...	×	...	...	|	|	×
41	» Karlsby	...	...	...	603	...	1105	...	...	406	1116	702
48	» Degerön	...	...	...	613	...	1116	...	...	416	1152	720
54	» Godegård	...	...	...	622	...	1125	...	...	425	1237	735
66	» Mariedam	...	...	...	642	...	1143	...	...	444	138	808
76	» Rönneshytta	...	...	...	656	...	1156	...	...	458	214	830
79	**Till Lerbäck**	...	...	...	701	...	1201	...	...	503	224	838
	Till *Askersund* 25	...	...	...	854	...	143	...	...	652	...	...
	Fr. *Askersund* 25	...	...	...	...	...	1055	...	...	400	...	735
	Fr. Lerbäck	...	...	...	703	...	1202	...	...	505	244	843
35	» Åsbro	...	...	...	711	...	1211	...	...	513	311	851
96	**Till Hallsberg**	...	...	...	×724	...	1223	...	...	526	335	917
	Till *Göteborg S. J.* 21 a	...	...	...	149	...	702	...	...	...	902	702:
	» *Stockholm* 21 b	...	...	...	1223	...	623	...	...	921	...	755:
		...	Gt. 1152 II III	Bt. 674 II III		Bt. 676 II III		Pt. 194 II III	Pt. 196 II III			Pt. 198 II III	Pt 192 II III
	Fr. *Göteborg S. J.* 21 b	...	:1010	...	...	...	...	731	...	1208	...	350	...
	» *Stockholm* 21 a	...	:915	...	...	...	802	...	1233	...	...	615	916
	Fr. Hallsberg	...	425	640	742	852	1235	218	430	540	550	1036	113
	Sannahed	...	|	|	|	|	|	|	|	|	|	|	|
103	» Kumla	...	448	653	752	911	1245	228	440	550	639	1046	|
	Säbylund	...	|	×	|	×	×	×	×	|	|	|	|
112	» Mosås	...	510	710	803	935	1259	243	455	601	728	×1056	|
	Marieberg	...	|	|	|	|	|	|	|	|	|	|	|
	Adolfsberg	...	|	×	|	×	×	|	×	|	×	|	|
120	**Till rebro s:a**	...	532	727	814	953	118	254	509	611	751	1107	a1142
	Till *Svartå* 26	...	714	1224	...	...	338	...	...	802	...	...	...
	Fr. Örebro s:a	...	545	729	816	956	115	256	511	614	758	1108	|
121	**Till Örebro**	...	550	733	820	1000	119	300	515	618	758	1112	145
			Pt. 182 II III			Pt. 184 II III	Bt. 680 II III		Pt. 186 II III				
	Fr. Örebro	...	608	...	828	1101	200	...	419	625	835	...	...
	Gryt	...	|	...	|	×	×	...	×	|	×	...	...
129	» Hofsta	...	619	...	839	1115	218	...	430	635	905	...	...
133	» Dylta bruk	...	627	...	847	1123	229	...	439	642	922	...	...
137	**Till Ervalla**	...	633	...	853	1129	237	...	445	647	938	...	...
	Till *Nora* 30	...	...	...	940	1222	...	...	559	805	...	...	...
	Fr. *Nora* 30	...	...	...	725	1021	...	...	350	600	...	...	...
	Fr. Ervalla	...	634	...	855	1133	240	...	448	648	952	...	...
146	**Till Frövi**	...	646	...	907	1147	256	...	500	658	1015	...	...
	Till *Kopparberg* 28	...	905	...	1215	235	...	...	743	947	...	...	...
	» *Falun* 28, 61	...	215	...	...	704	...	...	...	...	...	...	...
	» *Eskilstuna* 35, 47	...	1015	...	...	221	...	...	742	...	...	...	...
	» *Koping* 35	...	803	...	1230	106	...	...	623	923	...	...	...
	» *Västerås* 35	...	859	...	...	157	...	...	724	1112	...	...	...
	» *Sala* 35, 39	...	1120	...	...	324	...	...	950	...	...	...	...
	» *Stockholm* 35	...	1138	...	...	442	...	...	945	...	...	...	...
	Fr. *Arboga* 35	...	...	...	...	1142	...	...	...	414	...	...	...
	Fr. Frövi	...	...	...	913	1230	...	...	...	704	...	...	...
151	» Blixterboda	...	...	...	921	1252	...	...	...	712	...	...	...
156	» Sällinge	...	...	...	830	122	...	...	...	720	...	...	...
163	» Spannarboda	...	...	...	941	200	...	...	...	730	...	...	...
	Näfverkärret	...	...	...	956	240	...	...	...	744	...	...	...
183	» **Krampen** (29)	...	...	...	1010	355	...	...	...	757	...	...	...
196	» Skinnskatteberg	...	...	...	1027	456	...	...	...	813	...	...	...
205	» Dagarn	...	...	...	1044	536	...	...	...	829	...	...	...
218	**Till Västanfors**	...	...	...	1059	604	...	...	...	842	...	...	...
	Fr. *Ludvika* 36	...	...	...	625	515	...	...	...	527	...	...	...
	Fr. Västanfors	...	...	...	1102	656	...	...	...	844	...	...	...
	Ombenning	...	...	...	×	|	...	...	...	×	...	...	...
231	**Till Snyten**	...	...	...	1121	733	...	...	...	901	...	...	...
	Till *Kärrgrufvan* 37	...	...	...	417	...	...	...	...	1002	...	...	...
	Fr. *Tillberga* 36, 37	...	...	...	625	230	...	...	...	...	...	...	...
	» *Kolbäck* 38, 36, 37	...	...	...	445	1140	...	...	...	...	...	...	...
	Fr. Snyten	...	...	...	1122	800	...	...	...	902	...	...	...
237	» Karbenning	...	...	...	1132	820	...	...	...	911	...	...	...
	Hokmora	...	...	...	×	×	...	...	...	|	...	...	...
253	**Till Krylbo**	...	...	...	1155	905	...	...	...	×929	...	...	...
	Till *Borlänge* 62	...	...	...	328	...	...	...	...	800:	...	...	...
	» *Insjön* 62	...	...	...	445	...	...	...	...	1036:	...	...	...
	» *Sundsvall* 7, 11	...	...	...	1152	...	...	...	(938:)	1100:	...	...	...
	» *Östersund* 7	...	...	...	1152	...	...	...	(1000:)	1100:	...	...	...

Genomgående vagnar: *Göteborg—Örebro* i tågen 202/198.
» » *Örebro—Stockholm* i tågen 195/52. 173/10, 193/54, 182, 184, 188.

Medel mot generande hårväxt. Smärtfritt. Pris 1:50 pr sats. Till landsorten mot postförskott. Hygienisk ansiktsbehandling. Manicure och fotbehandling hos

Fru HOLMIN,
Lästmakareg. 8, Stockholm.

Fru Lina Peterssons
Pensionat för resande
Storgatan 22, Örebro.
5 min. väg fr. Norra stationen.
Nymöblerade rum med elektriskt ljus.
Tel. 643.

Carl Aspenbergs
Vin- och Spirituosaffär
I Vasagatan, Stockholm,
intill Centralstationen.
Cognac, Vin, Punsch,
Wisky o. Viner.

HOTEL
STORA ROSENBAD
STOCKHOLM,
— vid Rödbotorget —
(Klara Södra Kyrkogata 4)
Rekommenderas åt ärade resande.
Centralt och härligt läge med utsikt öfver Norrström.
Elektrisk belysning. Rikstelefon i rummen.
3 min. väg från Centralstationen.
Rikst. 4272. Allm. 8:50.
Vördsamt
S. Andersson.

Autotekniska skolan.
Skandinaviens största Chauffeurskola.
Ingen förkunskap behöflig, fullständig utbildning på 4 veckor.
Ny kurs hvarje månad. Begär prospekt.
Aktiebolaget
E. Lundvik & C:o,
Nybrogat. 34, STOCKHOLM.
Allm. & Riks. 5295.

24. Falköping R.—Nässjö.

Km.	Stationer											
	Fr. *Stockholm* 21 a	:915	...	...	...	...	...	...	...	...	1233	...
	» *Göteborg* 21 b	:1010	...	...	...	...	731	1208	...	...	350	...
Km.	*Stat. järnv., spårv. 1,435.*	Pt. 241 II III			Gt. 1257 III		Bt. 729 II III	Pt. 245 II III	...		Pt. 243 II III	...
	Fr. Falköping-Ranten	428	...	...	500	...	1045	229	...		711	...
7	» **Falköpings stad**	|	...	...	|	...	1050	234	...		716	...
17	**Till Vartofta**	437	...	...	521	...	1108	246	...		728	...
	Till *Tidaholm* 68 Skd.	806*	...	Skd.	806*	...	1205	335	...		820	...
	Fr. *Åsarp* 68	...	*710	S.o.H.	...	...	...	215	...		...	...
	» *Tidaholm* 68	...	...	...	...	...	855	1240	...		540	...
	Fr. Vartofta	438	...	...	556	...	1112	247	...		729	...
19	» Kättilstorp	|	...	...	623	...	1127	258	...		740	...
26	» Sandhem	|	Pt. 259 III	Pt. 249 III	702	...	1139	308	...		750	...
	Margreteholm	|		751	×	...	|	|	...		|	...
37	» Mullsjö	×502		×810		Pt. 263	1201	323	Pt. 265		805	Pt. 267
50	» Habo	×528	Skd.	811	900	III	1223	339	III		821	III
58	» Bankeryd	×534	731	827	926	1100	1237	350	442		833	800
	Kortebo	|	×	×	×	×	×	|	×		|	×
	Vilhelmsro	|	×	×	|	×	|	|	×		|	×
	Kaptensbo	|	×	×	|	×	|	|	×		|	×
69	**Till Jönköping**	548	754	850	959	1123	1257	404	505		846	823
	Till *Vireda* 92	1140	...	...	...	...	610	...	O. F.		1145	...
	» *Värnamo* 96, 95	918	Pt. 259 III	300	Bt. 727 II III	Pt. 257 III	Pt. 255 III	818	...		...	...
	» *Halmstad* 96, 95	1239		910				1040	Landeryd		...	...
	Fr. Jönköping	528	829	756	1040	Gt. 1261	300	409	547		851	...
	» *Sanna*	|	×	Bt. 725 II III	|	×	×	|	×		|	...
	» *Yxenhaga*	|	×	|	|	×	×	|	×		|	...
	» *Hyltan*	|	×	|	|	×	×	|	×		|	...
	» *Bogla*	|	556	|	|	639	×	|	614		|	...
85	» Tenhult	613	Ank.	839	1108	nk	333	430	Ank.		911	...
96	» Forserum	627		910	1133		Ank.	444			926	...
	Äng	|	...	×	|	...		×	...		×	...
112	**Till Nässjö**	645	...	946	1200	...	...	504	...		×948	...
380	Till *Malmö* 20	1254	...	802	...	...	...	942	...		732:	...
233	» *Linköping* 20 b	...	...	1238	217	...	...	1112	...		728:	...
	» *Stockholm* 20 b	...	...	623	646	...	...	...	...		657:	...
	» *Eksjö* 98	730	...	1112	105	...	...	620	...		1022	...
	» *Västervik* 98, 65	1204	...	...	942	...	...	...	...		...	...
	» *Kalmar* 98. 107	100	...	...	...	...	...	...	...		...	...
	» *Oskarhamn* 98	1104	...	756	756	...	...	1028 (Hultsfred)	...		...	...

* Resande med 241 kunna mot särskild afgift disponera bäddad liggplats efter tågs 4 ankomst till Falköping-Ranten intill tågs 241 ankomst till afstigningsstationen.

Biljettpris enligt zontaxa, se tab. A sid. 6.

(Resande med 242 kunna mot särskild afgift disponera bäddad liggplats efter tågets afgång från påstigningsstationen intill tågs 3 afgång från Falköping—Ranten.

Nässjö—Falköping R.

Km.	Stationer											
	Fr. *Oskarhamn* 98	...	...	...	...	...	755	...	755	...	502	
	» *Kalmar* 107, 98	...	...	...	...	...	...	...	...	...	250	
	» *Västervik* 65, 98	...	...	...	...	...	635	...	...	...	345	
	» *Eksjö* 98	...	...	600	...	...	1135	...	355	...	848	
	» *Stockholm* 20 a	...	...	:1002	...	...	...	...	1027	...	...	
	» *Linköping* 20 a	...	...	334	...	...	522	...	251	...	...	
	» *Malmö* 20 b	...	...	:1021	...	...	730	...	734	...	300	
Km.	*Stat. järnv., spårv. 1,435.*	...	...	Pt. 244 II III	Pt. 260 III	Bt. 726 II III	Pt. 2 4 II III	Pt. 256 III	Bt. 728 II III	Pt. 266 III	(Pt. 242 II III	
	Fr. Nässjö	...	...	700	...	814	1224	...	530	...	951	
	Äng	...	Pt. 258 III	×	...	×	×	...	×	...	|	
16	» Forserum	...	723	723	...	917	1246	...	612	...	1010	
27	» Tenhult	...	737	737	...	954	100	336	636	...	1024	
	» *Bogla*	...	Lörd. 639	|	856	|	|	×	|	614	|	
	» *Hyltan*	...	×	|	×	|	|	×	|	×	|	
	« *Yxenhaga*	...	×	|	×	|	|	×	|	×	|	
	Sanna	...	×	|	×	|	|	×	|	×	|	
43	**Till Jönköping**	...	700	755	917	1024	118	405	706	635	1042	
	Fr. *Halmstad* 95 96	...	...	...	Landeryd	540	...	...	...	502	355	
	» *Värnamo* 95, 96	Pt. 250 III	...	635	Vaggeryd	810	Gt. 1258 III	...	Pt. 248 II III	1255	713	
	» *Vireda* 92		...	...	...	650		...		...	448	
	Fr. Jönköping	610	705	805	1031	1145	309	408	510	710	1041	
	Kaptensbo	|	Skd. |	|	×	|	|	×	|	×	|	
	Vilhelmsro	|	|	|	×	|	|	×	|	×	|	
	Kortebo	a	×	×	×	×	a	×	×	×	|	
54	» Bankeryd	632	726	828	1055	1206	405	432	527	734	a1100	
62	» Habo	651	Ank.	847	Ank.	1224	451	Ank.	539	Ank.	a1112	
75	» Mullsjö	714		915		1250	610		555		a1128	
	Margreteholm	Ank.		|	...	×	|	...	|	...	|	
86	» Sandhem		...	934	...	108	712	...	610	...	a1143	
93	» Kättilstorp	...	...	946	...	120	751	...	620	...	|	
101	**Till Vartofta**	...	...	958	...	132	811	...	630	...	a1200	
	Till *Tidaholm* 68	...	...	1205	...	335	...	...	820	Skd.	806:	
	» *Åsarp* 68	...	...	...	...	200	...	...	...	S.o.H.	710:	
	Fr. *Tidaholm* 68	...	...	855	...	1240	...	...	540	...	...	
	Fr. Vartofta	...	...	959	...	138	851	...	31	...	|	
111	» **Falköpings stad**	...	...	1018	...	153	|	...	644	...	a1213	
112	**Till Falköping-Ranten**	...	...	×1022	...	157	912	...	648	...	1218	
	Till *Göteborg* 21 a	...	...	149	...	702	...	...	902	...	702	
	» *Stockholm* 21 b	...	...	623	...	921	...	...	...	...	755	

RESTAURANT och CAFÉ
"METROPOL"
STCKHOLM.
Elegant Matsal och Café!
- Ny utmärkt ventilation! -
In- och utländska tidningar.
1:sta klass svenskt kök.
Telefoner: Allm. 8259. Riks. 2265.
För beställn.: Allm. 7567.
Vördsamt
Wilhelm Strandberg.

25. Lerbäck—Askersund.

Km.					
	Fr. *Stockholm* 21 a, 23	:915	802	1233	...
	» *Göteborg* 21 b, 23	:1010	...	1208	...
	» *Örebro* 23	618	1125	435	...
	» *Hallsberg* 23	725	1223	531	...
	» *Linköping* 20 a, 23	334	854	142	318
Km.	*Askersund—Skyllberg—Lerbäcks järnväg, spårv. 0,891.*	№ 1	№ 3	№ 5	№ 6
	Fr. Lerbäck	808	1250	692	844
4	» Skyllbergs bruk	823	112	619	856
7	» Ingelsby	833	122	629	Ank.
11	» *Sjöstorp*	×	×	×	
14	**Till Askersund**	854	143	650	

Biljettpris: i lokaltrafik Zontaxa E sid. 6, i samtrafik » B » 6. Sön- och helledagar gäller enkel biljett för fram- och återresa, 5 öre I 1 och 5 öre III kl. per km.

Askersund—Lerbäck.

Km.	*Askersund—Skyllberg—Lerbäcks järnväg, spårv. 0,891.*	№ 1	№ 2	№ 4	№ 6
	Fr. Askersund	...	1055	400	735
3	» *Sjöstorp*	...	×	×	×
7	» Ingelsby	...	1117	422	757
10	» Skyllbergs bruk	643	1136	439	816
14	**Till Lerbäck**	655	1148	451	828
	Till *Hallsberg* 23	724	1223	525	917
	» *Örebro* 23	820	119	618	1102
	» *Stockholm* 23, 21 b	1223	623	921	755:
	» *Göteborg* 23, 21 a	149	702	...	702:
	» *Linköping* 23, 20 b	1238	400	852	728:

Är Ni trött *efter resan så pigga upp Er med en*

Kings Liqueur

— *Schotsk Wisky* — *som serveras å alla bättre restauranter.*

Rep. i Stockholm

HUGO WAHLSTRÖM, 18 Norrmalmstorg 18.

26. Örebro—Svartå.

Km.	*Statens järnvägar, spårvidd 1,435*	Bt. 691 II III	Gt. 1195 III	Bt. 693 II III	Bt. 695 II III
	Fr. Örebro	527	738	145	619
	Till Örebro S.	531	743	149	623
	Fr. *Pålsboda* 64	...	...	*840	738
	Fr. Örebro S.	533	755	152	625
5	» Karlslund	542	813	201	635
	Lindbacka	×	×	×	×
9	» Gräfveby	552	835	213	645
14	» Latorps bruk	601	912	223	655
17	» Vintrosa	609	936	231	703
22	» Hidingebro	620	1011	243	715
27	» Fjugesta	630	1041	254	725
30	» Gropen	637	1059	301	732
32	» Qvisbro	643	1114	307	738
38	» Mullhyttemon	654	1145	318	749
	Dormen	×	×	×	×
50	**Till Svartå**	714	1224	338	809
	Till *Kristinehamn* 22 a	921	252	620	1124
	» *Karlstad* 22 a	1121	355	729	428:
	» *Charlottenberg* 22 a	...	642	1011	710:

* Ej O. o. L.

Biljettpris enligt zontaxa, se tab. A. sid 6.

Svartå—Örebro.

	Fr. *Charlottenberg* 22 b	...	:942	727	1105
	» *Karlstad* 22 b	...	:1150	1026	146
	» *Kristinehamn* 22 b	...	617	1136	258
Km.	*Statens järnvägar, spårvidd 1,435.*	Bt. 692 II III	Bt. 694 II III	Gt. 1196 III	Bt. 696 II III
	Fr. Svartå	545	752	120	542
	Dormen		×	×	×
12	» Mullhyttemon	604	813	210	603
18	» Qvisbro	615	824	229	614
20	» Gropen	621	830	241	620
23	» Fjugesta	629	837	315	627
28	» Hidingebro	640	849	347	638
33	» Vintrosa	650	859	419	648
36	» Latorps bruk	658	907	455	656
41	» Gräfveby	707	916	513	705
	Lindbacka	×	×	×	×
45	» Karlslund	717	926	532	715
49	**Till Örebro S.**	725	934	543	723
	Till *Pålsboda* 64	...	328	802	...
	Fr. Örebro S.	733	938	555	726
50	**Till Örebro**	737	942	600	730

FÖRSTORINGAR,

PORTRÄTTBROSCHER, GLASBREFPRESSAR m. m.
Förstklassigt arbete till lägsta priser om fotografi insändes till
"APOLLO" Porträtt- & Förstoringsateljé
33 VALLINGATAN 33
STOCKHOLM I.
Allm. Tel. 213 75. • Riks norr 160.
Agenter antagas mot högsta provision.

27. Sköfde—Karlsborg.

Km.						
	Fr. *Stockholm C.* 21 a	: 915	: 915	...	802	1233
	» *Göteborg S.J.* 21 b	: 1010	: 1010	731	1208	350
Km.	*Statens järnv., spårvidd 1,435.*	Bt. 722 III	Pt. 268 II III	Pt. 270 II III	Pt. 272 II III	Pt. 274 II III
	Fr. Sköfde	545	740	1130	320	758
8	» Igelstorp	610	753	1143	331	809
	Kungsryd	×	×	×	×	×
20	» Tibro	650	812	1202	349	848
29	» Fagersanna	718	829	1219	405	845
37	» Mölltorp	744	841	1231	417	857
44	**Till Karlsborg**	800	852	1242	429	908
	Till *Motala* ⅄	...	...	...	626	...

Söckendagar H. o. Söckendagar Z

Biljetter enligt zontaxa, se tab. A sid. 6. Tåget utgår resp. framgår till Motalabåtens tilläggsplats vid Rödesund.

Karlsborg—Sköfde.

Km					
	Fr. *Motala* ⅄	...	...	1110	...
Km	*Statens järnv., spårvidd 1,435.*	Pt. 269 II III	Bt. 723 III	Pt. 273 II III	Pt. 275 II III
	Fr. Karlsborg	804	1010	145	500
7	» Mölltorp	816	1034	157	512
15	» Fagersanna	828	1105	209	524
24	» Tibro	845	1202	296	541
	Kungsryd	×	×	×	×
36	» Igelstorp	904	1235	245	6 0
44	**Till Sköfde**	916	1253	257	612
189	Till *Göteborg S.J.* 21 a	149	...	702	907
357	» *Stockholm C.* 21 b	623	...	921	755:

Söckendagar

Haldska Sjukpensionatet

Tegnérgatan 45, Stockholm.
A. T. 245 60. R. T. Vasa 6 89.

Mottager sjuka, konvalescenter och åldringar. Tyst läge med utsikt öfver Tegnérlunden. Hiss, elektr. ljus och alla nutida bekvämligheter. Komfortabel inredning. Moderata priser, äfven månadsinackordering och halfenskilda rum. Sinnessjuka och tuberkulösa mottagas ej.

Wiwi Hald, född *Örtendahl*
exam. sjuksköterska.

28. Vanneboda—Ludvika.

Km.								
	Fr. *Malmö* 20 b, 23	...	:1021	...	...	...	...	730
	» *Göteborg* 21 b, 23	:1010	...	...	...	...	731	1208
	» *Stockholm ö. Hallsb.* 20, 21 a, 23	:915	...	...	...	...	...	1233
	» *Örbero* 23	608	828	1101	...	...	419	625
	» *Stockholm ö. Tillb.* 35	...	...	800	...	...	1220	...
	» *Eskilstuna* 47, 35	...	555	1018	...	...	223	435
	» *Vesterås* 35	...	610	1024	...	...	258	...
	» **Frövi** 35	651	916	1200	...	...	510	710
	Till **Vanneboda** 35	655	920	1204	...	...	514	714
Km.	*Frövi—Ludvika järnväg, spårvidd 1,435*	Bt 312 II III	Gt. 342 II III	Bt. 314 II III	Gt 354 II III	Gt 356 II III	Gt 344 II III	Gt 346 II III
	Fr. Vanneboda	705	1008	1230	...	...	524	745
10	» Vedevåg	725	×1028	×1250	...	...	547	×805
19	**Till Lindesberg**	742	1046	108	...	...	606	823
	Fr. Lindesberg	744	1049	114	...	...	613	826
24	» Gusselby	754	1101	×123	...	...	624	×835
34	» Storå	818	1126	148	...	...	650	900
38	» Vasselhyttan	828	×1136	×157	...	...	701	×909
44	» Rällså	841	×1150	×210	...	...	716	×922
51	» Bångbro	856	1206	226	...	...	732	938
53	» **Bånghammar** 28	901	×1210	×230	...	...	738	×942
55	**Till Kopparberg**	905	1215	235	...	...	743	947
	Fr. Kopparberg	910	1222	242	340	540	756	
63	**Till Ställdalen**	926	1240	258	358	558	814	...
	Till *Stockholm* 61, 35	...	...	...	945	...	...	...
	» *Filipstad Västra* 61	...	320	...	...	820	...	...
	» *Kil* 61	...	423	...	...	921	...	...
	» *Göteborg B:s* 61	...	924	...	...	...	...	...
	» *Insjön* 61, 62	...	...	...	...	...	...	...
	» *Falun* 61	...	...	...	704	...	...	...
	» *Gefle* 61, 55	...	...	...	1000	...	...	...
	Fr. Ställdalen	928	...	300	...	...	816	...
68	» Ställberg	949	...	×320	...	...	×840	...
75	» Silfverhöjden	1005	...	337	...	...	852	...
80	Till Grängesberg	1020	...	351	...	...	914	...
	Fr. Grängesberg	1035	...	400	...	...	...	...
87	» *Björnhyttan*	1050	...	415	...	...	...	...
89	» *Blötberget*	1100	...	425	...	...	...	...
93	» *Gonäs*	1110	...	435	...	...	...	...
98	**Till Ludvika**	1119	...	445	...	...	...	...
	Till *Stockholm*	452	...	945	...	...	...	...
	» *Insjön*	445	...	...	...	...	...	...
	» *Falun*	215	...	704	...	...	...	...
	» *Gefle*	...	...	1000	...	...	...	...

OBS.! Kortaste och bekvämaste vägen från Södra Sverige till Vesterdalarne via Frövi—Ludvika.

Biljettpris enligt zontaxa.

Kilom.	Biljettpris II	III
1—7	0,30	0,20
8—10	0,45	0,30
11—14	0,60	0,40
15—17	0,75	0,50
18—21	0,90	0,60
22—24	1,05	0,70
25—28	1,20	0,80
29—31	1,35	0,90
32—35	1,50	1,00
36—38	1,65	1,10
39—42	1,80	1,20
43—45	1,95	1,30
46—49	2,10	1,40
50—52	2,25	1,50
53—56	2,40	1,60
57—65	2,70	1,80
66—74	3,00	2,00
75—83	3,30	2,20
84—92	3,60	2,40
93—101	3,90	2,60

Tur- o. returbiljetter till dubbla zonbiljettpriset samt partibiljetter i häften om 20 st III kl. till pris af 2½ öre pr km. tillhandahålas vid vissa stationer till Lindesberg och vid vissa till Kopparberg.

Sön- och helgdagar säljas tur- o. returbiljetter (s. k. söndagsbiljetter) till oförändrade pris, gällande för återresa samma dag. *Nytår, Påsk, Pingst, Midsommar* och *Jul* gälla dock sadana biljetter, köpta helgdagsafton eller någon af helgdagarne till näst påföljande söckendag. (Långfredagen eller dagen förut köpt biljett gäller till dagen efter annan ag Påsk).

Ludvika—Vanneboda.

Km.								
	Fr. *Stockholm*	...	...	...	800	...	...	1220
	» *Gefle*	...	...	...	725	...	...	...
	» *Insjön*	...	...	...	555	...	...	1220
	» *Falun*	...	...	...	1015	...	...	300
Km.	*Frövi—Ludvika järnväg, spårvidd 1,435.*	Gt. 341 II III	Bt. 311 II III	Gt. 351 II III	Bt. 313 II III	Gt. 343 II III	Gt 353 II III	Bt 315 II III
	Fr. Ludvika	...	...	...	1220	...	...	545
5	» *Gonäs*	...	...	...	×1229	...	...	556
9	» *Blötberget*	...	...	...	1248	...	...	615
11	» *Björnhyttan*	...	...	...	×1252	...	...	621
18	Till Grängesberg	...	...	...	111	...	...	640
	Fr. Grängesberg	...	750	...	118	...	...	647
23	» Silfverhöjden	...	806	...	134	...	...	702
30	» Ställberg	...	×824	...	152	...	...	721
35	**Till Ställdalen**	...	837	...	205	...	...	734
	Fr. *Stockholm* 35, 61	Ω L. S. o. H. ×600	...	...	...	...	1220	...
	» *Göteborg B:s* 61		...	...	...	800	...	...
	» *Kil* 61		...	733	...	702	...	...
	» *Filipstad Västra* 61		...	840	...	155	...	...
	» *Gefle* 55, 61		...	...	...	...	...	...
	» *Insjön* 62, 61		...	...	...	...	1220	...
	» *Falun* 61		...	...	...	...	300	...
43	**Fr. Ställdalen**	...	842	1112	210	420	637	737
	Till Kopparberg	...	900	1130	228	438	655	755
45	**Fr. Kopparberg**	535	945	...	237	445	...	805
47	» **Bånghammar** 28	×540	×950	...	242	×450	...	8.1
54	» Bångbro	512	955	...	247	455	...	816
60	» Rällså	♀	×1010	...	×302	♀	...	832
64	» Vasselhyttan	×614	×1024	...	×316	×524	...	847
74	» Storå	630	1040	...	330	540	...	905
79	» Gusselby	×650	1101	...	351	×600	...	926
88	**Till Lindesberg**	700	1111	...	400	610	...	936
98	**Fr. Lindesberg**	704	1117	...	403	622	...	941
	» Vedevåg	724	1135	...	422	641	...	1000
	Till Vanneboda	744	1155	...	442	703	...	1020
	Fr. **Vanneboda** 35	750	1223	...	451	755	...	1044
	Till **Frövi** 35	754	1227	...	455	800	...	1047
	» *Vesterås* 35	...	157	...	724	1112	...	...
	» *Eskilstuna* 35, 47	...	221	...	742	...	...	...
	» *Stockholm ö. Tillb.* 35	...	442	...	945	...	...	...
	» *Örebro* 23	856	117	...	540	918	...	1130
	» *Stockholm* 23, 21 b	...	623	...	...	...	...	755:
	» *Göteborg* 24, 21 a	702	902	...	...	...	...	702:
	» *Malmö* 22 b, 20 a	942	...	...	...	732:	...	...

Fru A. Söderlings

Privathem för resande

Bryggaregatan 8 A, 2 tr.

3 minuters väg från Centralstationen.

Allm. Tel. 126 51.

Anna Jonasson,

elev af Fru Wendrich, Köpenhamn.

Elektrolys- och Pa tabehandling för bortt gande af generande hårväxt.

Elektrisk ansiktsmassage.

STOCKHOLM.

Sibyllegatan 40, 3 tr.

Allm. Tel 91 26

Bånghammar—Kloten (Stat. Spårvidd 1,435).

Bantåg gå alla helgfria Lördagar mellan Bånghammar och Kloten. Från Bånghammar kl. 11¹⁵ f. m., från Kölsjön 11⁵⁰ f. m., till Kloten 12²⁰ e. m., åter från Kloten 1⁰⁰ e. m., från Kölsjön 1³², till Bånghammar 2⁰² e. m.

29. Köping—Uttersberg—Riddarhyttan.

Km.						
	Fr. *Stockholm C.* 35	...	...	800	1220	1220
	» *Vesterås* 35	610	610	1100	258	258
	» *Eskilstuna* 47, 35	2) 555	2) 555	2) 1018	1) 1240	1) 1240
	» *Örebro* 23, 35	608	608	1112	1112	1112
	» *Arboga*	740	740	1244	1244	1244
Km.	*Köping—Uttersbergs järnv., spårv. 1,093.*	Pt. 10	Bt. 4	Pt. 2	Pt. 8	Bt. 6
	Fr. Köping ⅄	820	820	112	352	352
7	» Åsby	837	849	134	411	416
14	» Kolsva	855	935	201	430	447
18	» Gisslarbo	906	1000	215	442	505
23	» Bernshammar	921	1035	231	457	524
26	» Karmansbo	929	1107	243	508	550
34	**Till Uttersberg**	945	1130	300	524	610
	Uttersberg—Riddarhyttans järnv., spårv. 1,093.			Bt.		
	Fr. Uttersberg	...	...	315	...	...
41	» **Krampen** 23	...	...	408	...	...
42	» Forshammar	...	...	428	1 Öfver	Kolbäck
46	**Till Riddarhyttan**	...	...	440	2 »	Valskog

Sön- o. helgd. Söckendagar Sön- o. helgd. Söckendagar

Biljettpris i Lokaltrafik pr km. Köping—Uttersberg II 7 öre, III 4,5 öre. Uttersb.—Riddarh. 7 » 8,5 » Samtrafik Köping—Uttersb. Zontaxa I Uttersb. Riddarh. » E

Riddarhyttan—Uttersberg—Köping.

Km.					
	Uttersberg—Riddarhyttans järnv., spårv. 1,093.	Bt. 1	Bt. 3	Bt. 5	Pt. 7
	Fr. Riddarhyttan	500	...	...	...
4	» Forshammar	514	...	...	...
8	» **Krampen** 23	555	...	...	...
12	**Till Uttersberg**	615	...	...	...
	Köping Uttersberg järnv., spårv. 1,093.	Pt.			
	Fr. Uttersberg	635	1000	325	450
20	» Karmansbo	652	1047	404	508
23	» Bernshammar	700	1102	419	516
28	» Gisslarbo	715	1130	458	530
32	» Kolsva	726	1207	530	540
39	» Åsby	743	1236	556	559
46	**Till Köping** ⅄	658	1255	610	615
	Till *Arboga*	851	203	1002	1002
	» *Örebro* 35, 23	1112	540	1130	1130
	» *Eskilstuna* 35, 47	2) 1015	1) 412	1) 952	1) 952
	» *Vesterås* 35	859	157	724	724
	» *Stockholm C.* 35	1138	432	945	945

Söckendagar Sön- o. helgd.

A.-B. Svenska Spiralfabriken

17 Fridhemsgatan 17
Riks 21 01. STOCKHOLM. Allm. tel. 55 45.
Tillverkar
SPIRALFJÄDRAR och HÄSTSKYDDARE.

30. Ervalla—Nora—Strömtorp—Otterbäcken se sid. 20.

31. Grythyttehed—Kortfors.

Km.			
	Fr. *Göteborg B:s* 61	...	800
	» *Filipstad Västra* 61	...	155
	» *Falun* 61	...	1015
	» *Stockholm* 35, 36, 61	...	800
Km.	*Svartälfs järnväg, spårv. 1,435.*		Bt. 1
	Fr. Grythyttehed	...	315
10	» Älfvestorp	...	359
16	» Limmingsviken	...	×413
18	» Flosjöhyttan	...	419
23	» Rockesholm	Bt. 3	446
35	» Karlsdals bruk	903	544
38	**Till Kortfors**	910	551
	Till *Stockholm via Laxå* 30, 22, 21	...	755:
	» *Nora* 30	...	726
	» *Karlskoga* 30	...	805
	» *Strömtorp* 30	...	834

Biljettpris enligt zontaxa M. sid. 6. Sön- o. helgd. gäller enkel bilj. för fram- o. återresa. Tur- o. returbiljett gällande afstämplingsdagen till pris af 1½ zonbiljett.

Kortfors—Grythyttehed.

Km.			
	Fr. *Stockholm via Laxå* 35, 23, 30	:915	...
	» *Nora* 30	435	...
	» *Karlskoga* 30	852	...
	» *Strömtorp* 30	830	...
Km.	*Svartälfs järnväg, spårv. 1,435.*	Bt. 2	Bt. 4
	Fr. Kortfors	945	718
3	» Karlsdals bruk	1015	725
15	» Rockesholm	1054	ank.
20	» Flosjöhyttan	1107	
22	» Limmingsviken	×1112	...
28	» Älfvestorp	1136	...
38	**Till Grythyttehed**	1200	...
	Till *Göteborg B:s* 61	924	...
	» *Filipstad Västra* 61	330	...
	» *Falun* 61	704	...
	» *Stockholm* 61, 36, 35	945	...

Ett nytt förstkl. Pensionathotell

N:r 8—10 Norrlandsgatan, 2 tr.

Hiss, elektr. ljus. Uppsättningen från Myrstedt & Stern. Rum från 2 kr.
Riks 38 66. Allm. tel. 225 82.
Vördsamt
E. Hellström.

ALLMÄNNA PENSIONSFÖRSÄKRINGSBOLAGET

i STOCKHOLM

meddelar **till särdeles billiga premier:**
Lif-, Blandade Lif- och Kapital- samt Barnförsäkringar,
Liberala invaliditetsbestämmelser,

Bolaget ansvarade den 31 dec. 1908 för en lifförs.-summa af **34.703.864** kr.

30. Ervalla—Nora—Strömtorp—Otterbäcken.

Km.	Nora Bergslags järnväg, spårv. 1,435	Bt. 9 II III	Bt. 3 II III	Pt. 5 II III	Bt. 7 II III
	Fr. Stockholm östv. Tillberga 35	...	...	1220	...
	» Västerås 35, 23	...	610	258	...
	» Köping 35, 23	...	805	350	...
	» Lindesberg 28, 23	704	...	403	...
	» Krylbo 23	...*	750	...	215
	» Örebro 23	828	1101	419	625
	Fr. Ervalla	9⁰⁰	11³⁶	5¹⁷	7¹⁰
	» Torpa	×	×	×	×
8	» Jerle	9²⁰	11⁵⁷	×5⁴⁶	7³¹
18	**Till Nora** [1]	9⁴⁰	12²²	5⁵⁹	8⁰⁵
		Bt. 1			
	Fr. Nora	4³⁵	12³⁰	6⁰⁴	...
23	**Till Gryttorp**	4⁴⁸	12⁴⁸	6¹⁷	...
	Fr. Gryttorp	4⁵⁵	12⁴⁸	6²²	...
29	» Bengtstorp	×	×	×	...
31	» Vikersvik [2]	5³⁸	1¹⁴	6⁴³	...
	» Enbergsäng	|	|	×	...
44	**Till Kortfors**	6¹³	1⁵⁰	7¹⁶	...
	Till Grythyttehed 31	1200	...	...	...
	Fr. Grythyttehed 31	...	...	315	...
	Fr. Kortfors	6²⁷	1⁵⁵	7¹⁷	...
	» Öfalla	×	×	×	...
50	» Granbergsdal	6⁵⁵	×2¹¹	×7³³	...
59	» Bofors [3]	7³²	2³⁸	7⁵⁰	...
62	**Till Karlskoga**	7³⁹	2⁴⁶	8⁰⁵	...
	Fr. Karlskoga	7⁵⁵	2⁵¹	8⁰⁹	...
	» Hogåsen	×	×	×	...
74	**Till Strömtorp**	8²⁵	3²⁵	8³⁴	...
	Till Kristinehamn 22 a	921	409	1124	...
	» Karlstad 22 a	1121	722	458:	...
	» Göteborg 21 a	702	901	702:	...
	Fr. Göteborg 21 b	:1010	731	...	...
	» Karlstad 22 b	:1150	146	...	...
	» Kristinehamn 22 b	617	258	...	...
	Fr. Strömtorp	8⁵⁰	4⁰⁸	...	...
	» Högberg	×	×	...	...
83	» Håkanbol	9³²	4⁴¹	...	...
94	» Konsterud	10¹⁵	5¹⁸	...	...
101	» Vermlands Säby	10³⁵	5³⁸	...	...
	» Arås	×	×	...	...
114	» Gullspång	11¹⁵	6²⁸	...	...
119	**Till Otterbäcken**	11²⁷	6⁴⁰	...	...

Se Nora — Bredsjö 33; Se Vikersvik — Dalkarlsberg 30 b; Se Bofors — Valåsen 30 a

30 a. Bofors—Valåsen.

Km.	Nora Bergslags järnväg, spårv. 1,435.	Bt. 13 III
	Fr. Bofors 30	9⁰⁰
4	**Till Valåsen**	9¹⁰

30 b. Dalkarlsberg—Vikersvik.

Km.	Dal arlsbergs järnväg, spårv. 0,802.	Bt. 15 II III
	Fr. Dalkarlsberg	9¹⁵
4	**Till Vikersvik 30**	9³⁰

Otterbäcken—Strömtorp—Nora—Ervalla.

Km.	Nora Bergslags järnväg, spårv. 1,435.	Bt. 2 II III	Pt. 4 II III	Bt. 6 II III	Bt. 8 II III
	Fr. Otterbäcken	...	5⁴⁰	...	12¹⁰
5	» Gullspång	...	5⁵⁸	...	12³⁸
	» Arås	...	×	...	×
18	» Vermlands Säby	...	6³⁸	...	11⁸
25	» Konsterud	...	6⁵⁹	...	14⁵
36	» Håkanbol	...	7³⁵	...	2⁸⁰
	» Högberg	...	×	...	×
45	**Till Strömtorp**	...	8¹⁴	...	3¹⁰
	Till Kristinehamn 22 a	...	921	...	409
	» Karlstad 22 a	...	1121	...	729
	» Göteborg 21 a	...	702	...	901
	Fr. Göteborg 21, b	...	:1010	...	731
	» Karlstad 22 a	...	:1150	1026	146
	» Kristinehamn 22 b	...	617	1136	258
	Fr. Strömtorp	...	8³⁰	12⁰⁶	4⁰⁵
	» Högåsen	...	×	×	×
57	**Till Karlskoga**	...	8⁵¹	12³⁵	4³⁷
	Fr. Karlskoga	...	8⁵²	12⁴⁸	4⁴⁷
60	» Bofors [3]	...	8⁵⁸	1⁰⁵	5⁰⁴
69	» Granbergsdal	...	×9¹⁶	1³³	5³³
	» Öfalla	...	×	×	×
75	**Till Kortfors**	...	9²⁹	1⁵⁴	5⁵⁵
	Till Grythyttehed 31	...	1200	...	...
	Fr. Grythyttehed 31	...	...	...	315
	Fr. Kortfors	...	9³⁰	2⁰⁴	6¹⁰
	» Enbergsäng	...	×	|	|
88	» Vikersvik [2]	...	×9⁵³	2⁵⁰	6⁵³
90	» Bengtstorp	...	×	×	×
96	**Till Gyttorp**	...	10⁰⁸	3¹⁵	7¹⁸
	Fr. Gyttorp	...	10⁰⁹	3²³	7²³
101	**Till Nora** [1]	...	10¹⁷	3³⁴	7³⁹
					Bt. 12
	Fr. Nora	7²⁵	10²¹	3⁵⁰	6⁰⁰
111	» Jerle	7⁵⁹	×10³⁷	4¹⁷	×6³¹
	» Torpa	×	×	×	×
119	**Till Ervalla**	8¹⁵	10⁵⁴	4⁴⁰	6⁴⁰
	Till Örebro 23	856	1123	540	718
	» Krylbo 23	1155	...	...	929
	» Lindesberg 23, 28	1046	108	605	823
	» Köping 23, 35	1230	106	623	923
	» Västerås 23, 35	...	157	724	1112
	» Stockholm östv. Tillberga 35	...	442	945	...

Se Bofors — Valåsen 30 a; Se Bredsjö — Nora 33

Biljettpris: Se Zontaxa under 30 b.

Valåsen—Bofors.

Km.	Nora Bergslags järnväg, spårv 1,435.	Bt. 14 III
	Fr. Valåsen	9³⁰
4	**Till Bofors 30**	9⁴⁰

Vikersvik—Dalkarlsberg.

Km.	Dal arlsbergs järnväg spårv. 0,802.	Bt. 16 II III
	Fr. Vikersvik 30	1²⁵
4	**Till Dalkarlsberg**	1⁴⁰

33. Bredsjö—Gyttorp—Nora.

Km.	Nora Bergslags järnväg, spårv. 1,435.	Bt. 10 II III	Bt. 12 II III
	Fr. Filipstad 61	...	840
	» Falun 61	...	1015
	» Ludvika	430	1224
	Fr. Bredsjö	6⁵⁰	2²⁰
7	» Hjulsjö	7⁰⁴	2⁴⁰
	» Södra hyttan	×	×
14	» Grängen	×7²⁰	3⁰⁸
25	» Järnboås	7⁵¹	3³⁸
29	» Timansberg	×8⁰⁰	3⁵⁰
34	» Klacka-Lerberg	8¹⁵	4¹²
41	» Striberg	8³⁸	4⁴⁵
48	**Till Gyttorp**	8⁵⁶	5¹⁰
	Fr. Gyttorp	9⁰⁴	5²⁰
53	**Till Nora**	9¹⁵	5³¹

Biljettpris: Se Zontaxa under 30 b.

Nora—Gyttorp—Bredsjö.

Km.	Nora Bergslags järnväg, spårv. 1,435.	Bt. 9 II III	Bt. 11 II III
	Fr. Nora	9⁵⁶	2⁵⁸
5	**Till Gyttorp**	10⁰⁹	3⁰⁴
	Fr. Gyttorp	10²⁴	3²⁸
12	» Striberg	11⁰⁹	3³⁸
19	» Klacka-Lerberg	11²⁸	4²¹
24	» Timansberg	11⁴²	4⁴⁸
28	» Järnboås	12⁰⁵	4⁵⁸
39	» Grängen	12³⁸	5²¹
	» Södra hyttan	×	×
46	» Hjulsjö	1¹⁰	5⁴⁸
53	**Till Bredsjö**	1²⁹	6¹⁸
	Till Ludvika	504	1025
	» Falun 61	704	...
	» Filipstad 61	330	8⁰⁰

34. Karlstad Ö.—Filipstad.

Biljettpris

Km.	Karlstad—Munkforsjärnväg, spårv. 0,891.	Gt. 8	Pt. 2	Pt. 10	Pt. 6	Gt. 14	Bt. 4
	Fr. Stockholm C. 21 a, 22 a	:915	:915	...	...	...	802
	» Göteborg S. J. 21 b, 22 b	:1010	:1010	...	...	...	731
	Fr. Karlstad Ö:a	5⁰⁰	6⁵⁰	...	12⁰⁶	...	5⁰⁶
7	» Edsgatan	5⁴⁴	7⁰³	...	12²⁰	...	5¹⁸
12	» Ulfsby	5⁴⁷	7¹³	...	12²¹	...	5²⁹
19	» Skifed	6³¹	7²⁶	...	12⁴⁴	...	5⁴³
21	» Forshaga	6⁵⁹	7³³	...	12⁵⁰	...	5⁵²
24	» Kvarntorp	7¹²	×7³⁹	...	12⁵⁸	...	×5⁵⁸
30	**Till Deje**	6³⁰	7⁵⁰	...	1¹¹	...	6¹²
	Till Göteborg 61	329	329	...	924	...	...
	» Stockholm 21 b	...	442	...	945	...	...
	» Falun 61	...	215	...	704	...	...
	Fr. Falun 61	...	300	...	...	...	1015
	» Stockholm 21 a	...	1220	...	...	...	800
	» Göteborg B:s 61	425	525	...	800	...	...
	» Karlstad 22 a, 61	837	502	...	...	...	...
	Fr. Deje	10¹⁶	8⁰⁰	...	1²⁵	...	6¹⁸
31	» Dejeforsbruk	10³⁴	8⁰⁵	...	1³⁰	...	6²³
39	» Östra Ullerud	11⁰³	8¹⁸	...	1⁴⁸	...	6⁴⁰
44	» Olsäter	11²⁷	8²⁷	...	1⁵²	...	6⁵¹
50	» Ransäter	12¹⁰	8³⁹	...	2⁰⁴	...	7⁰¹
55	» Holsby	12²⁸	×8⁴⁸	...	×2¹³	...	×7¹⁷
59	» **Munkfors**	2³⁹	8⁵⁹	...	2²³	...	7²³
67	» Höje	3⁰⁸	9¹⁵	...	2³⁹	...	7³³
75	» Myra	3³⁵	9³¹	...	×2⁵⁴	...	8¹⁰
79	» Råda	4⁰²	9⁴⁰	...	3⁰³	...	8²⁰
83	**Till Sjögränd**	4¹⁷	9⁵⁰	...	3¹³	...	8³¹
	Fr. Sjögränd	...	957	...	320	...	840
88	Till Edebäck	...	1010	...	333	...	853
	Fr. Edebäck	...	927	...	252	...	810
	Till Sjögränd	...	940	...	305	...	823
	Fr. Sjögränd	4²⁷	9⁵³	...	3¹⁶	...	8³⁴
86	» Uddeholm	4⁴⁰	10⁰⁰	...	3²³	...	8⁴¹
88	» Stjärnfors	5⁰³	10⁰⁵	...	×3²⁸	...	8⁴⁹
93	» Hagfors	5²⁰	10¹⁷	10³⁵	3⁴⁰	4¹⁰	8⁵⁸
98	» Gejersholm	Ank.		10⁵¹		4³⁶	
106	» Deglundsbäcken		...	11¹⁰		5¹⁰	...
116	» Sundsjön	...	...	11³²	...	5⁴⁸	...
121	» Motjärnshyttan	Bt. 12	...	11⁴⁶	...	6¹⁰	...
133	» Nordmark	6¹⁰	...	12¹¹	...	6⁴⁰	...
137	» Finnmossen	6³⁷	...	12²⁰	...	Ank.	...
140	» Fogdhyttan	6⁵⁰	...	12²⁹	...		...
146	» Änggrufvorna	7¹³	...	12⁴⁴	...	...	...
148	**Till Finnshyttan**	7²²	...	12⁵⁰	...	...	...
	Fr. Finnhyttan	7³⁰	...	12⁵¹	...	...	...
150	**Till Filipstad**	7⁴⁰	...	12⁵⁸	...	...	...
	Till Göteborg B:s 61	329	...	924	...	...	...
	» Falun 61	215	...	704	...	...	...

Karlstad—Munkfors j., spårv. 0,891; Filipstad—N. Bergsl. j., spårv. 0,891; Nordmark—Klarälfvens j., spårv. 0,891; Karlstad—Munkfors j., spårv. 0,891

Filipstad—Karlstad Ö.

Biljettpris

Km.	Filipstad—N. Bergslags järnv., spårv. 0,891.	Bt. 3	Gt. 7	Bt. 11	Gt. 13	Pt. 9	Pt. 1
	Fr. Falun 61	...	...	300	...	1015	...
	» Göteborg B:s 61	...	...	525	...	800	...
	Fr. Filipstad	...	...	9⁴⁰	...	4¹⁵	...
2	**Till Finnshyttan**	...	...	9⁵⁰	...	4²²	...
	Fr. Stockholm 22 a, 32	...	...	...	...	...	...
	» Kristinehamn 32	...	...	...	...	850	...
	Fr. Finnshyttan	...	...	10⁰⁵	...	4²³	...
4	» Änggrufvorna	...	...	10¹⁵	...	4³⁰	...
10	» Fogdhyttan	...	...	10³⁹	...	4⁴⁶	...
13	» Finnmossen	...	...	11⁰⁰	...	4⁵⁵	...
17	» Nordmark	...	...	11¹²	12⁵⁰	5⁰⁴	...
29	» Motjärnshyttan	...	...	Ank.	1³⁵	5³⁰	...
34	» Sundsjön	...	...		1⁵⁸	5⁴⁵	...
44	» Deglundsbäcken	...	...	...	2³⁰	6⁰⁶	...
52	» Gejersholm	...	...	Pt. 5	2⁵⁸	6²³	...
57	» Hagfors	5³⁰	6⁰⁰	10²⁵	3²⁰	6²⁸	6³¹
62	» Stjärnfors	5⁴³	6³²	10³⁸	Ank.	Ank.	7²⁴
64	» Uddeholm	5⁴⁸	6⁴²	10⁴³			7³¹
67	**Till Sjögränd**	5⁵⁴	6⁵²	10⁴⁹	...	...	7³⁸
	Fr. Sjögränd	602		1102			723
72	» Edebäck	615	...	1115	...	...	736
	Fr. Edebäck	535	...	1030	...	...	652
	Till Sjögränd	548	...	1043	...	...	705
	Fr. Sjögränd	5⁵¹	7⁰⁰	10⁵²	...	...	7¹⁸
71	» Råda	6⁰⁹	7²⁵	11⁰³	...	...	7²⁹
75	» Myra	6¹⁸	7⁴¹	11¹²	...	...	×7³⁴
83	» Höje	6³⁴	8⁰⁵	11²⁸	...	...	7⁴³
91	» **Munkfors**	6⁵⁴	10⁰⁰	11⁴⁵	...	...	8¹¹
95	» Holsby	7⁰²	10¹⁵	×11⁵³	...	...	×8¹⁹
100	» Ransäter	7¹²	10⁴⁶	12⁰³	...	...	8²⁰
106	» Olsäter	7²⁴	11¹⁹	12¹⁵	...	...	8⁴¹
111	» Östra Ullerud	7³⁴	11⁴⁰	12²⁴	...	..	8⁵⁰
119	» Dejeforsbruk	7⁴⁷	12¹¹	12³⁷	...	...	9⁰³
120	**Till Deje**	7⁵¹	12¹⁹	12⁴¹	...	...	9⁰⁷
	Till Karlstad 61, 22 b	1005	...	502	...	...	1155
	» Göteborg B:s 61	329	...	924	...	...	1140:
	» Stockholm 21 b	442	...	944	...	...	...
	» Falun 61	215	...	704	...	...	...
	Fr. Falun 61	...	...	...	...	...	300
	» Stockholm 21 a	...	...	...	...	...	1220
	» Göteborg 61	...	800	...	...	...	216
	Fr. Deje	8⁰¹	3⁰⁵	12⁴³	...	...	9¹⁶
126	» Kvarntorp	8¹³	3²⁶	12⁵⁷	...	...	×9²⁷
129	» Forshaga	8²³	3⁵²	1⁰⁵	...	...	9²⁶
131	» Skifed	8³¹	4³⁰	1¹¹	..	...	9⁴¹
138	» Ulfsby	8⁴⁵	4⁵⁸	1²⁵	...	...	9⁵⁴
143	» Edsgatan	8⁵⁷	5²⁵	1³⁵	...	...	10⁰⁴
150	**Till Karlstad Ö:a**	9¹⁰	5⁴⁵	1⁴⁷	...	...	10¹⁵
	Till Stockholm 22 b, 21 b	623	...	921	...	...	755:
	» Göteborg S. J. 22 a, 21 a	702	...	902	...	...	702:

Karlstad—Munkfors j., spårv. 0,891; Nordmark—Klarälfvens j., spårv. 0,891; Filipstad—N. Bergsl. j., spårv. 0,891

Zontaxa

för personbiljetter å K. M. j., N. Kl. j. och F. N. B. j.

Km.	Enkel resa II	Enkel resa III	Km.	Enkel resa II	Enkel resa III
1—6	0.30	0.20	54—56	2.85	1.90
7—8	0.45	0.30	57—59	3.00	2.00
9—11	*0.60	0.40	60—62	3.15	2.10
12—14	0.75	0.50	63—65	3.30	2.20
15—17	0.90	0.60	66—68	3.45	2.30
18—20	1.05	0.70	69—71	3.60	2.40
21—23	1.20	0.80	72—74	3.75	2.50
24—26	1.35	0.90	75—82	3.90	2.60
27—29	1.50	1.00	83—90	4.20	2.80
30—32	1.65	1.10	91—98	4.50	3.00
33—35	1.80	1.20	99—106	4.80	3.20
36—38	1.95	1.30	107—114	5.10	3.40
39—41	2.10	1.40	115—122	5.40	3.60
42—44	2.25	1.50	123—130	5.70	3.80
45—47	2.40	1.60	131—138	6.00	4.00
48—50	2.55	1.70	139—146	6.30	4.20
51—53	2.70	1.80	147—154	6.60	4.40

* Vid 9 km. sänkes priset i II kl. till 0.55 kr

I samtrafik tillämpas taxa B. sid. 6.

Vermländska pensionatet

samt dito Buffén första klassens pensionat i förening med fullständig matservering, utmärkt godt kaffe, goda smörgåsar.

Billiga priser.

Mästersamuelsg. 21, 1 tr.

A. T. 168 53.

Gustafva Andersson.

Stockholm.

Konst- & Antiqvitetshandeln Saga

(Inneh. S. Sundgren).

Kungsträdgårdsgatan 18, Stockholm.

Uppköper och försäljer antikviteter. Ombestyr renovering af gamla saker. Antikviteter och Konstsaker emottages till försäljning.

Specialitet: Renovering af antika Kristallkronor.

Åtager sig värderingar.

Rikstelefon 88 52. Allm. Tel. 88 52.

Nora Bergslags järnv. zontaxa.

Zon	Kilom.	Enkel biljett II	Enkel biljett III	Zon	Kilom.	Enkel biljett II	Enkel biljett III	Zon	Kilom.	Enkel biljett II	Enkel biljett III
1	1—5	0.30	0.20	7	35—37	2.10	1.40	14	77—83	4.20	2.80
1½	6—7	0.45	0.30	7½	38—40	2.25	1.50	15	84—90	4.50	3.00
2	8—10	0.60	0.40	8	41—43	2.40	1.60	16	91—98	4.80	3.20
2½	11—12	0.75	0.50	8½	44—46	2.55	1.70	17	99—106	5.10	3.40
3	13—15	0.90	0.60	9	47—49	2.70	1.80	18	107—114	5.40	3.60
3½	16—17	1.05	0.70	9½	50—52	2.85	1.90	19	115—122	5.70	3.80
4	18—20	1.20	0.80	10	53—55	3.00	2.00	20	123—130	6.00	4.00
4½	21—22	1.35	0.90	10½	56—58	3.15	2.10	21	131—139	6.30	4.20
5	23—25	1.50	1.00	11	59—62	3.30	2.20	22	140—148	6.60	4.40
5½	26—28	1.65	1.10	11½	63—65	3.45	2.30	23	149—157	6.90	4.60
6	29—31	1.80	1.20	12	66—69	3.60	2.40				
6½	32—34	1.95	1.30	13	70—76	3.90	2.60				

Tur- och returbiljetter, gällande endast den dag de blivit köpta, försäljas vid alla stationer. Till följande priser: Zon 1: 2:a kl. 0.60, 3:e kl. 0.40; » 1½: » 0.75, » 0.50; för zoner — 1½ ggr zonbiljettpr.

31. Grythyttehed—Kortfors—Grythyttehed se sid. 19.

32. Kristinehamn—Mora.

Km.	Mora—Vänerns järnväg, spårv. 1,435.	Gt. 8 II III	Pt. 2 II III	Gt. 4 II III	Bt. 6 II III
	Fr. Stockholm 21 a, 22 a	...	:915	802	1233
	» Göteborg 21 b, 22 b	...	:1010	731	1208
	» Malmö 20 b, 24, 21, 22	...	:300	:1021	...
	» Karlstad 22	...	...	146	540
	Fr. Kristinehamn ♀	6³⁰	8⁵⁰	4¹⁰	7¹³
10	» Sjöändan	×	×	×	×
16	» Nässundet	7³⁰	9²³	5³¹	7⁵²ᵃ
28	» Storfors	8¹⁵	8⁴⁸	6¹⁶	8¹⁷
40	» Nykroppa	9⁰⁰	10¹³	7⁰¹	8⁴⁷
43	**Till Herrhult**	9¹⁰	10²¹	7¹¹	8⁵⁷
	Till Falun 61	215	...	...	...
	Fr. Herrhult	9³⁵	10²⁴	7⁴⁷	8⁵
47	» Gammalkroppa	9⁵¹	10³⁴	8⁰⁸	9⁰⁰
53	**Till Nyhyttan**	10⁰⁷	10⁴⁶	8²³	9²³
	Fr. Nyhyttan	10¹²	10⁵⁰	8³³	9²⁶
58	Till Persberg	10²⁶	11⁰⁰	8⁴⁷	9³³
59	» Persbergs grufvor	III	...	9²⁵	...
	Fr. Persberg	12²⁵	11²⁰		
	» Horrsjön	×	×	...	...
70	» Långbanshyttan	1¹⁵	11⁴²	...	...
75	» Långbansände	1³²	11⁵²	...	...
86	» Lesjöfors	2²⁰	12¹²	...	...
93	» Rämmen	3²⁰	12²⁵	...	...
100	» Oforsen	3⁵¹	12³⁸	...	...
108	» Neva	4²¹	12⁵⁴	...	...
119	» Sågen	5¹⁰	1¹⁴	...	...
131	» Vakern	5⁵²	1³⁸	...	...
142	» Tretjärn	6²⁰	1⁵⁸	Gt. 24 III	...
150	Till **Vansbro**	6⁴⁰	2¹²		...
	Till Stockholm 36, 35	...	945	...	...
	» Falun 56	...	630	...	...
	Fr. Stockholm 35, 36	...	800	...	...
	» Falun 56	...	610	...	...
	Fr. Vansbro	...	2⁴⁴	7³⁰	...
164	» Van	...	3⁰⁶	8⁰⁹	...
173	**Till Brintbodarne**	...	3²⁰	8³¹	...
	Fr. Limedsforsen	...	1040	...	...
	Fr. Brintbodarne	...	3²⁵	8⁴⁶	...
182	» Gäfvunda	...	3⁴⁰	9¹⁸	...
	» Ejättbo	...	×	×	...
194	» Vimo	...	3⁵⁹	10⁰⁸	...
211	» Vika	...	4²⁶	11⁰³	...
221	**Till Mora**	...	4⁴¹	11²⁷	...
	Till Falun 55	...	735	245	...

Biljettpris per km.; Enkel resa 6,5 öre i II och 4,5 öre i III kl. — Tur- och retur (1 månad) 9,75 öre i II och 6,75 öre i III kl. I samtrafik tillämpas taxa B sid. 6.

Mora—Kristinehamn.

Km.	Mora—Vänerns järnväg, spårv. 1,435.	III Gt. 23	II III Bt. 5	III Gt. 7	II III Pt. 1
	Fr. Falun 55	...	...	...	950
	Fr. Mora	5³⁰	...	...	12⁴⁶
10	» Vika	6⁰⁴	...	...	1⁰²
27	» Vimo	7⁰⁴	...	...	1²⁹
	» Ejättbo	×	...	...	×
39	» Gäfvunda	7⁴⁹	...	...	1⁴⁸
48	**Till Brintbodarne**	8¹¹	...	...	2⁰²
	Till Limedsforsen	...	...	...	625
	Fr. Brintbodarne	8²⁶	...	...	2⁰⁷
57	» Van	8⁵³	...	...	2²²
71	Till **Vansbro**	9⁴⁷	...	...	2⁴³
	Till Stockholm 36, 35	...	...	...	945
	» Falun 56	...	...	...	630
	Fr. Stockholm 35, 36	...	...	...	800
	» Falun 56	...	...	...	610
	Fr. **Vansbro**	...	...	4³⁰	3⁴⁵
79	» Tretjärn	...	...	5⁰⁰	4⁰²
90	» Vakern	...	...	5³⁷	4²⁵
102	» Sågen	...	...	6¹⁷	4⁵²
113	» Neva	...	...	6⁵⁴	5¹²
121	» Oforsen	...	...	7²⁴	5²⁷
128	» Rämmen	...	...	8⁰⁸	5⁴⁰
135	» Lesjöfors	...	...	9¹⁰	5⁵³
146	» Långbansände	...	...	9⁴²	6¹²
151	» Långbanshyttan	...	...	10³⁵	6²³
	» Horrsjön	Gt. 3	...	×	×
163	Till Persberg	II III	...	11¹⁰	6⁴⁴
	Fr. Persbergs grufvor	5⁴⁵	←	II III	...
	» Persberg	6⁰¹	11⁵⁰	1⁰⁰	7⁰⁶
168	**Till Nyhyttan**	6¹⁵	12⁰³	1¹⁴	7¹⁵
	Fr. Nyhyttan	6³⁵	12⁰⁶	1²⁴	7²⁰
174	» Gammalkroppa	7⁰⁹	12²²	1⁵⁴	7³³
178	**Till Herrhult**	7²⁰	12³²	2⁰⁶	7⁴¹
	Till Göteborg 61	...	...	924	...
	Fr. Falun 61	...	...	1015	300
	Fr. Herrhult	7⁵⁰	12³³	2⁴⁶	7⁴⁷
181	» Nykroppa	8⁴⁶	12⁴²	3⁵⁰	7⁵⁴
193	» Storfors	9⁴⁹	1¹¹	4⁵⁵	8¹⁹
205	» Nässundet	10²⁰	1⁴¹	5³⁵	8⁴⁴
211	» Sjöändan	×	×	×	×
221	**Till Kristinehamn** ♀	11¹⁴	2¹⁷	6²⁰	9¹⁰
	Till Stockholm 22 b, 21 b	623	921	...	755:
	» Göteborg 22 a, 21 a	702	902	...	702:
	» Malmö 22, 21, 24, 20 a	...	732:	...	1254:
	» Karlstad 22 a	...	355	729	...

Nyhyttan—Finnshyttan.

Km.	Mora—Vänerns järnväg, spårv. 1,435.	Bt. 12	Bt. 14	Bt. 16	Bt. 18	Bt. 20
	Fr. Nyhyttan	6³⁶	10⁵⁵	12⁰⁷	7⁴³	9²⁷
5	**Till Filipstad Ö:a**	6⁴⁹	11⁰⁷	12¹⁶	7³⁵	9³⁰
	Fr. Filipstad Ö:a	6⁵⁹	11¹²	12²⁴	7³⁸	9⁴⁰
7	**Till Finnshyttan**	7⁰⁴	11¹⁷	12²⁹	7⁴³	9⁵⁴

Finnshyttan—Nyhyttan.

| Km. | Mora—Väner

35. Stockholm—Köping—Frövi.

Stockh.—Vesterås—Bergslag. järnv. spårv. 1,435.

Km.		Pt. 7 II III	St. 1 II III	Gt. 11 II III	Pt. 9§ II III	St. 3§ II III	Bt. 13 II III	St. 5 II III	Bt. 27 II III
	Fr. Stockholm C.	700	800	900	1125	1220	430	605	800
6	» Sundbyberg	p* 711		p*920	p*1136		p*441		p*811
11	» Spånga	p 719		p 936	p 1144		p 451		p 819
14	Barkarby	×		×	×		×		×
17	» Jakobsberg	729		951	1154		503		829
21	Kallhäll	735		×	×		×		×
24	Stäket	×		×	×		×		×
28	» Kungsängen	748		1019	1213		526		848
36	» Bro	800		1051	1225		541		903
41	Toresta						×		
47	» Bålsta	816		1135	1241		601		920
51	Nyckelby						×		
53	Krägga	825		1149	1250		612		931
56	» Ekolsund	831		1157	1256		618		937
64	» Grillby	843		1216	108		633		949
74	Till Enköping 38	856	922	1238	121	145	650	722	1002
	Till Heby 38 b	1142	1142	...	438	438	850	850	...
	» Runhällen 38 b	...	...	...	458	458	912	919	...
	Fr. Runhällen 38 b	705		...	...	...	520	...	...
	» Heby 38 b	733		...	...	...	538	...	...
	Fr. Enköping	857	923	155	124	146	655	733	...
82	» Lundby	908		214	136		710		...
88	» Orresta	916		228	145		721		...
95	» Tortuna	925		259	155		734		...
101	Till Tillberga	932	950	312	203	215	744	807	...
	Till Sala 39	1120	1120	...	324	324	950	950	...
	» Ängelsberg 36	1058	1058	852	333	333	924	924	...
	» Ludvika 36	1210	1210	...	455	455	1051	1051	...
	» Kärrgrufvan 36, 37	...	St. 15	...	417	417	1002	1002	Bt. 32
	Fr. Kärrgrufvan 37, 36	Bt. 321	705	705	1240	...	1240	540	540 II III
	» Ludvika 36	Lörd.	625	625	1211	...	1211	515	515 527
	» Ängelsberg 36	II III	811	811	128	...	128	635	635 732
	» Sala 39	630	800	800	135	...	135	610	610 ...
	Fr. Tillberga	720	*Gt. 23 II III	947	1005	327	...	St. 17 289	805 St. 19 825 928
111	Till Vesterås	735		1002	1019	350	...	253	820 832 940
	Fr. Vesterås	...	610	1100	1024	405	...	258	... 844 ...
118	Långängskrogen	...				a†	...		...
121	» Dingtuna	...	630	1118	1037	433	...		... 857 ...
126	Åskebro	...	×		×	×	...		...
130	Till Kolbäck	...	645	Bt. 7 II III 1133	1048	454	...	321	... 928 ...
	Till Ramnäs 38	...	...	135	...	700	...	...	... ...
	» Eskilstuna C. 47	...	844	...	1203	...	...	412	... 952 ...
	» Flen 47	...	952	...	430	...	...	744	... ...
	Fr. Flen 47	...	...	...	550	1240	...	1026	... 445 ...
	» Eskilstuna C. 47	...	...	...	715	331	...	1240	... 610 ...
	» Ramnäs 38	...	...	...	730	310	...	...	... ...
	Fr. Kolbäck	...	710	1138	1053	525	...	328	... 918 ...
136	» Munktorp	...	723	1149	1101	543	...		... 922 ...
146	Till Köping	...	740	1206	1113	605	...	346	... 934 ...
	Till Uttersberg 29	* 945	*1130	300	300	...	...	Skd. 610*	*S.o.H. 524 ...
	Fr. Uttersberg 29	S. o. H.	635	1000	...	♀S.o.H.	450	1000	... ♀ 325 ...
Km.	Örebro—Köpingsjärnväg, spårv. 1,435.	...	Gt. 241 II III	Gt. 243 II III	St. 201 II III	...	...	St. 203 II III	Gt. 245 II III St. 205 II III ...
	Fr. Köping	...	805	110	1117	...	...	350	525 919 ...
9	Till Valskog	...	823	118	1128	...	...	401	543 950 ...
	Till Eskilstuna C. 47	...	1015	...	221	...	...	527	742 ... ...
	Fr. Eskilstuna C. 47	...	555	...	1018	...	...	223	435 810 ...
	Fr. Valskog	...	833	145	1130	...	...	403	615 952 ...
17	» Arboga	...	853	223	1142	...	...	414	625 1004 ...
21	» Jäders bruk	...	904	240	×1148	...	...		×645 ×1010 ...
25	» Ålsäng	...	914	255	×1154	...	...		×654 ×1016 ...
32	» Fellingsbro	...	933	335	1204	...	...	433	712 1026 ...
41	» Ullersäter	...	952	400	1216	...	...		724 ×1037 ...
44	Till Vanneboda	Bt. 211	958	407	1221	...	...	449	742 1042 ...
	Till Kopparberg 28	...	1215	742	235	...	...	742	942 ... ...
	Fr. Kopparberg 28	535	...	...	945	...	...	237	445 805 ...
	Fr. Vanneboda	750	1016	435	1223	...	...	451	755 1044 ...
46	Till Frövi	754	1020	440	1227	...	...	455	800 1047 ...
	Till Nora 23, 30	940	1222	...	...	...	...	559	... ...
	» Örebro 23	856	1123	...	117	...	...	540	916 1120 ...
	» Göteborg S. J. 23, 21a	...	702	...	902	...	...	...	... 702 ...

Biljettpris { för Stockholm—Vesterås—Bergslagens järnväg zontaxa B sid. 6. / » Örebro—Köpings järnväg zontaxa se tab. 47 sid. 24.

* För resande till stationer bortom Spånga.

Att observera vid läsandet af tab. 35—39.

Tur- o. returbiljetter, (Stockholm — Vesterås — Bergslagens järnv.) gällande för återresa afstämplingsdagen försäljas till 5 % högre afgift.

För att få medföljande snälltågen № 1, 2, 15, 17 och 20, äfvensom å vissa sträckor enligt närmare upplysning vid stationerna, snälltågen № 3, 4, 5, 6, 16, 18 och 19 skall resande antingen innehafva biljett för resa om minst 8½ zoners väglängd (zontaxan B) II kl. kr. 2.55, III kl. kr. 1.70, tur- och retur II kl. kr. 3.85, III kl. kr. 2.55 eller familjebiljett till pris af minst kr. 37.50 eller ock månadsbiljett för vederb. sträcka. Resande å annan biljett äger likväl medföljande ifrågavarande tåg mot lösen af tilläggsbiljett till pris af kr. 0.75 i II kl. och 0.50 i III kl. för enkel resa. För barn skall lösas hel tilläggsbiljett. Denna bestämmelse gäller icke för samtrafiksbiljett.

Observera.

Direkta vagnar medföres *från Stockholm:* till *Kil* i № 3, till *Göteborg* i № 1, till *Orsa* i № 3, till *Orsa* i № 3, till *Eskilstuna* i № 1, 3 och 5, till *Örebro* i № 1, 3 och 5, *till Stockholm:* från *Göteborg* i № 2, från *Kil* i № 4, från *Orsa* i № 2 från *Orsa* i № 4, från *Eskilstuna* i № 2, 4 och 6, från *Örebro* i № 2, 4 och 6.

§ den 22, 23 och 24 dec. gå de direkta vagnarna i middagstågen fr. Stockholm till Orsa och Kil i tåg № 9 Stockholm—Tillberga och vidare i tåg № 3 fr. Tillberga.

Restaurationsvagn medföres:

Stockholm—Åmål—Stockholm i St. 1 o. 2.

) Mellan Stockholm o Kungsängen samt vice versa gå dessutom tåg se tab. 40.

Frövi—Köping—Stockholm.

Km.		St. 202 II III	St. 204 II III	Gt. 240 II III	Gt. 242 II III	St. 206 II III	Gt. 244 II III
	Fr. Göteborg S. J. 21 b, 23	...	...	...	...	731	1208
	» Örebro 23	608	1121	828	...	419	625
	» Nora 30, 23	...	1021	725	...	350	600
Km.	Örebro—Köpings järnv., spårv. 1,435.						
	Fr. Frövi	651	1200	916	1245	510	710
2	Till Vanneboda	655	1204	920	1250	514	714
	Till Kopparberg 28	905	235	1215	...	742	942
	Fr. Kopparberg 28	...	945	525	...	237	445
	Fr. Vanneboda	657	1208	1005	115	517	725
5	» Ullersäter	×702	1215	1016	127	×522	732
14	» Fellingsbro	714	1226	1044	204	534	753
21	» Ålsäng	×724		1102	225	×544	802
25	» Jäders bruk	×731		1114	241	×550	810
29	» Arboga	740	1244	1141	312	558	832
37	Till Valskog	750	1253	1159	320	608	851
	Till Eskilstuna C. 47	1015	221	221	527	742	...
	Fr. Eskilstuna C. 47	555	1018	1018	223	435	...
	Fr. Valskog	752	1255	1212	402	611	905
46	Till Köping	803	106	1230	418	623	923
	Till Uttersberg 29	*S.o.H	945	...	...	*1130	300
	Fr. Uttersberg 29	†S.o.H.	450	...	...	635	1000
Km.	Stockh.—Vesterås—B:s j. spårv. 1,435.			Gt. 12	St. 16	St. 13	...
	Fr. Köping	...	...	...	II III 610	II III 809	III 110
10	» Munktorp	...	...	...	II 642	II 822	×122
16	Till Kolbäck	...	...	...	665	830	129
	Till Ramnäs 38	...	...	...	...	135	...
	» Eskilstuna C. 47	...	...	...	844	1203	412
	» Flen 47	...	...	...	952	430	744
	Fr. Flen 47	...	...	...	...	550	1026
	» Eskilstuna C. 47	...	...	...	...	715	1240
	» Ramnäs 38	...	...	...	...	730	...
	Fr. Kolbäck	...	...	...	730	835	134
20	Askebro	...	...	...	×		...
25	» Dingtuna	...	...	...	800	847	×145
28	Långängskogen	...	Bt. 31 II III	Bt. 14 II III	p†		
35	Till Västerås	...			822	859	157
	Fr. Västerås	...	545	605	II III 843	904	202
45	Till Tillberga †End. Lörd.	...	602	622	900	918	216
	Till Sala 39	...	...	L. 715	Bt. 12 ...	1120	324
	» Ängelsberg 36	...	...	801	...	1058	333
	» Ludvika 36	...	...	1017	...	1210	455
	» Kärrgrufvan 36, 37	...	...	909	...	...	417
					St. 6 II III	St. 4 II III	Pt. 10 II III
	Fr. Kärrgrufvan 37, 36	...	...	...	705	705	1240
	» Ludvika 36	...	...	...	625	625	1211
	» Ängelsberg 36	...	...	...	811	811	128
	» Sala 39	...	...	...	800	800	135
	Fr. Tillberga	...	...	632	951	933	242
51	» Tortuna	...	...	643	1002		
58	» Orresta	...	...	656	1015		
64	» Lundby	...	...	707	1026		
72	Till Enköping 38 b	...	...	721	1040	1007	311
	Till Heby 38 b	...	...	1142	...	...	...
	» Runhällen 38 b	...	...	...	...	...	...
	Fr. Runhällen 38 b	...	Gt. 28 II III	...	705	705	...
	» Heby 38 b	...		...	733	733	1230
	Fr. Enköping	...	355	725	1045	1008	312
82	» Grillby	...	402	743	1103		
90	» Ekolsund	...	425	758	1118		
93	Krägga	...	435	804	1124		
95	Nyckelby	...	×				
99	» Bålsta	...	456	815	1136		
105	Toresta	...	×				
110	» Bro	...	527	844	1155		
118	» Kungsängen	...	550	859	1213		
122	Stäket	...	×	×	×		
125	Kalhäll	...		×	×		
129	» Jakobsberg	...	635	922	1243		
132	Barkarby	...	×	×	×		
135	Till Spånga	...	a653	a933	a1254		
140	» Sundbyberg	...	a722	a943	a 104		
146	» Stockholm C.	...	805	955	116	1138	442

Biljettpris { för Örebro—Köpings järnväg zontaxa, se tab. 47, sid. 24. / » Stockholm—Vesterås—Bergslagens järnväg zontaxa B sid. 6.

Restaurationsvagn

36. Tillberga—Vansbro

Km.							
	Fr. Stockholm C. 35	...	800	1220	...	605	
	» Köping 35	...	809	110	...	622	
	» Vesterås 35	605	904	202	420	722	
	» Sala 39	...	800	135	...	610	
Km.	Stockh.—Vesterås—Bergsl. järnv., spårv. 1,435.	Bt. 31 II III	St. 1 II III	St. 3 II III	Gt. 35 II III	St. 5 II III	
	Fr. Tillberga	625	1000	230	523	820	
3	Ansta	×			×	×	
11	» Skultuna	646		×243	602	834	
18	» Svanå	659		×251	628	843	
28	Till Ramnäs	716	1031	302	635	855	
	Till Kolbäck 38	820	...	430	...	1010	
	Fr. Kolbäck 38	445	...	1140	515	...	
	Fr. Ramnäs	721	1032	303	754	856	
33	» Seglingsberg	731			810	908	
39	» Virsbo	742		×316	828	911	
50	Till Ängelsberg	801	1058	333	852	924	
	Till Snyten 37	837	...	345	...	935	
	» Kärrgrufvan 37, 53	900	...	417	...	1002	
	Fr. Kärrgrufvan 53, 37	705	...	1240	...	540	
	» Snyten 37	748	...	112	...	616	
	Fr. Ängelsberg	817	1059	334	...	926	
56	Sundbo	×			...	×	
63	Till Västanfors	840	1113	349	...	941	
	Till Krylbo 23	1755	...	905	...	...	
	» Örebro 23	1123	*718	916	...	...	
	Fr. Örebro 23	...	828	828	...	628	
	» Krylbo 23	750	...	)215	...	540	
	Fr. Västanfors	845	1114	350	...	942	
65	» Fagersta	851	×1118	×355	...	948	
76	» Vad	911		×409	...	1008	
81	Västerbyhytta	×			...	×	
84	» Söderbärke	920		×419	...	1014	
91	Vanhäll	×			...	×	
95	» Smedjebacken	947	1152	433	...	1028	
98	Morgårdshammar	×			...	×	
102	» Hagge	1001		×442	...	1038	
106	Norsbro	×			...	×	
111	Till Ludvika	1017	1210	455	...	1051	
	Till Falun 61	...	215	215	704	...	...
	» Filipstad 61	...	330	330	820	...	...
	» Kil 61	...	423	423	931	...	...
	» Åmål 61	...	555	555	Bt. 313 II III	...	...
	» Göteborg 61	...	924	924		...	...
	Fr. Göteborg 61	...	...	St. 311 II III	800	...	...
	» Åmål 61	...	...		1130	...	...
	» Kil 61	...	...		733	...	...
	» Filipstad 61	Gt. 315 III	...		840	...	...
	» Falun 61		...		1015	...	...
	Fr. Ludvika	735	...	1230	525	...	...
117	Sörvik	×	...	×	×	...	...
128	» Stensbo	820	...	1252	556	...	...
132	Grangärde	×	...	×	×	...	...
135	» Nyhammar	910	...	102	610	...	...
144	Skallberget	×	...		×	...	...
150	Salån	×	...	×	×	...	...
159	Till Björbo	1006	...	131	651	...	...
	Till Falun 56	...	...	620	...	...	...
	Fr. Falun 56	610	...	...	450	...	...
	Fr. Björbo	1025	...	133	716	...	...
173	» Nås	1101	...	152	741	...	...
186	» Dala Järna	1137	...	209	805	...	...
189	Hulån	×	...	×	×	...	...
197	Till Vansbro	1203	...	225	824	...	...
	Till Mora 32	...	...	441	...	...	...
	» Kristinehamn 32	...	...	918	...	...	...

Restaurationsvagn

Biljettpris enligt zontaxa B, se sid 6.

Vansbro—Tillberga.

Km.							
	Fr. Kristinehamn 32	...	...	...	...	850	...
	» Mora 32	...	...	...	...	1240	...
Km.	Stockh.-Vesterås—Bergsl. järnv., spårv. 1,435.			Bt. 314 II III	Gt. 316 III	St. 312 II III	
	Fr. Vansbro	...	...	905	120	250	...
8	Hulån	...	...	×	×	×	...
11	» Dala Järna	...	...	926	210	308	...
24	» Nås	...	...	950	246	326	...
38	Till Björbo	...	...	1014	317	314	...
	Till Falun 56	...	...	...	...	620	...
	Fr. Falun 56	...	...	610	...	...	...
	Fr. Björbo	...	...	1024	417	346	...
47	Salån	...	...	×	×	×	...
53	Skallberget	...	...	×	×		...
62	» Nyhammar	...	...	1107	602	417	...
65	Grangärde	...	...	×	×	×	...
69	» Stensbo	...	...	1121	620	427	...
80	» Sörvik	...	...	×	×	×	...
86	Till Ludvika	...	...	1150	712	450	...
	Till Falun 61	...	...	215	...	704	...
	» Filipstad 61	...	...	330	...	820	...
	» Kil 61	...	...	423	...	931	...
	» Åmål 61	St. 6 II III	...	555	...	...	...
	» Göteborg 61		...	924	...	...	...
	Fr. Göteborg 61	...	...	...	...	800	800
	» Åmål 61	...	...	...	...	1130	1130
	» Kil 61	...	...	733	...	102	102
	» Filipstad 61	...	...	840	...	155	155
	» Falun 61	...	...	1015	...	300	300
			...	St. 4 II III	...	St. 2 II III	Bt. 32 II III
	Fr. Ludvika	625	...	1211	...	515	527
91	Norsbro	×	...		...		×
95	» Hagge	640	...	×1223	...		544
99	Morgårdshammar	×	...		...		×
102	» Smedjebacken	651	...	1233	...	537	558
106	Vanhäll	×	...		...		×
113	» Söderbärke	709	...	×1245	...	×549	610
116	Västerbyhytta	×	...		...		×
121	» Vad	722	...	×1255	...		635
132	» Fagersta	740	...	×107	...	×611	655
134	Till Västanfors	745	...	112	...	616	700
	Till Krylbo 23	1755	...	905	...	905	929
	» Örebro 23	1123	...	*718	...	916	...
	Fr. Örebro 23	...	...	828	...	1101	1101
	» Krylbo 23	...	...	750	...	)215	540
	Fr. Västanfors	746	...	113	...	618	702
141	» Sundbo	×	Gt. 36 II III		...		×
147	Till Ängelsberg	806		127	...	628	725
	Till Snyten	837	...	345	...	...	935
	» Kärrgrufvan 37	900	...	417	...	...	1002
	Fr. Kärrgrufvan 37	705	...	1240	...	540	540
	» Snyten	748	...	112	...	616	616
	Fr. Ängelsberg	811	855	128	...	635	733
158	» Virsbo	825	924	×143	...		752
164	» Seglingsberg	839	942		...		806
169	Till Ramnäs	839	953	156	...	701	815
	Till Kolbäck 38	...	...	430	...	...	1010
	Fr. Kolbäck 38, 35	455	...	1140	...	515	515
	Fr. Ramnäs	840	1033	157	...	708	820
179	» Svanå	853	1100	×208	...		844
186	» Skultuna	902	1121	×217	...	×727	857
194	Ansta	×	×		...		×
197	Till Tillberga	916	1150	230	...	738	916
	Till Sala 39	1120	...	324	...	950	...
	» Vesterås 35	1002	...	253	...	820	940
	» Köping 35	1113	...	346	...	934	...
	» Stockholm C. 35	1138	...	442	...	945	...

Restaurationsvagn

Biljettpris enligt zontaxa B, se sid 6.

Att observera vid läsandet af närstående tabeller.

* Den 13/10, 1/11, 8/12 10, 19/1, 16/2, 16/3, 13/4 11. kl. 916.

) Ingen förbindelse den 13/10, 10/11, 8/12 10, 19/1, 16/2, 16/3, 13/4 11.

Direkta vagnar medföras:

Stockholm—Orsa i tåg **1**,

Stockholm—Orsa i tåg **3**,

Stockholm—Kil i tåg **3**,

Stockholm—Göteborg i tåg **1**,

Kil—Stockholm i tåg **4**.

Orsa—Stockholm i tåg **2**,

Orsa—Stockholm i tåg **4**,

Göteborg—Stockholm i tåg **2**,

38. Kolbäck—Ramnäs.

Km.				
	Fr. Stockholm 35	...	800	1220
	» Sala 39, 35	...	800	135
	» Vesterås 35	...	1100	405
	» Köping 35	...	809	430
Km.	Stockh.—Vesterås—Bergsl. järnv., spårv. 1,435.	Gt. 332 II III	Gt. 334 II III	Gt. 336 II III
	Fr. Kolbäck	445	1140	515
6	» Hallstahammar	520	1210	545
13	Olberga	×	×	×
17	» Surahammar	627	110	635
24	Ramnäs kyrkby	×	×	×
27	Till Ramnäs	651	135	700
	Till Ängelsberg 36	801	333	852
	» Ludvika 36	1017	415	1051

Biljettpris enligt zontaxa B sid. 6.

Ramnäs—Kolbäck.

Km.				
	Fr. Ludvika 36	...	1211	527
	» Ängelsberg 36	...	128	733
Km.	Stockh.—Vesterås—Bergsl. järnv. spårv. 1,435.	Bt. 331 II III	Gt. 333 II III	Gt. 335 II III
	Fr. Ramnäs	730	310	900
3	» Ramnäs kyrkby	×	×	×
10	» Surahammar	749	342	927
14	Olberga	×	×	×
21	» Hallstahammar	810	417	954
27	Till Kolbäck	820	430	1010
	Till Köping 35	1113	605	...
	» Vesterås 35	859	632	1112
	» Sala 35, 39	1120	950	...
	» Stockholm 35	1138	945	...

Biljettpris enligt zontaxa B sid. 6.

38 b. Enköping—Runhällen.

Km.				
	Stockh.—Vesterås—Bergsl. järnv., spårv. 1,435.	Gt. 362 II III	Bt. 364 II III	Bt. 366 II III
	Fr. Enköping 35	930	333	745
5	Vårfru	×	×	×
8	» Sparrsätra	954	347	759
12	Skensta	×	×	×
14	» Frösthult	1013	358	810
18	» Fjärdhundra	1037	405	817
22	Refvelsta	×	×	×
25	» Altuna	1109	418	830
29	» Hårsbäck	1123	425	837
32	Hällstigen	×	×	×
37	Till Heby	1142	438	850
	Till Sala 7	1239	823	918
	» Uppsala 7	436	526	...
	Fr. Uppsala 7	...	1144	752
	» Sala 7	...	421	707
	Fr. Heby	...	441	900
40	Arnebo	...	×	×
44	Öfversäfne	...	×	×
47	Till Runhällen	...	458	912
	Till Gäfle 18	...	...	...

Runhällen—Enköping.

Km.				
	Fr. Gäfle 18	...	...	1100
Km.	Stockh.—Vesterås—Bergsl. järnv., spårv. 1,435.	Bt. 361 II III	Gt. 363 II III	Bt. 365 II III
	Fr. Runhällen	705	...	520
3	Öfversäfne	×	...	×
7	Arnebo	×	...	×
10	Till Heby	724	...	537
	Till Sala 7	1106	...	823
	» Uppsala 7	1243	...	706
	Fr. Uppsala 7	...	1131	1144
	» Sala 7	630	843	421
	Fr. Heby	733	1230	538
15	Hällstigen	×	×	×
18	» Hårsbäck	747	1254	552
23	» Altuna	754	118	559
25	Refvelsta	×	×	×
29	» Fjärdhundra	807	150	612
33	» Frösthult	814	204	619
35	Skensta	×	×	×
39	» Sparrsätra	825	223	630
42	Vårfru	×	×	×
47	Till Enköping 35	838	242	643

Biljettpris enligt zontaxa B sig. 6.

37. Kärrgrufvan—Ängelsberg—Kärrgrufvan se sid. 20.

PENSIONAT HOTELL HAGA
Karlstad *Östra* station.
Tysta rum från 1,75. Matsal. Salong.
Bästa Hotell för resande med Karlstad—Munkfors—Filipstads järnvägar.

Nynäs Hafsbad, sommar- och vinterkurort, rekommenderas. Se annons omslagets sista sida.

39. Sala—Tillberga.

Km.	Stockh.—Västerås B:s järnv., spårv. 1,435.	Bt.321 L III	Bt323 III	Bt 327 III	Gt329 III
	Fr. *Krylbo* 7	4⁴⁸	7¹⁷	...	5⁰²
	» *Gäfle via Hagaström*	...	5⁰⁰	11⁰⁰	...
	» *Uppsala* 7	...	...	11³¹	11⁴⁴
	Fr. Sala	6³⁰	8⁰⁰	13⁵	6¹⁰
9	» Tärna	6⁴⁵	7²⁰	14⁷	6²⁵
13	» Ransta	6⁵³	8³⁶	15⁴	6⁴⁹
17	*Labacken*	×	×	×	×
23	» Hedensberg	7¹⁰	9⁰¹	20⁷	7¹⁷
28	**Till Tillberga**	7¹⁸	9¹⁰	21⁴	7²⁸
	Till *Kärrgrufvan* 36, 37	...	...	41⁷	10⁰²
	» *Västerås* 35	7³⁵	10⁰²	25³	8²⁰
	» *Köping* 35	...	11¹³	34⁶	9²⁴
	» *Stockholm C.* 35	...	11³⁸	44²	9⁴⁵

Tillberga—Sala.

Km.	Stockh.—Västerås B:s järnv., spårv. 1,435.	Bt.322 L II III	Bt324 II III	Bt 328 II III	Gt330 II III
	Fr. *Stockholm C.* 35	...	8⁰⁰	12²⁰	6⁰⁵
	» *Köping* 35	...	8⁰⁹	11⁰	6²⁸
	» *Västerås* 35	6⁰⁵	9⁰⁴	20²	7²⁸
	» *Kärrgrufvan* 37, 36	...	7⁰⁵	12⁴⁰	5⁴⁰
5	**Fr. Tillberga**	6²⁷	10¹⁰	24⁵	8²⁷
5	» Hedensberg	6³⁶	10²⁴	25³	8⁴³
11	*Labacken*	×	×	×	×
15	» Ransta	6⁵⁴	10⁵⁴	30⁶	9¹⁶
19	» Tärna	7⁰¹	11⁰⁵	31³	9³⁰
28	**Till Sala**	7¹⁵	11²⁰	32⁴	9⁵⁰
	Till *Krylbo* 7	...	12¹⁰	9²⁰	12¹³
	» *Gäfle via Hagaström*	...	...	5⁴³	...
	» *Uppsala* 7 *d.²⁴/₁₀	*8⁵⁹	4³⁶	5²⁶	...

Biljettpris enligt zontaxa B sid. 6.

40. Stockholm—Sundbyberg—Spånga—(Riddersvik)—Kungsängen.

Km.	Stockh.—Västerås—Bergsl. järnv. spårv. 1,435.	Pt. 201 III	Pt203 III	Pt. 281 III	Pt207 III	Pt209 III	Pt211 III	Pt213 III	Pt215 III	Pt217 III	Pt219 III	Pt. 223 III	Pt. 227 III	Pt229 III	Pt231 III	Pt233 III	Pt235 III	Pt237 III	Pt239 III	Pt243 III	Pt. 285 III	Pt245 III	Pt247 III	Pt249 III	Pt251 III	Pt253 III	Pt. 255 III	Pt. 257 III
Km.	**Fr. Stockholm C.**	...	...	5⁴⁵	6¹⁸	6³⁴	7²⁸	7⁴⁰	8³⁸	9¹²	9⁴⁰	11⁰⁰	12³⁰	14⁰	2³⁰	3⁰⁵	3³⁰	4³⁵	5⁵⁰	6¹⁰	6³⁰	7⁰⁰	7²⁵	8¹⁰	9⁰⁵	9²⁰	10⁴⁵	11⁴⁰
2	Karlberg	...	...	×	×	×	×	×	×	×	×	×	×	×	×	×	×	×	×	×	×	×	×	×	×	×	×	×
3	» Tomteboda	...	...	×5⁵³	×6¹⁸	×6⁴²	×7³⁶	×7⁴⁸	×8⁴⁶	×9²⁰	×9⁴⁸	×11⁰⁸	×12³⁸	×14⁸	×2³⁸	×3¹³	×3³⁸	×4⁴³	×5⁵⁸	×6¹⁸		×7⁰⁸	×7⁴³	×8¹⁸	×9¹³	×9⁴⁸	×10⁵⁵	×11⁴⁰
5	*Hufvudsta*	...	...	×	×	×	×	×	×	×	×	×	×	×	×	×	×	×	×	×		×	×	×	×	×	×	×
5,5	*Hufvudsta centr.*	...	...	×	×	×	×	×	×	×	×	×	×	×	×	×	×	×	×	×		×	×	×	×	×	×	×
6	**Till Sundbyberg**	...	...	6⁰³	6²⁸	6⁵²	7⁴⁶	7⁵⁸	8⁵⁶	9³⁰	9⁵⁸	11¹⁸	12⁴⁸	1⁵⁸	2⁴⁸	3²³	3⁴⁸	4⁵³	6⁰⁸	6²⁸	*p6⁴⁴	7¹⁸	7⁵³	8²⁸	9²³	9⁴⁸	11⁰³	11⁵⁸
	Fr. Sundbyberg	Söckend. 4⁴⁶	5⁴²	Söckendagar 6⁰⁴	6²⁹	Pt. 281 A III S. o. H. 7⁴⁷				9³¹		11¹⁹		1⁵⁹			3⁴⁹	4⁵⁴		6²⁹			7⁵⁴		9²⁴		11⁰⁴	
7	*Sundbyberg N.*		×	×	×		×	...	...	×	...	×	...	×	...	...	×	×	...	×			×	...	×	...	×	...
9	*Bromsten*		×	×	×		×	...	...	×	...	×	...	×	...	...	×	×	...	×			×	...	×	...	×	...
11	Till Spånga	4⁴⁶	5⁴²	6¹⁹	6⁴⁴		7⁵⁷	...	...	9⁴⁶	...	11³⁴	...	2¹⁴	...	...	4⁰⁴	5⁰⁹	...	6⁴⁴		8⁰⁹	...	9²⁹	...	11¹⁹	...
			Skd. Pt261 III		Pt263 III							Pt. 265 III					Pt267 III			Pt269 III			Pt271 III				Pt. 273 III	...
	Fr. Spånga		5⁵⁶	...	7⁰³	...	...	...	...	...	...	11³⁹	...	...	...	...	4⁰⁸	...	...	6⁴⁸	...		8¹⁴	...	...	...	11²⁰	...
17	**Till Riddersvik**	...	6⁰⁸	...	7¹⁵	...	...	...	...	...	...	11⁶¹	...	...	...	...	4²⁰	...	...	7⁰⁰			8²⁶	...	...	...	11³²	...
	Fr. Spånga	...	...	6²⁴	...	...	...	...	...	...	...	...	...	...	...	...	...	...	...	...	*p6⁵²	...	...	...	...	...	...	...
	» *Barkaby*	...	...	×	...	...	...	...	...	...	...	...	...	...	...	...	...	...	...	...	×	...	...	...	...	...	...	...
	» Jakobsberg	...	...	6³⁸	...	...	...	...	...	...	...	...	...	...	...	...	...	...	...	...	7⁰²	...	...	...	...	...	...	...
	» *Kallhäll*	...	...	6⁵⁴	...	...	...	...	...	...	...	...	...	...	...	...	...	...	...	...	×	...	...	...	...	...	...	...
	» *Stäket*	...	...	×	...	...	...	...	...	...	...	...	...	...	...	...	...	...	...	...	×	...	...	...	...	...	...	...
	Till Kungsängen	...	...	Söckendagar 7⁰⁷	...	...	...	...	...	...	...	...	...	...	...	...	...	...	...	...	7²⁰*	...	...	...	...	...	...	...

För resande till stationer bortom Spånga.

Biljettpris enligt zontaxa B sid. 6.

Kungsängen—(Riddersvik)—Spånga—Sundbyberg—Stockholm.

Km.	Stockh.—Västerås—Bergsl. järnv. spårv. 1,435	Pt. 202 III	Pt204 III	Pt. 262 III	Pt210 III	Pt264 III	Pt214 III	Pt. 282 III	Pt216 III	Pt. 220 III	Pt. 222 III	Pt228 III	Pt230 III	Pt268 III	Pt234 III	Pt236 III	Pt238 III	Pt270 III	Pt244 III	Pt246 III	Pt248 III	Pt272 III	Bt286 II III	Pt252 III	Pt. 274 III	Pt. 256 III	Pt258 III
Km.	**Fr. Kungsängen**	...	...	...	...	...	...	7¹⁴	...	...	...	...	...	...	...	...	...	...	...	...	...	...	7⁵⁵	...	...	...	...
	» *Stäket*	...	...	...	...	...	...	×	...	...	...	...	...	...	...	...	...	...	...	...	...	...	×	...	...	...	...
	» *Kallhäll*	...	...	...	...	...	...	7³⁶	...	...	...	...	...	...	...	...	...	...	...	...	...	...	×	...	...	...	...
	» Jakobsberg	...	...	...	...	...	...	7⁴⁸	...	...	...	...	...	...	...	...	...	...	...	...	...	...	×	...	...	...	...
	» *Barkarby*	...	...	...	...	...	...	×	...	...	...	...	...	...	...	...	...	...	...	...	...	...	8⁰⁴	...	...	...	...
	Till Spånga	...	...	...	...	...	...	7⁵⁹	...	...	...	...	...	...	...	...	...	...	...	...	...	...	×	...	...	...	...
	Fr. Riddersvik	...	...	Skd. 5²⁸	...	6³⁵	...	Pt.286 7⁵¹	...	...	...	...	...	2⁰⁵	...	...	...	5⁰⁵	...	...	...	7³⁵	a8⁴⁷	...	...	...	...
6	Till Spånga	...	...	5⁵⁰	...	6⁴⁷	...	8⁰³	...	...	...	...	...	2¹⁷	...	...	...	5¹⁷	...	...	...	8⁰⁷	...	...	9⁴⁸	...	...
				Pt. 208 III		Pt212 III		Pt. 282 III						Pt232 III				Pt240 III				Pt250 III			Pt. 254 III		
	Fr. Spånga	4⁵⁴	...	5⁵²	...	6⁵⁶	...	8⁰⁶	...	10¹¹	11⁴⁵	...	...	2²¹	...	...	4³⁹	5²¹	...	6⁵¹	...	8²¹		...	10⁰²	...	11²⁰
8	*Bromsten*	×	...	×	...	×	...	×	...	×	×	...	...	×	...	...	×	×	...	×	...	×		...	×	...	
10	» *Sundbyberg N.*	×	...	×	...	×	...	×	...	×	×	...	...	×	...	...	×	×	...	×	...	×		...	×	...	
11	**Till Sundbyberg**	5⁰⁰	...	a6⁰⁷	...	a7¹¹	...	a8²¹	...	10²⁶	12⁰⁰	...	...	2³⁶	...	...	4⁵⁴	5³⁶	...	7⁰⁶	...	8²⁶	a8⁵⁶	...	10¹⁷	...	11³⁴
	Fr. Sundbyberg	5¹⁰	5⁴²		7⁰⁰		8¹⁰		9¹²	10²⁷	12⁰¹	1¹⁰	2⁰²	2³⁷	3⁰³	4⁰⁰	4⁵⁵	5³⁷	6²⁷	7⁰⁷	7²²	8²⁷		9⁰²	10¹⁸	11¹²	...
11,5	*Hufvudsta centr.*	×	×		×		×		×	×	×	×	×	×	×	×	×	×	×	×	×	×		×	×	×	...
12	*Hufvudsta*	×	×		×		×		×	×	×	×	×	×	×	×	×	×	×	×	×	×		×	×	×	...
14	» Tomteboda	×5²⁰	×5⁵²	a6¹⁸	×7¹⁰	a7²²	×8²⁰	a8³²	×9²²	×10³⁷	×12¹¹	×1²⁰	×2¹²	×2⁴⁷	×3¹³	×4¹⁰	×5⁰⁵	×5⁴⁷	×6³⁷	×7¹⁷	×7⁴²	×8⁴⁷		×9¹²	×10²⁸	×11²²	...
15	Karlberg	×	×	a	×	a	×	a	×	×	×	×	×	×	×	×	×	×	×	×	×	×		×	×	×	...
17	**Till Stockholm C.**	5²⁸	6⁰⁰	6²⁶	7¹⁸	7³⁰	8²⁸	8⁴⁰	9³⁰	10⁴⁵	12¹⁹	1²⁸	2²⁰	2⁵⁵	3²¹	4¹⁸	5¹³	5⁵⁵	6⁴⁵	7²⁵	7⁵⁰	8⁵⁵	9⁰⁸	9²⁰	10³⁶	11³⁰	...

41. Stockholm—Djursholm och Danderyd.

Biljettpris: inom Stockholm och Djursholm 10 öre, Stockholm—Experimentalfältet 20 öre, Stockholm—Frescati och Stolksund 30 öre, Stockholm—Mörby och där bortom liggande stationer och hållplatser 40 öre.

Km.	Stockh.—Roslagens järnv., spårv. 0,891.	102	104	106	108	110	112	114	116	118	120	124	128	132	136	138	140	142	† 144	144 b	146	148	150	152	154	156	160	164	168	170	172	174	176	178
	Fr. Engelbrektsgatan	...	...	...	6⁵⁰	7²⁰	7⁵⁰	8²⁰	8⁵⁰	9²⁰	9⁵⁰	10⁵⁰	11⁵⁰	12⁵⁰	1⁵⁰	2²⁰	2⁵⁰	3²⁰	3⁵⁵	4⁰⁰	4²⁰	4⁵⁰	5²⁰	5⁵⁰	6²⁰	6⁵⁰	7⁵⁰	8⁵⁰	9⁵⁰	10³⁰	11⁰⁰	11³⁰	12⁰⁰	12³⁰
1	» **Stockholms östra**	5³⁰	5⁵⁵	6²⁵	6⁵⁵	7²⁵	7⁵⁵	8²⁵	8⁵⁵	9²⁵	9⁵⁵	10⁵⁵	11⁵⁵	12⁵⁵	1⁵⁵	2²⁵	2⁵⁵	3²⁵	3⁵⁵	4⁰⁰	4⁰⁵	4²⁵	4⁵⁵	5²⁵	5⁵⁵	6²⁵	6⁵⁵	7⁵⁵	8⁵⁵	9⁵⁵	10³⁵	11⁰⁵	11³⁵	12⁰⁵	12³⁵
3	» Experimentalfältet	×	×	×	×	×	×	×	×	×	×	×	×	×	×	×	×	×		×	×	×	×	×	×	×	×	×	×	×	×	×	×	×	×
4	» Frescati	×	×	×	×	×	×	×	×	×	×	×	×	×	×	×	×	×		×	×	×	×	×	×	×	×	×	×	×	×	×	×	×	×
5	» Älkistan	×	×	×	×	×	×	×	×	×	×	×	×	×	×	×	×	×		×	×	×	×	×	×	×	×	×	×	×	×	×	×	×	×
6	» Stocksund	5⁴¹	6⁰⁶	6³⁶	7⁰⁶	7³⁶	8⁰⁶	8³⁶	9⁰⁶	9³⁶	10⁰⁶	11⁰⁶	12⁰⁶	1⁰⁶	2⁰⁶	2³⁶	3⁰⁶	3³⁶		4¹⁵	4³⁶	5⁰⁶	5³⁶	6⁰⁶	6³⁶	7⁰⁶	8⁰⁶	9⁰⁶	10⁰⁶	10⁴⁶	11¹⁶	11⁴⁶	12¹⁶	12⁴⁶
7	» Mörby	×	×	×	×	×	×	×	×	×	×	×	×	×	×	×	×	×	×	ank.	×	×	×	×	×	×	×	×	×	×	×	×	×	×	×
8	Till Djursholm—Ösby	5⁴⁶	6¹¹	6⁴¹	7¹¹	7⁴¹	8¹¹	8⁴¹	9¹¹	9⁴¹	10¹¹	11¹¹	12¹¹	1¹¹	2¹¹	2⁴¹	3¹¹	3⁴¹	4¹²	...	4⁴¹	5¹¹	5⁴¹	6¹¹	6⁴¹	7¹¹	8¹¹	9¹¹	10¹¹	10⁵¹	11²¹	11⁵¹	12²¹	12⁵¹
	Till *Danderyd**	...	6¹⁹	6⁵⁴	7²⁴	7⁵⁴	8²⁴	8⁵⁶	9²⁴	9⁵⁴	10²⁴	11²⁴	12²⁴	1²⁴	2¹⁶	2⁴⁶	3¹⁶	3⁴⁶	4¹⁷	...	4⁴⁶	5¹⁶	5⁴⁸	6¹⁶	6⁴⁶	7¹⁶	8¹⁶	9¹⁶	10¹⁸	10⁵⁶	11²⁶	11⁵⁶	12²⁶	...
	Fr. *Danderyd**	...	...	...	...	...	8⁰⁵	...	...	...	11⁰⁶	12⁰⁶	1⁰⁶	1⁰⁶	2⁰⁶	2³⁶	3⁰⁶	3³⁶	4⁰²	...	4³⁴	5⁰⁶	5³⁶	6⁰⁶	6³⁶	7⁰⁶	8⁰⁶	9⁰⁶	10⁰⁶	10⁴⁶	11¹⁶	11⁴⁶	12¹⁶	12³⁰
	Fr. Djursholm—Ösby	5⁴⁶	6¹¹	6⁴¹	7¹¹	7⁴¹	8¹¹	8⁴¹	9¹¹	9⁴¹	10¹¹	11¹¹	12¹¹	1¹¹	2¹¹	2⁴¹	3¹¹	3⁴¹	4¹²	...	4⁴¹	5¹¹	5⁴¹	6¹¹	6⁴¹	7¹¹	8¹¹	9¹¹	10¹¹	10⁵¹	11²¹	11⁵¹	12²¹	12⁵¹
10	» Djursholm—Sveavägen	5⁵⁰	6¹⁵	6⁴⁵	7¹⁵	7⁴⁵	8⁵⁵	8⁴⁵	9¹⁵	9⁴⁵	10¹⁵	11¹⁵	12¹⁵	1¹⁵	2¹⁵	2⁴⁵	3¹⁵	3⁴⁵	4¹⁵	...	4⁴⁵	5¹⁵	5⁴⁵	6¹⁵	6⁴⁵	7¹⁵	8¹⁵	9¹⁵	10¹⁵	10⁵⁵	11²⁵	11⁵⁵	12²⁵	12⁵⁵
11	» Djursholm—Framnäsviken	×	×	×	×	×	×	×	×	×	×	×	×	×	×	×	×	×	×	...	×	×	×	×	×	×	×	×	×	×	×	×	×	×	×
12	**Till Djursholm—Svalnäsvägen**	6⁰⁰	6²⁵	6⁵⁵	7²⁵	7⁵⁵	8²⁵	8⁵⁵	9²⁵	9⁵⁵	10²⁵	11²⁵	12²⁵	1²⁵	2²⁵	2⁵⁵	3²⁵	3⁵⁵	4²⁵	...	4⁵⁵	5²⁵	5⁵⁵	6²⁵	6⁵⁵	7²⁵	8²⁵	9²⁵	10²⁵	10⁶⁵	11³⁵	11⁶⁵	12³⁵	12⁶⁵

Djursholm och Danderyd—Stockholm.

Km.	Stockh.—Rosl. j., spårv. 0,891.	101	103	105	107	309	109	109 b	111)	111 b	113)	115	117	121	125	129	133	135	137	139	139 b	141	143	145	147	149	151	153	157	161	165	167-	169	171	173	375	175	177
	Fr. Djursh.—Svalnäsvägen	6⁰⁵	6³⁵	7⁰⁵	7³⁵	...	8⁰⁵	...	8³⁵	...	9⁰⁵	9³⁵	10⁰⁵	10⁵⁵	12⁰⁵	1⁰⁵	2⁰⁵	2³⁵	3⁰⁵	3³⁵	...	4⁰⁵	4³⁵	5⁰⁵	5³⁵	6⁰⁵	6³⁵	7⁰⁵	8⁰⁵	9⁰⁵	10²⁵	10⁴⁵	11¹⁵	11⁴⁵	12⁰⁵	...	12³⁵	12⁵⁵
1	» Djursh.—Framnäsviken	×	×	×	×	...	×	...	×	...	×	×	×	×	×	×	×	×	×	×	...	×	×	×	×	×	×	×	×	×	×	×	×	×	×	×	...	×	×
2	» Djursh.—Sveavägen	6¹⁵	6⁴⁵	7¹⁵	7⁴⁵	...	8¹⁵	...	8⁴⁵	...	9¹⁵	9⁴⁵	10¹⁵	11¹⁵	12¹⁵	1¹⁵	2¹⁵	2⁴⁵	3¹⁵	3⁴⁵	...	4¹⁵	4⁴⁵	5¹⁵	5⁴⁵	6¹⁵	6⁴⁵	7¹⁵	8¹⁵	9¹⁵	10¹⁵	10⁵⁵	11²⁵	11⁵⁵	12¹⁵	...	12⁴⁵	1²
4	Till Djursh.—Ösby	6¹⁹	6⁴⁹	7¹⁹	7⁴⁹	...	8¹⁹	...	8⁴⁸	...	9¹⁸	9⁴⁸	10¹⁸	11¹⁸	12¹⁸	1¹⁸	2¹⁸	2⁴⁸	3¹⁸	3⁴⁸	...	4¹⁸	4⁴⁸	5¹⁸	5⁴⁸	6¹⁸	6⁴⁸	7¹⁸	8¹⁸	9¹⁸	10¹⁸	10⁵⁸	11²⁸	11⁵⁸	12¹⁸	...	12⁴⁸	1¹⁷
	Till *Danderyd**	...	6⁵⁴	7²⁴	7⁵⁴	...	8²⁴	...	8⁵⁶	...	9²⁴	9⁵⁴	10²⁴	11²⁴	12²⁴	1²⁴	...	...	...	...	...	...	...	...	...	...	...	...	...	...	...	...	...	...	...	12²⁶	...	...	...
	Fr. *Danderyd**	...	6⁴⁴	7¹⁴	7⁴⁴	8⁰⁵	...	...	8¹⁴	...	9¹⁴	9⁴⁵	10¹⁴	11⁰⁶	12⁰⁶	1⁰⁶	2⁰⁶	2³⁶	3⁰⁶	3³⁶	...	4⁰²	4³⁴	5⁰⁶	5³⁶	6⁰⁶	6³⁶	7⁰⁶	8⁰⁶	9⁰⁶	10⁰⁶	10⁴⁶	11¹⁶	11⁴⁶	...	12³⁰	...	...
	Fr. Djursholm—Ösby	6¹⁹	6⁴⁹	7¹⁹	7⁴⁹	8⁰⁹	8¹⁹	...	8⁴⁸	...	9¹⁸	9⁴⁹	10¹⁹	11¹⁹	12¹⁹	1¹⁹	2¹⁹	2⁴⁹	3¹⁹	3⁴⁹	...	4¹⁹	4⁴⁹	5¹⁹	5⁴⁹	6¹⁹	6⁴⁹	7¹⁹	8¹⁹	9¹⁹	10¹⁹	10⁵⁹	11²⁹	11⁵⁹	12¹⁹	12⁴⁹	1¹⁷	...
5	» Mörby	×	×	×	×	×	×	...	×	...	×	×	×	×	×	×	×	×	×	×	...	×	×	×	×	×	×	×	×	×	×	×	×	×	×	×	×	×	×
6	» Stocksund	6²⁴	6⁵⁴	7²⁴	7⁵⁴	8¹⁴	8²⁴	8⁴⁵		9¹⁵		9⁵⁴	10²⁴	11²⁴	12²⁴	1²⁴	2²⁴	2⁵⁴	3²⁴	3⁵⁴	4²⁰	4²⁴	4⁵⁴	5²⁴	5⁵⁴	6²⁴	6⁵⁴	7²⁴	8²⁴	9²⁴	10²⁴	10⁵⁴	11²⁴	11⁵⁴	12²⁴	1²⁴	1⁵⁴	2¹
7	» Älkistan	×	×	×	×	×	×	×		×		×	×	×	×	×	×	×	×	×		×	×	×	×	×	×	×	×	×	×	×	×	×	×	×	×	×	×
8	» Frescati	×	×	×	×	×	×	×		×		×	×	×	×	×	×	×	×	×		×	×	×	×	×	×	×	×	×	×	×	×	×	×	×	×	×	×
9	» Experimentalfältet	×	×	×	×	×	×	×		×		×	×	×	×	×	×	×	×	×		×	×	×	×	×	×	×	×	×	×	×	×	×	×	×	×	×	×
11	» **Stockholms östra**	6³⁵	7⁰⁵	7²⁵	8⁰⁵	8²⁵	8³⁵	8⁵⁵	9⁰⁰	9²⁵	9³⁰	10⁰⁵	10³⁵	11³⁵	12³⁵	1³⁵	2³⁵	2⁵⁵	3⁰⁵	3³⁵	4⁰⁵	4³⁵	5⁰⁵	5³⁵	6⁰⁵	6³⁵	7²⁵	7³⁵	8³⁵	9³⁵	10³⁵	11¹⁵	11⁴⁵	12¹⁵	12⁴⁵	...	1⁰⁰	1³⁰
12	**Till Engelbrektsgatan**	6⁴⁰	7¹⁰	7⁴⁰	8¹⁰	8³⁰	8⁴⁰	9⁰⁰	9⁰⁵	9³⁰	9³⁵	10¹⁰	10¹⁰	11⁴⁰	12⁴⁰	1⁴⁰	2⁴⁰	3¹⁰	3⁴⁰	4¹⁰	ank.	4⁴⁰	5¹⁰	5⁴⁰	6¹⁰	6⁴⁰	7¹⁰	7⁴⁰	8⁴⁰	9⁴⁰	10⁴⁰	11²⁰	11⁵⁰	12²⁰	ank.	ank.	ank	ank.

* Vagnombyte i Ösby, utom med tågen n:r 309 och 375. † Tåg n:r 144 stannar icke mellan Stockholms östra och Mörby.) Tågen N:is 111 och 113 stanna icke mellan Mörby o Stockh. östra.

43. Stockholm—Nynäs järnvägs tabell, se sid. 23.

44. Stockholm (Stadsgården)—Saltsjöbaden.

Ångfärgor gå mellan Carl XII:s torg och Stadsgården med 15 minuters mellanrum från 7³⁵ till 11⁰⁵. Senare går färja från Carl XII:s torg 11²⁰ och 12⁰⁰ samt från Stadsgården 11⁵⁰.

Tur- och retur Stadsgården—Saltsjöbaden 1 kr.

Km.	Biljettpris Enkla bilj.	Barn-bilj.	Stockh.—Saltsjöns järnv. spårv. 1,435.	Skd.	Dagligen							S. o. Hd.	Skd.	S. o. Hd.	S. o. Hd.	Skd.	S. o. Hd.	S. o. Hd.	Skd.	S. o. Hd.	S. o. Hd.	Skd.	S. o. Hd.	Dagligen																	
				№ 2	№ 4	№ 38	№ 6	№ 40	№ 8	№ 42	№ 10	№ 10	№ 44	№ 12	№ 12	№ 46	№ 14	№ 14	№ 48	№ 16	№ 16	№ 50	№ 18	№ 52	№ 20	№ 54	№ 22	№ 56	№ 24	№ 58	№ 26	№ 60	№ 28	№ 30	№ 32	№ 34	№ 36
			Fr. Stadsgården	6⁵⁰	8⁰⁰	8²⁰	9⁰⁰	9²⁰	10⁰⁰	10²⁰	11⁰⁰	11⁰⁰	11²⁰	12⁰⁰	12⁰⁰	12²⁰	1⁰⁰	1⁰⁰	1²⁰	2⁰⁰	2⁰⁰	2²⁰	3⁰⁰	3²⁰	4⁰⁰	4²⁰	5⁰⁰	5²⁰	6⁰⁰	6²⁰	7⁰⁰	7²⁰	8⁰⁰	9⁰⁰	10⁰⁰	11⁰⁰	12⁰⁰
2	0,15	0,15	» Henriksdal	×		×		×		×		×	×		×	×		×	×		×	×		×		×		×		×		×	×	×	×	×	×
3	0,25	0,15	» Sickla	×		×		×		×		×	×		×	×		×	×		×	×		×		×		×		×		×	×	×	×	×	×
4	0,25	0,15	» Nacka	×		×		×		×		×	×		×	×	×	×	×		×	×		×		×		×		×		×	×	×	×	×	×
5	0,25	0,15	» Saltsjö-Jerla	×		×		×		×		×	×		×	×		×	×		×	×		×		×		×		×		×	×	×	×	×	×
6	0,30	0,15	Till Storängen	×		8³⁷		9³⁷		10³⁷		×	11³⁷		×	12³⁷		×	1³⁷		×	2³⁷	×Skd.	3³⁷		4³⁷		5³⁷		6³⁷		×	×	×	×	×	×
8	0,50	0,25	» **Saltsjö-Dufnäs**	7¹⁰	8¹³		9¹³		10¹³		11¹³	11¹⁷		12¹³	12¹⁷		1¹³	1¹⁷		2¹³	2¹⁷		3¹³		4¹³		5¹³		6¹³		7¹³	7⁴²	8¹⁷	9¹⁷	10¹⁷	11¹⁷	12¹⁷
—			**Fr. Saltsjö-Dufnäs**	7¹¹	8¹⁵	...	9¹⁵	...	10¹⁵	...	11¹⁵	11¹⁸	...	12¹⁵	12¹⁸	...	1¹⁵	1¹⁸	...	2¹⁵	2¹⁸	...	3¹⁵	...	4¹⁵	...	5¹⁵

STOCKHOLM—NYNÄS JÄRNVÄG

Snabbaste förbindelse

Stockholm—Visby.

Person- och godssamtrafik mellan fastlandets och Gotlands järnvägsstationer med direkta biljetter, genomgående polettering af resgods och fri omlastning af gods i Nynäshamn.

Se vidare Ångfartygsaktiebolaget Gotlands turlista och annons i dagliga tidningarna.

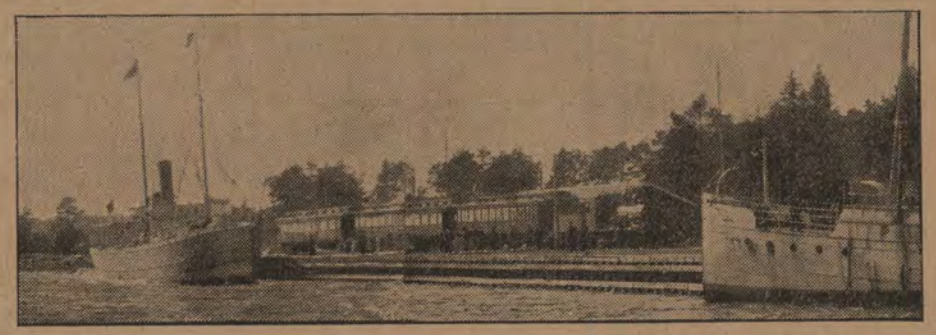

Regelbundna förbindelser med

Windau och Riga

via

Nynäshamn.

Se vidare annons i dagliga tidningarna.

Biljettpris från Stockholm II kl.	III kl.	Stationer	Pt. 83	Pt. 87	Pt. 91	Pt. 95	St. 153	Pt. 155	Bt. 99	Pt. 75	Bt. 59
			Söckendagar								
		Fr. Stockholm Central	6 45	8 19	12 03	3 23	4 00	5 33	6 23	8 22	10 08
		Fr. *Stockholm Södra*	...	*8 16*	*12 02*	*3 15*	...	...	*6 24*	*8 21*	...
		Fr. Elfsjö	7 08	8 41	12 30	3 45	p4 16	5 49	6 55	8 45	10 30
0,60	0,40	» *Fagersjö*	a	×	a	×		×	×	a	×
0,75	0,50	» Södertörns Villastad	×7 18	8 52	×12 40	3 55		6 01	7 14	8 56	10 42
0,90	0,60	» *Trångsund*	|	×	a	×		×	×	|	×
1,05	0,70	» *Drefviken*	a	×	a	×		×	×	a	×
1,20	0,80	» Österhaninge	7 38	9 11	1 00	×4 13		6 31	7 40	|	11 00
1,50	1,00	» *Jordbro*	|	×	|	|		×	Ank.	|	Ank.
1,50	1,00	» Västerhaninge	7 47	9 20	×1 08	4 21		6 39		9 20	
1,65	1,10	» Tungelsta	7 53	9 26	×1 14	4 26		6 36	...	9 27	...
1,80	1,20	» Hemfosa	Ank.	×9 33	|	Ank.		6 44	...	a9 35	...
1,95	1,30	» Sorunda		×9 39	|			6 52	...	a9 42	...
1,95	1,30	» Ösmo	...	9 46	×1 32	...		7 00	...	9 50	...
1,95	1,30	» Valsjö	...	×9 53	a1 49	...		7 08	...	a9 57	...
1,95	1,30	» Kullsta	...	a9 59	|	...		7 14	...	a10 04	...
1,95	1,30	» *Nynäs Hafsbad*	...	a	a	...	5 00	a	...	a	...
1,95	1,30	Till Nynäshamn	...	10 05	1 50	...	5 04	7 20	...	10 10	...

Stationer	Pt. 87	Pt. 89	St. 151	Pt. 91	Pt. 95	Pt. 155	Bt. 99	Pt. 75	Bt. 59	St. 157
	Sön- och Helgdagar									
Fr. Stockholm Central	8 19	9 38	10 33	12 03	3 23	5 33	6 23	8 22	10 08	11 05
Fr. *Stockholm Södra*	*8 26*	*9 35*	...	*12 02*	*3 15*	...	*6 24*	*8 21*	...	...
Fr. Elfsjö	8 41	10 00	p10 49	12 30	3 45	5 49	6 55	8 45	10 30	p11 22
» *Fagersjö*	×	×		a	×	×	×	a	×	
» Södertörns Villastad	8 52	10 12		×12 40	3 55	6 01	7 14	8 56	10 42	
» *Trångsund*	×	×		a	×	×	×	|	×	
» *Drefviken*	×	×		a	×	×	×	a	×	
» Österhaninge	9 11	10 31		1 00	×4 13	6 31	7 40	|	11 00	
» *Jordbro*	×	|		|	|	×	Ank.	|	Ank.
» Västerhaninge	9 20	10 40		×1 08	4 21	6 39		9 20		
» Tungelsta	9 26	10 45		×1 14	4 26	6 36	...	9 27	...	
» Hemfosa	×9 33	Ank.		|	Ank.	6 44	...	a9 35	...	
» Sorunda	×9 39			|		6 52	...	a9 42	...	
» Ösmo	9 46			×1 32	...	7 00	...	9 50	...	
» Valsjö	×9 53	...		a1 39	...	7 08	...	a9 57	...	
» Kullsta	a9 59	...		|	...	7 14	...	a10 04	...	
» *Nynäs Hafsbad*	a	...	11 33	a	...	a	...	a	...	a
Till Nynäshamn	10 05	...	11 37	1 50	...	7 20	...	10 10	...	12 15

Direkta vagnar till och från Stockholms Centralstation i alla tåg med undantag af tåg N:r 74 Söckendagar samt tågen 74 och 99 Sön- och Helgdagar.

Kilom.	Stationer	Bt. 84	Bt. 86	Bt. 88	St. 152	Pt. 92	Pt. 154	Pt. 98	Pt. 74	Pt. 58
		Söckendagar								
	Fr. Nynäshamn	...	6 00	...	8 37	10 55	2 57	...	...	7 50
1	» *Nynäs Hafsbad*	...	|	...	8 41	p	3 00	...	...	p
3	» Kullsta	...	6 09	...	|	|	|	...	...	×7 57
7	» Valsjö	...	6 16	...	|	×11 06	×3 07	...	...	×8 03
12	» Ösmo	...	6 30	...	|	×11 13	×3 13	...	...	8 11
17	» Sorunda	...	6 40	...	|	11 20	|	...	...	×8 18
23	» Hemfosa	...	6 50	...	|	p11 26	|	...	...	×8 25
28	» Tungelsta	...	7 04	8 18	|	11 34	×3 28	4 54	...	8 33
32	» Västerhaninge	...	7 17	×8 25	|	11 41	×3 33	×5 01	...	8 39
35	» *Jordbro*	...	×	|	|	|	|	×	...	
38	» Österhaninge	6 25	7 36	×8 35	|	×11 49	|	5 14	7 53	
42	» *Drefviken*	×	×	×		×	×	×	×	
46	» *Trångsund*	×	×	×		×	×	×	×	
48	» Södertörns Villastad	6 47	7 56	8 53		12 07	×3 54	5 32	8 11	
51	» *Fagersjö*	×	×	×		×	×	×	×	
55	Till Elfsjö	7 01	8 10	9 05	a9 25	12 18	4 04	5 44	8 23	9 07
	Till *Stockholm Södra*	*7 38*	*8 43*	*9 52*	...	*12 45*	...	*6 02*	*8 45*	...
63	Till Stockholm Central	7 28	8 34	9 28	9 41	12 44	4 20	6 06	8 42	9 30

Stationer	Bt. 86	Bt. 88a	Pt. 152a	Pt. 92	Pt. 154	Pt. 98	Pt. 74	Pt. 58	St. 156
	Sön- och Helgdagar								
Fr. Nynäshamn	6 00	...	8 15	10 55	2 57	...	...	7 50	8 50
1 » *Nynäs Hafsbad*	|	...	|	p	3 00	...	...	p	8 55
3 » Kullsta	6 09	...	|	|	|	...	...	×7 57	
7 » Valsjö	6 16	...	×8 27	×11 06	×3 07	...	...	×8 03	
12 » Ösmo	6 30	...	8 35	×11 13	×3 13	...	...	8 11	
17 » Sorunda	6 40	...	×8 42	11 20	|	...	...	×8 18	
23 » Hemfosa	6 50	...	×8 49	p11 26	|	...	...	×8 25	
28 » Tungelsta	7 04	...	8 58	11 34	×3 28	4 54	...	8 33	
32 » Västerhaninge	7 17	...	9 05	11 41	×3 33	×5 01	...	8 39	
35 » *Jordbro*	×	...	|	|	|	×	...		
38 » Österhaninge	7 36	8 35	|	×11 49	|	5 14	7 53		
42 » *Drefviken*	×	×	|	×	×	×	×		
46 » *Trångsund*	×	×	|	×	×	×	×		
48 » Södertörns Villastad	7 56	8 43		12 07	×3 54	5 32	8 11		
51 » *Fagersjö*	×	×		×	×	×	×		
55 Till Elfsjö	8 10	9 05	9 25	12 18	4 04	5 44	8 23	9 07	a9 32
Till *Stockholm Södra*	*8 43*	*8 52*	...	*12 45*	...	*6 02*	*8 45*	...	...
Till Stockholm Central	8 34	9 28	9 41	12 44	4 20	6 06	8 42	9 30	9 55

Ett af Skandinaviens största lifbolag. Lämnar de försäkrade all uppstående vinst.

1910 års anskaffningsresultat utgjorde i

Ansökta lifförsäkringar **19,335,637** kr.

Beviljade » **18,011,757** kr.

Ansvarssumma vid 1910 års slut c:a

123,400,000 kr.

Fonder öfver 20 millioner kr.

Meddelar i förening med lifförsäkring invaliditets- och sjukförsäkring, hvari äfven ingår sjukhjälp vid olycksfall. Särskild vinstgrupp för absolutister.

Ombud antagas, där bolaget ickeredan har sådana.

Drick alltid

Valsmakande

Närmande

Bästa Svenska fabrikat.

Aktiebolaget Förenade Chokladfabrikerna

STOCKHOLM

Valdemarsvik—Norrköping.

Kilom.	Stationer	Söckendagar Lt. 32	Pt. 22	Pt. 2	Lt. 30	Bt. 12	Sön- och Helgdagar Lt. 32	Pt. 52	Pt. 2	Lt. 30	Bt. 12
	Norrk.—Söderk.—Vikbol. Järnv., spåre. 0,891										
	Fr. Valdemarsvik	...	6 35	11 18	...	6 30	...	7 40	11 26	...	6 30
6	» *Birkekärr*	...	×	×	...	×	...	×	×	...	×
17	» Gusum	...	7 34	11 40	...	...	...	8 04	11 49	...	...
14	» *Yxningen*	...	×	×	...	...	...	×	×	...	...
18	» *Strödängen*	...	×	×	...	...	...	×	×	...	...
20	» Ringarum	...	8 20	12 08	...	...	...	8 23	12 08	...	...
26	» *Skölboö*	...	×	×	...	...	...	×	×	...	...
29	» *Skärsta*	...	×	×	...	...	...	×	×	...	...
35	» *Skinberga*	...	×	×	...	...	...	×	×	...	...
39	Till Söderköping	...	8 30	12 48	...	...	...	8 33	12 48	...	...
44	Fr. Söderköping	...	7 00	9 30	12 53	...	...	7 00	9 10	12 53	...
47	» *Korsbrinken*	...	×	×	×	...	...	×	×	×	...
49	» *Tingstad*	...	×	×	×	...	...	×	×	×	...
52	» Kummelby 73	...	7 26	10 03	1 16	5 31	...	7 26	9 38	1 16	5 31
55	» *Brunnestad*	...	×	×	×	×	...	×	×	×	×
	Till Norrköping Ö.	...	7 40	10 22	1 28	5 47	...	7 40	9 45	1 28	5 47
	Till *Finspong 64*	*1022*	*440*	*1040*	*1042*	*5 02*	*1022*	*440*	*1040*	*1042*	*5 02*
	» *Linköping 20 a*	*1052*	*130*	*246*	*822*	*1058*	*1052*	*130*	*246*	*822*	*1058*
	» *Göteborg 21 a*	*729*	*902*	*902*	*1727*	*702:*	*729*	*902*	*902*	*1727*	*702:*
	» *Stockholm 20 b*	*1223*	*623*	*623*	*654:*	*1223*	*1223*	*623*	*623*	*654:*	*1223*

Kilom.	Stationer	Bt. 42	Bt. 46
		Lördagar	Fjärde Ons. i månaden.
	Fr. Valdemarsvik	...	5 40
6	» *Birkekärr*	...	×
17	» Gusum	...	6 00
14	» *Yxningen*	...	×
18	» *Strödängen*	...	×
20	» Ringarum	4 13	6 18
26	» *Skölboö*	×	×
29	» *Skärsta*	×	×
35	» *Skinberga*	×	×
39	Till Söderköping	...	...
44	Fr. Söderköping	5 02	6 08
47	» *Korsbrinken*	5 02	5 18
49	» *Tingstad*	×	×
52	» Kummelby 73	×5 24	...
55	» *Brunnestad*	×	...
	Till Norrköping Ö.	5 30	...
	Till *Finspong 64*	*855*	...
	» *Linköping 20 a*	*817*	...
	» *Göteborg 21 a*	*702*	...
	» *Stockholm 20 b*	*1223*	...

Biljettpris enligt zontaxa B. sid. 6.

Färden mellan Norrköping Ö. och Norrköping S. 1. tager med droska eller spårvagn en tid af 15 minuter.

Norrköping—Valdemarsvik.

Kilom.	Stationer	Söckendagar Lt. 11	Lt. 31	Pt. 21	Pt. 1	Lt. 37	Sön- och Helgdagar Bt. 51	Lt. 35	Pt. 53	Pt. 1	Lt. 37	Bt. 41	Fred. Bt. 45
													Fjärde Ons. i månaden.
	Norrk.—Söderk.—Vikbol. Järnv., spåre. 0,891												
	Fr. Norrköping Ö.	6 00	8 28	12 19	5 50	7 40	8 28	10 40	1 32	5 50	7 30	1 30	...
3	» *Brunnestad*	×	×	×	×	×	×	×	×	×	×	×1 46	...
6	» Kummelby 73	6 26	8 46	1 03	6 04	7 45	8 45	10 56	1 46	6 04	7 45	×1 46	...
8	» *Tingstad*	×	×	×	×	×	×	×	×	×	×	×	...
17	» *Korsbrinken*	×	×	×	×	×	×	×	×	×	×	×	...
76	Till Söderköping	6 51	9 10	2 28	6 45	8 10	9 10	11 20	2 05	6 45	8 15	2 08	4 00
	Fr. Söderköping	7 00		2 20	6 10		9 12		2 10	6 10		12 10	...
20	» *Skinberga*	×	×	×	×	×	×	×	×	×	×	×	×
26	» *Skärsta*	...	...	...	...	...	...	...	...	...	...	...	...
29	» *Skölboö*	...	...	...	...	...	...	...	...	...	...	...	...
35	» Ringarum	8 10	...	3 48	7 14	...	9 58	...	2 54	7 14	...	12 45	4 44
37	» *Strödängen*	×	×	×	×	×	×	×	×	×	×	×	×
41	» *Yxningen*	...	...	...	...	...	...	...	...	...	...	...	...
44	» Gusum	8 17	...	4 32	7 33	...	...	...	3 15	7 33	...	...	5 00
49	» *Birkekärr*	×	...	×	×	...	...	...	×	×	...	...	×
55	Till Valdemarsvik	8 11	...	5 00	7 52	...	10 04	...	3 39	7 52	...	...	5 32

ARVID NORDQUIST'S Handelsaktiebolag, Stockholm.

Konserver, Specerier etc. samt Säsongvaror för middagar och fester.

KATALOG sändes på begäran franco.

SV. KOMM. den 1 April 1911.

47. Oxelösund—Flen—Valskog—Kolbäck.

Km.	Oxelösund—Flen—Västmanlands järnv., spårv. 1,435.		Bt. 10 II III		Pt. 2 II III	Gt. 44 II III			Pt. 4 II III	Gt. 68 II III	Gt. 48 II III	Bt. 16 II III
	Fr. Oxelösund ⚓ ✕	...	...	...	806	934	...	...	242	...	500	738
5	» Stjärnholm	...	...	...	814	946	...	...	250	...	512	747
13	**Till Nyköping** ⚓	...	...	...	825	1002	...	...	300	...	528	800
	Fr. Nyköping	...	...	...	829	1012	...	...	305	...	534	808
22	» Larslund	...	...	...	843	1032	...	...	319	...	555	823
27	» Stigtomta ⚓	...	...	...	850	1045	...	...	327	...	605	832
35	» Vrena	...	...	...	905	1109	...	...	342	...	625	847
42	» Bettna ⚓	...	...	...	915	1123	...	...	352	...	640	857
49	» Vedsbro	...	...	...	926	1141	...	...	403	...	638	911
55	» Silinge	...	...	...	937	1157	...	...	413	...	715	923
62	**Till Flen** ⚓ ✕	...	...	...	948	1214	...	...	425	...	732	935
	Till *Stockholm C.* 21 b	...	...	...	*1223*	*515*	...	...	*646*	...	*1035*	*657*
	» *Örebro* 21 b, 23	...	...	...	*119*	*515*	...	...	...	...	*1112*	*145*
	» *Göteborg S. J.* 21 a	...	...	...	*702*	*902*	...	...	...	...	...	*702*
	» *Norrköping* 20 a	...	...	...	*1208*	*149*	...	...	*825*	...	*1021*	*1108*
	» *Linköping* 20	...	...	...	*130*	*246*	...	...	*1056*	...	*1135*	*1208*
	» *Malmö* 20 a	...	...	...	...	*947*	...	...	...	...	...	*732*
	Fr. *Malmö* 20 b	...	*300*	...	*1021*	...	...	...	*730*	...	...	...
	» *Linköping* 20	...	*136*	...	*700*	...	...	...	*222*	...	*405*	...
	» *Norrköping* 20 b	...	*236*	...	*818*	*900*	...	...	*321*	...	*530*	...
	» *Göteborg S. J.* 21, 20	...	*1010*	...	...	...	...	...	*731*	...	*1208*	...
	» *Örebro* 23, 21	...	*1220*	...	*720*	...	...	...	*120*	...	*435*	...
	» *Stockholm C.* 21 b	...	*1002*	...	*802*	*1027*	...	...	*1233*	...	*615*	...
	Fr. Flen	...	520	...	1026	1240	Dagl. utom hälgfr. lörd.	Hälgfr. Lörd.	445	...	838	...
69	» Mellösa	...	601	⊙	1035	1255			454	...	852	...
77	» Hälleforsnäs	...	615	№ 82	1047	113		№ 84	506	...	910	...
	» *Harsjön* (h.-p.)	...	624	III	1055	123		III	513	...	920	...
88	» Bälgviken	...	635	813	1105	137	№ 80	124	523	...	933	...
93	» Hällsta ⚓	...	644	824	1112	148	III	134	531	...	944	...
98	» Skogstorp	...	652	834	1119	159	120	144	538	...	954	...
103	**Till Eskilst. C.** ⚓ ✕	...	700	845	1126	210	129	154	545	...	1005	...
	Till *Nyby bruk* 48	...	*816*	...	*1231*	*315*	...	...	*630*	...	*1035*	...
	» *Strängnäs* 48	...	*919*	...	*207*	*705*	...	...	...	...	...	...
	» *Mariefred* 48	...	*911*	...	*136*	*635*	...	...	...	...	...	...
	» *Södertälje* 48	...	*1018*	...	*240*	*742*	Bt. 22	Gt. 66	...	...	...	...
	» *Stockholm C.* 48, 21	...	*1117*	...	*333*	*842*	II III	II III	...	...	...	...
	Fr. *Stockholm C.* 21 a, 48	...	...	Bt. 32	*720*	*720*	*1114*	*1114*	...	...	...	...
	» *Södertälje* 48	...	...	II III	*815*	*815*	*1208*	*1208*	...	...	...	...
	» *Mariefred* 48	...	...	*420*	*945*	*945*	*110*	*110*	...	...	...	...
	» *Strängnäs* 48	...	...	...	*940*	*940*	*1240*	*1240*	...	...	...	...
	» *Nyby bruk* 48	Gt. 60 II III	*658*	*909*	*1134*	*127*	*127*	...	*425*	*700*	№ 96 III Skd	...
	Fr. Eskilstuna C.	522	715	1018	1240	223	331	435	610	810	548	...
	» *Hällby* (h.-p.)			×		× †	×		×			...
109	» Folkesta	610	727	1029	1248	236	344	447	629	824	554	...
114	**Till Rekarne** ⚓	622	738	1038	1255	246	355	458	627	835	Ank.	...
	Fr. Rekarne	633		1038		247		508		844		...
120	» Östertibble	648		1049		259		521		857		...
	» *Torpa* (h.-p.)	×656		×1054		×306		×528		×904		...
129	» Kungsör ⚓	722		1106		321		543		921		...
138	**Till Valskog** ⚓ ✕	741		1123		340		601		940		...
	Till *Köping* 35	*803*		*1230*		*418*		*623*		...		...
	» *Arboga* 35	*851*		*1140*		*413*		*623*		*1022*		...
	» *Frövi* 35	*1020*		*1227*		*455*		*800*		*1047*		...
	» *Örebro* 35, 23	*1123*		*117*		*540*		*916*		*1120*		...
Km.	**Fr. Rekarne** ⚓	...	738	...	1255	...	358	...	627	...	...	...
3	» Kvicksund	...	744	...	100	...	404	...	632	...	...	...
10	» Strömsholm ⚓	...	802	...	109	...	419	...	641	...	...	...
	» *Stuteriet* (h.-p.)	...	×807	...	×113	...	×424	...	×645	...	...	...
18	**Till Kolbäck** ⚓	...	819	...	122	...	436	...	653	...	...	...
	Till *Köping* 35	...	*1113*	...	*346*	...	*605*	...	*934*	...	...	...
	» *Västerås* 35	...	*859*	...	*157*	...	*632*	...	*724*	...	...	...
	» *Sala* 35, 39	...	*1110*	...	*324*	...	...	...	*950*	...	...	...
	» *Enköping* 35	...	*1007*	...	*311*	...	...	...	*822*	...	...	...
	» *Stockholm* 35	...	*1138*	...	*442*	...	...	...	*945*	...	...	...

Biljettpris enligt zontaxa.

Zon	Km.	Biljettpris II	Biljettpris III
1	1—7	0,30	0,20
1½	8—10	0,45	0,30
2	11—14	0,60	0,40
2½	15—17	0,75	0,50
3	18—21	0,90	0,60
3½	22—24	1,05	0,70
4	25—28	1,20	0,80
4½	29—31	1,35	0,90
5	32—35	1,50	1,00
5½	36—38	1,65	1,10
6	39—42	1,80	1,20
6½	43—45	1,95	1,30
7	46—49	2,10	1,40
7½	50—52	2,25	1,50
8	53—56	2,40	1,60
9	57—65	2,70	1,80
10	66—74	3,00	2,00
11	75—83	3,30	2,20
12	84—92	3,60	2,40
13	93—101	3,90	2,60
14	102—110	4,20	2,80
15	111—119	4,50	3,00
16	120—128	4,80	3,20
17	129—138	5,10	3,40

Tur- och returbiljetter till dubbla zonbiljettpriset samt partibiljetter i häften om 20 st. lllkl. till pris af 2½ öre per kilometer tillhandahållas vid vissa stationer till Nyköping och vid vissa till Eskilstuna C.

Sön- och hälgdagar säljas tur- och returbiljetter (s. k. söndagsbiljetter) till oförändrade pris, gällande för återresa samma dag. **Nyår, Påsk, Pingst, Midsommar** och **Jul** gälla dock sådana biljetter, köpta hälgdagsafton eller någon af hälgdagarna, till näst påföljande söckendag (Långfredagen eller dagen förut köpt biljett gäller till dagen efter Annandag påsk).

Direkta personvagnar medföras:
Flen—Kolbäck—Stockholm i № 10 o. 20; Stockholm—Kolbäck—Eskilstuna i № 23; Oxelösund—Kolbäck—Stockholm i № 2; Stockholm—Kolbäck—Eskilstuna i № 9; Oxelösund—Kolbäck—Stockholm i № 4; Stockholm—Kolbäck—Eskilstuna i № 5.

⊙ **Obs.!** Tåg n:o 83 går dagligen å linien Eskilstuna C.—Skogstorp samt hälgfria lördagar å linien Skogstorp—Bälgviken. Uppehåll vid Ekbacken och Skjulsta: Tågen n:is 82 och 83 onsdagar, lördagar o. hälgdagsaftnar. Uppehåll vid Husby vägövergång och Arby: Tåg n:o 83, tåg n:o 82 onsdagar, lördagar o. hälgdagsaftnar. † Lördagar o. hälgdagsaftnar samt Sön- och hälgdagar.

Kolbäck—Valskog—Flen—Oxelösund.

	Fr. *Stockholm* 35	...	...	...	...	*800*	...	*1220*	...	...	*605*	
	» *Enköping* 35	...	...	...	...	*923*	...	*146*	...	...	*723*	
	» *Sala* 39, 35	...	...	...	...	*800*	...	*135*	...	...	*610*	
	» *Västerås* 35	...	...	*610*	...	*1024*	...	*258*	...	...	*844*	
	» *Köping* 35	...	...	*610*	...	*809*	...	*110*	...	...	*622*	
Km.	*Oxelösund—Flen—Västmanlands järnv., spårv. 1,435.*	Gt. 61 II III		Bt. 21 II III	Gt. 63 II III	Bt. 23 II III	Gt. 65 II III	Pt. 9 II III	Gt. 67 II III	Gt. 69 II III	Pt. 5 II III	
	Fr. Kolbäck ⚓	...	...	740	...	1057	...	331	...	...	918	
	» *Stuteriet* (h.-p.)	...	...	×749	...	×1106	...	×337	...	...	×924	
8	» Strömsholm ⚓	...	...	759	...	1113	...	343	...	...	930	
15	» Kvicksund	...	...	813	...	1126	...	352	...	...	939	
18	**Till Rekarne** ⚓	...	...	819	...	1133	...	357	...	...	944	
	Fr. *Örebro* 23, 35	...	...	↓	*608*	↓	*1101*	↓	...	*419*	↓	
	» *Frövi* 35	...	...		*651*		*1200*		*1245*	*510*		
	» *Arboga* 35	...	...		*740*		*1244*		*312*	*558*		
	» *Köping* 35	...	...		*805*		*1117*		*350*	*526*		
Km.	**Fr. Valskog** ⚓ ✕	549	...		835		100		407	625		
9	» Kungsör ⚓	550	...		902		120		427	646		
	» *Torpa* (h.-p.)	×603			×916		×133		×440	×659		
18	» Östertibble	611	Skd № 97		926		141		447	706		
24	**Till Rekarne** ⚓	624	III	819	939	↓	154	↓	500	719		
	Fr. Rekarne	625		819	946	1138	156	357	501	723	944	
29	» Folkesta	638	607	831	1002	1150	208	404	514	736	951	
	» *Hällby* (h.-p.)		612	×		×				×		
35	**Till Eskilstuna C.** ⚓	651	620	844	1015	1203	221	412	527	749	958	
	Till *Nyby bruk* 48	*816*	...	*1040*	*1040*	*1231*	*315*	*630*	*630*	*832*	*1035*	
	» *Strängnäs* 48	*919*	...	...	*207*	*207*	*705*	*705*	...	...	...	
	» *Mariefred* 48	*911*	...	...	*136*	*136*	*635*	*635*	...	...	...	
	» *Södertälje* 48	*1018*	...	...	*240*	*240*	*742*	*742*	...	...	...	
	» *Stockholm C.* 48, 21 b	*1117*	...	...	*333*	*333*	*842*	*842*	...	...	...	
	Fr. *Stockholm C.* 21 a, 48	...	...	...	...	...	*1114*	...	...	...	...	
	» *Södertälje* 48	...	...	...	...	...	*1208*	...	...	...	...	
	» *Mariefred* 48	...	...	...	*420*	...	*110*	...	...	...	...	
	» *Strängnäs* 48	...	...	...	...	⊙	*1240*	...	...	...	...	
	» *Nyby bruk* 48	№ 61 III	...	*658* Pt. 1	*909* Gt. 43	№ 83 III	*127* Pt. 3	...	*425* Gt. 47	*700* Bt. 15	...	
	Fr. Eskilstuna C.	730	...	852	1027	1240	330	...	608	822	...	
40	» Skosgtorp	739	...	859	1038	1250	337	...	619	830	...	
45	» Hällsta ⚓	750	...	906	1049	100	344	...	629	837	...	
50	» Bälgviken	759	...	913	1104	110	351	...	642	848	...	
	» *Harsjön* (h.-p.)	Ank.	...	924	1127	Ank.	402	...	704	900	...	
61	» Hälleforsnäs		...	931	1137		409	...	714	909	...	
69	» Mellösa	...	...	942	1153	...	420	...	730	921	...	
76	**Till Flen** ⚓ ✕	...	...	952	1207	...	436	...	744	932	...	
	Till *Stockholm* 21 b	...	...	*1223*	*515*	...	*646*	...	*1035*	*657*	...	
	» *Örebro* 21, 23	...	...	*119*	*515*	...	...	...	*1112*	*145*	...	
	» *Göteborg S. J.* 21 a	...	...	*702*	*902*	...	...	...	...	*702*	...	
	» *Norrköping* 20 a	...	...	*1208*	*149*	...	*825*	...	*1021*	*1108*	...	
	» *Linköping* 20	...	Bt. 11	*130*	*246*	...	*1056*	...	*1135*	*1208*	...	
	» *Malmö* 20 a	...	II III	...	*947*	...	...	...	...	*732*	...	
	Fr. *Malmö* 20 b	...	*300*	*1021*	...	...	*730*	...	...	...	...	
	» *Linköping* 20	...	*136*	*700*	...	...	*222*	...	*405*	...	...	
	» *Norrköping* 20 b	...	*236*	*818*	*900*	...	*321*	...	*530*	...	...	
	» *Göteborg S. J.* 21 b	...	*1010*	...	...	...	*731*	...	*1208*	...	...	
	» *Örebro* 23, 21	...	*1220*	*720*	...	...	*120*	...	*435*	...	...	
	» *Stockolm C.* 21 a	...	*1002*	*802*	*1027*	...	*1233*	...	*615*	...	...	
	Fr. Flen	...	613	1028	1245	...	450	...	840	...	...	
83	» Silinge	...	625	1040	102	...	501	...	857	...	...	
89	» Vadsbro	...	636	1049	118	...	511	...	912	...	...	
96	» Bettna ⚓	...	649	1100	137	...	523	...	930	...	...	
103	» Vrena	...	659	1110	156	...	532	...	948	...	...	
111	» Stigtomta ⚓	...	714	1124	216	...	547	...	1007	...	...	
116	» Larslund	...	723	1132	229	...	555	...	1020	...	...	
125	**Till Nyköping** ⚓	...	735	1143	246	...	606	...	1036	...	...	
	Fr. Nyköping	...	740	1146	300	...	609	...	1039	...	...	
133	» Stjärnholm	...	753	1157	318	...	620	...	1057	...	...	
138	**Till Oxelösund** ⚓ ✕	...	802	1205	330	...	628	...	1108	...	...	

48. Mälarbadens hamn—Nyby bruk (Torshälla)—Eskilstuna—Mariefred—Södertelje (Stockholm).

Km.	*Norra Södermanlands järnväg, spårv. 1,435.*	Gt. 6	Pt. 68	St. 70		Pt. 74
	Fr. *Mälarbadens hamn*	...	...	❩1106	№ 4	405
1	» **Mälarbaden**	...	...	❩1114		413
4	» **Nyby bruk** (Torshälla)	...	658	1134		425
8	» Hällby brunn	...	706	1144		433
12	**Till Eskilstuna C.**	...	714	1154		441
	Fr. *Malmö* 20 b, 47	...	*300*	*1021*		...
	» *Göteborg* 21 b, 47	...	*1010*	...		...
	» *Kolbäck* 47	...	...	*1057*		*331*
	» *Valskog* 57	...	*520*	*835*		*100*
Km.	**Fr. Eskilstuna C.**	...	721	1204		450
1	» Eskilstuna S.	440	727	1210		458
8	» Hällberga	510	740	×1222		510
15	» Ärila	630	755	1234		524
21	» Eklången	705	805	×1243		533
25	**Till Stålboga**	719	812	1250		540
	Till *Malmköping* 48 b	*910*	*910*	*303*		*630*
	Fr. *Malmköping* 48 b	...	*715*	*1205*		*510*
	Fr. Stålboga	750	815	1251		542
33	» Byringe	842	827	×102		553
42	**Till Åkers styckebruk**	902	841	115		602
	Till *Strängnäs*	...	*919*	*207*		*705*
	Fr. *Strängnäs*	...	*750*	*1240*		*520*
Km.	**Fr. Åkers styckebruk**	954	848	117		614
5	**Till Läggesta** ✕	1004	856	126		622
9	Till *Mariefred* (Gripsholm)	*1031*	*911*	*136*		*635*
	Fr. *Mariefred* (Gripsholm)	*945*	*845*	*110*		*614*
	Fr. Läggesta	1024	901	127		625
12	» Taxinge Näsby	1044	913	×138		637
	Ryssjö brink	×	×			×
23	» Nykvarn	1227	937	156		700
	Johannesdal	×				
29	» Almnäs	1251	947	×204		708
35	» Tvetaberg	111	958	×213		720
40	**Till Saltskog**	121	1006	219		728
	Till *Stockholm C.* 21 b	...	*1117*	*333*		*842*
	» *Malmö* 21 a	...	*947*	...		*732;*
	» *Göteborg* 21 a	...	*902*	...		*702;*
	Fr. Saltskog	145	1013	*235*		740
41	**Till Södertelje**	150	1018	*240*		745
	Fr. Södertelje	215	...	...		...
45	**Till Södertelje uthamn**	235	...	...		...

❩ Sön- och helgdagar.

Tågen 68, 70 o. 74 medföra direkta personvagnar till Stockholm.
Biljettpris Eskilstuna - Stockholm C. enkel II klass Kr. 5,10; III klass Kr. 3,40.

Läggesta—Mariefred

Km.	*Norra Södermanlands järnväg, spårv. 1,435.*	№ 68 f	№ 61 f	№ 55 f	№ 74 f	№ 71 f	№ 6
	Fr. Läggesta	905	1025	130	629	845	746
4	**Till Mariefred**	911	1031	136	635	851	754

Mälarbadens hamn—Eskilstuna.

Km.	*Norra Södermanlands järnv., spårv. 1,435.*	Lt. 12	Pt. 68	Lt. 2	Lt. 4	Lt. 61a	Pt. 74	Lt. 8	Lt. 10	Lt. 71a
	Fr. *Mälarbadens hamn*	...	...	§841	❩1106	❩105	405	...	...	...
1	» **Mälarbaden**	...	...	§849	❩1114	❩113	413	...	...	...
4	» **Nyby bruk** (Torsh.)	529	658	909	1134	127	425	700	855	1025
8	» Hällby brunn	607	706	917	1144	135	432	708	907	1102
12	**Till Eskilstuna C.**	615	714	925	1154	143	441	716	920	1110
	Fr. Eskilstuna C.	...	721	...	...	146	450	...	923	1111
13	» Eskilstuna S.	...	727	...	...	153	458	...	1015	1116
15	**Till Eskilstuna N.**	...	...	...	...	200	...	...	1022	1123

Söckend.

Åkers styckebruk—Strängnäs.

Km.	*N:a Södermanl. järnv., spårv. 1,435.*	№ 68 c	№ 61 c	№ 55 c	№ 74 c	№ 71 c
	Fr. Åkers styckebruk	846	1050	137	615	905
3	» Valsberga	853	1100	143	623	911
	» *Grundbro*	×	×	×	×	×
10	» Malmby	909	1122	157	635	925
15	**Till Strängnäs**	919	1132	207	705	935

§ Lördagar. ❩ Sön- och Helgdagar.

Biljettpris i samtliga lokal- och samtrafik, se zontaxa F. sid. 6.

Tur- och retur (14 dagar) 50 % mer. I samtrafik tillämpas taxa G. sid. 6. Inom egen järnväg gäller enkel biljett (dock ej familjebiljett) sön- och helgdagar för återresa samma dag. Nyår, Påsk, Pingst, Midsommar och Jul gäller enkel biljett, köpt heldagsafton eller någon af helgdagarna för återresa till näst påföljande söckendag (Långfredagen eller dagen förut köpt biljett gäller till dagen efter Annandag Påsk).

(Stockholm) Södertelje—Mariefred—Eskilstuna—Nyby bruk (Torshälla)—Mälarbadens hamn.

Km.	*Norra Södermanlands järnväg, spårv. 1,435.*	Gt. 5 a	Pt. 61	St. 55	Gt. 5	Pt. 71
	Fr. Södertelje uthamn	...	...	...	315	...
4	**Till Södertelje**	...	...	...	335	...
	Fr. Södertelje	...	815	1208	400	721
5	**Till Saltskog**	...	820	1213	405	726
	Fr. *Stockholm C.* 21 a	...	†720 *802	*1114*	*316*	*625*
	» *Malmö* 20 h	...	:300	:1021	...	*730*
	» *Göteborg* 21 b	...	:1010	...	...	*731*
Km.	**Fr. Saltskog**	...	851	1229	435	738
5	» Tvetaberg	...	902	×1237	450	746
11	» Almnäs	...	915	1247	508	757
	Johannesdal	...			×	
17	» Nykvarn	...	932	1256	655	811
	Ryssjö brink	...	×		×	×
28	» Taxinge-Näsby	...	950	114	727	830
35	**Till Läggesta** ✕	...	1001	125	742	841
39	Till *Mariefred* (Gripsholm)	...	*1031*	*136*	*754*	*851*
	Fr. *Mariefred* (Gripsholm)	*420*	*945*	*110*	...	*825*
	Fr. Läggesta	429	1004	126	...	844
40	**Till Åkers styckebruk**	437	1012	133	...	852
	Till *Strängnäs*	...	*1132*	*207*	...	*935*
	Fr. *Strängnäs*	...	*940*	*1240*	...	*745*
Km.	**Fr. Åkers styckebruk**	525	1019	135	...	852
9	» Byringe	600	1034	×150	...	914
17	**Till Stålboga**	619	1045	200	...	925
	Till *Malmköping* 48 b	*910*	...	*303*	...	...
	Fr. *Malmköping* 48 b	...	*715*	*1205*	...	...
	Fr. Stalboga	650	1046	201	...	926
21	» Eklången	720	1054	×209	...	934
27	» Ärila	800	1108	222	...	948
34	» Hällberga	819	1119	×232	...	959
43	» Eskilstuna S.	905	1130	244	...	1010
42	**Till Eskilstuna C.**	910	1134	247	...	1015
	Till *Malmö* 47, 20 a	*947*	...	*732*	...	...
	» *Göteborg* 47, 21 a	*902*	...	*702*	...	...
	» *Valskog* 57	*1123*	*340*	*601*	...	...
	» *Kolbäck* 47	...	*122*	*436*	...	...
Km.	**Fr. Eskilstuna C.**	...	1215	300	...	1020
4	» Hällby brunn	...	1224	×308	...	1028
8	**Till Nyby bruk** (Torshälla)	...	1231	315	...	1035
11	» **Mälarbaden**	...	❩1247	346	...	...
12	» *Mälarbadens hamn*	...	❩1251	350	...	...

❩ Sön- och hälgdagar.
† Direkt vagn. * Vagnombyte i Saltskog.

Tågen 61, 55 och 71 medföra direkta personvagnar från Stockholm.

Mariefred—Läggesta.

Km.	*Norra Södermanlands järnväg, spårv. 1,435.*	№ 5 a	№ 68 g	№ 61 g	№ 70 g	№ 74 g	№ 71 g
	Fr. Mariefred	430	845	945	110	614	825
4	**Till Läggesta**	428	851	951	116	620	831

Eskilstuna—Mälarbadens hamn.

Km.	*Norra Södermanlands järnv., spårv. 1,435.*	Lt. 11	Lt. 68d	Lt. 1	Lt. 3	Pt. 61	St. 55	Lt. 7	Lt. 9	Pt. 71
	Fr. Eskilstuna N.	...	...	710	...	...	...	500	...	...
4	» Eskilstuna S.	...	...	739	...	1130	244	525	...	1010
3	**Till Eskilstuna C.**	...	...	744	...	1134	247	530	...	1015
	Fr. Eskilstuna C.	527	625	800	1017	1215	300	615	815	1020
7	» Hällby brunn	545	634	809	1032	1224	×308	623	825	1028
11	**Till Nyby bruk** (Torsh.)	522	641	816	1040	1231	315	630	832	1035
14	» **Mälarbaden**	...	...	§836	❩1056	❩1247	346	...	...	...
15	» *Mälarbadens hamn*	...	...	§840	❩1100	❩1251	350	...	...	...

Söckendagar

Strängnäs—Åkers styckebruk.

Km.	*N:a Södermanl. järnv., spårv. 1,435*	№ 68 b	№ 61 b	№ 70 b	№ 74 b	№ 71 b
	Fr. Strängnäs	750	940	1240	520	745
5	» Malmby	802	950	1250	532	800
	Grundbro	×	•×	×	×	×
12	» Valsberga	819	1004	104	549	835
15	**Till Åkers styckebruk**	825	1010	110	555	841

§ Lördagar. ❩ Sön- och Helgdagar.

48 b. Stålboga—Skeboqvarn.

Km.	*Mellersta Södermanlands järnv., spårv. 1,435.*	Bt. 1	Bt. 3	Bt. 5	Pt. 7 a
	Fr. Stalboga	825	205	555	732
4	» Högsten	834	×228	×603	740
8	» Dunker	851	245	611	757
11	» Röhl Smedsta	858	×251	618	804
14	**Till Malmköping**	910	303	630	816
	Fr. Malmköping	928	325	...	832
18	» Eneboga	938	345	...	×741
23	**Till Skeboqvarn**	948	355	...	755

Lördagar, Sön- och Helgdagar

	Till *Stockholm C.* 21 b	*1223*	*622*	...	*1035*
	» *Flen*	*1018*	*501*	...	*812*
	» *Nyköping*	*1143*	...	...	*1046*
	» *Eskilstuna C.*	*1126*	...	...	*1005*

Skeboqvarn—Stålboga.

	Fr. *Stockholm C.* 21 a	...	*802*	*1245*	*615*
	» *Flen*	...	*1000*	*406*	*132*
	» *Nyköping*	...	*829*	...	*534*
	» *Eskilstuna C.*	...	*852*	...	*602*

Km.	*Mellersta Södermanlands järnv., spårv. 1,435.*	Bt. 2	Bt. 4	Bt. 6	Pt. 6 a
	Fr. Skeboqvarn	...	1023	443	820
5	» Eneboga	...	1035	×453	830
9	**Till Malmköping**	...	1043	501	840
	Fr. Malmköping	715	1205	510	...
12	» Röhl Smedsta	722	×1217	×516	...
15	» Dunker	740	1229	524	...
19	» Högsten	×748	×1236	×531	...
23	**Till Stålboga**	754	1242	537	...

Lördagar, Sön- och Helgdagar

	Till *Eskilstuna C.*	*1134*	*247*	*1015*	...
	» *Strängnäs* 48	*919*	*207*	*705*	...
	» *Mariefred* 48	*911*	*136*	*635*	...
	» *Stockholm C.* 21 b	*1117*	*333*	*842*	...

Turisthotellet, Rättvik
med annex. Öppna året om.
Hel inkordering från 4 kr. pr dygn.

50. Stockholm—Roslagens järnvägar,

Biljettpris enligt Zontaxa B, sid.

Direkta vagnar mellan Stockholms ö och Norrtälje i nr 4/81, 10/75, 72/5 och 86/11; me[illegible] Uppsala och Norrtälje i alla tåg.

Stockholm—Rimbo—Norrtälje.

Km		Pt. 24	Pt. 4	Pt. 26	Pt. 6	Pt. 30	Gt. 8	Pt. 32	Pt. 10	Pt. 34	Gt. 12	Pt. 36	Pt. 38
	Fr. Stockholms ö.	6⁵⁰	8²⁰	9⁴²	12²⁰	3²⁰	3³⁵	5¹²	6¹⁰	7²⁰	7³⁵	9¹⁷	11⁰⁰
5	» Stocksund	)7⁸¹	p8³⁰	p9⁵¹	×12²⁹	p3²⁹	×3⁵¹	p5²¹	p6²⁰	p7²⁹	×7⁵¹	p9²⁶	p11⁰⁰
9	» Danderyd	p7¹¹	p8³⁸	p9⁵⁷	p12³⁵	p3³⁵	p4¹⁶	p5²⁷	p6²⁸	p7³⁵	p8⁰⁸	p9⁴²	p11¹⁵
10	» *Enebyberg*	×7¹⁴	|	×10⁰⁰	|	×3³⁸	|	×5³⁰	|	×7³⁸	|	×9⁴⁵	×11¹⁸
11	**Till Näsby**	7¹⁶	8⁴³	10⁰²	×12⁴⁰	3⁴⁰	4²³	5³²	6³³	7⁴⁰	8¹⁵	9³⁷	11²⁰
	Fr. *Österskär*	)*7¹²*	*7⁴⁰*	...	*12⁰⁴*	...	...	*4²⁵*	*4²⁵*	*6²²*	*6²²*	*8⁵⁷*	...
	Fr. Näsby	7¹⁹	8⁴³	10⁰³	12⁴¹	3⁴¹	4³²	5³³	6³⁴	7⁴¹	8²²	9⁶⁸	11²¹
18	» Täby	7³⁰	8⁵³	10¹⁴	×12⁵²	3⁵¹	4⁵¹	5⁴⁴	6⁴⁶	7⁵²	×8²⁹	9⁴⁰	11³²
23	**Till Vallent.** 🚌 ✕	ank.	9⁰²	ank.	10²	4⁰⁰	5⁰⁷	ank.	6⁵⁵	ank.	8⁵⁵	ank.	ank.
	Fr. Vallentuna		9⁰³		10⁴		5¹⁶		6⁵⁶		9⁰⁷		
26	» *Molnby*	...	|	...	|	...	×	...	|	...	×	...	...
29	» Lindholmen	...	×9¹³	...	×11⁶	...	5³⁴	...	7⁰⁷	...	9²⁴	...	...
35	» Frösunda	...	×9²¹	...	×12⁹	...	5⁵⁰	...	7¹⁷	...	9⁴⁰	...	...
39	» Ekskogen	...	×9²⁷	...	×13⁷	...	6⁰²	...	7²⁴	...	9⁵¹	...	...
42	» Kårsta	...	×9³²	...	×14³	...	6¹⁵	...	7³⁰	...	×9⁵⁹	...	...
48	» *Sparren*	...	|	...	|	...	×	...	|	...	×	...	...
50	» Rö	...	×9⁴⁵	...	×20⁰	...	6⁴²	...	7⁴⁵	...	×10²¹	...	...
56	**Till Rimbo** 🚌	...	×9⁵²	...	21⁰	...	6⁵⁵	...	7⁵³	...	10³⁵	...	...
	Fr. *Häfverösund*	*6⁰⁸*	...	...	*11⁴⁵*	...	...	...	*6⁴⁰*	...	...	...	—
	» *Uppsala*	*:7³⁵*	...	...	*10³⁰*	...	...	...	*5³⁵*	...	...	...	—

Norrtälje—Rimbo—Stockholm.

Km		Pt. 21	Gt. 1	Pt. 23	Pt. 25	Pt. 72	Gt. 3	Pt. 82	Gt. 74	Pt. 31	Pt. 33	Gt. 86	Pt. 35
	Fr. Norrtälje 🚌	...	...	...	...	6³⁸	...	8⁵⁷	12⁴⁵	...	...	6²⁰	...
5	» *Malsta*	...	...	...	...	×	...	×	×	...	...	×	...
11	» Syninge	...	...	...	...	7⁰⁴	...	×9²²	11⁹	...	...	7²⁴	...
14	» Finsta	...	...	...	...	7¹¹	...	9²⁸	13⁴	...	...	7³⁹	...
21	**Till Rimbo** 🚌	...	...	...	...	7²⁷	...	9⁴⁴	15⁴	...	...	7⁵⁰	...
	Till *Uppsala*	...	...	...	...	*10⁰⁰*	...	...	*5⁰⁰*	...	...	*7⁵⁵:*	...
	» *Häfverösund*	...	...	...	...	...	...	*11⁰⁰*	*4³⁰*	...	...	*9¹⁰*	...
	Fr. Rimbo	...	4¹⁰	...	...	Pt. 5 7³²	7⁴⁰	...	Gt. 7 2²⁵	...	...	Pt. 11 8⁰⁹	...
27	» Rö	...	4²⁷	...	...	×7⁴⁰	7⁵⁴	...	2⁴⁰	...	...	×8¹⁷	...
29	» *Sparren*	...	×	...	...	|	×	...	×	...	...	|	...
35	» Kårsta	...	4⁵³	...	...	×7⁵⁴	8¹²	...	3⁰⁰	...	...	×8³¹	...
38	» Ekskogen	...	5⁰⁶	...	...	×7⁵⁹	8²⁰	...	3⁰⁹	...	...	×8³⁶	...
42	» Frösunda	...	5²⁴	...	...	×8⁰⁵	8³²	...	3²²	...	...	×8⁴²	...
48	» Lindholmen	...	5⁴⁴	...	...	×8¹³	8⁴⁸	...	3³⁸	...	...	×8⁵⁰	...
51	» *Molnby*	...	×	...	...	|	×	...	×	...	...	|	...
54	**Till Vallent.** 🚌 ✕	...	6⁰⁰	...	...	8²³	9⁰³	...	3⁵²	...	...	9⁰⁰	...
	Fr. Vallentuna	5⁴⁵	6⁰⁵	...	...	8²⁴	9⁰⁶	Pt. 27 4⁰¹	5¹²	...	...	9⁰¹	...
59	» Täby	5⁵⁵	6²⁶	7⁰⁸	8⁰⁵	8³⁴	9¹⁸	12²⁸	4¹⁴	×5²¹	7⁰⁷	a9¹¹§	9²²
66	**Till Näsby**	×6⁰⁶	6⁴⁹	7¹⁹	8¹⁶	8⁴³	9³¹	12⁴⁰	4²⁸	5³²	7¹⁸	|	9³⁸
	Till *Österskär*	*7¹¹*	)*7⁰⁷*	...	...	*10⁴²*	*10⁴²*	...	*6¹²*	*6¹²*	*8²⁰*	...	*10¹⁷*
	Fr. Näsby	×6⁰⁶	6⁴⁸	7²⁰	8²⁰	8⁴⁴	9³³	12⁴⁴	4³⁰	5³⁶	7³²	|	9⁶⁷
67	» *Enebyberg*	×6⁰⁸	|	×7²²	×8²²	|	|	×12⁴⁶	|	×5³⁸	×7²⁴	|	×9³⁹
68	» Danderyd	a6¹²	a7⁰²	a7²⁵	a8²⁵	a8⁴⁹	a9⁴¹	a12⁴⁹	a4³⁸	a5⁴¹	a7²⁷	|	a9⁴²
72	» Stocksund	a6¹⁹	×7¹⁸	a7³¹	a8³¹	a8⁵⁵	×9⁵⁰	a12⁵⁵	×4⁴⁹	a5⁴⁷	a7³³	|	a9⁴⁸
77	**Till Stockholms ö.**	6²⁸	7³⁰	7⁴⁰	8⁴⁰	9⁰⁴	10⁰⁰	1⁰⁴	4⁵⁹	5⁵⁶	7⁴²	9⁴⁰	9⁵⁷
	Till *Stockh.* (Engelbrektsg.)	...	...	...	*8⁴⁵*	...	...	...	...	...	...	...	...

Lokaltåg till och från Danderyd och Stocksund se tab. 41. **Obs.!** Tågen till och från Täby och Vallentuna äfvens. tåg. n:is 1, 3, 8 o. 12 medföra endast III kl. vagnar.

) Viggbyholm Skd. § Omlastning i Tyby till tåg № 35 för resande till Näsby, Enebyberg, Danderyd och Stocksund.

Stockholm—Rimbo—Häfverösund.

Km		Pt. 4	Pt. 6	Pt. 10
	Fr. Stockholms ö.	8²⁰	12²⁰	6¹⁰
56	**Till Rimbo**	9⁵²	2¹⁰	6⁵³
	Fr. *Uppsala*	*:7³⁵*	*10³⁰*	*5³⁵*
	» *Norrtälje*	*8⁵⁷*	*12⁴⁵*	*6⁵⁰*
	Fr. Rimbo	Gt. 62 9⁵⁵	Gt. 64 2²⁵	Gt. 66 8⁰⁴
63	» *Nydal*	10⁰⁶	2⁴²	×8¹⁵
68	» Sättraby	10¹⁶	2⁵⁸	×8²³
72	» Erken	10²³	3¹³	8³¹
77	» Edsbro	10³¹	3²⁰	8³⁹
83	» Ununge	10⁴²	3⁵⁰	8⁵⁰
88	» Skebo bruk	10⁴⁹	4¹⁰	8⁵⁷
92	» Edebo	×10⁵⁶	4²³	×9⁰⁵
95	**Till Häfverösund**	11⁰⁰	4³⁰	9¹⁰

Häfverösund—Rimbo—Stockholm.

Km		Pt. 61	Gt. 63	Pt. 65
	Fr. Häfverösund	6⁰⁸	11⁴⁵	6⁴⁰
3	» Edebo	6¹⁴	11⁵⁴	×6⁴⁴
7	» Skebo bruk	6²²	12¹⁵	6⁵²
12	» Ununge	6²⁹	12²⁸	6⁵⁹
18	» Edsbro	6⁴³	12⁴⁰	7¹⁰
23	» Erken	6⁵²	1⁰⁵	7¹⁸
28	» Sättraby	7⁰¹	1²⁰	×7²⁵
32	» *Nydal*	7¹¹	1³⁴	×7³⁴
39	**Till Rimbo**	7²³	1⁵⁰	7⁴⁵
	Till *Norrtälje*	*8⁵⁶*	*3²⁵*	*8⁵³*
	» *Uppsala*	*10⁰⁰*	*5⁰⁰*	*7⁵⁵:*
	Fr. Rimbo	Pt. 5 7³²	Gt. 7 2²⁵	Pt. 11 8⁰⁹
95	**Till Stockholms ö.**	9⁰⁴	4⁵⁹	9⁴⁰

Stockholm—Rimbo—Uppsala.

Km		Gt. 78	Pt. 80	Pt. 72	Pt. 6	Pt. 84	Pt. 76	Pt. 10
	Fr. Stockholms ö.	...	...	...	12²⁰	...	...	6¹⁰
56	**Till Rimbo**	...	...	...	2¹⁰	...	...	7⁵³
	Fr. *Häfverö sund*	...	...	*6⁰⁸*	*11⁴⁵*	...	...	*6⁴⁰*
	» *Norrtälje*	...	...	*6³⁸*	*12⁴⁵*	...	...	*6⁵⁰*
	Fr. Rimbo	...	...	7³⁵	Gt. 74 2¹⁵	...	...	Gt. 86 8¹⁵
59	» *Ekebyholm*	...	...	×	×	...	...	×
64	» Rånäs	...	...	×7⁶¹	2³⁵	...	...	8⁴⁰
70	» *Råda*	...	...	×	×	...	...	×
75	**Till Knutby** 🚌	...	...	8¹⁵	3⁰³	...	...	9⁰⁸
	Fr. Knutby	5³⁰	...	8²⁰	3¹⁵	...	7¹⁵	
78	» *Kärfven*	×	...	×	×	...	×	...
83	» Faringe	5⁵⁸	...	8⁴⁸	3³⁸	...	7³⁴	...
90	» Almunge	6¹⁸	...	8⁵⁶	4⁰⁰	...	7⁵²	...
95	» Länna 🚌	6⁵⁰	8¹⁰	9¹¹	4²⁹	4¹⁵	8⁰⁸	...
101	» Marielund	7¹⁰	8²⁵	9²⁶	4⁴⁸	×4²⁸	8²⁵	...
104	» *Gunsta*	×	×	×	|	×	×	...
105	» Bärby	7²⁰	×8³⁴	×9³⁵	5⁰³	×4³⁶	8³⁰	...
111	» *Skölsta*	×	×	×	|	×	×	...
113	» *Årsta*	×	×	×	×	×	×	...
116	**Till Uppsala** 🚌	7⁵⁵	9⁰⁰	10⁰⁰	5³³	5⁰⁰	9⁰⁰	...
	Till *Gäfle*	...	...	*1⁵¹*	*10¹²*	...	...	...
	» *Sala*	*11⁰⁶*	...	*11²⁵*	*8⁴⁸*	*8⁴⁸*	*11³¹*	...
	» *Stockholms c.*	*9⁴⁴*	*10¹⁶*	*2⁴²*	*6⁵⁰*	*6⁵⁰*	*10⁵²*	...

Uppsala—Rimbo—Stockholm.

Km		Pt. 79	Gt. 71	Pt. 73	Pt. 83	Pt. 75	Gt. 85
	Fr. *Stockholms c.*	...	*8⁵⁰*	*10¹⁰*	*10⁰⁰*	*3²⁵*	*6²⁰*
	» *Sala*	*5²⁰*	*7⁵⁵*	...	*8⁴⁸*	*4²¹*	*5⁴⁸*
	» *Gäfle*	...	*6²⁰*	...	...	*3⁰⁵*	...
	Fr. Uppsala 🚌	7⁰⁰	10³⁰	12⁰⁸	3¹²	5³⁵	7³⁵
3	» *Årsta*	×	×	×	×	×	×
5	» *Skölsta*	×	×	×	×	×	×
11	» Bärby	7²⁴	11⁰¹	12³⁶	×3³⁵	5⁵⁹	8⁰⁸
12	» *Gunsta*	×	×	×	×	|	×
15	» Marielund	×7³³	11¹²	12⁴⁶	3⁴⁵	×6⁰⁷	8²³
21	» Länna 🚌	7⁴⁸	11³⁷	1⁰⁷	4⁰⁰	6²⁶	8⁴⁰
26	» Almunge	ank.	11⁵⁰	1¹⁸	ank.	6³⁷	9⁰⁵
33	» Faringe		12¹⁷	1³⁶		6⁵⁴	9²⁸
38	» *Kärfven*		×	×		*p*	×
41	**Till Knutby** 🚌	Gt. 77	12³⁵	1⁵³	...	7¹¹	9⁴⁵
	Fr. Knutby	6²⁴	12⁵⁵	—	...	7¹⁶	
46	» *Råda*	×	×	...	...	×	...
52	» Rånäs	7⁰⁴	1³⁵	...	...	×7⁴⁰	...
57	» *Ekebyholm*	×	×	...	...	×	...
60	**Till Rimbo** 🚌	7²²	1⁵³	...	...	7⁵⁶	...
	Till *Norrtälje*	*8⁵⁶*	*3²⁵*	...	...	*8⁵³*	...
	» *Häfverö sund*	*11⁰⁰*	*4³⁰*	...	...	*9¹⁰*	...
	Fr. Rimbo	Pt. 5 7³²	Gt. 7 2²⁵	...	...	Pt. 11 8⁰⁹	...
116	**Till Stockholms ö.**	9⁰⁴	4⁵⁹	...	...	9⁴⁰	...

Obs.! Tågen till och från Länna medföra endast III kl. vagnar.

Stockholm—Näsby—Österskär.

Km		Gt. 42	Pt. 42 a	Pt. 26	Pt. 30	Pt. 32	Pt. 34	Pt. 36
	Fr. Stockh:s ö.	...	...	9⁴²	3²⁰	5¹²	7²⁰	9¹⁷
5	» Stocksund	...	...	*p*9⁵¹	*p*3²⁹	*p*5²¹	*p*7²⁹	*p*9²⁶
9	» Danderyd	...	...	*p*9⁵⁷	*p*3³⁵	*p*5²⁷	*p*7³⁵	*p*9⁴²
10	» *Enebyberg*	...	...	×10⁰⁰	×3³⁸	×5³⁰	×7³⁸	×9⁴⁵
11	**Till Näsby**	...	...	10⁰²	3⁴⁰	5³²	7⁴⁰	9³⁷
	Fr. *Häfverösund*	*Rimbo	*4¹⁰	*6⁰⁸*	...	*11⁴⁵*	...	*6⁴⁰*
	» *Uppsala*	...	...	*:7³⁵*	...	*10³⁰*	...	*5³⁵*
	» *Norrtälje*	§*5⁴⁵*	...	*6³⁸*	...	*12⁴⁵*	)*7⁰⁷*	*6⁵⁰*
	Fr. Näsby	6²⁵	Skd. 6⁵⁵	10⁰⁶	3⁴⁴	5³⁶	7⁴⁴	9⁴¹
14	» Viggbyholm	6³⁴	7⁰¹	×10¹¹	×3⁴⁹	×5⁴¹	×7⁴⁹	×9⁴⁶
20	» Rydbo	6⁴⁷	ank.	10²²	4⁰⁰	5⁵²	8⁰⁰	9⁵⁷
25	» Runö	7⁰⁰		×10³³	×4¹¹	×6⁰³	×8¹¹	×10⁰⁸
27	» Åkersberga	7⁰⁷	...	10³⁸	4¹⁶	6⁰⁸	8¹⁶	10¹³
29	**Till Österskär**	7¹¹	...	10⁴²	4²⁰	6¹²	8²⁰	10¹⁷

§ Vallentuna.) Täby.

Österskär—Näsby—Stockholm.

Km		Gt. 41	Pt. 41 a	Pt. 43	Pt. 45	Bt. 47	Bt. 49	Pt. 51
	Fr. Österskär	...	...	7⁴⁰	12⁰⁴	4²⁵	6²²	8⁵⁷
2	» Åkersberga	5²⁰	...	7⁴⁶	12¹⁰	4⁵⁰	×6²⁷	9⁰³
4	» Runö	5²⁷	...	7⁵⁰	×12¹⁴	×4⁵⁴	6³⁴	×9⁰⁷
9	» Rydbo	5⁴²	...	8⁰⁰	12²⁵	×5⁰⁶	6⁴²	9¹⁸
15	» Viggbyholm	5⁵⁴	7¹²	8¹⁰	×12³⁵	×5¹⁹	7⁰⁵	×9²⁸
18	**Till Näsby**	6⁰¹	7¹⁸	8¹⁶	12⁴⁰	5²⁶	7¹²	9³³
	Till *Norrtälje*	...	...	*10⁴²*	*3²⁵*	*8⁵³*	§*10³⁵*	...
	» *Uppsala*	†Täby		...	*5⁰⁰*	*7⁵⁵:*	...	...
	» *Häfverösund*	†*7³⁰*	†*7³⁰*	*11⁰⁰*	*4³⁰*	*9¹⁰*	)*7⁵²*	)*9⁴²*
	Fr. Näsby	Pt. 21 ×6⁰⁶	Pt. 23 7²⁰	Pt. 25 8²⁰	Pt. 27 12⁴⁴	Pt. 31 5³⁶	Pt. 33 7²²	Pt. 35 9³⁷
19	» *Enebyberg*	×6⁰⁸	×7²²	×8²²	×12⁴⁶	×5³⁸	×7²⁴	×9³⁹
20	» Danderyd	a6¹²	a7²⁵	a8²⁵	a12⁴⁹	a5⁴¹	a7²⁷	a9⁴²
24	» Stocksund	a6¹⁹	a7³¹	a8³¹	a12⁵⁵	a5⁴⁷	a7³³	a9⁴⁸
29	**Till Stockh:s ö.**	6²⁸	7⁴⁰	8⁴⁰	1⁰⁴	5⁵⁶	7⁴²	9⁵⁷
	Till *Stockh.* (Engelbrektsg.)	...	*8⁴⁵*	...	...	...	...	...

Obs.! Tågen till och från Österskär medföra endast III kl. vagnar. § Rimbo.) Täby.

Hotel ANGLAIS
Stureplan, Stockholm.
Moderna Resanderum. Hemtrefligaste Matsal och Café samt Festvåning. Erkändt godt Kök.
A. Hellberg.

Djursholmsbanans tidtabell, se tab. 41, sid. 22.

Strandhotellet, Norrtelje.
Förstklassiga rum med elektrisk belysning. — 1:sta och 2:dra klass restaurant. — Godt bord. — Större och mindre uppackningsrum. — Härligt läge vid hamnen. Vördsamt *Jötta Atterberg.*

51. Ockelbo—Gäfle—Uppsala.

Biljettpris enligt zontaxa B, sid. 6.

Km	*Gäfle—Ockelbo järnv., spårv. 1,435.*	Bt. 31	Pt. 11	Gt. 51
	Fr. *Östersund* 7	:*6³²*	*5⁴⁰*	...
	» *Sundsvall* 11, 7	:*6¹⁸*	*6²⁰*	...
	» *Ånge* 7	*12³⁸*	*8³⁰*	...
	» *Hudiksvall* 14, 7	:*9⁰⁰*	*9⁰⁰*	...
	» *Söderhamn* 13, 7	*4³⁶*	*11³⁴*	...
	» *Bollnäs* 7	*5²¹*	*12⁴⁵*	...
	Fr. Ockelbo 🚌	7⁴³	2²⁵	3⁴⁵
70	» Kolforsen	8⁰¹	2⁴⁴	4¹⁰
76	» Råhällan	8¹⁰	×2⁵⁴	4⁴⁵
21	» Oslättfors	8²⁸	×3⁰³	5¹⁰
25	» *Brännsågen*	×	|	×
30	» Åbyggeby	8⁴⁸	×3¹⁷	5⁴³
32	» *Forsby*	×	|	×
34	» Strömsbro	8⁵⁹	×3²⁵	6¹⁰
38	**Till Gäfle c.** 🚌	9⁰⁷	3²²	6²⁰
	Till *Falun* 55	*4²²*	*8²³*	*9⁴⁰:*
	» *Rättvik* 55	*6³⁰*	...	*11²¹:*
	» *Sala* 18	*1²²*	...	*7⁵⁰:*
38	**Till Gäfle s.**	9¹⁵	3³⁶	6²⁵

Älfkarleby vattenfall

vid Älfkarleö station, U. G. J. 3 tim. bekväm resa fr. Sthlm.

Uppsala—Gäfle—Ockelbo.

Km	*Uppsala—Gäfle järnv., spårv. 1,435.*	Gt. 41 Skd.	Pt. 1	Bt. 25 S.o.H.	Lt. 61	St. 3	Bt. 21	Bt. 23	Pt. 1 a Jul- och påsktåg	St. 3 a Jul- och påsktåg
	Fr. *Sala* 18	...	:*3³²*	*5⁴⁰*	*6⁴⁰*	*5⁴⁰*	...	*3³²*	...	*5⁴⁰*
	» *Rättvik* 55	...	:*6⁰³*	...	...	*10²⁵*	*10²⁵*	...	...	*10²⁵*
	» *Falun* 55	...	:*7⁴⁵*	*7⁵⁰*	*7⁵⁰*	*12⁴⁰*	*12⁴⁰*	...	...	*12⁴⁰*
	Fr. Gäfle c.	...	6²⁰	...	...	3⁰⁵	...	...	Tåg 1 går den 23 och 24 december 1910, 13 o. 15 april 1911.	2⁴⁷
	Till Gäfle s.	...	6²²	...	...	3⁰⁷	...	...		2⁴⁹
	Fr. Gäfle s.	5³⁰	6²³	10³⁵	12⁰⁵	3⁰⁹	3⁴¹	6⁴⁵		2⁵⁰
9	*Knaperåsen*	|	|	|	×	|	4⁰⁶	|		|
11	» Furuvik 🚌	|	|	×10⁵⁸	12³⁰	|	4²¹	7¹¹		|
13	*Ytterharnäs*	|	|	|	×	|	|	|		|
15	» Harnäs	6¹⁸	6⁴¹	11¹⁵	12⁴⁴	)p3²⁷	4²⁹	7³⁰		×3⁰⁷
16	» Skutskär	6⁵⁸	6⁴⁵	11²¹	12⁴⁹	|	4²¹	7⁴¹		3¹¹
19	*Bodarne*	|	|	|	×	|	4⁴⁸	×		|
26	Till Älfkarleö	7²⁴	6⁵⁷	11⁴⁰	1¹⁰	3³⁸	4⁴⁸	8⁰⁸		3²²
	Fr. Älfkarleö	7⁴⁰	6⁵⁸	11⁴¹	1³⁹	3³⁹	4⁵²	8¹³		3²³
33	» Marma	8¹⁵	7⁰⁹	11⁵⁸	1⁴⁶	×3⁴⁹	5¹¹	8³⁴		×3³³
37	» *Mehede* 🚌 Obs. Anm. 2	8²¹	|	×	Uppeb. end. för res. till Söderfors. Till o. bortom Dannemora o. Uppsala	|	×	×		|
45	**Till Orrskog**	8⁴⁹	7²⁸	12²²		4⁰²	5³⁵	9⁰⁰		3⁴⁷
	Fr. Orrskog	9¹⁵	7²⁴	12²⁵		4⁰³	5⁴⁷	9¹⁵		3⁴⁸
53	Till Tierp 🚌	9⁴⁵	7³⁴	12⁴¹		4¹³	6⁰³	9³³		3⁵⁸
	Fr. Tierp	10⁴⁰	7³⁵	12⁴⁵		4¹⁴	6⁰⁸	Bt. 87 Skd. 8⁰⁵		3⁵⁹
66	» Tobo	11⁴⁵	7⁵¹	1¹²		×4²⁸	6²⁸	8¹⁵		4¹⁵
77	**Till Örbyhus** 🚌	11⁵⁶	7⁵⁸	1²²		4³⁴	6⁴⁸			4²¹
	Fr. Örbyhus	12³⁰	8⁰⁰	1³²		4³⁶	7⁰³	...		4²⁶
76	» Knypplan	12⁴⁶	×8⁰⁷	×1⁴³		4⁴⁰	7¹⁵	...		×4³²
88	» Skyttorp	1³⁵	8²³	×2⁰⁶		6⁴⁸	7⁴⁰	...		×4⁴⁵
94	» Vattholma 🚌	2⁵⁰	8³³	2²¹		7⁰⁰	8⁰⁰	...		4⁵²
102	» Störvreta	3²³	8⁴⁶	×2³⁷		7¹⁶	8¹⁷	...		5⁰¹
110	» Gamla Uppsala	3⁴⁴	8⁵⁷	3⁰⁰		7³²	8³⁶	...		5¹⁰
114	**Till Uppsala** 🚌	3⁵⁵	9⁰⁸	3⁰⁹		7⁴¹	8⁴⁹	...		5¹⁶
	Till *Stockholm* 7	*6⁵⁰*	*10⁴⁹*	*4⁵⁶*		*9⁴⁴*	*6⁵⁰*	...	...	*6⁵⁰*

Km	*Gäfle—Ockelbo järnv., spårv. 1,435.*	Gt. 42 Skd.	Bt. 26 S.o.H.	St. 2		Bt. 22	Pt. 4	Pt. 2 a Jul- och påsktåg	Pt. 4 a Jul- och påsktåg
	Fr. *Stockholm C.* 7	...	:*11²⁰*	:*11²⁰*	*10¹⁰*	...	*10⁰*	*5⁴⁵*	*9¹⁸*	...
	Fr. Uppsala 🚌	...	5¹⁵	7²⁴	11³²	...	2⁵⁰	7²²	11¹⁰	7¹⁰
4	» Gamla Uppsala	...	5²⁰	×7⁸⁴	|	...	3⁰¹	×7²⁸	11¹⁷	7¹⁷
12	» Storvreta	...	5⁵⁵	×7⁵⁰	|	...	3¹⁸	×7⁴⁸	11²⁷	7²⁸
20	» Vattholma 🚌	...	6²⁹	8⁰⁶	×11⁵⁴	...	3³⁹	7⁵²	11³⁷	7³⁹
26	» Skyttorp	...	7⁰³	8²¹	|	...	3⁵⁴	8⁰⁸	11⁴⁵	7⁴⁸
38	» Knypplan	...	7³³	×8⁴³	|	...	4¹⁸	×8²²	×11⁵⁸	8⁰⁴
43	**Till Örbyhus** 🚌	...	7⁴⁶	8⁵⁴	12¹⁹	Bt. 88 4²⁹	8²⁹	12⁰⁴	8¹⁰
	Fr. Örbyhus	...	8¹⁷	9⁰⁴	12²¹	Skd. 7²⁵	4⁴⁵	8³¹	12⁰⁹	8¹⁵
48	» Tobo	...	8⁵⁰	9¹⁶	×12²⁷	7³⁶	4⁵⁸	8³⁹	×12¹⁵	8²³
61	Till Tierp 🚌	Bt. 24	9²⁰	9⁴²	12⁴²	|	5²⁴	8⁵⁵	12²⁹	8³⁹
	Fr. Tierp	6⁰⁵	9⁴⁰	9⁴⁸	12⁴⁸	...	5²⁹	8⁵⁶	12³⁰	
69	**Till Orrskog**	6²⁴	10⁰¹	10⁰⁵	12⁵³	...	5⁴⁶	9⁰⁶	12⁴⁰	
	Fr. Orrskog	6³¹	10²¹	10⁰⁷	12⁵⁴	...	6⁰⁰	9⁰⁷	12⁴¹	
77	» *Mehede* Obs. Anm. 2	6⁵²	×	×	|	...	×	|	|	
81	» Marma	7¹⁰	10⁵⁸	10³¹	×1⁰⁷	Lt. 62 6²⁰	9²³	×12⁵³	
88	» Älfkarleö 🚌	7³⁰	11²⁹	10⁴⁸	1¹⁷	1³⁰	6⁴⁵	9³⁴	1⁰²	
95	*Bodarne*	×	|	|	|	×	|	|	|	
98	» Skutskär	7⁵⁸	12¹⁶	11¹⁰	a1²⁸	1⁴⁹	7⁰⁸	9⁴⁷	×1¹³	

53. Krylbo—Kärrgr. Källgrufvan—Krylbo.

Biljettpris zontaxa C. sid. 6.

	Fr. *Gäfle* 55, 7	:815	725
	» *Stockholm* 7	900	1010

Km.	*Krylbo—Norbergs j., spårv. 1,435.*	№ 1	№ 3
	Fr. Krylbo	5⁵⁰	1⁴⁵
6	*Bjurfors*	×	×
10	*Andersbenning*	×	×
15	*Kallmora*	×	×
19	**Till Kärrgrufvan**	7⁰⁰	2⁵⁰

Km.	*Krylbo—Norbergs j., spårv. 1,435.*	№ 2	№ 4
	Fr. Kärrgrufvan	9⁴⁵	4⁲⁰
4	*Kallmora*	×	×
9	*Andersbenning*	×	×
13	*Bjurfors*	×	×
19	**Till Krylbo**	10⁴⁵	4⁵⁶
	Till *Stockholm C.* 7	6⁵⁰	8²³
	» *Gäfle* 7, 55	2⁵⁰	10⁰⁰

54. Hargshamn—Dannemora. Dannemora—Hargshamn.

Biljettpris per km.: enkel resa 7,5 öre i II och 5 öre i III kl. Tur o. retur (14 dagar) 50 % mer. I samtrafik taxa B sid. 6.

Km.	*Dannemora—Hargs j., spårv. 0,891.*	Bt. 2	Pt. 4	Gt. 6
	Fr. Hargshamn	5⁵⁰	2⁲⁵	4⁴⁰
5	» Harg	6⁰²	2³⁷	4⁵³
17	» Gimo	6³⁷	3⁰⁹	5²⁹
30	» Knaby	7⁰⁷	3³⁹	5⁵⁹
36	» Österby	7²¹	3⁵³	6¹³
39	**Till Dannemora**	7²⁸	4⁰⁰	6²⁰
	Till *Gäfle* 51 S.o.H. 1155 ⚕Skd.	†714	7⁵⁵	10¹²
	» *Uppsala* 51	9⁰⁸	5²⁷	8⁴²
	» *Stockholm* 51, 7	10⁴⁹	6⁵⁰	10⁵²

Km.	*Dannemora—Hargs j., spårv. 0,891.*	Gt. 1	Pt. 3	Bt. 5
	Fr. Dannemora	9³⁰	12⁴²	8⁵²
3	» Österby	9³⁸	12⁵⁰	9⁰⁰
9	» Knaby	9⁵²	1⁰⁴	9¹⁴
22	» Gimo	10³⁰	1³⁹	9⁴⁸
34	» Harg	10⁵⁹	2⁰⁷	10¹⁶
39	**Till Hargshamn**	11¹⁰	2¹⁸	10²⁴

Fr. *Stockholm* 9, 51	...	1010	5⁴⁵
» *Uppsala* 51	7²⁴	11³²	7²⁹
» *Gäfle* 51	6²⁰	6²⁰	3⁴¹

55.

Km.	*Gäfle—Dala järnv., spårv. 1,435.*	Bt. 43 II III Dagl.	St. 1 II III Skd.	St. 41 II III	Pt. 7 II III	St. 3 II III	Gt. 45 II III	Pt. 5 II III	Gt. 13 II III
	Fr. Gäfle C.	5⁰⁰	7²⁵	11⁰⁰	12⁴⁰	2⁰⁵	2²⁵	5³⁰	8¹⁵
6	**Till Hagaström**	5¹⁰	×7³³	11⁰⁹	12⁴⁹	|	2³⁵	5⁴⁰	8²⁵
	Till *Sala* 18	7⁵⁰	...	12²	...	...	8⁴⁵	...	...
	Fr. *Sala* 18	...	...	...	5⁴⁰	...	...	3³²	...
	Fr. Hagaström	...	×7³³	...	12⁵⁰	|	...	5⁴²	8¹⁰
9	» Valbo	...	×7³⁸	...	12⁵⁶	×2¹⁷	...	5⁴⁸	8¹⁹
	» *Bäck*	...	|	...	×	|	...	×	|
16	» Forsbacka	...	7⁴⁸	...	1⁰⁸	2²⁷	...	5⁵⁹	9⁰¹
23	» Sandviken	...	7⁵⁸	...	1²⁰	2³⁷	...	6¹⁰	9²⁷
32	» Kungsgården	...	8¹⁰	...	1³⁶	2⁴⁹	...	6²³	9⁴⁰
38	**Till Storvik**	...	8¹⁸	...	1⁴⁵	2⁵⁷	...	6³²	10⁰⁰
	Till *Krylbo* 7	...	1159	...	...	447	...	1130	441:
	» *Stockholm C.* 7	...	...	...	...	823	...	...	754:
	» *Bollnäs* 7	...	408	...	433	...	...	1102	118:
	» *Söderhamn* 7, 13	...	...	Gt. 15	534	...	...	1142	800:
	» *Ange* 7	...	...	III	908	...	...	...	447:
	Fr. *Ange* 7	...	1238	...	...	830	...	...	...
	» *Söderhamn* 13, 7	...	:835	436	...	1134	...	...	...
	» *Bollnäs* 7	...	350	521	...	1245	...	...	...
	» *Stockholm C.* 7	...	:900	...	...	850	...	...	...
	» *Krylbo* 7	...	1224	418	...	1226	...	404	...
	Fr. Storvik	...	8²³	9⁵⁵	...	3⁰⁷	...	6²⁹	...
	Öfre Storvik	...	|	×	...	|	...	×	...
	Granstanda	...	|	×	...	|	...	×	...
55	» Hofors	...	8⁴⁷	11⁰¹	...	3³¹	...	7⁰⁸	...
59	» Korsån	...	×8⁵³	11¹⁷	...	×3³⁷	...	×7¹⁴	...
	Born	...	×	×	...	|	...	×	...
	Ryggen	...	×	×	...	|	...	×	...
	Hosjö	...	×	×	...	×	...	×	...
87	» Korsnäs	...	9³⁰	12⁵⁰	...	4¹²	...	7⁵⁵	...
	Runnsågen	...	×	×	...	|	...	×	...
92	**Till Falun**	...	9⁴⁰	1⁰⁵	...	4²⁰	...	8⁰⁵	...
	Till *Repbäcken* 56	...	...	...	...	557	...	754:	...
	» *Björbo* 56	...	...	...	...	710	...	1015:	...
	» *Borlänge* 61	...	1047	337	...	620	...	808:	...
	» *Ludvika* 61	...	1155	454	...	1025	...	...	...
	» *Stockholm*	Pt. 51 II III	442	9⁴⁵	...	1138:	...	...	Pt. 57 II III
	» *Göteborg B:s* 61		924	1140:	...	...	...	...	
	Fr. *Göteborg B:s* 61	...	...	:525	...	Pt. 53	...	...	800
	» *Stockholm C. via Krylbo—Borlänge*	:900	...	...	...	1010	...	...	1010
	» *Stockholm*	:605	...	800	...	II III	...	...	1220
	» *Ludvika* 61	520	...	1225	...	...	...	...	524
	» *Borlänge* 61	809	...	138	...	349	...	...	620
	» *Björbo* 56	515	...	Gt. 55	...	...	...	...	350
	» *Repbäcken* 56	735	...	II III	...	...	...	...	512
	Fr. Falun	9⁵⁰	...	2³⁰	...	4⁵⁰	...	...	7²²
93	» Falun Norra	9⁵⁶	...	2³⁸	...	4⁵⁸	...	...	7³⁰
101	» Bergsgården	×10⁰⁸	...	×2⁵⁶	...	5¹²	...	...	×7⁴²
105	» Grycksbo	10¹⁶	...	3¹⁶	...	5²⁹	...	...	7⁵⁰
	Lustebo	×	...	a	...	×	...	...	a
118	» Sågmyra	10³⁷	...	3⁴⁴	...	5⁴³	...	...	8¹¹
126	» Slättberg	10⁵⁵	...	4⁰³	...	6⁰¹	...	...	8²⁹
135	» Västgärde	11¹⁰	...	4²⁴	...	6¹⁸	...	...	8⁴¹
	Utby	|	...	|	...	|	...	...	|
142	**Till Rättvik**	11²¹	...	4³⁹	...	6²⁰	...	...	8⁵²
	Fr. Rättvik	11²⁶	...	4⁵⁴	...	...	...	...	8⁵⁷
	Persborg	×	...	×	...	...	...	...	×
149	» Vikarbyn	11³⁸	...	5¹²	...	...	...	...	9⁰⁹
156	» Stumsnäs	×11⁵⁰	...	5³³	...	...	...	...	×9²¹
164	» Garsås	×12⁰³	...	5⁵⁸	...	...	...	...	×9³⁴
172	» Fu	12¹⁸	...	6¹⁵	...	...	...	...	9⁴⁹
	Färnäs	×	...	×	...	...	...	...	×
180	**Till Mora Noret**	12³⁰	...	6³⁵	...	...	...	...	10²¹
	Till *Mora* 55 b	1240	...	652	...	...	...	...	...
	» *Älfdalen* 55 b	210	...	913	...	...	...	...	...
	» *Kristinehamn* 32	916	...	...	...	...	...	...	...
	Fr. *Kristinehamn* 32	...	...	850	...	...	...	...	...
	» *Älfdalen* 55 b	935	...	320	...	...	...	...	...
	» *Mora* 55 b	1140	...	456	...	...	...	...	...
	Fr. Mora Noret	12³⁸	...	6⁴⁵	...	...	...	...	10¹⁸
	Vattnäs	×	...	×	...	...	...	...	×
	Holen	×	...	×	...	...	...	...	×
194	**Till Orsa**	1⁰⁰	...	7¹⁵	...	...	...	...	10⁴⁰
	Till *Bollnäs* 58	428	...	...	...	...	...	...	...
	» *Sveg* 57	556	...	...	...	...	...	...	...

Gäfle—Falun—Orsa.

Biljettpris enligt zontaxa B sid. 6. ⊙ Afgiften å G. D. J. för resgodsöfvervikt utgår med 10 öre för hvarje begynnande öfvervikt af 10 Kg. och påbörjad zongrupp om 8 zoner.

Km.	*Gäfle—Dala järnv., spårv. 1,435.*	Pt. 58 II III					Pt. 56 II III		Pt. 52 II III	
	Fr. Orsa	6⁴⁰	...	...	...	...	11³⁵	...	4²⁵	...
	Holen	×	...	...	...	...	×	...	×	...
	Vattnäs	×	...	...	...	...	×	...	×	...
14	**Till Mora Noret**	7⁰²	...	...	...	...	11⁵⁷	...	4⁴⁷	...
	Till *Mora* 55 b	...	...	...	...	...	1240	...	655	...
	» *Älfdalen* 55 b	...	...	...	...	...	210	...	915	...
	» *Kristinehamn* 32	...	...	...	...	...	916	...	217:	...
	Fr. *Kristinehamn* 32	...	...	...	...	...	...	...	850	...
	» *Älfdalen* 55 b	...	...	...	...	...	935	...	320	...
	» *Mora* 55 b	712	...	...	...	...	1150	...	446	...
	Fr. Mora Noret	7¹⁹	...	...	...	...	12⁰⁴	...	4⁵⁶	...
	Färnäs	×	...	...	...	...	×	...	×	...
22	» Fu	7²²	...	...	...	...	12¹⁷	...	×5⁰⁸	...
30	» Garsås	×7⁴⁶	...	...	...	...	×12³¹	...	×5²¹	...
38	» Stumsnäs	×7⁵⁹	...	...	...	...	×12⁴⁴	...	5³⁴	...
45	» Vikarbyn	8¹²	...	...	...	...	12⁵⁷	...	5⁴⁷	...
	Persborg	×	...	...	Pt. 54	...	×	...	×	...
52	**Till Rättvik**	8²³	...	...	II III	...	1⁰⁸	...	5⁵⁸	...
	Fr. Rättvik	8²⁸	...	...	10²⁵	...	1¹³	...	6⁰³	...
	Utby	|	...	...	|	...	|	...	|	...
59	» Västgärde	8⁴³	...	...	10⁴⁰	...	1²⁸	...	6¹⁸	...
68	» Slättberg	8⁵⁹	...	...	10⁵⁶	...	1⁴⁴	...	6²⁴	...
76	» Sågmyra	9¹³	...	...	11¹⁵	...	1⁵⁸	...	6⁵¹	...
	Lustebo	×	...	...	×	...	a	...	×	...
89	» Grycksbo	9³³	...	...	11³⁶	...	2¹⁸	...	7¹¹	...
93	» Bergsgården	×9⁴⁰	...	...	11⁴⁴	...	×2²⁵	...	×7¹⁸	...
101	» Falun Norra	9⁵⁵	...	...	12⁰⁰	...	2⁴⁰	...	7³¹	...
102	**Till Falun**	10⁰⁰	...	...	12⁰⁵	...	2⁴⁵	...	7³⁵	...
	Till *Repbäcken* 56	...	...	...	...	...	547	...	754:	...
	» *Björbo* 56	...	...	...	...	...	710	...	1015:	...
	» *Borlänge* 61	1047	...	...	108	...	337	...	808:	...
	» *Ludvika* 61	1155	...	...	...	...	454	...	...	...
	» *Stockholm C. via Borlänge—Krylbo*	...	...	...	650	...	...	...	754:	...
	» *Stockholm*	442	...	Pt. 6 II III	St. 4 II III	...	945	...	...	St. 2 II III
	» *Göteborg B:s* 61	924	...			...	1140:	...	...	
	Fr. *Göteborg B:s* 61	...	...	...	...	...	:525	...	...	800
	» *Stockholm*	...	...	...	:605	...	800	...	...	1220
	» *Ludvika* 61	...	...	...	520	...	1225	...	...	524
	» *Borlänge* 61	...	...	:852	1015	...	138	...	...	620
	» *Björbo* 56	...	...	...	515	...	Gt. 12 III	...	...	350
	» *Repbäcken* 56	...	...	...	735	...		...	...	512
	Fr. Falun	...	...	7⁵⁰	12⁴⁰	...	3³⁵	...	...	7¹⁵
	Runnsågen	...	...	×	|	...	×	...	...	×
107	» Korsnäs	...	...	8⁰¹	12⁴⁹	...	4¹³	...	...	7⁵⁶
	Hosjö	...	...	×	×	...	×	...	...	×
	Ryggen	...	...	×	|	...	×	...	...	×
	Born	...	...	×	|	...	×	...	...	×
135	» Korsån	...	...	×8⁴¹	×12⁵	...	5²⁷	...	...	×8³⁶
139	» Hofors	...	...	8⁴⁹	13²	...	5⁵⁰	...	...	8⁴³
	Granstanda	...	...	×	|	...	×	...	...	|
	Öfre Storvik	...	...	×	|	...	×	...	...	|
156	**Till Storvik**	...	...	9¹⁴	1⁵⁹	...	6²⁵	...	...	9⁰⁴
	Till *Krylbo* 7	...	...	1159	447	...	1130	...	...	441:
	» *Stockholm C.* 7	...	...	...	823	...	...	...	...	754:
	» *Bollnäs* 7	...	...	408	433	...	1102	...	...	118:
	» *Söderhamn* 7, 13	Gt. 14 II III	...	...	534	...	1142	...	...	800:
	» *Ange* 7		...	...	908	...	...	...	...	447:
	Fr. *Ange* 7	1238	...	...	...	...	830	...	...	...
	» *Söderhamn* 13, 7	:835	...	436	...	...	1134	...	...	233
	» *Bollnäs* 7	350	...	521	...	...	1245	...	...	303
	» *Stockholm C.* 7	:900	...	...	850	...	Pt. 8 II III	...	...	...
	» *Krylbo* 7	1224	...	413	1226	...		...	...	404
	Fr. Storvik	6³⁵	...	9²³	2⁰⁰	...	3²⁰	...	...	9⁰⁸
162	» Kungsgården	6⁵³	...	9³³	×2⁰⁷	...	3³⁰	...	...	×10¹⁶
171	» Sandviken	7²³	...	9⁴⁹	2¹⁹	...	3⁴⁶	...	...	9²⁸
178	» Forsbacka	7⁴⁸	...	9⁵⁹	2²⁸	...	3⁵⁸	...	...	9³⁸
	Bäck	|	...	×	|	...	×	...	...	|
185	» Valbo	8⁰⁶	Bt. 44 II III	10¹⁰	×2³⁷	Bt. 34 III	4¹⁰	St. 42 II III	Gt. 46 II III	×9⁴⁷
188	**Till Hagaström**	8¹⁴		10¹⁵	×2⁴¹		4¹⁵			×9⁵²
	Till *Sala* 18	...	...	122	845	...	...	...	...	...
	Fr. *Sala* 18	...	...	540	...	...	...	332	220	...
	Fr. Hagaström	8¹⁸	8⁵⁵	10¹⁶	|	3¹⁰	4¹⁶	5⁴⁴	8⁵⁰	×9⁵²
194	**Till Gäfle C.**	8²⁸	9⁰⁵	10²⁵	2⁵⁰	3²⁰	4²⁵	5⁵³	9⁰⁰	10⁰⁰
	Till *Uppsala* 51	...	...	...	527	...	...		908:	
	» *Stockholm* 7	...	...	...	652	...	...		1049:	
	» *Ockelbo* 51	...	...	800	...	...	832		1114:	

Orsa—Falun—Gäfle.

55 b. Mora Noret-Älfdalen.

Km.	*Gäfle—Dala järnv., spårv. 1,435.*	Pt. 81 II III	Gt. 85 II III
	Fr. Mora Noret	12⁸⁵	6⁵⁶
2	**Till Mora**	12⁴⁰	6²³
	Till *Kristinehamn* 32	916	...
	Fr. *Kristinehamn* 32	...	850
	Fr. Mora	12⁵⁰	7⁰⁰
4	» Morkarlby	12⁵⁶	7¹³
11	» Eldris	1¹⁰	7³⁴
24	» Gopshus	1²⁹	8⁰⁴
29	» Oxberg	1⁴³	8²⁴
33	» Blyberg	1⁵³	8⁴⁰
38	» Gåshvarf	2⁰¹	9⁰⁰
43	**Till Älfdalen**	2¹⁰	9¹⁰

Älfdalen—Mora Noret.

Km.	*Gäfle—Dala järnv., spårv. 1,435.*	Gt. 86 II III	Pt. 82 II III
	Fr. Älfdalen	9³⁵	3⁵⁹
5	» Gåshvarf	9⁴⁹	3⁰⁸
10	» Blyberg	10⁰⁵	3¹⁰
14	» Oxberg	10²⁵	3¹⁹
19	» Gopshus	10⁴¹	4⁰⁸
32	» Eldris	11¹⁴	4²⁷
39	» Morkarlby	11³³	4⁴⁰
41	**Till Mora**	11⁴⁰	4⁴⁰
	Till *Kristinehamn* 32	916	217:
	Fr. *Kristinehamn* 32	...	850
	Fr. Mora	11⁵⁰	4⁴⁰
43	**Till Mora Noret**	11⁵⁵	4⁵¹

56. Falun—Björbo.

Km.	*Gäfle—Dala järnv., spårv. 1,435.*	Gt. 71	Bt. 73
	Fr. *Gäfle* 55	:530	20⁵
	» *Orsa* 55	:425	17⁴⁵
	Fr. Falun	6¹⁰	4⁴⁰
5	» *Källviken*	×	×
12	» Olsbacka	6⁴¹	5⁰⁰
15	» Aspeboda	6⁵⁴	5¹⁰
21	» Bomsarfvet	7¹⁵	5²⁰
26	» Kvarnsveden	7⁴⁵	5⁴⁰
29	**Till Repbäcken**	7⁵⁴	5⁴⁷
	Till *Insjön* 62	1036	...
	» *Borlänge* 62	...	...
	Fr. *Borlänge* 62	...	34⁰
	» *Insjön* 62	525	12¹⁰
	Fr. Repbäcken	8⁰⁷	5⁵⁰
37	» Bäsna	×	×
41	» Arfslindan	8⁴¹	6¹⁰
49	» Brötjärna	×	×
53	» Mockfjärd	9²²	6²⁰
57	» Lillstupet	×	×
61	» Osängsholm	×	×
64	» Dala-Floda	10⁰⁰	6⁵⁰
70	**Till Björbo**	10¹⁵	7¹⁰
	Till *Ludvika* 36	1150	...
	» *Vansbro* 36	1203	8²⁰

Björbo—Falun.

Km.	*Gäfle—Dala järnv., spårv. 1,435.*	Gt. 72	Bt. 74
	Fr. *Ludvika* 36	:525	12³⁰
	» *Vansbro* 36	...	25⁰
	Fr. Björbo	5¹⁵	3⁴⁰
6	» Dala-Floda	5⁴⁰	4⁰⁰
9	» Osängsholm	×	×
13	» Lillstupet	×	×
17	» Mockfjärd	6²⁰	4²⁰
21	» Brötjärna	×	×
29	» Arfslindan	6⁵⁵	4⁴⁰
33	» Bäsna	×	×
41	**Till Repbäcken**	7²¹	5⁰⁷
	Till *Insjön* 62	1036	...
	» *Borlänge* 62	759	...
	Fr. *Insjön* 62	525	12¹⁰
	» *Borlänge* 62	...	34⁰
	Fr. Repbäcken	7³⁵	5¹⁷
44	» Kvarnsveden	7⁵¹	5³⁷
49	» Bomsarfvet	8⁰⁵	5⁴⁷
55	» Aspeboda	8²²	6⁰⁰
58	» Olsbacka	8³⁴	6⁰⁹
65	» Källviken	×	×
70	**Till Falun**	9⁰⁰	6¹⁰
	Till *Orsa* 55	100	104⁰
	» *Gäfle* 55	250	10⁰⁵

Biljettpris enligt zontaxa B sid. 6.

57. Sveg—Orsa.

Km.	Biljettpris II	Biljettpris III	*Orsa—Härjedalens järnv., spårv. 1,435.*	Bt. 1 II III Dagl.	Gt. 3 II III Skd.
			Fr. Sveg	7⁰⁰	12¹⁰
13	0,75	0,50	» *Bodarsjön*	×	×
22	1,35	0,90	» *Kropptjärn*	×	1⁰⁶
34	2,10	1,40	» Fågelsjö	8⁰⁶	1³⁸
47	2,85	1,90	» Tandsjö	8³⁶	2¹⁹
54	3,15	2,10	» Lillhamra	8⁵⁷	2⁴⁸
63	3,60	2,40	» *Vassjön*	×	15/1—15/4 1911 3¹⁴
72	4,05	2,70	» Oreho	9⁴²	3⁴⁴
84	4,65	3,10	» *Grättbäck*	×	4³⁰
95	5,25	3,50	» Emådalen	10²⁸	4⁵⁷
112	6,15	4,10	» Tallhed	10⁵⁹	5³³
119	—	—	» *Hansjö*	×	×
123	6,60	4,40	**Till Orsa**	11¹⁵	5⁵⁰
			Till *Rättvik* 55	708	930
			» *Falun* 55	245	1000:
			» *Gäfle* 55	1002	250:
			» *Stockholm* 55, 35	945	442:
			» *Bollnäs* 58, 7	426	...
			» *Söderhamn* 58, 13	1142	...
			» *Hudiksvall* 58, 14	824	...
			» *Sundsvall* 58, 11	1132	...
			» *Östersund* 58, 7	1132	...

Orsa—Sveg.

Fr. *Östersund* 58, 7	...	:633
» *Sundsvall* 58, 11	...	:818
» *Söderhamn* 58, 13	...	:835
» *Hudiksvall* 58, 14	...	:902
» *Bollnäs* 58, 7	...	700
» *Stockholm* 55, 35	:1220	:605
» *Gäfle* 55	:205	725
» *Falun* 55	:722	950
» *Rättvik* 55	:851	1126

Km.	Biljettpris II	Biljettpris III	*Orsa—Härjedalens järnv., spårv. 1,435.*	Gt. 4 II III Skd.	Bt. 2 II III Dagl.
			Fr. Orsa	5²⁰	1⁸⁰
4	0,30	0,20	» *Hansjö*	×	×
11	0,75	0,50	» Tallhed	5⁴⁷	1⁵⁷
28	1,65	1,10	» Emådalen	6⁵³	2⁴¹
39	2,40	1,60	» *Grättbäck*	7³⁶	×
51	3,00	2,00	» Oreho	8⁰⁹	3³¹
60	3,45	2,30	» *Vassjön*	8⁴⁴	×
69	3,90	2,60	» Lillhamra	9¹⁶	4¹⁴
76	4,35	2,90	» Tandsjö	9⁴⁵	4³⁵
89	4,95	3,30	» Fågelsjö	10²⁰	5⁰⁵
101	5,55	3,70	» *Kropptjärn*	10⁵²	×
110	—	—	» *Bodarsjön*	×	×
123	6,60	4,40	**Till Sveg**	11²²	5⁵⁶

58. Bollnäs (Lobonäs—Voxna)—Orsa.

Fr. *Stockholm C.* 7	:900	:900	850	...
» *Gäfle* 51, 7	...	...	155	...
» *Söderhamn* 13, 7	...	714	233	...
» *Sundsvall* 11, 7	:618	520	...	...
» *Hudiksvall* 14, 7	:900	900	...	...

Km.	*Dala—Hälsinglands järnv., spårv. 1,435.*	Pt. 2	Bt. 4	Bt. 6	
	Fr. Bollnäs	7⁰⁰	12⁵⁰	5¹⁰	...
4	*Sunnerstaholm*	×	×	×	...
8	» Freluga	7¹⁶	1⁰⁹	5³¹	...
12	» Söräng	7²⁴	1²⁵	5⁵¹	...
17	» Runemo	7³⁴	1⁵⁰	6¹⁴	...
21	» Alfta	7⁴⁴	2¹⁸	6³⁵	...
28	*Viksjöfors*	×	×	×	...
32	» Ofvanåker	8¹¹	2⁵⁴	7¹⁵	...
36	» Edsbyn	8²²	3²⁶	7⁴⁵	...
43	*Stenkullen*	×	×	×	...
46	*Homna*	×	×	×	...
51	Till Voxna	8⁴⁹	3⁵⁸	8¹⁶	...

Km.	*Voxna—Lobonäs järnv., spårv. 0,802.*	Bt. 12	Bt. 14	Lördagar Bt. 10 L	Lördagar Bt. 14 L
	Fr. Voxna	9³⁰	4¹⁰		
6	» Voxna Bruk	9⁵⁸	4²⁵	5⁰⁰	4²⁷
9	» Kilen	×	Ank.	×	×
12	» Njupa	×		×	×
21	» Löfriset	10⁴⁸	...	5³⁸	5¹⁰
23	» Grycksmyra	×	...	×	×
29	**Till Lobonäs**	11¹⁴	...	6⁰⁰	5³⁴

Km.	*Dala—Hälsinglands järnv., spårv. 1,435.*	Pt. 2	Bt. 4
	Fr. Voxna	9⁰³	4²⁰
59	*Tungsen*	×	×
63	*Assjöbo*	×	×
69	Till Göringen	9³⁷	5⁰³
72	*Dalfors*	|	×
	Fr. Göringen	9⁴⁰	6⁰⁰
80	*Östanvik*	×	×
86	» Furudal	10¹⁶	7¹¹
93	*Skattungsjön*	×	×
101	» Skattungbyn	10⁴⁴	8⁰⁰
108	» Mässbacken	10⁵⁸	8²⁰
111	*Kallholn*	×	×
114	*Stackmora*	×	×
118	**Till Orsa**	11¹⁷	9⁰⁵

Biljettpris enligt zontaxa.

Kilom.	II	III
1 6	0,30	0,20
7—9	0,45	0,30
10—12	0,60	0,40
13—15	0,75	0,50
16—18	0,90	0,60
19—21	1,05	0,70
22—24	1,20	0,80
25—27	1,35	0,90
28—30	1,50	1,00
31—33	1,65	1,10
34—36	1,80	1,20
37—39	1,95	1,30
40—42	2,10	1,40
43—45	2,25	1,50
46—48	2,40	1,60
49—51	2,55	1,70
52—54	2,70	1,80
55—57	2,85	1,90
58—60	3,00	2,00
61—63	3,15	2,10
64—66	3,30	2,20
67—69	3,45	2,30
70—72	3,60	2,40
73—75	3,75	2,50
76—78	3,90	2,60
79—81	4,05	2,70
82—84	4,20	2,80
85—87	4,35	2,90
88—90	4,50	3,00
91—93	4,65	3,10
94—96	4,80	3,20
97—99	4,95	3,30
100—102	5,10	3,40
103—105	5,25	3

GÖTEBORGS HANDELS- OCH SJÖFARTSTIDNING finnes hos tågbuden och i kioskerna vid de större stationerna. Upplaga 28,000 ex. Lördagar 52,000 ex.

61. Falun—Göteborg. (Biljettpris zontaxa B, sid. 6.) Göteborg—Falun.

Km.	Bergslagernas järn., spårv. 1,435.	Bt. 31 II III	St. 1 II III	Bt. 27 II III		St 3 II III	Gt. 33 II III	Gt. 25 II III		
	Fr. Östersund 7, 55,	...	:6̲3̲3̲	...	...	...	5̲3̲4̲	...	...	...
	» Sundsvall 11, 7, 55	...	:6̲1̲3̲	...	...	...	5̲2̲0̲	...	...	...
	» Hudiksvall 14, 7, 55	...	:9̲0̲0̲	...	...	...	9̲0̲0̲	...	...	...
	» Söderhamn 13, 7, 55	...	:8̲3̲5̲	...	...	4̲3̲6̲	1134	...	...	...
	» Orsa 55	:425	640	...	...	1135	...	...	...	...
	» Rättvik 55	...	828	1025	...	113	...	...	...	...
	» Gäfle 55	:530	725	...	...	...	205	...	...	...
8	» Hinsnoret	×	×	×	...	×	×	×	...	...
14	» Tomnäs	×	|	×	...	×	×	|	...	...
17	» Ornäs	748	1036	1248	...	324	540	7̲4̲3̲	...	...
22	» Domnarfvet	808	1043	103	...	333	614	7̲5̲8̲	...	...
23	Till Borlänge	808	1047	108	...	337	6̲2̲0̲	8̲0̲3̲	...	...
	Till Insjön 62	1036	...	445	...	445	...	...	...	...
	» Krylbo 62	1158	...	316	...	915	...	1012	...	...
	» Stockholm 62, 7	...	...	652	...	...	...	754:	...	...
	Fr. Krylbo 62	...	545	...	...	738	...	...	...	...
	» Insjön 62	...	555	...	...	1220	...	...	...	...
	Fr. Borlänge	...	1049	...	...	346	...	8̲1̲3̲	...	...
28	» Lindan	...	|	...	...	×	...	×	...	...
32	» Sellnäs	...	1102	...	...	359	...	8̲3̲7̲	...	...
43	» Ulfshyttan	...	1116	...	...	413	...	9̲1̲0̲	...	...
50	» Rämshyttan	...	1130	...	...	427	...	9̲3̲9̲	...	...
61	» Gräsberg	...	1143	...	...	441	...	10̲0̲0̲	...	...
70	Till Ludvika	...	1155	...	...	454	...	10̲2̲5̲	...	...
	Till Tillberga 36	...	230	...	...	7̲3̲8̲	...	915:	Gt. 11	...
	» Stockholm 36, 35	...	442	...	...	9̲4̲5̲	...	1138:	II III	...
	Fr. Stockholm 35, 36	...	800	...	...	1220	...	...	:6̲0̲5̲	...
	» Tillberga 36	...	1000	...	...	230	...	...	:8̲2̲0̲	...
	Fr. Ludvika	...	1224	...	...	514	...	...	4̲3̲0̲	...
79	» Klenshyttan	...	1236	...	...	528	...	...	×4̲5̲2̲	...
86	» B:s Grängesberg	...	1248	...	...	541	...	...	×5̲2̲1̲	...
94	Till Hörken	...	1258	...	...	552	...	...	×5̲4̲3̲	...
	Till Annefors 60	...	440	Skd.	...	...	...	...	...	...
	Fr. Annefors 60	...	730	Skd.	...	...	...	...	...	...
	Fr. Hörken	...	1259	...	...	553	...	...	×5̲4̲8̲	...
106	Till B:s Ställdalen	...	112	...	...	6̲0̲0̲	...	...	603	...
	Till Kopparberg 28	...	228	...	...	6̲5̲5̲	...	...	9̲0̲0̲	...
	» Örebro 28, 23	...	540	...	...	1120	...	...	117	...
	» Köping 28, 35	...	623	...	...	...	...	...	106	...
	Fr. Köping 35, 28	...	805	...	...	1117	...	...	...	...
	» Örebro 23, 28	...	828	...	...	1101	...	...	...	...
	» Kopparberg 28	...	1222	...	...	540	...	...	...	...
	Fr. B:s Ställdalen	...	114	...	...	6̲1̲1̲	...	...	604	...
121	» Björksjön	...	|	...	...	×	...	...	×	...
126	Till Bredsjö	...	138	...	...	6̲3̲6̲	...	...	644	...
	Till Nora 33	...	531	...	...	...	...	...	9̲1̲5̲	...
	Fr. Nora 33	...	956	...	...	255	...	...	...	...
	Fr. Bredsjö	...	140	...	...	6̲3̲7̲	...	...	652	...
137	» Sikfors	...	155	...	...	6̲5̲3̲	...	...	714	...
144	» Hällefors	...	205	...	...	7̲0̲3̲	...	...	732	...
152	Till Grythyttehed	...	215	...	...	7̲1̲4̲	...	...	748	...
	Till Kortfors 31	...	551	...	...	...	...	...	...	...
	Fr. Kortfors 31	...	945	...	...	...	...	...	...	...
	Fr. Grythyttehed	...	216	...	...	7̲1̲4̲	...	...	756	...
159	» Skatviken	...	|	...	...	7̲2̲4̲	...	...	×8̲1̲0̲	...
163	» Loka	...	230	...	...	×7̲2̲9̲	...	...	×8̲2̲4̲	...
174	Till Herrhult	...	244	...	...	7̲4̲5̲	...	...	845	...
	Till Kristinehamn 32	...	620	...	...	9̲1̲6̲	...	...	2̲1̲7̲	...
	Fr. Mora 32	...	...	...	...	1246	...	...	...	...
	» Kristinehamn 32	...	850	...	...	410	...	...	...	...
	Fr. Herrhult	...	245	...	...	7̲4̲6̲	St. 41	...	8̲4̲6̲	...
185	Till Daglösen	...	258	...	...	8̲0̲0̲	II III	...	905	...
	Till Filipstad väst. se ned.	...	330	...	...	8̲2̲0̲	...	...	9̲3̲0̲	...
	Fr. Filipstad väst. se ned.	...	246	...	...	7̲3̲5̲	745	...	8̲4̲0̲	...
	Fr. Daglösen	...	305	...	...	808	801	...	925	...
193	» Brattforshyttan	...	316	...	...	817	811	...	×9̲1̲4̲	...
199	» Geijersdal	...	×3̲2̲4̲	...	...	8̲2̲0̲	819	...	1004	...
207	» Lindfors	...	334	...	...	8̲3̲7̲	830	...	1021	...
214	» Molkom	...	344	...	...	8̲4̲8̲	841	...	1034	...
224	» Mölnbacka	...	356	...	...	901	854	...	1057	...
230	Till Deje	...	404	...	...	9̲1̲0̲	903	...	1112	...
	Till Karlstad Ö. 34	...	...	...	...	1015	...	...	147	...
	» Hagfors 34	...	858	...	...	...	...	...	340	...
	Fr. Hagfors 34	...	1025	...	...	651	5̲3̲2̲	...	...	...
	Fr. Deje	...	405	...	...	911	905	...	1118	...
246	Till Kil	...	423	...	...	931	926	...	1154	...
	Till Karlstad 22 b	...	502	...	...	1145	1005	...	1238	...
	» Stockholm C. 22 b, 21 b	...	...	...	...	755:	623	...	921	...
	» Charlottenberg 22 a	...	643	...	St. 5	710:	1227	...	...	St. 37
	» Kristiania Ö.	...	1115	...	II III	1034:	631	...	...	II III
	Fr. Kristiania Ö.	...	655	...	:600	...	...	...	...	...
	» Charlottenberg 22 b	...	1105	...	:942	...	727	...	...	...
	» Stockholm C. 21 a, 22 b	...	802	...	:915	...	...	...	...	1233
	» Karlstad 22 a	...	401	...	502	...	837	...	1126	734
	Fr. Kil	...	431	...	535	...	946	...	1215	805
257	» Edsvalla	...	444	...	548	...	1002	...	1239	819
261	» Vålberg	...	|	...	×	...	×	...	|	×
268	» Grums	...	458	...	604	...	1020	...	104	835
271	» Slottsbron	...	503	...	609	...	1025	...	112	840
278	» Segmon	...	512	...	620	...	1035	...	130	850
289	» Värmlands Bro	...	525	...	635	...	1051	...	152	905
297	» Säffle	...	537	...	649	...	1105	...	216	919
314	Till Åmål	...	555	...	710	...	1126	...	248	949
	Fr. Åmål	...	620	...	716	...	1136	...	258	1000
323	» Tösse	...	6̲1̲3̲	...	729	...	1148	...	213	1013
334	» Änimskog	...	6̲2̲5̲	...	744	...	1202	...	3̲3̲9̲×1̲0̲2̲5̲	
347	» Köpmannebro	...	6̲4̲0̲	...	802	...	1220	...	408×1̲0̲4̲0̲	
355	Till Mellerud	...	650	...	812	...	1230	...	424×1̲0̲5̲0̲	
	Till Bengtsfors	...	920	...	...	...	228	...	732	...
	» Fredrikshald	...	1050	...	...	...	437	...	8̲3̲4̲	908:
	» Kristiania	...	...	...	...	...	901	...	1045	1215:
	» Trondhjem	...	...	*S., T.	To.,	L. 1/10—31/3	11	*1210:	:730:	
	Fr. Trondhjem	...	...	...	...	...	...	...	...	:815
	» Kristiania	...	810	...	:6̲4̲5̲	...	700	...	...	530
	» Fredrikshald	...	105	...	:1102	...	1011	...	...	840
	» Bengtsfors †S. o. H.	725	305	...	520	...	†1045	...	S.o.H.	613
	Fr. Mellerud	...	6̲3̲2̲	...	820	...	‖1249	...	...	1106
364	» Erikstad	...	7̲0̲3̲	...	832	...	×1259	...	...	‖
372	» Brålanda	...	7̲1̲3̲	...	844	...	=×1102	...	...	‖
381	» Frändefors	...	7̲2̲4̲	...	902	...	=×112	...	...	‖
388	» Bjurhem	...	|	...	×910	...	|	...	...	‖
396	Till Öxnered	...	7̲4̲1̲	...	921	...	130	...	...	1148
	Till Uddevalla 84	...	840	...	1025	...	240	...	...	830:
	» Strömstad 84, 87	...	...	Pt. 39	1254	...	801	...	...	...
	» Vänersborg 84	...	800	II III	954	...	149	Pt. 7	...	705:
	» Herrljunga 84	...	1135	...	...	...	430	II III	...	917:
	Fr. Vänersborg 84	...	725	630	920	...	130	355	...	950
	» Strömstad 87, 84	...	421	...	630	Bt. 45	...	...	...	...
	» Uddevalla 84	...	645	...	848	II III	1235	...	Bt. 47	830
	Fr. Öxnered	...	7̲4̲0̲	645	940	...	150	430	II III	1150
406	» Trollhättan	...	8̲0̲2̲	658	954	1140	204	445	7̲3̲3̲	1201
413	» Velanda	...	|	707	1004	1153	‖	500	7̲3̲6̲	‖
422	» Upphärad	Bt. 9	×8̲2̲0̲	720	1016	1210	‖	513	7̲5̲3̲	‖
428	» Prässebo	III	|	729	1025	1225	‖	524	807	‖
435	» Nygård	600	8̲3̲3̲	737	1038	1241	‖	534	×8̲1̲2̲	‖
441	Till Alfhem	610	|	746	1042	1252	‖	544	8̲5̲4̲	‖
	Till Lilla Edet 63	...	...	920	120	*Endast	‖	710	*9̲4̲0̲	...
	Fr. Lilla Edet 63	...	...	700	940	L. o. S.	‖	500	*8̲1̲0̲	...
	Fr. Alfhem	Bt. 43	615	‖	748	1043	1253	‖	546	8̲5̲8̲
447	» Älfängen	III	627	‖	758	1051	105	‖	556	911
453	» Nol	351	642	‖	807	1059	116	‖	607	9̲2̲2̲
456	» Nödinge	×	|	‖	|	|	|	‖	×	|
461	» Bohus	407	703	‖	820	1110	138	‖	618	940
463	» Surte	413	710	‖	825	1114	138	‖	624	946
469	» Ängesberg	423	722	‖	834	1125	148	‖	6̲3̲3̲	9̲5̲6̲
476	Till Olskroken	435	734	921	844	1135	200	‖	644	1002
	Till Alingsås 21 b	6̲3̲1̲	841	1113	1156	101	341	...	8̲4̲8̲	1113
	» Stockholm 21 b	...	6̲2̲3̲	755:	...	921	...	...	...	755:
478	Till B:s Göteborg	440	740	9̲1̲4̲	850	1140	205	329	6̲4̲9̲	1014
	Till Varberg 148	7̲5̲2̲	1028	2̲4̲2̲:	1028	238	459	459	9̲4̲8̲	2̲4̲2̲:
	» Halmstad 148	1048	1233	4̲2̲5̲:	1233	519	6̲3̲3̲	6̲3̲3̲	1144	4̲2̲5̲:
	» Ängelholm 148	...	244	5̲5̲2̲:	244	741	802	802	...	5̲5̲2̲:
	» Hälsingborg F. 148	...	337	6̲5̲6̲:	337	8̲5̲3̲	910	910	...	6̲5̲6̲:
	» Köpenhamn H.	...	533	8̲5̲6̲:	533	1114	1114	1114	...	8̲5̲6̲:
	» Malmö 148, 147	...	535	7̲3̲6̲:	535	952	952	952	...	7̲3̲6̲:
	» Berlin	...	...	6̲3̲4̲:	...	908:	908:	908:	...	...

Km.	Bergslagernas järn., spårv. 1,435.	St. 41 II III	Bt. 63 II III	Bt. 65 II III	Bt. 67 II III	Bt. 69 II III	Bt. 71 II III
	Fr. Filipstad västra	745	840	155	246	545	7̲3̲5̲
8	Till Daglösen se ovan	759	855	210	300	600	7̲5̲0̲

Lördagar

Km.	Bergslagernas järn., spårv. 1,435.	St. 38 IIIII	Gt. 12 II III	Bt. 45 II III	St. 2 II III	Pt. 8 II III	St. 42 IIIII	Bt. 48 II III	St. 6 II III		Pt. 40 II III
	Fr. B:s Göteborg	4̲3̲2̲	4̲5̲5̲	7̲0̲5̲	8̲0̲0̲	1110	2̲1̲5̲	2̲5̲5̲	5̲2̲5̲	...	8̲9̲4̲
	Fr. Stockholm 21 a	...	...	:9̲1̲5̲	:9̲1̲5̲	...	...	...	...	...	8̲0̲2̲
	» Alingsås 21 a	...	...	5̲5̲5̲	6̲2̲1̲	8̲0̲9̲	1230	1230	4̲0̲0̲	...	5̲5̲6̲
2	Fr. Olskroken	|	×5̲2̲0̲	710	8̲0̲3̲	1113	2̲1̲8̲	2̲5̲9̲	5̲3̲0̲	...	8̲0̲4̲
9	» Ängesberg	|	×5̲1̲5̲	7̲2̲4̲	|	1124	|	3̲1̲6̲	5̲4̲2̲	...	8̲1̲0̲
15	» Surte	|	×5̲2̲3̲	734	|	1132	|	3̲2̲6̲	5̲5̲1̲	...	8̲2̲4̲
17	» Bohus	|	×5̲3̲1̲	741	|	1136	|	3̲3̲2̲	5̲5̲6̲	...	8̲1̲9̲
22	» Nödinge	|	|	×	|	|	|	×	×	...	|
25	» Nol	|	×5̲5̲2̲	8̲0̲7̲	|	1147	|	3̲5̲0̲	6̲0̲8̲	...	8̲3̲8̲
31	» Älfängen	|	×6̲0̲3̲	8̲1̲7̲	|	1156	|	4̲0̲1̲	6̲1̲7̲	...	8̲4̲8̲
37	Till Alfhem	|	615	8̲2̲8̲	8̲4̲0̲	1204	|	4̲1̲2̲	6̲2̲5̲	...	8̲5̲7̲
	Till Lilla Edet 63	...	...	920	920	120	...	445	710	...	940*
	Fr. Lilla Edet 63	...	...	700	700	940	...	320	500	...	810*
	Fr. Alfhem	|	6̲2̲1̲	8̲4̲8̲	8̲4̲0̲	1205	|	4̲1̲6̲	6̲2̲7̲	...	8̲5̲7̲
43	» Nygård	|	×6̲3̲8̲	902	|	1215	|	4̲2̲9̲	6̲3̲8̲	...	9̲0̲7̲
50	» Prässebo	|	×6̲5̲9̲	9̲2̲1̲	|	1224	|	4̲4̲5̲	6̲4̲8̲	*Endast	9̲1̲7̲
56	» Upphärad	|	7̲1̲9̲	935	×9̲0̲3̲	1233	|	5̲1̲2̲	7̲0̲0̲	L. o. S.	9̲2̲7̲
65	» Velanda	|	×7̲3̲9̲	1003	|	1245	|	5̲3̲0̲	7̲1̲2̲		9̲4̲0̲
72	» Trollhättan	5̲5̲2̲	754	1014	9̲2̲4̲	1257	3̲4̲2̲	5̲4̲2̲	7̲3̲3̲		9̲5̲1̲
82	Till Öxnered	6̲0̲3̲	8̲1̲4̲	Ank	9̲3̲5̲	1̲1̲0̲	3̲5̲4̲	Ank	7̲3̲5̲		1̲0̲0̲4̲
	Till Uddevalla 84	830	1025	...	1025	240	515	...	8̲4̲0̲	...	...
	» Strömstad 84, 87	1254	1254	...	1254	801	801	...	...	...	...
	» Vänersborg 84	705	954	...	954	149	415	...	8̲0̲0̲	...	1019
	Fr. Herrjunga 84	...	5̲2̲5̲	...	5̲2̲5̲	...	138	...	5̲1̲4̲	...	...
	» Vänersborg 84	...	735	...	920	...	355	...	7̲2̲5̲	...	...
	» Strömstad 87, 84	...	...	...	630	...	...	...	421	...	...
	» Uddevalla 84	...	610	...	848	...	1235	...	6̲4̲5̲	...	...
	Fr. Öxnered	6̲0̲8̲	8̲2̲7̲	...	9̲5̲0̲	...	4̲1̲4̲	...	7̲4̲5̲	...	...
90	» Bjurhem	|	×8̲4̲7̲	...	|	...	|	...	×7̲5̲5̲	...	...
97	» Frändefors	|	907	...	×1̲0̲0̲6̲	...	×4̲3̲1̲	...	8̲0̲3̲	...	...
106	» Brålanda	|	9̲3̲0̲	...	×1̲0̲1̲6̲	...	×4̲4̲2̲	...	8̲1̲5̲	...	...
114	» Erikstad	|	9̲5̲3̲	...	×1̲0̲2̲5̲	...	4̲5̲3̲	...	8̲2̲7̲	...	...
123	Till Mellerud	6̲4̲7̲	1011	...	1034	...	5̲0̲4̲	...	8̲4̲0̲	...	...
	Till Bengtsfors	1015	228	...	228	...	7̲3̲2̲	...	...	...	...
	» Fredrikshald	908	437	...	437	...	7̲3̲4̲	...	...	...	...
	» Kristiania	1215	901	...	901	...	1015	...	...	...	...
	» Trondhjem	730:	...	...	...	*1210	::	*S., T.,	To.,	L.	...
	Fr. Trondhjem	:8̲1̲5̲	...	...	...	...	...	1/10	10—31/3	11.	...
	» Kristiania	:5̲3̲0̲	...	...	...	...	810	...	...	...	...
	» Fredrikshald	:8̲4̲0̲	...	...	...	...	105	...	...	...	...
	» Bengtsfors	...	725	...	725	...	1045	Skd	305	...	...
	Fr. Mellerud	‖ 651	1046	...	1036	...	‖ 524	...	8̲4̲4̲	...	...
131	» Köpmannebro	‖ 701	|	...	1046	...	‖ 534	...	8̲5̲4̲	...	...
144	» Änimskog	716	|	...	1101	...	653	...	9̲1̲3̲	...	...
155	» Tösse	729	|	...	1114	...	6̲1̲1̲	...	9̲2̲6̲	...	...
164	Till Åmål	741	1207	...	1125	...	6̲2̲3̲	...	9̲3̲8̲	...	...
	Fr. Åmål	746	1212	...	1130	...	6̲2̲7̲	...	9̲4̲3̲	...	...
181	» Säffle	807	1248	...	1149	...	6̲4̲8̲	...	1005	...	...
189	» Värmlands Bro	819	108	...	1200	...	7̲0̲0̲	...	1018	...	...
200	» Segmon	835	132	...	1213	...	7̲1̲4̲	...	1033	...	...
207	» Slottsbron	845	148	...	1222	...	7̲2̲4̲	...	1042	...	...
210	» Grums	850	157	...	1227	...	7̲2̲9̲	...	1048	...	...
217	» Vålberg	×	×	...	|	...	×	...	×	...	...
221	» Edsvalla	907	235	...	1239	...	7̲4̲5̲	St. 4	1104	...	...
232	Till Kil	921	300	...	1252	...	7̲5̲0̲	II III	1118	...	...
	Till Karlstad 22 b	1005	339	...	137	...	8̲4̲2̲	...	1145	...	...
	» Stockholm 22 b, 21 b	6̲2̲3̲	...	...	921	...	...	...	755:	...	...
	» Charlottenberg 22 a	1227	6̲4̲3̲	...	...	...	1017	...	710:	...	...
	» Kristiania Ö.	6̲3̲1̲	1115	...	...	...	...	...	1034:	...	...
	Fr. Kristiania Ö.	...	...	...	655	...	...	:6̲0̲0̲	...	...	...
	» Charlottenberg 22 b	7̲2̲7̲	1105	...	1105	...	...	:9̲4̲2̲	...	...	...
	» Stockholm 21 a, 22 a	...	...	...	...	...	1233	:9̲1̲5̲	...	...	...
	» Karlstad 22 a	8̲3̲7̲	144	...	1126	...	7̲3̲4̲	5̲0̲2̲	...	...	...
	Fr. Kil	9̲3̲0̲	3̲2̲0̲	...	1̲0̲2̲	...	8̲0̲5̲	7̲3̲3̲	...	...	...
248	Till Deje	9̲5̲0̲	3̲5̲0̲	...	1̲2̲0̲	...	8̲3̲5̲	7̲5̲4̲	...	...	...
	Till Hagfors 34	...	8̲5̲8̲	...	3̲4̲0̲	...	...	1017			
	Fr. Hagfors 34	...	...	...	1025	...	...	5̲2̲0̲			
	» Karlstad Ö. 34	...	...	...	1205	...	5̲0̲5̲	6̲5̲0̲			
	Fr. Deje	...	4̲1̲5̲	...	1̲2̲2̲	...	8̲2̲6̲	7̲5̲0̲			
254	» Mölnbacka	...	4̲3̲2̲	...	1̲3̲1̲	...	8̲3̲3̲	8̲0̲5̲			
264	» Molkom	...	4̲5̲7̲	...	1̲4̲4̲	...	8̲4̲9̲	8̲1̲9̲			
271	» Lindfors	...	5̲1̲6̲	...	1̲5̲4̲	...	8̲5̲9̲	8̲3̲0̲			
279	» Geijersdal	...	5̲3̲9̲	...	2̲0̲5̲	...	9̲1̲0̲	8̲4̲1̲			
285	Brattforshyttan	...	×5̲4̲9̲	...	×2̲1̲2̲	...	9̲1̲7̲	8̲4̲8̲			
293	Till Daglösen	...	6̲0̲5̲	...	)2̲2̲3̲	...	9̲2̲8̲	8̲5̲9̲			
	Till Filipstad väst. se ned.	...	6̲2̲5̲	...	2̲4̲1̲	...	9̲4̲5̲	9̲3̲0̲			
	Fr. Filipstad väst. se ned.	...	5̲4̲5̲	...	1̲5̲5̲	...	...	8̲4̲0̲			
	Fr. Daglösen	...	6̲2̲0̲	...	2̲3̲0̲	...	...	9̲0̲7̲			
304	Till Herrhult	...	6̲4̲2̲	...	2̲4̲3̲	...	...	9̲1̲9̲			
	Till Kristinehamn 32	...	9̲1̲6̲	...	6̲2̲0̲	...	...	2̲1̲7̲			
	» Mora 32	...	...	...	...	...	...	5̲4̲1̲			
	Fr. Kristinehamn 32	...	...	...	8̲5̲0̲	...	...	6̲3̲0̲			
	Fr. Herrhult	...	6̲4̲8̲	...	2̲4̲4̲	...	...	9̲2̲0̲			
315	» Loka	...	×7̲1̲0̲	...	2̲5̲8̲	...	...	×9̲3̲5̲			
319	» Skatviken	...	7̲2̲4̲	...	|	...	...	9̲4̲0̲			
326	Till Grythyttehed	...	7̲3̲0̲	...	3̲1̲2̲	...	...	9̲5̲0̲			
	Till Kortfors 31	...	...	...	5̲5̲1̲	...	...	...			
	Fr. Kortfors 31	...	...	...	9̲4̲5̲	...	...	...			
	Fr. Grythyttehed	...	7̲4̲3̲	...	3̲1̲3̲	...	...	9̲6̲1̲			
334	» Hällefors	...	7̲5̲7̲	...	3̲2̲4̲	...	...	1003			
341	» Sikfors	...	×8̲1̲2̲	...	3̲3̲3̲	...	...	1014			
352	Till Bredsjö	...	8̲3̲4̲	...	3̲4̲9̲	...	...	1030			
	Till Nora 33	...	...	...	...	...	...	5̲3̲1̲			
	Fr. Nora 33	...	2̲5̲5̲	...	9̲5̲6̲	...	...	...			
	Br. Bredsjö	...	8̲2̲9̲	...	3̲5̲0̲	...	...	1035			
357	» Björksjön	...	×	...	|	...	...	×			
372	Till B:s Ställdalen	...	9̲1̲0̲	...	4̲1̲4̲	...	...	1100			
	Till Kopparberg 28	...	...	...	4̲3̲8̲	...	...	7̲1̲3̲0̲			
	» Örebro 28, 23	...	...	...	9̲1̲6̲	...	...	5̲4̲0̲			
	» Köping 28, 35	...	...	...	9̲2̲3̲	...	...	6̲2̲3̲			
	Fr. Köping 35, 28	...	3̲6̲0̲	...	1̲1̲1̲7̲	...	...	...			
	» Örebro 23, 28	...	4̲1̲9̲	...	1̲1̲0̲1̲	...	...	6̲0̲8̲			
	» Kopparberg 28	...	7̲5̲6̲	...	3̲4̲0̲	...	...	9̲1̲0̲			
	Fr. B:s Ställdalen	...	9̲1̲7̲	...	4̲1̲6̲	...	...	1102			
384	Till Hörken	...	×9̲4̲5̲	...	4̲3̲1̲	...	...	1121			
	Till Annefors 60	...	...	...	...	...	Skd.	4̲4̲0̲			
	Fr. Annefors 60	...	...	...	...	...	Skd.	7̲3̲0̲			
	Fr. Hörken	...	×9̲4̲5̲	...	4̲3̲2̲	...	...	1122			
392	» B:s Grängesberg	...	×1̲0̲2̲4̲	...	4̲4̲5̲	...	...	1135			
399	» Klenshyttan	...	×1̲0̲1̲9̲	...	4̲5̲3̲	Gt. 26	...	1145			
408	Till Ludvika	...	1̲0̲2̲5̲	...	5̲0̲4̲	II III	...	1156			
	Till Tillberga 36	...	9̲1̲5̲:	...	7̲3̲8̲	...	...	2̲3̲0̲			
	» Stockholm 36, 35	...	1138:	...	9̲4̲5̲	...	...	4̲4̲2̲			
	Fr. Stockholm 35, 36	...	...	...	1220	:6̲0̲5̲	...	8̲0̲0̲			
	» Tillberga 36	...	...	...	2̲3̲0̲	:8̲2̲0̲	...	1̲0̲0̲0̲			
	Fr. Ludvika

64. Örebro—Finspong—Norrköping.

Km.						
	Fr. *Frövi* 23	...	...	...	1235	...	500
	» *Svartå* 26	...	...	...	752	...	120
	Örebro—Pålsboda j., spårv. 0,891.			Pt. 1	Gt. 3		Bt. 5
	Fr. Örebro S.	...	...	7¹²	1⁵⁵	...	6¹⁰
6	» *Mark*	...	...	7²⁴	2¹⁰	...	6¹⁹
9	» *Stortorp*	...	...	7³⁰	2¹⁹	...	6²¹
13	» Hidingsta	1 S. o. H. 910	...	7³⁸	2³³	...	7⁰⁷
17	» Qvismaren	2 » 620	...	7⁴⁶	2⁴⁸	...	7²⁰
21	» Sköllersta	3 » 205	...	7⁵⁴	3⁰²	...	7³⁵
24	» *Tarsta*	4 » 332	...	8⁰¹	3¹²	...	7⁴⁰
31	**Till Pålsboda**		...	8¹²	3²⁸	...	8⁰²
	Till *Stockholm C.* 21	...	...	1223	921	...	755:
	» *Göteborg S. J.* 21	...	...	702	902	...	702
	Fr. *Stockholm C.* 21	...	...	:915	1233	...	1245
	» *Göteborg S. J.* 21	..	...	:1010	731	...	1208
	Pålsboda—Finspong j., spårv. 0,891.				Gt. 25		
	Fr. Palsboda	...	...	8²⁷	4⁰⁰	...	8⁴⁵
37	Svennevad	...	...	8³⁹	4¹⁷	...	9⁰²
	Glottra	...	...	×	×	...	9¹⁰
51	» Hjortqvarn	...	...	9¹¹	5⁰⁷	10¹⁰	Ank.
	Grytvexeln	...	...	×	×	×	...
	Örmon	...	...	×	×	×	...
64	» Skönnarbo	...	...	9³⁸	5⁵⁶	11¹⁰	...
	» *Ljusfallshammar*	...	...	×	6⁰⁸	11²⁶	...
71	» Prestköp	...	...	9⁵²	6²³	11⁴⁵	...
	Borggård	...	...	×	×	×	...
76	» Hellestad	...	...	10⁰³	6¹⁸	12¹⁵	...
79	» Sonstorp	...	...	10¹⁰	7⁰³	12³⁵	...
89	**Till Finspång**	...	...	10²⁷	7²⁸	1⁰⁵	...
	Finspong-Norsholms j., spårv. 0,891.	Pt. 7	Gt. 13			Pt. 9	Pt. 11
	Fr. Finspong	6³⁰	7¹⁵	10³⁵	7¹⁰	1²⁸	5⁰⁰
95	» *Dofverstorp*	×	×	×	×	×	×
104	*Ljusfors*	6⁵⁷	8⁰⁰	11⁰²	8¹⁸	1⁵⁰	5²⁷
106	» Skärblacka	7⁰⁵	8²⁵	11¹⁰	8³⁸	1⁵⁸	5³⁵
112	**Till Kimstad**	7¹⁵	8⁴²	11²⁰	8⁵⁴	2⁰⁸	5⁴⁵
	Till *Stockholm C.* 20	1223	...	623	657	642	...
	» *Linköping* 20	817	1052	130	1056	246	829
	» *Västervik* 65	405	...	735	908	735	...
	Fr. Kimstad	7⁴⁴	9⁰⁸	11²²	9¹⁴	...	5⁴⁷
118	» Lillie	7⁵⁵	9³²	11³³	9³⁵	...	5⁵⁸
121	» Klinga	8⁰²	9⁴³	11⁴⁰	9¹⁶	...	6⁰⁵
126	» Kneipbaden	8¹⁴	10¹⁵	11⁵²	10²⁸	...	6¹⁸
129	**Till Norrköping Ö:a**	8²⁴	10²⁷	12⁰²	10³⁰	...	6²⁸
	Till *Arkösund* 72	...	*...	2306	...	...	...
	» *Söderköping* *72 S. o. H.	1913	1120	3223	F. 1208†		810
	» *Valdemarsvik* 72 S. o. H.	1034	...	4500	...	...	...

Norrköping—Finspong—Örebro.

Km.							
	Fr. *Arkösund* 72	...	...	L320	...	625	430
	» *Valdemarsvik* 72	...	1125	...	1125	...	620
	» *Söderköping* 72	...	1253	L502	1253	700	813
	Finspong—Norsholms järnv. spårv. 0,891.	Pt. 10	Gt. 14	Gt. 4	Pt. 2	Pt. 8	Pt. 12
	Fr. Norrköping Ö.	...	1⁴⁵	6²⁰	4⁴⁰	9⁰²	9²⁰
4	» Kneipbaden	...	2⁰⁶	6⁴¹	4⁵³	9¹³	9¹⁴
9	» Klinga	...	2²³	6⁵⁶	5⁰⁴	9²⁴	9²⁶
12	» Lillie	...	2³³	7⁰⁶	5¹¹	9³¹	9³⁴
18	**Till Kimstad**	...	2⁴⁸	7²²	5²¹	9⁴¹	9⁴⁵
	Fr. *Stockholm C.* 20	1027	...	:1020	1027	...	1245
	» *Linköping* 20	222	...	700	405	...	902
	» *Västervik* 65	850	...	...	850	...	515
	Fr. Kimstad	3⁰⁰	3¹⁵	7⁵⁰	5²⁴	9⁴²	9⁵⁵
24	» Skärblacka	3¹²	3⁴⁵	8¹¹	5³⁶	9⁵³	10⁰⁶
	Ljusfors	3¹⁷	3⁵⁵	8¹⁶	5⁴⁰	9⁵⁸	10¹¹
	» *Dofverstorp*	×	×	×	×	×	×
41	**Till Finspong**	3⁴⁵	4⁴⁰	8⁵⁵	6⁰⁰	10²⁵	10⁴⁰
	Pålsboda—Finspong järnv., spårv. 0,891.	Bt. 6				Gt. 24	
	Fr. Finspong			9¹⁵	6¹⁹	6⁰⁰	...
51	» Sonstorp			9⁵⁰	6²⁸	6⁴⁰	...
54	» Hellestad			10⁰⁷	6⁴⁵	7⁰⁰	..
	Borggård			×	×	×	...
59	» Prestköp			10²⁹	6⁵⁶	7²⁸	...
	» *Ljusfallshammar*			10⁴⁷	×	7⁴²	...
66	» Skönnarbo			11⁰¹	7¹⁰	7⁵⁸	...
	Örmon			×	×	×	...
	Grytvexeln			×	×	8⁴⁶	...
79	» Hjortqvarn	Ousd. o. Lörd.	Alla dagar utom Ousd. o. Lörd.	5⁵⁵	7¹⁵	12⁰⁰	7¹⁶	8⁵⁹	...
	Glottra			×	×	×	×		...
93	» Svennevad			6¹⁰	7⁵⁵	12⁴⁶	8¹⁴	...	...
99	**Till Pålsboda**			6²⁵	8¹⁰	1⁰²	8²⁵	...	...
	Till *Stockholm C.* 21			1223	1223	623	755	...	...
	» *Göteborg S. J.* 21			149	702	902	702	...	...
	Fr. *Stockholm C.* 21			915	915	802	1245	...	...
	» *Göteborg S. J.* 21			1010	1010	...	1208	...	...
	Örebro—Pålsboda j., spårv. 0,891.								
	Fr. Palsboda			6⁵³	8⁴⁰	1³⁸	8¹⁴	...	...
106	» *Tarsta*			7⁰⁶	8⁵⁷	1⁵⁵	8⁵⁶	...	...
109	» Sköllersta			7¹⁶	9¹⁰	2⁰⁸	9⁰³	...	...
113	» Qvismaren			7²⁷	9²⁴	2²³	9¹¹	...	..
117	» Hidingsta			7⁴⁰	9³⁸	2³⁸	9¹⁹	...	...
121	» *Stortorp*			7⁴⁸	9⁴⁸	2⁴⁹	9²⁷	...	...
124	» *Mark*			7⁵⁵	9⁵⁶	2⁵⁶	9³³	...	...
129	**Till Örebro S.**			8⁰⁷	10¹⁰	3⁰⁸	9¹⁵	...	...
	Till *Frövi* 23			907	1147	500	...	...	...
	» *Svartå* 26			338	338	802	...	...	...

Biljettpris enl. zontaxa E sid. 6 (särskildt för Ö.-P.-F. o. särskildt för F.-N. samt K.-N. J.)

Linien Norsholm—Skärblacka.

		№ 15	№ 17	№ 19	№ 21	№ 23
Fr. Skärblacka	...	...	12²⁵	...	...	10²⁷
Till Kimstad	...	...	12⁴²	...	...	10¹⁵
Fr. Kimstad	...	6¹⁵	2¹¹	5²²	7⁰⁰	...
Till Norsholm	...	6⁵⁵	2²⁰	5³¹	7¹⁰	.
» Åtvidaberg	...	10¹⁰	4⁵⁰	7¹⁵	...	...
» Västervik	...	4⁰⁵	7³⁵	...	...	...

	№ 16	№ 18	№ 20	№ 22
Fr. Västervik	...	8⁵⁰	...	11³⁰
» Åtvidaberg	5⁵⁸	1¹⁴	...	5¹⁰
» **Norsholm**	7³¹	2⁴⁵	6⁰⁰	7¹⁰
Till Kimstad	7⁴⁰	2⁵⁴	6¹⁰	7²⁰
Fr. Kimstad	9⁰⁰	...	...	8¹⁰
Till Skärblacka	9¹⁸	...	...	8²⁷

65. Norsholm-Västervik-Hultsfred.

Km.					
	Fr. *Stockholm* 20	1020	...	1027	...
	» *Norrköping* 20	232	654	231	...
	» *Linköping* 20	136	700	222	405
	» *Finspong* 64	...	630	723	...
	Norsh.—Västeov.—Hultsfr. järnv., spårv. 0,891.	№ 17	№ 7	№ 1	№ 3
	Fr. Norsholm	5¹⁰	7⁵⁵	3²⁰	5³⁵
5	» Skärkind	5²⁰	8¹²	3³¹	5⁵²
10	» Halleby	5³⁰	8²⁵	3⁴¹	6⁰⁰
13	**Till Ringstorp**	5³⁶	8³⁴	3⁴⁷	6¹⁴
	Fr. *Linköping*	...	...	1000	515
17	**Fr. Ringstorp**	5⁵⁸	8³⁸	3⁵⁰	6¹⁶
23	» Höfversby	5⁴⁰	8⁵²	4⁰⁰	6³⁰
27	» Björsäter	6⁰²	9¹²	4¹³	6⁵⁰
33	» Lakvik	6¹⁰	9²⁹	4²²	7⁰⁷
42	» Bersbo	6²¹	9⁴⁹	4³⁴	7²⁴
	Till Åtvidaberg 69 b	6³⁵	10¹⁶	4⁵⁰	7⁴⁵
	Fr. *Linköping* 69	505	930	320	...
	Fr. Åtvidaberg	6³⁸	10⁵⁰	5⁰⁰	...
51	» Forsaström	6⁵⁴	11¹⁷	5²¹	...
58	Falerum	7¹⁰	11⁵⁰	5⁴⁰	...
	Kolsebro	×	×	×	...
67	» Nelhammar	7²⁷	12¹³	5⁵⁶	...
71	» Storsjö	7³⁶	12²⁷	6⁰⁵	...
	Blidstena	×	×	×	...
82	» Öfverum	8⁰¹	1⁴⁰	6²⁷	...
	Fästad	×	×	×	...
94	» Gamleby	8²⁴	2⁴⁴	6³¹	...
102	» Almvik	8⁴⁰	3¹⁵	7⁰⁷	...
	Hjortekrog	×	×	×	...
114	**Till Jenny**	8⁵⁹	3⁴⁵	7²⁶	...
	Till *Hultsfred*	510	602	...	...
118	**Till Västervik**	9⁰⁸	4⁰⁵	7³⁵	...
		№ 9	№ 13	№ 11	...
	Fr. Västervik	6³⁵	12⁵⁰	3¹⁵	...
	Fr. *Norsholm*	...	510	755	...
4	**Fr. Jenny**	×	1⁰⁸	3⁵⁴	...
11	» Värkebäck	6⁵⁷	1³⁸	4⁰⁷	...
13	*Hvalstad*	×	×	×	...
17	» Fårhult	7¹⁰	2⁰⁴	4²⁰	...
25	» **Ankarsrum**	7²⁶	2³⁸	4³⁶	...
33	» Hjorted	7⁴¹	3⁰⁰	4⁵⁰	...
38	» Totebo	7⁵²	3¹⁹	5⁰⁰	...
	Yxern				...
42	» Blägda	8⁰²	3⁴³	5¹⁰	...
44	**Till Spångenäs**	8⁰⁷	3⁴⁸	5¹⁴	...
	Till *Vimmerby* 65 b	857	...	610	...
	Fr. Spangenäs	8⁰⁹	3⁵⁸	5¹⁶	...
47	» Tuna	8¹⁷	4⁰²	5²²	...
52	» Väderum	8²⁸	4¹⁷	5³³	...
60	» Hvena	8⁴¹	4²²	5⁴⁷	...
70	**Till Hultsfred**	9⁰⁵	5¹⁰	6²⁸	...
	Till *Oskarshamn* 98	1104	...	756	...
	» *Nässjö* 98	1205	...	922	...
	» *Göteborg S. J.* 98, 24, 21	902	...	702	...
	» *Malmö* 98, 20	947	...	732	...

Biljettpris enligt zontaxa E sid. 6. Sön- o. Helgd. tur o. retur 1½ biljett.

Hultsfred-Västervik-Norsholm.

Km.					
	Fr. *Malmö* 20, 98	...	1021	730	...
	» *Göteborg S. J.* 21, 24, 98	...	1010	...	...
	» *Nässjö* 98	...	700	1225	...
	» *Oskarshamn* 98	...	755	502	...
	Norsh. Västerv.—Hultsfr. järnv., spårv. 0,891.	№ 14	№ 10	№ 12	
	Fr. Hultsfred	4²⁵	9⁵⁰	7¹⁰	...
10	» Hvena	4⁵⁹	10⁰⁷	7²⁸	...
18	» Väderum	5²⁵	10²⁰	7⁴²	...
23	» Tuna	5⁴⁷	10³⁰	7⁵⁴	...
26	**Till Spångenäs**	5⁵⁴	10³⁵	7⁵⁸	...
	Fr. *Vimmerby* 65 b	...	930	700	...
	Fr. Spangenäs	6⁰⁴	10³⁷	8⁰⁰	...
28	» Blägda	6²⁴	10⁴⁴	8⁰⁷	...
	Yxern				...
32	» Totebo	6³⁷	10⁵¹	8¹⁶	...
37	» Hjorted	6⁵⁶	11⁰¹	8²⁹	...
45	» **Ankarsrum** ✕	7³⁰	11¹⁶	8⁴⁵	...
53	» Fårhult	8⁰³	11³⁰	9⁰⁶	...
57	*Hvalstad*	×	×	×	...
59	» Värkebäck	8³⁵	11⁴²	9¹⁰	...
66	**Till Jenny**	9⁰¹	11⁵⁵	×	...
	Till *Norsholm*	707	722	...	..
70	**Till Västervik**	9²⁰	12⁰⁴	9⁴²	...
		№ 2	№ 8	№ 16	
	Fr. Västervik	8⁵⁰	11³⁰	5¹⁵	...
	Fr. *Hultsfred*	425	950	...	...
4	**Fr. Jenny**	9⁰²	11⁵⁶	×	...
	Hjortekrog	×	×	×	...
16	» Almvik	9²¹	12²⁵	5⁴²	...
24	» Gamleby	9³⁹	1⁰⁵	6⁰¹	...
	Fästad	×	×	×	...
36	» Öfverum	10⁰⁵	2¹⁵	6²⁶	...
	Blidstena	×	×	×	...
47	» Storsjö	10³¹	2⁵⁵	6⁵⁸	...
51	» Nelhammar	10⁴¹	3¹⁴	7⁰⁵	...
	Kolsebro	×	×	×	...
60	» Falerum	11⁰²	3⁴⁸	7²⁵	...
67	» Forsaström	11¹⁸	4⁰⁷	7⁴²	...
76	**Till Åtvidaberg** 69 b	11³⁸	4³⁵	8⁰⁰	...
	Till *Linköping* 69	870	110	1043	№ 4
	Fr. Åtvidaberg	1¹⁴⁴	5¹⁰	8⁰⁶	5⁰⁵
85	» Bersbo	1²⁰¹	5³⁴	8²⁶	5²⁵
91	» Lakvik	1²¹³	5⁵⁷	8³⁷	5⁴⁷
95	» Björsäter	1²²²	6¹³	8⁴⁵	6⁰⁸
101	» Höfversby	1²⁸⁴	6³⁷	8⁵⁶	6²⁸
	Till Ringstorp	1²⁴¹	6⁴⁵	9⁰⁸	6³⁸
	Till *Linköping*	135	...	...	743
105	**Fr. Ringstorp**	1²⁴³	6¹⁹	9⁰⁴	6⁴⁰
108	» Halleby	1²⁵⁰	6²⁸	9¹¹	6⁵⁰
113	» Skärkind	1²⁵⁹	7¹⁴	9²⁰	7⁰⁴
118	**Till Norsholm**	1⁰⁷	7²²	9²⁸	7¹⁰
	Till *Finspång* 64	345	...	1010	855
	» *Linköping* 20	246	822	1055	817
	» *Norrköping* 20	151	...	1022	813
	» *Stockholm C.* 20	622	...	657:	1223

65 b. Spångenäs—Vimmerby.

Km.				
	Fr. *Västervik* 65	635	345	...
	Vimmerby—Spångenäs järnv., spårv. 0,891.	№ 21	№ 25	№ 23
	Fr. Spangenäs	8¹³	5²⁰	10⁴⁰
5	» Hällerum	8²⁷	5³⁶	10⁵⁵
	Vassemåla	×	×	×
10	» Slättfall	8⁴²	5⁵²	11¹²
	Vinketomta	×	×	×
18	**Till Vimmerby**	8⁵⁷	6¹⁰	11³⁰

Lördagar

Vimmerby—Spångenäs.

Km.				
	Vimmerby—Spångenäs järnv., spårv. 0,891.	№ 22	№ 26	№ 24
	Fr. Vimmerby	9³⁰	7²⁰	2⁴⁰
	Vinketomta	×	×	×
8	» Slättfall	9⁵¹	7²¹	3⁰²
	Vassemåla	×	×	×
13	» Hällerum	10⁰⁷	7³⁷	3²⁴
18	**Till Spångenäs**	10²⁰	7⁵⁰	3⁴⁰
	Till *Västervik* 65	1204	942	...

Lördagar

66. Hjo—Stenstorp.

Km.				
	Fr. *Fågelsta*	...	...	...
	» *Mjölby*	...	...	252
	» *Hästholmen* ⚓	...	...	340
	» *Hjo* ⚓	...	...	450
	Hjo—Stenstorps järnv., spårv. 0,891.	Pt. 1	Pt. 3	Pt. 5
	Fr. Hjo	8⁴⁰	1¹⁵	5¹⁵
4	*Björkestorp*	×	×	×
8	» Mofalla	8⁵⁶	1³¹	5³¹
10	*Styrshult*	×	×	×
14	» Korsberga	9⁰⁹	1⁴⁴	5⁴⁴
18	*Blikstorp*	×	×	×
20	» Fridene	9²¹	1⁵⁶	5⁵⁶
26	» Vreten	9³⁴	2⁰⁹	6⁰⁸
29	**Till Svensbro**	9⁴⁰	2¹⁵	6¹²
44	Till *Tidaholm* 67	1210	400	835
	Fr. *Tidaholm* 67	845	135	535
		№ 7	№ 9	№ 11
	Fr. Svensbro	9⁴⁴	2¹⁹	6¹⁹
34	» Dala	9⁵⁶	2³¹	6³¹
39	**Till Stenstorp**	10⁰⁵	2⁴⁰	6⁴⁰
	Till *Skara* 78	1236	503	852
	» *Lidköping* 78	750	555	955
	» *Sköfde* 21 b	1114	308	742
	» *Falköping R.* 21 a	1035	403	703
	» *Göteborg* 21 a	149	702	902
	» *Stockholm* 21 b	623	921	755:

Biljettpris per km.: Enkel resa 7 öre i II o. 4 öre i III kl. Tur o. retur (14 dagar) 50 % mer. I samtrafik zon taxa B sid. 6. Sön- o. Helgd. gäller enkel biljett fram o. åter.

Stenstorp—Hjo.

Km.					
	Fr *Stockholm* 21 a	:915	...	...	1233
	» *Göteborg* 21 b	:1010	731	1208	350
	» *Falköping R.* 21 b	1243	1035	232	702
	» *Sköfde* 21 a	337	953	1127	628
	» *Lidköping* 78	:821	710	...	350
	» *Skara* 78	:910	825	...	506
	Hjo—Stenstorps järnv., spårv. 0,891.	Gt. 14	№ 8	№ 10	№ 12
	Fr. Stenstorp	5¹⁵	11⁰⁰	2⁵⁵	7³⁵
5	» Dala	5³¹	11¹⁰	3⁰⁵	7⁴⁵
10	**Till Svensbro**	5⁴⁵	11²⁰	3¹⁵	7⁵⁵
25	Till *Tidaholm* 67	1210	1210	400	835
	Fr. *Tidaholm* 67	...	845	135	535
			Pt. 2	Pt. 4	Pt. 6
	Fr. Svensbro	6¹⁵	11²⁵	3²⁰	8⁰⁰
13	» Vreten	6²⁸	11³¹	3²⁶	8²⁰
19	» Fridene	6⁵⁶	11⁴⁵	3⁴⁰	8⁴⁰
21	*Blikstorp*	7⁰⁷	×	×	×
25	» Korsberga	7²³	11⁵⁷	3⁵²	8³²
29	*Styrshult*	×	×	×	×
31	» Mofalla	7⁴⁵	12⁰⁹	4⁰⁴	8⁴⁴
35	*Björkestorp*	×	×	×	×
39	**Till Hjo**	8⁰⁵	12²⁵	4²⁰	9⁰⁰
	Fr. *Hjo* ⚓	...	1235	...	...
	Till *Hästholmen* ⚓	...	150	...	...
	» *Fågelsta*	...	...	...	...
	» *Mjölby*	...	245	...	...

67. Tidaholm—Stenstorp.

Km.				
	Fr. *Åsarp* 68	...	...	215
	» *Vartofta* 68	620	1120	250
	Hjo—Stenstorps järnv., spårv. 0,891.	№ 7	№ 9	№ 11
	Fr. Tidaholm	8⁴⁵	1³⁵	5³⁵
5	*Acklinga*	×	×	×
7	» Ekedalen	9⁰⁸	1⁵⁵	5⁵⁵
11	» Kalfås	9²³	2⁰⁵	6⁰⁵
15	**Till Svensbro**	9³⁵	2¹⁵	6¹⁵
44	Till *Hjo* 66	1225	420	920
	Fr. *Hjo* 66	840	115	515
	Fr. Svensbro	9⁴⁴	2¹⁹	6¹⁹
20	» Dala	9⁵⁶	2³¹	6³¹
25	**Till Stenstorp**	10⁰⁵	2⁴⁰	6⁴⁰

Biljettpris pr km.: Enkel resa 7 öre i II och 4 öre i III kl. Tur o. retur (14 dagar) 50 % mer. I samtrafik zontaxa B sid 6. Sön- o. Helgd. gäller enkel biljett fram o. åter.

Stenstorp—Tidaholm.

Km.				
	Hjo—Stenstorps järnv., spårv. 0,891.	№ 8	№ 10	№ 12
	Fr. Stenstorp	11⁰⁰	2⁵⁵	7³⁵
5	» Dala	11¹⁰	3⁰⁵	7⁴⁵
10	**Till Svensbro**	11²⁰	3¹⁵	7⁵⁵
39	Till *Hjo* 66	1225	420	920
	Fr. *Hjo* 66	840	115	515
	Fr. Svensbro	11²⁵	3²⁰	8⁰⁰
14	» Kalfås	11³⁷	3³¹	8¹⁰
18	» Ekedalen	11⁵⁴	3⁴⁴	8¹⁰
20	*Acklinga*	×	×	×
25	**Till Tidaholm**	12¹⁰	4⁰⁰	8³⁰
	Till *Vartofta* 68	125	625	945
	» *Åsarp* 68	200	...	5 o. H. ...

68. Tidaholm-Vartofta-Åsarp.

Km.	Zon					
		Tidaholms järnv., spårv. 1,435.	Dagligen Pt. 1 II III	Dagligen Pt. 3 II III	Dagligen Pt. 5 II III	S. o. H. Pt. 7 a II III
		Fr. Tidaholm	8⁵⁵	1²⁴⁰	5⁴⁰	9²⁰
		» d:o Ranger.-bg.	|	|	|	|
5	1½	» *Baltack*	×	×	*a*	*a*
9	2	» Madängsholm	9⁰⁶	1²⁴⁹	5⁴⁹	9¹²²
		» Suntak	9¹⁵	1²⁵⁷	5⁵⁷	9¹⁷
13	2½	» Folkabo	9³¹	1⁰⁶	6²⁰	9²⁶
15	2½	» *Hångsdala*	×	1⁰⁹	6²⁴	×
19	3	» Kelfvene	9⁴²	1¹⁷	6³⁷	9³⁷
24	3½	**Till Vartofta**	9⁵⁰	1²⁵	6⁴⁵	9⁴⁵
		Till *Falköping R.* 24	1022	157	648	1218
		» *Göteborg* 24, 21	149	702	902	702:
		» *Jönköping* 24	1257	404	847	548:
		» *Nässjö* 24	...	504	948	645
		Fr. Vartofta	...	1⁴⁰	...	...
		» *Smula*	...	×	...	...
32	4½	**Till Åsarp**	...	2⁰⁰	...	...

Åsarp-Vartofta-Tidaholm.

Km.	Zon					
		Tidaholms järnv., spårv. 1,435.	Skd Gt. 8 III	S. o. H. Pt. 8 a III	Dagligen Pt. 2 II III	Dagligen Pt. 4 II III	Dagligen Pt. 6 II III
		Fr. Åsarp	...	...	...	2¹⁵	...
		» *Smula*	...	...	...	×	...
8	1½	**Till Vartofta**	...	..	...	2³⁰	...
		Fr. *Nässjö* 24	:951		700	814	1224
		» *Jönköping* 24	:1042		805	1145	516
		» *Göteborg* 21, 24	:1010		731	1208	350
		» *Falköping R.* 24	423		1045	229	711
		Fr. Vartofta	6²⁰	6²⁰	1¹²⁰	2⁵⁰	7¹⁵
14	2½	» Kelfvene	6⁴³	6³⁰	1¹²⁹	2⁵⁹	7¹⁰
18	3	» *Hångsdala*	6⁵⁵	6³⁸	×	3⁰⁶	×
20	3	» Folkabo	7⁰⁹	6⁴²	1¹⁴⁰	3¹⁰	7²⁰
		» Suntak	7²⁴	6⁵²	1¹⁴⁹	3¹⁹	8⁰⁰
24	3½	» Madängsholm	7⁴⁶	7⁰¹	1¹⁵⁷	3²⁷	8¹¹
27	4	» *Baltack*	×	×	×	×	a
		» ThlmsRanger.-bg	|	|	|	|	|
32	4½	**Till Tidaholm**	8⁰⁶	7¹⁰	1²⁰⁵	3³⁵	8¹⁰

Biljettpris pr zon 30 öre i II och 20 ore i III kl.
Tur och retur (30 dagar) en och en half gång priset för enkel biljett.
Sön- och Helgdagar gäller enkel biljett fram och åter.
Resgods: emellan zonbanas stationer 10 öre pr 10 kg.

69. Linköping—Kisa—Hultsfred.

Km.							
	Fr. *Stockholm* 20	1000	...	...	...	1027	1027	...
	» *Norrköping* 20	232	654	554	934	154	154	231
	» *Mjölby* 20	1252	821	821	821	148	148	305
	Östra Centralbanan, spårv. 1,435.	St. 3 II III	St. 23 II III	Pt. 9 II III	Gt. 5 III	St. 1 II III	Bt. 21 II III	Bt. 7 II III
	Fr. Linköping S. J.	5⁰⁵	9³⁰	10¹⁰	1¹⁴⁵	3⁰⁰	3²⁰	6¹⁰
2	» Tannefors	5¹¹	9³⁵	10¹⁵	1²⁰⁰	3⁰⁵	3²⁶	6²⁸
8	» Hjulsbro	5²¹	×9⁴³	10²⁵	1²³⁰	3¹⁴	3³⁷	6³¹
10	» *Slattefors*	×	×	×	×		×	×
13	» Sturefors	5³²	9⁵³	10³⁶	1²⁵⁴	×3²³	3⁴⁹	6³⁵
17	» Hofvetorp	5³

70. Ringstorp—Linköping—Fogelsta—Vadstena—Ödeshög.

Direkta personvagnar i alla genomgående tåg Ringstorp—Linköping—Ödeshög.

Km.		№ 1	№ 5		№ 7
	Fr. Ringstorp		6⁵⁰	12⁴⁸	
3	» Ringås		6⁵⁹	12⁵⁶	
4	» Greby		×	×	
8	» Askeby		7¹²	1⁰⁵	
11	» Hasselbacken		×	×	
14	» Vårdsberg		×	×	
21	Till Linköping		7⁴³	1³⁵	
	Fr. Stockholm 20 a		10⁰⁰	10²⁷	
	» Norrköping 20 a		6⁵⁴	1⁵⁴	7¹⁰
Km.	Fr. Linköping S. J. (Mellersta Östergötlands järnv., spårvidd 0,891)		8³⁰	2⁵⁸	9⁰⁰
6	» Gillberga			×	
7	» Bränninge		8⁴⁷	3¹⁷	9⁴⁷
8	» Vallby			×	
10	» Vreta Kloster		8⁵⁷	3²⁶	9⁴⁸
13	» Gullberg		9⁰⁸	3³⁷	9³⁸
15	» Maspelösa		9¹⁶	3⁴⁵	9⁴⁴
21	Till Klockrike		9²⁶	3⁵⁵	9⁵¹
	Till Borensberg (se nedan)		9⁵⁶	4³⁰	10¹⁵
	Fr. Borensberg » »		9⁰⁰	3²⁵	9²⁵
	Fr. Klockrike		9³¹	4⁰²	9⁵²
24	» Elfvesta		9⁴⁰	4¹¹	10⁰⁰
27	» Fornåsa		9⁵¹	4²³	10¹¹
33	» Hvarf		10⁰⁴	4⁴⁰	10²⁴
39	Till Fogelsta	№ 9	10¹⁵	4⁵¹	№ 11 10⁴⁰
	Till Motala 23		10⁴⁰	5²⁹	10⁵⁸
	Fr. Motala 23	7⁰²	10⁰⁵	2⁰⁵	7²²
	Fr. Fogelsta (Östergötlands järnv., spårvidd 0,891)	7³⁰	10³⁵	4⁵⁵	7⁴⁰
43	» Aska	7⁴¹	10⁴⁶	5⁰⁶	×7⁴⁸
49	Till Vadstena	7⁵⁶	11⁰¹	5²¹	8⁰⁰
	Fr. Vadstena (Ödeshögs järnv., spår. 0,891)	8⁰⁸	11¹¹	5³¹	
51	» Norehoff	×		×	
53	» Arneberga	8¹⁸	11²³	5⁴²	
56	» Herrestad	8²⁶	11³²	5⁵⁰	
57	» Källstad	×	×	×	
59	» Rogslösa	8³⁶	11⁴²	5⁵⁹	
63	» Borghamn ✕	8⁴⁹	11⁵⁵	6¹¹	
65	» Bjurkälla	×	×	×	
67	» Väfversunda	9⁰¹	12⁰⁸	6²²	
70	» Omberg	9¹³	12²⁰	6³⁴	
73	» Alvastra	9²¹	12²⁹	6⁴²	
75	Till Hästholmen	9²⁶	12³⁵	6⁴⁸	
	Fr. Hästholmen	9³⁰	12⁵⁰	6⁵⁵	
78	» Sjöstorp	×	×	×	
81	Till Ödeshög	9⁴⁵	1⁰⁵	7¹⁰	

Km.		№ 4	№ 4	№ 6	№ 8
	Fr. Ödeshög (Ödeshögs järnväg, spår. 0,891)	6¹⁰	8³⁰	12³⁰	5⁰⁰
3	» Sjöstorp	×	×	×	
6	Till Hästholmen	6²⁵	8⁴²	12⁴⁵	5¹⁵
	Fr. Hästholmen	6³⁰	8⁴³	1⁰⁵	5³⁵
8	» Alvastra	6³⁷	8⁴⁸	1¹³	5⁴¹
11	» Omberg	6⁴⁸	8⁵⁵	1²⁷	5⁵⁵
14	» Väfversunda	6⁵⁶	9⁰²	1³⁸	6⁰¹
16	» Bjurkälla	×	×	×	×
18	» Borghamn ✕	7¹²	9¹¹	1⁵⁵	6¹³
22	» Rogslösa	7²⁶	9²¹	2¹²	6²⁰
24	» Källstad	×	×	×	×
25	» Herrestad	7³⁷	9³⁹	2²³	6³⁴
28	» Arneberga	7⁴⁸	9⁴¹	2³⁵	6⁴⁸
30	» Norehoff	№ 2 Dagl.	×	×	×
32	Till Vadstena	8⁰⁰	9⁴⁹	2⁴⁷	6⁵⁹
	Fr. Vadstena	6⁴⁰	10⁰⁰	2⁵⁷	7⁰⁵
38	» Aska	6⁵³	10¹²	3¹³	7¹⁰
42	Till Fogelsta	7⁰¹	10²⁰	3²³	7²⁰
	Till Motala 23		10⁴⁰	3⁴⁴	10⁵⁸
	Fr. Motala 23	7⁰²	10⁰⁵		7²²
	Fr. Fogelsta (Östergötlands järnv., spår. 0,891)	7²⁵	10³⁵		7²⁰
48	» Hvarf	7³⁸	10⁴⁷		×7⁴⁸
54	» Fornåsa	7⁵³	11⁰⁰		8⁰⁰
57	» Elfvesta	8⁰²	11⁰⁷		×8⁰⁶
60	Till Klockrike	8⁰⁹	11¹⁴		8¹⁸
	Till Borensberg	8⁵⁰	7¹⁴⁵		8⁴⁰
	Fr. Borensberg	7⁵⁰	10⁵⁰		7⁵⁰
	Fr. Klockrike (Mellersta Östergötlands järnv., spår. 0,891)	8¹⁸	11²⁰		8¹⁸
66	» Maspelösa	8³²	11³¹		8²⁹
68	» Gullberg	8⁴³	11³⁷		8³⁵
71	» Vreta Kloster	9⁰⁰	11⁴⁴		8⁴³
73	» Vallby	×			
74	» Bränninge	9¹⁰	11⁵¹		×8⁴⁸
75	» Gillberga	×			
81	Till Linköping S. J.	9²⁷	12⁰⁶		9⁴¹
	Till Norrköping 20 b	10⁵⁴	7⁵¹		10²⁶
	» Stockholm 20 b		6²³		6⁵⁷:
Km.	Fr. Linköping	10⁰⁰		5¹⁵	
7	» Vårdsberg	×		×	
10	» Hasselbacken	×		×	
13	» Askeby	10³²		5⁴⁸	
17	» Greby	×		×	
18	» Ringås	10⁴⁴		6⁰¹	
21	Till Ringstorp	10⁵¹		6⁰⁸	

Biljettpris i såväl lokal- som samtrafik enligt zontaxa B sid. 6.

Klockrike—Borensberg.

Km.	Mell. Östergötlands järnv., spårv. 0,891	№ 21	№ 23	№ 25	№ 27	№ 29	№ 31
	Fr. Klockrike	8³⁰	9³⁶	11²⁵	4¹⁰	8²⁰	9²⁵
	» Löparehem	×	×	×	×	×	×
	» Brunnkärr	×	×	×	×	×	×
	Till Borensberg	8⁵⁰	9⁵⁶	11⁴⁵	4³⁰	8⁴⁰	10¹⁵

Borensberg—Klockrike.

Km.	Mell. Östergötlands järnv., spårv. 0,891	№ 22	№ 24	№ 26	№ 28	№ 30	№ 32
	Fr. Borensberg	7⁵⁰	9⁰⁰	10⁵⁰	3²⁵	7⁵⁰	9²⁵
	» Brunnkärr	×	×	×	×	×	×
	» Löparehem	×	×	×	×	×	×
	Till Klockrike	8¹⁰	9²⁰	11¹⁰	3⁴⁵	8¹⁰	9⁴⁵

71. Mjölby—Hästholmen.

Biljettpris enl. zontaxa se tab. 100 sid. 33.

	Fr. Stockholm			8⁰²	10²⁷
	» Norrköping	6⁵⁴	6⁵⁴	12¹⁶	2³¹
Km.	Mjölby—Hästholmens järnv., spår. 1,435	Bt. 5 a Söck.	Bt. 5 b S. o. H.	Pt. 1	Pt. 3
	Fr. Mjölby	10⁴⁵	10¹⁰	2⁵²	6⁰⁰
7	» Hogstaff	11⁰⁰	10²⁵	×	6²⁰
14	» Väderstad	11³³	10⁴¹	3¹¹	6³⁰
19	» Svanhols	11⁵⁰	10⁵³	×	6⁵⁷
22	» Rök	12⁰⁶	11⁰⁴	3²²	6⁴⁸
31	Till Hästholmen † Till Hästholmens hm	12²⁷	11²⁰	‡3³⁶	6⁵⁴
	Till Hjo			4⁵⁵	

Hästholmen—Mjölby.

	Fr. Hjo			12³⁵	
Km.	Mjölby—Hästholmens järnv., spår. 1,435	Bt. 6 a Söck.	Bt. 6 b S. o. H.	Pt. 2	Pt. 4
	Fr. Hästholmen † Fr. Hästholmens hm	6⁴⁰	7⁰⁰	‡1⁵⁸	5¹⁷
9	» Rök	7⁰⁶	7²⁰	2¹³	5³²
12	» Svanhols	7¹⁸	7²⁹	×	5³⁷
17	» Väderstad	7³⁶	7⁴³	2²⁴	5⁴⁴
24	» Hogstad	7⁵⁵	7⁵⁷	×	5⁵⁵
31	Till Mjölby	8¹⁰	8¹⁰	2⁴²	6⁰⁵
	Till Norrköping	10⁵⁴	10⁵⁴	5²³	10²⁶
	» Stockholm (* med S.)	6²³	6²³	9²¹	
	» »	*6⁴⁰	*6⁴⁰		

74. Mariestad—Moholm, Forshem—Lidköping—Håkantorp.

	Fr. Stockholms Centr. 21 a	9¹⁵			8⁰²	12³³	Lördagar Pt. 11
	» Göteborg 21 b	10¹⁰		7³¹	12⁰⁸	10³⁵	7⁰⁵
Km.	Fr. Moholm (Mariestad–Moholms j., spårv. 0,891 s.)	Pt. 1 5³⁶	Pt. 7 9¹⁶	Pt. 3 12⁰⁰	Bt. 5 3⁴²	Pt. 9 6⁰⁰	
	» Valla	×	×	×	×		×
10	» Seckestad	×	×	×	×	×	×
	» Jula	6⁰⁰	9⁴²	12²⁶	4⁰⁶	×6²²	7³¹
	» Svanrödjan	×	×	×	×	×	×
18	Till Mariestad	6¹⁸	10⁰⁰	12⁴⁵	4²⁴	6¹⁰	7⁵⁴

Km.		St. 1	Gt. 7	Gt. 7	St. 3	Bt. 5
	Fr. Forshem (Kinnekulle—Lidköp. j., spårv. 0,891)	7⁰⁸	10⁰⁵	11²⁵	4¹⁰	7⁵⁰
3	» Hellekis (Hönsäter)	7¹⁵	10¹⁷	11³³	4¹⁸	8⁰⁰
	» Hellekis Egendom	×	×	×	×	×
7	» Råbäck	7²³	10³³	11⁴²	4²⁷	8¹²
	» Trolmen	×	×	×	×	×
16	» Hjelmsäter	×	×	×	×	×
	» Blomberg	7⁴²	11¹⁰	12⁰³	4⁴⁶	8³⁴
20	» Källby	7⁴⁹	11²⁵	12¹⁰	4⁵⁴	8⁴³
	» Trufve	×	×	×	×	×
	» Filsbäck	×	×	×	×	×
29	Till Lidköping	8¹⁰	11⁵³	12³⁰	5¹³	9⁰⁰

Km.		Bt. 11	Gt. 9 b	Gt. 9 b
	Fr. Lidköping (Håkantorps j., spårv. 0,891)	7⁰⁰	11⁵⁵	12⁴²	5¹⁵	
	» Risa	×	×	×	×	
11	» Lofvene	7²⁵	8³⁶	12²¹	1⁰⁵	5³⁶
	» Bryne	×	×	×	×	×
18	» Hjerpås	7⁵⁰	8⁵²	12⁴⁸	1²⁷	5⁵⁵
	» Smedtofta	×	×	×	×	×
	» Håkantorps anhalt	×	×	×	×	×
28	Till Håkantorp 77	8¹⁵	9¹²	1²⁵	1⁵⁰	6¹³

Biljettpris per km.: S. k. »Dagbiljetter» gällande för återresa samma dag finnas mellan alla stationer. I samtrafik taxa D sid. 6. Enkel resa 8 öre i 11 och 5 öre i 111 kl. Tur och retur 10,5 öre i 11 och 7 öre i 111 kl. I den lokala trafiken gäller enkel bilj. äfven för återresa samma dag. I samtrafik taxa I sid. 6.

Km.		Bt. 8	Pt. 6	Pt. 2	Pt. 10	Pt. 4	Helgfria Lördagar Pt. 12
	Fr. Mariestad (Mariestad–Moholms j., spårv. 0,891)	8⁰⁰	11⁰⁰	1⁵⁹	5⁰⁰	11⁰⁰	6¹⁸
8	» Svanrödjan	×	×	×	×	×	×
	» Jula	8²⁵	11¹⁹	2¹¹	5²⁰	11²⁰	×
	» Seckestad	×	×	×	×	×	×
	» Valla	×	×	×		×	×
18	Till Moholm	8⁵⁰	11⁴²	2³⁴	5⁴²	11⁴⁸	7⁰⁰
	Till Göteborg 21 a	1⁴⁹		7⁰⁹	9⁰²	7⁰²:	
	» Stockholms Centr. 21 b		6²³	9²¹		7⁵⁵:	

Km.		Bt. 12	St. 2		Gt 10b	St. 4
	Fr. Håkantorp (Lidköping—Håkantorps j., spårv. 0,891)		8³⁰	11³⁷		3⁵⁰	8¹³
	» Håkantorps anhalt		×	×		×	×
10	» Hjerpås		8⁵⁶	11⁵⁸		4²⁰	8³⁹
	» Bryne		×	×		×	×
17	» Lofvene		9²⁰	12¹⁷		4⁴⁵	8⁵⁰
	» Risa		×	×		×	×
28	Till Lidköping		9⁴⁰	12³⁷		5¹⁰	9¹³
	Fr. Lidköping (Kinnekulle—Lidköp. j., spårv. 0,891)	Bt. 6 8¹⁰		12³⁸	Gt. 8 2²⁰		9¹⁴
	» Filsbäck	×		×	×		×
	» Trufve	×		×	×		×
9	» Källby	8³⁰		12⁵⁵	2⁴⁹		9²³
13	» Blomberg	8⁴⁰		1⁰⁴	3⁰⁵		9⁴³
	» Hjelmsäter	×		×	×		×
	» Trolmen	×		×	×		×
22	» Råbäck	9⁰⁰		1²⁴	3⁴⁰		10⁰¹
	» Hellekis Egendom	×		×	×		×
26	» Hellekis (Hönsäter)	9⁰⁹		1³³	3⁵¹		10⁰⁹
29	Till Forshem	9¹⁸		1⁴⁰	4⁰⁰		10¹⁶

75. Tun—Lidköping.

Km.	Lidköp.—Källands j., spårv. 0,891.	№ 1	№ 3	№ 5
	Fr. Tun	7⁰⁰	11¹⁰	6⁵⁹
3	» Friel	×	×	×
8	» Tådened	7¹⁹	11³⁰	7¹⁰
11	» Nya Kedum	×7²⁶	×11³⁷	×7²³
14	» Kjellshed	×	×	×
18	» Örslösa	7⁴⁵	11⁵⁶	7⁵⁹
22	» Björnegården	×	×	×
25	» Jakobstorp	×	×	×
28	Till Lidköping	8⁰⁵	12²⁰	8¹⁵

S. k. »Dagbiljetter» gällande för återresa samma dag finnas mellan alla stationer. I samtrafik taxa E sid. 6.

Lidköping—Tun.

Km.	Lidköp.—Källands j., spårv. 0,891.	№ 2	№ 4	№ 6
	Fr. Lidköping	9⁴²	2³⁰	9¹⁶
3	» Jakobstorp	×	×	×
6	» Björnegården	×	×	×
10	» Örslösa	10⁰⁴	3⁰⁰	9³⁸
14	» Kjellshed	×	×	×
17	» Nya Kedum	×10²⁰	×3¹⁶	×9³⁸
20	» Tådened	10²⁹	3³⁵	10⁰²
25	» Friel	×	×	×
28	Till Tun	10⁴⁵	4⁰⁰	10²⁰

77. V:a Göteborg—Skara—Mariestad—Gårdsjö, Tumleberg—Håkantorp (Lidköping).

	Fr. Malmö 147, 148		:10¹¹			7³⁸			
	» Helsingborg F. 148		:11⁰⁰			8⁵⁰			
Km.	Vestergötl.-Göteb. j., spårv. 0,891.		St. 2	Pt. 12		St. 4	Bt. 8	Gt 10 III Skd.	Pt. 18 S. o. H.
	Fr. V:a Göteborg		8³⁵	3¹⁰		5¹⁰	7⁰⁰		11¹⁰
4	» Lärje		×	×				4⁵⁵	×
13	» Gunnilse		×8⁵⁷	3³⁸		5³⁴	7³¹	5²²	11³⁵
17	» Björsared			×			×	5⁴⁴	×
19	» Olofstorp		9⁰⁷	3⁵¹		×5⁴³	7⁵⁵	5⁵⁵	11⁵³
24	» Stanmum		×	×		×	×	6¹²	×
27	» Gråbo		×9¹⁹	4⁰³		×5⁵⁵	8³²	6⁴¹	12⁰⁹
33	» Björboholm		×9²⁸	4¹⁹		×6⁰³	8⁴⁰	7⁰⁰	12¹⁹
38	» Sjövik		×9³⁸	4³⁰		×6¹⁵	9¹⁰	7²⁰	×12²⁹
45	» Mjörnsjö		×9⁴⁸	Ank.		×6²⁵	9³²	7⁴²	×12⁴⁰
49	» Anten		×9⁵⁵			6³²	9⁴⁰	7⁵⁶	×12⁴⁷
57	» Kvarnabo		×			×	×	8²⁵	×
60	» Gräfsnäs ✕	Bt. 6	10²⁹			7⁰⁵	10²⁹	8⁴⁰	1¹¹
65	» Sollebrunn	4³⁰	×10³⁶			7¹⁴	10³⁹	9⁰⁵	1²⁰
68	» Stora Mellby	4³⁴	×10⁴²			×7²⁰	Ank.	9²⁵	×1²⁷
73	» Gendalen	4⁴¹	×10⁵⁰			×7²⁷		10⁰²	×1³⁵
78	» Nossebro	5⁰⁷	10⁵⁹			7³⁰		10³⁰	×1⁴⁴
82	» Essunga	×	×			×		10⁴⁵	×
86	» Tumleberg	5³⁵	11¹⁸			7⁵¹		11³⁰	1⁵⁸
	» Kedum							×	
95	Till Vara	5⁵⁵	11²⁹			8⁰⁴		11⁵⁵	2¹²
	Till Vänersborg 84	7³⁰	11⁵					3⁴⁵	3⁴⁵
	» Herrljunga 84	9¹⁷	4³⁰			11³⁵		4³⁰	4³⁰
	Fr. Herrljunga 84	5²⁵	9³³			5¹⁴			7³⁸
	» Vänersborg 84		10⁰⁰			4²⁵		10⁰⁰	10⁰⁰
	Fr. Vara	6⁰⁵	11³⁵			8⁰⁷		12²⁰	2²⁰
103	» Tråvad	6²⁶	×11⁴⁸			×8¹⁴		12⁵⁰	×2³³
106	» Stora Hof	6³⁴	×11⁵⁴			×8²⁴		1⁰⁴	×2³⁹
112	» Kvänum	6⁵¹	12⁰⁵			8³⁵		1³⁰	2⁵⁰
115	» Öttum	7⁰⁰	×12¹¹			×8⁴¹		1⁴¹	×2⁵⁶
117	» Budatorp	×						×	
120	» Kålltorp	7¹⁶	×12²⁰			×8⁵⁰		2¹⁰	×3⁰⁵
123	» Ardala	×	×			×		2²²	×
126	» Simmabo	×				×		×	×
129	Till Skara	7⁴⁰	12³⁵			9²⁵		2⁴⁵	3²⁰
	Till Stenstorp 78	9⁵⁰	3⁰⁹			10²⁰		6³⁰	6³⁰
	» Skövde 78, 79	9⁵⁰	3⁰⁴			10²⁰		6²⁵	6²⁵
	Fr. Skövde 79, 78	7⁰⁰	11⁰⁰			6³⁰			
	» Stenstorp 78	6⁵⁰	11¹⁰			7³³			
	Fr. Skara	8¹⁰	12⁴⁵			9¹⁰		3²⁵	3⁵⁵
	» Tveta								
	» Myråsen	×	×			×		4⁰²	4¹⁶
139	» Lundsbrunn	8³²	1⁰³			9²²			
	» Vättlösa	×						×	×
146	» Götene	8⁴⁸	1¹⁶			9⁴⁷		4³⁵	4⁴²
	» Malma	×	×			×		×4⁴⁶	×
	» Kärrgården	×						×	×
156	» Gössäter	9¹⁴	1³⁶			10¹⁰		6⁰⁵	4⁵²
158	Till Forshem	9¹⁹	1⁴⁰			10¹⁴		6¹⁰	4⁵⁰
	Till Råbäck 74	⟩1⁰²⁸ Skd.						8¹⁰	
	» Lidköp. 74	‡7¹⁵³ Skd.						9⁰⁰	
	Fr. Lidköping 74	8¹⁰	12³⁸			9¹⁴		2²⁰	
	» Råbäck 74	9⁰⁰	1²⁴			10⁰¹		3⁴⁰	
	Fr. Forshem	9²⁵	1⁴⁷			10¹⁷		6²³	5⁰⁰
163	» Österäng	9³⁵	1⁵⁶			×10¹⁰		6¹³	5⁰⁹
166	» Äskekärr	×9⁴²	×			×		6⁵³	×5¹⁰
170	» Svaneberg	×9⁵¹	×			×		7⁰³	×5²³
172	» Lugnås	9⁵⁸	2¹³			×10¹¹		7¹⁰	5³⁰
	» Prästkvarn	×						×	×
180	» Leksberg	×10¹³	×			×		7⁴⁰	×5⁴⁵
183	Till Mariestad	10²⁰	2³²			10²²		7⁴⁷	×5⁵²
	Till Moholm 74	7¹⁴²	5⁴²			7¹⁴³			
	» Stockholm C.	6²³				7⁵⁵:			
	Fr. Mariestad	10³⁶	2⁴⁰			6³⁰		8³:	
189	» Hassle-Säby	×	×			×		×8¹³	
192	» Hasslerör	10⁵⁷	2⁵⁸			6²⁸		8⁵⁸	
194	» Tjos	×	×			×		×9⁰⁴	
201	» Lyrestad	11¹⁹	3¹⁵			6⁵⁵		9³⁰	
205	» Torfved	×	×			×		9⁴⁰	
210	» Fagerlid	11⁴⁰	×			7¹⁰		9⁵⁵	
213	» Hofva	11⁵⁰	3³⁹			7³⁸		10¹⁰	
	» Nockerud	×				×		×	
222	Till Gårdsjö	12¹⁰	4⁰⁰			8⁰⁰		10⁴⁰	
	Till Örebro	3⁰⁰	6¹⁸			7¹¹²			
	» Stockh. C.	6²³	9²¹			Gt 10b	St. 4 b		
Km.	Fr. Tumleberg		St. 2 b	11¹⁶		2⁵⁰	7²⁰		
4	» Arentorp			×11²¹		3⁰⁰	×7⁵⁸		
8	» Helås			×11²⁸		3¹⁰	×8⁰⁵		
12	Till Håkantorp			11³⁶		3²⁰	8¹³		
	Till Vänersborg 84			7¹⁵		7²¹			
	» Lidköping			12³⁷		5¹⁰	9¹³		

Km.	II	III
133—152	5,70	3,80
153—172	6,00	4,00
173—192	6,30	4,20
193—212	6,60	4,40
213—232	6,90	4,60

Biljettpris enligt zontaxa B, sid. 6. Färden mellan Norrköping Ö. och Norrköping S. J. tager med droska eller spårvagn en tid af 15 minuter.

Gårdsjö—Mariestad—Skara—V:a Göteborg, (Lidköping) Håkantorp—Tumleberg.

	Fr. Stockh. C.				8⁰²	12³³			
	» Örebro				6¹⁸	11³⁰	3⁰⁵		
Km.	Vestergötl.-Göteb. j., spårv. 0,891.			St. 1	Gt. 19 III	St. 3	Bt. 5	Gt. 9 Skd. III kl.	Bt. 21 Lörd.
	Fr. Gårdsjö				8³⁵	2⁰⁰	5²⁵	5³⁰	
	» Nockerud				×		×	×	Pt. 17 S. o. H.
9	» Hofva				9⁰⁵	2¹⁸	5⁴³	6⁰⁵	
12	» Fagerlid				9¹⁵	×	×5⁵⁰	6¹⁸	
17	» Torfved				×9²⁵	×	×	×6³⁰	
21	» Lyrestad				9³⁸	2⁴¹	6¹¹	6⁴⁵	
28	» Tjos				×	×	×	×7⁰²	
30	» Hasslerör				10⁰²	2⁵⁸	6²⁸	7¹⁵	
33	» Hassle-Säby				×	×	×	×7²⁰	
39	Till Mariestad				10²⁰	3¹⁴	6⁴⁵	7³⁵	
	Fr. Stockholm C.				:9¹⁵				
	» Moholm 74				5³⁶		12⁰⁰	6⁰⁰	9¹⁶
	Fr. Mariestad				6²⁰		3²³	6²⁵	8¹⁵
42	» Leksberg				×		×	×	8²⁵
	» Prästkvarn						×	×	×
50	» Lugnås				6³⁹		3⁴²	7¹⁸	8⁵⁹
52	» Svaneberg				×		×	×	8⁵⁸
56	» Äskekärr				6⁵⁰		×	×	9¹⁰
59	» Österäng				6⁵⁶		4⁰⁰	7²⁵	9³⁶
64	Till Forshem				7⁰⁸		4⁰⁸	7¹⁰	9⁴⁵
	Till Råbäck 74				7²²		4²⁶	8¹⁰	10²⁸
	» Lidköping 74				8¹⁰		5¹³	9⁰⁰	11⁵³
	Fr. Lidköping 74						2²⁰		8¹⁰
	» Råbäck 74						3⁴⁰		9⁰⁰
	Fr. Forshem				7¹⁰		4¹¹	7²²	10⁰⁰
66	» Gössäter				7¹⁶		4¹⁶	8⁰⁰	10²⁸
	» Kärrgården							×	×
70	» Malma				×		×	×	10³⁸
76	» Götene				7³⁴		4³³	8²⁰	11¹²
	» Vättlösa							×	×
83	» Lundsbrunn				7⁴⁸		4⁴⁶	8³⁵	11⁴⁰
	» Myråsen				×		×	×	×
	» Tveta							×	×
93	Till Skara				8⁰⁵		5⁰⁵	8⁵⁵	12⁰⁵
	Till Stenstorp 78				9⁵⁰		6³⁰	7⁰⁰	3⁰⁹
	» Skövde 78, 79				9⁵⁰		6²⁵	7⁰⁰	3⁰⁴
	Fr. Skövde 79, 78				7⁰⁰		3⁴⁰	6³⁰	11⁰⁰
	» Stenstorp 78				6⁵⁰		3⁵⁰	7³³	11¹⁰
	Fr. Skara				8¹⁵		5¹⁵	9²⁰	1¹⁵
96	» Simmabo							×	1²⁸
99	» Ardala				×		×	×	1⁴⁰
102	» Kålltorp				×8³⁰		×5³⁰	9⁴⁰	2⁰⁰
105	» Budatorp							×	×
107	» Öttum				×8³⁹		×5³⁹	10⁰²	2²⁰
110	» Kvänum				8⁴⁶		5⁴⁶	10¹²	2³⁸
116	» Stora Hof				×8⁵⁶		×5⁵⁶	10²⁸	2⁵⁷
119	» Tråvad				×9⁰²		×6⁰²	10³⁶	3¹²
127	Till Vara				9¹⁵		6¹⁵	10⁵⁵	3³⁵
	Till Vänersborg 84								7²¹
	» Herrljunga 84						8¹⁰	11³⁵	4³⁰
	Fr. Herrljunga 84				5²⁵		5¹⁴		7³⁸
	» Vänersborg 84				7¹⁰		9⁴⁰		10⁰⁰
	Fr. Vara	Pt. 11	Bt. 7		9¹⁹		6²⁰	11⁰⁰	4⁰⁰
	» Kedum								×
136	» Tumleberg	5²⁵	9³⁸				6³⁹	11¹⁵	4⁴²
140	» Essunga	5³⁴	×				×	ank.

78. Lidköping-Skara-Stenstorp.

† Tåg № 6 medför genomgående vagn Lidköping—Sköfde.

Km.	Lidköp.-Skara-Stenst. j., spårv. 0,891.	№ 4	№6†	№ 8	№ 2	№ 10
	Fr. Forshem 74	:750	1105	...	410	...
	» Håkantorp 74	:813	1137	...	350	...
	Fr. Lidköping	710	105	350	600	821
4	» Alebäck	×	×	×	|	×
9	» Vinninga 🚌	735	124	420	619	840
16	» Skäggatorp	×	×	×	|	×
22	**Till Skara** 🚌	805	149	450	644	906
	Till Göteborg 77	1225	...	915	...	1000:
	» Vara 77	915	...	616	...	1055
	» Mariestad 77, 74	1020	742	...	...	1058
	» Timmersdala 78 b	155	...	...	...	1010
	Fr. Mariestad 74, 77	620	815	323	...	655
	» Vara 77	605	1135	1220	...	807
	» Göteborg 77	:700	835	*1110	...	510
	» Timmersdala 78 b	640	...	325	...	...
	Fr. Skara	825	154	506	645	910
24	» Brunsbo	×	×	×	|	×
27	» Tubbetorp	×	×	×	|	×
30	**Till Axvall** 🚌	845	210	526	703	928
	Till Sköfde 79	948	304	623	...	1020
	Fr. Sköfde 79	700	1100	340	...	630
	Fr. Axvall	853	218	531	...	930
32	» Härlingstorp	×	×	×	...	×
36	» Bjellum	×	×	×	...	×
40	» Broddetorp 🚌	923	244	600	...	952
43	» Espås	×	×	×	...	×
46	» Segerstad	×	×	×	...	×
50	**Till Stenstorp** 🚌	950	309	630	...	1020
	Till Göteborg 21 a	149	702	902	...	702:
	» Jönköping 21, 24	1257	...	846	...	548:
	» Stockholm 21 b	623	...	...	...	755:
	» Falköping 21	1035	403	705	...	1102
	» Hjo 66	1225	...	900	...	805:
	» Tidaholm 67	1210	...	835	...	...
	» Sköfde 21	1114	423	741	...	115:
	» Töreboda	1210	641	841	...	201:

Biljettpris per km.: Enkel resa 7 öre i II och 4 öre i III kl. Tur och retur (14 dagar) 50 % mer. I samtrafik taxa B sid. 6.

Resande från och till S. J. nattåg kunna i Stenstorp erhålla sofplats i öfverliggningsvagn, gående i tåg № 10 och 1.

Stenstorp—Skara—Lidköping.

Km.	Lidköp.-Skara-Stenst. j., spårv. 0,891.	№ 1	№ 5	№ 7	№ 3	№ 9
	Fr. Stockholm 21 a	:915	...	802	...	1233
	» Göteborg 21 b	:1010	731	1208	...	350
	» Jönköping 24, 21	:1041	805	1145	...	510
	» Hjo 66	...	840	115	...	515
	» Sköfde 21	337	953	321	...	625
	» Tidaholm 67	...	845	135	...	535
	» Falköping 21	545	1035	252	...	705
	Fr. Stenstorp 🚌	650	1110	350	...	733
4	» Segerstad	×	×	×	...	×
7	» Espås	×	×	×	...	×
10	» Broddetorp 🚌	720	1140	416	...	803
14	» Bjellum	×	×	×	...	×
18	» Härlingstorp	×	×	×	...	×
20	**Till Axvall**	745	1206	440	...	828
	Till Sköfde 79	948	304	623	...	1020
	Fr. Sköfde 79	700	1100	340	630	...
	Fr. Axvall	750	1216	445	718	835
23	» Tubbetorp	×	×	×	|	×
26	» Brunsbo	×	×	×	|	×
28	**Till Skara**	809	1236	503	744	852
	Till Göteborg 77 *S. o. H.	1225	*600	915	...	1000:
	» Vara 77	915	335	616	...	1055
	» Mariestad 77, 74	1020	233	...	...	1058
	» Timmersdala 78 b	...	155	...	...	1010
	Fr. Mariestad 74, 77	620	815	323	...	655
	» Vara 77	605	1135	1220	...	807
	» Göteborg 77 *S. o. H.	:700	835	*1110	...	510
	» Timmersdala 78 b	640	...	325	...	...
	Fr. Skara 🚌	820	1250	510	735	908
35	» Skäggatorp	×	×	×	|	×
41	» Vinninga 🚌	855	130	536	801	936
46	» Alebäck	×	×	×	|	×
50	**Till Lidköping** 🚌	915	150	555	810	955
	Till Forshem 74	140	400	...	1016	918:
	» Håkantorp 74	125	615	...	...	815:

Tåg № 3 medför genomgående vagn Sköfde—Lidköping.

Biljettpris per km.: Enkel resa 5 öre i II och 3,25 öre i III kl. Tur och retur biljettpris = dubbla enkel resa. I samtrafik taxa B sid. 6.

78 b. Skara—Timmersdala.

Km.	Skara—Timmersdala järnv., spårvidd 0,891.	№ 2	№ 4
	Fr. Skara	1240	911
7	» Bråneckе	×	×
10	» Ölanda	×	×
12	» Istrum	110	938
15	» Remningstorp	×	×
20	» Lerdala	140	1001
23	» Melldala	×	×
26	**Till Timmersdala**	155	1010

Timmersdala—Skara.

Km.	Skara—Timmersdala järnv., spårvidd 0,891.	№ 1	№ 3
	Fr. Timmersdala	640	325
3	» Melldala	×	×
6	» Lerdala	705	355
11	» Remningstorp	×	×
14	» Istrum	730	420
16	» Ölanda	×	×
19	» Bråneckе	×	×
26	**Till Skara**	755	450
	Till Lidköping 78	915	555
	» Mariestad 77, 74	1020	1058
	» Vara 66	915	616
	» Va Göteborg 77	1225	915
	» Sköfde 79	948	1020

79. Sköfde—Axvall.

Km.	Sköfde—Axvalls j., spårv. 0,891.	№ 1	№ 3	№ 5	№7)
	Fr. Stockholm 21 a	:915	...	802	1233
	» Töreboda 21 a	500	915	227	545
	» Göteborg 21 b	:1010	...	1208	...
	» Karlsborg 27	...	804	145	500
	Fr. Sköfde	700	1100	340	630
	» Brandstorp	×	×	×	×
	» Ljungstorp	×	×	×	×
14	» Backa gård	×	×	×	×
16	» Varnhem	734	1150	425	708
20	» Prinshaga	×	×	×	×
21	**Till Axvall**	745	1202	435	718
	Till Skara 78	809	1236	503	734
	» Lidköping 78	915	150	555	812
	» Göteborg 78, 77	1225	*600	915	1000:
	» Vara 78, 77 *S. o. H.	915	335	616	1055
	» Mariestad 78, 74	1020	223	...	1028

Axvall—Sköfde.

Km.	Sköfde—Axvalls j., spårv. 0,891.	№ 2	№ 4	№ 6	№ 8
	Fr. Göteborg 77, 78	:700	835	*1110	510
	» Vara 77, 78	605	1135	1220	807
	» Lidköping 78	710	105	350	821
	» Skara 78	825	154	506	910
	» Mariestad 74, 78	620	815	323	655
	Fr. Axvall	850	220	535	935
1	» Prinshaga	×	×	×	×
5	» Varnhem	910	231	543	946
7	» Backa gård	×	×	×	×
	» Ljungstorp	×	×	×	×
	» Brandstorp	×	×	×	×
21	**Till Sköfde**	948	304	623	1020
	Till Stockholm 21 b	623	921	...	755:
	» Göteborg 21 a	149	702	902	702:
	» Karlsborg 27	1242	429	908	800:

80. Göteborg—Borås—Alfvesta.

Km.	Göteborg—Borås j., spårv. 1,435.	Gt. 9 III	St. 1	St. 51 III	St. 3	...	St. 13	St. 5	Pt. 7
	Fr. B:s Göteborg	503	800	923	1250	...	323	525	720
5	» Almedal	518	809	932	1259	...	332	535	731
9	» Mölndal	540	818	940	108	...	340	545	740
12	» Pixbo	a	×	×	×	...	×	×	×
15	» Mölnlycke	×525	828	950	118	...	350	558	758
17	Långenäs	a	×	×	×	...	×	×	×
21	» Landvetter 🚌	×607	838	1000	127	...	400	609	804
26	» Härryda	×619	850	1009	136	...	409	619	814
35	» Hindås	×641	902	1021	148	...	422	631	826
43	» Räflanda	×655	911	ank.	158	...	432	641	836
47	» Bollebygd	×705	918		206	...		649	844
58	» Hultafors	733	932	...	220	...	ank.	704	859
62	» Sandared	740	939	...	227	...	...	711	906
66	» Sjömarken	×	×	...	×	...	...	×	×
72	**Till Borås N.**	759	952	...	240	...	...	725	920
	Till Varberg 82	...	159	...	503	...	...	952	...
	» Herrljunga 82	...	727	...	452	...	...	..	1100
	» Stockholm 82, 21	...	921	...	...	...	..	...	755:
	Fr. Varberg 82	...	455	835	1243	...	...	...	...
	» Stockholm 21, 82	...	:915	...	...	...	...	802	...
	» Herrljunga 82	...	520	707	1148	...	...	513	...

Km.	Borås—Alfvesta j., spårv. 1,435.			Gt. 9 III					
	Fr. Borås N.	...	1007	1210	300	...	...	740	...
7	» Gånghester	...	×	a	×	...	...	×	...
11	» Målsryd	..	1026	1255	318	...	...	802	...
16	» Aplared	...	1036	120	328	...	...	812	...
22	**Till Hillared** (ned)	...	1045	135	338	...	...	823	...
	Till Svenljunga	...	1120	...	435	...	...	905	...
	» Axelfors	...	1130	...	522	...	...	940	L.S.H.
	Fr. Axelfors	...	910L	1145	...	...	...	543	...
	» Svenljunga	...	955L	1255	...	...	...	600	...
	Fr. Hillared	...	1047	210	340	...	...	825	...
29	» Länghem	...	1057	245	350	...	...	838	...
36	» Boda	...	×	×	×	...	...	×	...
40	**Till Limmared**	...	1110	330	403	...	...	900	...
	Till Falkenberg 91	...	...	...	940	...	...	...	...
	» Ulricehamn	...	101	...	522	...	...	1030	...
	Fr. Falkenberg 91	...	...	728	1207	...	...	...	...
	» Ulricehamn	...	530	...	1145	...	...	...	...
	Fr. Limmared	Lörd. Bt 15a	1113	415	405	...	...	...	...
44	» Brandsmo		1120	435	412	...	...	...	...
53	» Grimsås	III	1132	510	424	...	...	...	...
59	» Hestra	...	1141	545	432	...	...	...	...
64	» Nissafors	...	1148	625	439	...	...	...	...
72	» Gnosjö	530	1200	710	449	...	...	...	...
83	» Hillerstorp	542	1212	755	505	...	...	...	...
90	» Hädinge	550	1222	815	514	...	...	...	...
100	**Till Värnamo**	610	1234	840	526	...	...	...	...
	Till Halmstad 95	1239	910	...	1040	Landeryd	...	...	...
	» Nässjö 95	1150	445	...	922	...	...	...	...
	» Jönköp. H. 95, 96	1115	540	...	922	...	...	...	...
	Fr. Halmstad 95	...	500	...	...	...	...	...	...
	» Nässjö 95	Gt. 15	659	...	1005	...	...	...	...
	» Jönköp. H. 96, 95	III	700	...	935	...	...	...	...
	Fr. Värnamo	620	1236	...	528	...	...	...	...
112	» Bor	652	1251	...	542	...	...	...	...
122	» Horda	721	104	..	554	...	...	...	...
129	» Smål. Rydaholm	750	114	...	604	...	...	...	...
137	» Gölsjö	×	|	...	|	...	...	...	...
142	» Hjortsberga	820	129	...	610	...	...	...	...
149	**Till Alfvesta**	836	138	...	628	...	...	...	...
	Till Växiö 101	950	312	...	802	...	...	...	...
	» Kalmar 101, 102, 108	405	...	...	1025	...	...	...	...
	» Karlskrona 101, 103, 119	343	922	...	1105	...	...	...	...
	» Ronneby 101, 103	200	825	...	930:	...	...	...	...
	» Karlshamn 20, 116	1220	655	...	930	...	...	...	...
	» Stockholm 20	642	...	...	652:	...	...	...	...
	» Kristianst. 20, 124	1215	610	...	912	...	..	...	...
	» Malmö 20	1254	803	...	941	...	...	...	...

Biljettpris enligt zontaxa.

Kilom.	Enkel II	Enkel III
1—6	0,30	0,20
7—9	0,45	0,30
10—12	0,60	0,40
13—15	0,75	0,50
16—18	0,90	0,60
19—21	1,05	0,70
22—24	1,20	0,80
25—27	1,35	0,90
28—30	1,50	1,00
31—33	1,65	1,10
34—36	1,80	1,20
37—39	1,95	1,30
40—42	2,10	1,40
43—45	2,25	1,50
46—48	2,40	1,60
49—52	2,55	1,70
53—56	2,70	1,80
57—60	2,85	1,90
61—64	3,00	2,00
65—72	3,30	2,20
73—80	3,60	2,40
81—88	3,90	2,60
89—96	4,20	2,80
97—104	4,50	3,00
105—112	4,80	3,20
113—122	5,10	3,40
123—132	5,40	3,60
133—142	5,70	3,80
143—152	6,00	4,00
153—162	6,30	4,20
163—172	6,60	4,40
173—182	6,90	4,60
183—192	7,20	4,80
193—204	7,50	5,00
205—216	7,80	5,20
217—228	8,10	5,40

Tur- och returbiljetter säljas endast mot afgift som för 2 enkla biljetter.

Genomgående vagnar:
Göteborg-Alfvesta i tåg 1, 3,
Alfvesta-Göteborg i tåg 2, 4,
Göteb.-Limmared i tåg 5.

Alfvesta—Borås—Göteborg.

Km.	Borås—Alfvesta j., spårv. 1,435.				Gt. 10 III	St. 4		St. 2
	Fr. Stockholm 20	...	...	...	:723	:1000	...	...
	» Malmö 20	...	...	...	...	730	...	734
	» Kristianst. 124, 20	...	...	...	...	715	...	...
	» Karlshamn 116, 20	...	...	...	...	610	...	900
	» Ronneby 103, 101	...	...	...	...	545	...	...
	» Karlskrona 119, 103, 101	...	...	...	...	615	..	...
	» Kalmar 108, 102, 101	...	...	...	...	620	..	...
	» Växiö 101	...	...	...	...	957	...	245
	Fr. Alfvesta	...	...	...	550	1100	...	340
7	» Hjortsberga	...	...	...	607	1110	...	350
12	» Gölsjö	...	...	...	×	|	...	×
20	» Smål. Rydaholm	...	...	...	649	1127	...	407
27	» Horda	...	...	...	711	1137	...	417
37	» Bor	...	...	...	744	1151	...	430
49	**Till Värnamo**	...	...	...	808	1205	...	442
	Till Jönköp. H. 95, 96	...	...	...	1115	540	...	932
	» Nässjö 95	...	...	...	1150	445	...	932
	» Halmstad 95	...	...	...	1239	910	...	1040 Land.
	Fr. Jönköp. H. 96, 95	...	...	...	700	700	...	935
	» Nässjö 95	...	...	...	659	659	...	1005
	» Halmstad 95	..	Landeryd		540	500	...	...
	Fr. Värnamo	...	...	...	920	1210	..	444
59	» Hädinge	...	...	...	947	1223	...	457
66	» Hillerstorp	...	...	...	1012	1233	...	506
77	» Gnosjö	...	...	...	1112	1248	...	521
85	» Nissafors	...	...	...	1149	1259	...	535
90	» Hestra	...	...	...	1211	107	...	543
96	» Grimsås	..	..	...	1233	116		552
105	» Brandsmo	...	...	...	100	129	...	604
109	**Till Limmared**	...	...	...	111	135	...	611
	Till Falkenberg 91	...	Bt. 6	...	...	940	...	940
	» Ulricehamn	...	...	...	...	522	...	1030
	Fr. Falkenberg 91	...	532	Holtslj.		728	...	1207
	» Ulricehamn	...	530	...	...	1145	...	532
	Fr. Limmared	...	705	...	156	141	...	610
113	» Boda	...	×	...	×	×	...	×
120	» Länghem	...	725	...	240	156	...	630
127	**Till Hillared** (ned)	..	735	...	255	205	...	639
	Till Svenljunga	...	L.835	...	435	435	...	905
	» Axelfors	...	L.850	...	522	522	...	940
	Fr. Axelfors	...	L.610	...	...	1145	...	543
	» Svenljunga	...	645	...	...	1255	...	600
	Fr. Hillared	...	745	...	349	207	...	643
133	» Aplared	...	755	...	408	217	...	654
138	» Målsryd	...	806	...	426	227	...	704
142	» Gånghester	...	×	...	×	p S.o.H.		×
149	**Till Borås N.**	...	830	...	500	243	...	720
	Till Varberg 82	...	159	...	503	...	953	...
	» Herrljunga 82	...	127	...	452	...	1100	...
	» Stockholm 82, 21	...	921	...	...	...	755:	...
	Fr. Varberg 82	..	455	835	...	1243	...	...
	» Stockholm 21, 82	...	:915	...	...	...	802	...
	» Herrljunga 82	...	520	707	...	1148	...	513

Km.	Göteborg—Borås j., spårv. 1,435.	St. 14	St. 6	St. 8	St. 52 III S.H.		Gt. 10 III		
	Fr. Borås N.	...	840	1150	303		540	733	...
6	» Sjömarken	...	×	×	...		×	×	×
10	» Sandared	...	856	1205	...		318	602	748
14	» Hultafors	...	903	1212	...		324	612	754
25	» Bollebygd	...	918	1226	...		338	632	808
29	» Räflanda	720	925	1233	...		345	645	815
37	» Hindås	732	937	1244	155		356	711	826
47	» Härryda	744	951	1256	207		408	721	838
51	» Landvetter 🚌	755	1000	107	218		417	805	847
	Långenäs	×	×	×	×		×	|	×
57	» Mölnlycke	805	1010	118	228		427	816	857
60	» Pixbo	×	×	×	×		×	|	×
63	» Mölndal	817	1020	128	238		437	835	907
67	» Almedal	823	1028	136	246		446	846	916
72	**Till B:s Göteborg**	832	1037	145	255		455	900	925

82. Herrljunga—Borås—Varberg.

Km.	Borås järnv., spårv. 1,435.	St. 13	St. 1	Gt. 11	Pt. 3	Pt. 7	St. 15	St. 9
	Fr. Stockholm 21 a	:748	:915	...	...	802	1056	1233
	» Jönköping 24, 21	...	:1041	...	805	1145	...	510
	» Falköping R. 21	340	425	515	1049	417	625	712
	» Göteborg S. J. 21	:1010	:1010	...	731	1208	350	350
	» Uddevalla 84	:830	:830	...	610	1235	1235	...
	» Vänersborg 84	:940	:940	...	710	200	200	...
	Fr. Herrljunga 🚌	435	520	707	1148	513	710	755
5	Brobacken	×	×	×	×	×	×	×
11	» Ljung 🚌	454	543	757	1215	540	729	814
16	Torpåkra	×	×	×	×	×	×	×
20	» Mollaryd	×	×	×	×	×	×	×
23	» Borgstena 🚌	515	607	852	1243	608	750	835
29	» Fristad 🚌	526	619	925	1256	621	801	846
33	» Sparsör	×	×	×	×	×	×	×
36	» Skogsryd	×	×	×	×	×	×	×
42	**Till Borås Ö.** 🚌	590	645	1000	123	647	825	910

Km.	Varberg—Borås järnv., spårv. 1,435.	St. 1	Pt. 9	St. 3	St. 7	Bt. 5	...
	Fr. Borås Ö.	653	1012	145	657	...	...
1	**Till Borås N.**	655	1015	148	700	...	...
	Till Limmared 80	1110	330	403	900	...	...
	» Alfvesta 80	138	...	628	...	...	...
	» Göteborg 80	1037	145	455	925	...	...
	Fr. Göteborg 80	...	800	1250	525	503	...
	» Alfvesta 80	...	...	1100	340	...	...
	» Limmared 91	...	705	141	615	705	...
	Fr. Borås N.	700	1042	251	727	831	...
	Osdal	×	×	|	|	×	...
9	» Rydboholm	715	1102	304	743	858	...
13	» Viskafors	723	1116	311	752	924	...
22	» Fritsla 🚌	740	1138	326	808	1008	...
	Hult	×	×	×	×	×	...
30	» Kinna 🚌	754	1157	340	823	1100	...
34	» Skene 🚌	801	1207	347	831	1132	...
	Berghem	×	×	×	×	×	...
44	» Björketorp	817	1227	402	847	1240	...
50	» Sundholmen 🚌	828	1238	412	856	110	...
54	» Horred	835	1246	419	903	140	...
	Jonsjö	×	×	×	×	×	...
66	» Veddige	853	112	435	921	230	...
71	» Derome 🚌	902	124	443	929	251	...
	Derome skoln.	|	×	|	|	×	...
77	» Tofta	913	140	452	940	320	...
85	**Till Varberg**	925	159	503	953	340	...
	Till Göteborg 148	205	743	743	420:	...	...
	» Halmstad 148	1233	519	622	1144	...	...
	» Hälsingborg F. 148	337	852	910	656:	...	...
	» Malmö 148, 147	535	...	952	736:	...	...

Biljettpris för Borås järnväg taxa B, sid. 6.
» Varberg—Borås järnväg per km.: Enkel resa 6 öre i II och 4 öre i III kl.
Tur- och retur (14 dagar) 50 % mer. I samtrafik taxa B, sid. 6.
Sön- och Helgdagar säljas tur- och returbiljetter till nedsatt pris gällande för återresa samma dag.
I samtrafik öfver linien Varberg—Herrljunga tillämpas nedsatta biljettafgifter.

Genomgående boglevagnar: Herrljunga—Varberg och tvärtom i tågen 1, 2, 3, 4, 7, 8, 9 och 10.

Varberg—Borås—Herrljunga.

Km.	Varberg—Borås järnv., spårv. 1,435.	Pt. 4	St. 8	Bt. 6	St. 10		Pt. 2
	Fr.' Malmö 147, 148	:1017	...	...	738	...	1030
	» Hälsingborg F. 148	:1102	...	...	850	...	1248
	« Halmstad 148	122	555	...	1114	...	355
	» Göteborg 152	133	...	900	900	...	340
	Fr. Varberg 🚌	455	835	1030	1243	...	627
8	» Tofta	519	851	1102	1254	...	632
	Derome skoln.	|	|	×	|	...	|
14	» Derome 🚌	541	903	1129	102	...	655
19	» Veddige	529	913	1158	110	...	704
	Jonsjö	×	×	×	|	...	×
31	» Horred	550	938	1250	127	...	727
35	» Sundholmen 🚌	559	946	115	133	...	736
41	» Björketorp	610	1001	200	144	...	749
	Berghem	×	×	×	|	...	×
51	» Skene 🚌	632	1024	251	158	...	811
55	» Kinna 🚌	648	1036	347	205	...	823
	Hult	×	×	|	|	...	×
63	» Fritsla 🚌	702	1057	430	218	...	841
72	» Viskafors	722	1117	518	233	...	900
76	» Rydboholm	730	1128	542	240	...	910
	Osdal	|	×	×	|	...	×
84	**Till Borås N.**	744	1143	602	251	...	926
	Till Limmared 80	1110	330	900	403	...	...
	» Alfvesta 80	138	...	...	628	...	...
	» Göteborg 80	1037	145	925	455	...	...
	Fr. Göteborg 80	...	800	...	1250	...	720
	» Alfvesta 80	...	...	...	1100	...	340
	» Limmared 91	...	705	...	141	...	616
	Fr. Borås N.	748	1149	...	305	...	930
	Borås järnv., spårv. 1,435.						
85	**Till Borås Ö.**	750	1152	...	308	...	932
Km	**Fr. Borås Ö.**	Pt. 4 758	St. 8 1202	St. 14 1020	St. 10 330	Gt. 12 433	St. 2 910
6	» Skogsryd	×	×	×	×	×	×
9	» Sparsör	×	×	×	×	×	×
13	» Fristad 🚌	825	1230	1046	358	530	1026
19	» Borgstena 🚌	837	1242	1058	410	626	1018
22	» Mollaryd	×	×	×	×	×	×
26	Torpåkra	×	×	×	×	×	×
31	» Ljung 🚌	901	107	1120	434	702	1042
37	Brobacken	×	×	×	×	×	×
42	**Till Herrljunga** 🚌	921	127	1138	452	735	1100
	Till Vänersborg 84	115	345	345	721	...	730:
	» Uddevalla 84	240	515	515	840	...	830:
	» Göteborg S. J. 21 b	149	...	149	702	902	702:
	» Falköping R. 21	1021	218	1259	658	1111	1236:
	» Jönköping 21, 24	1257	404	404	846	...	548:
	» Stockholm 21	623	921	854	...	...	755:

83. Kolmården—Virå.

Km.	Stafsjö järnv., spårv. 0,600.	Söckendagar 15/9—31/12 № 1	№ 3
	Fr. Kolmården	900	400
5	» Långängen (Mörkhult)	×	×
9	» Stafsjö	930	430
12	» Stafsjö såg	×	×
17	**Till Virå**	1000	454

Virå—Kolmården.

Km.	Stafsjö järnv., spårv. 0,600.	Söckendag. 15/9 31/12 № 2	№ 4	Biljettpris II	III
	Fr. Virå	645	130	1,05	0,70
5	» Stafsjö såg	×	×		
8	» Stafsjö	707	200	0,55	0,40
12	» Långängen (Mörkhult)	×	×	0,30	0,20
17	**Till Kolmården**	735	230		

Hillared—Svenljunga—Axelfors.

Km.	Borås—Alfvesta järnv., spårv. 1,435.	Bt. 17	Bt. 25	Bt. 19	Bt. 21	Bt. 23	Bt. 23
	Fr. Hillared		805	1050	345	830	Lörd. S.H.
6	» Sexdrega		816	1101	405	842	
13	» Ringstena	Lörd.	827	1112	425	855	...
18	**Till Svenljunga**	...	835	1120	435	905	...
	Fr. Svenljunga	540	838	1120	510	⟶	928
24	**Till Axelfors**	552	850	1130	522	...	940
	Till Limmared 91	658	1217

84. Uddevalla-Vänersborg-Herrljunga.

Km.		№ 2 II III	№ 8 II III	№ 4 II III	№ 12 II III	№ 10 II III	№ 6 II III	№ 16 II III
	Fr. *Bengtsfors* 86	...	*5²⁰*	*7²⁵*	...	*3⁰⁵*	...	...
	Uddev.—Vänersb.—Herrlj. j. spårv. 1,435.							
	Fr. Uddevalla U. V.	6¹⁰	8⁴⁸	12³⁵	...	6⁴⁵	8³⁰	...
2	**Till Uddevalla S. J.**	...	8⁵¹	|	...	6⁴⁹	8³⁴	...
	Fr. *Strömstad* 87	...	*6³⁰*	...	...	*4²¹*	*4²¹*	
	» *Göteborg S. J.* 87	...	...	...	...	*3⁰⁵*	*3⁰⁵*	
	Fr. Uddevalla S. J.	×6¹⁴	8⁵²	|	...	6⁵⁰	8³⁵	
6	» Ängebacken	×6²⁷	×9⁰⁵	×12⁵⁴	...	×7⁹⁵	×8⁵⁰	
14	» Ryr	×6³⁷	×9¹⁶	×10⁰⁶	...	×7¹⁷	×9⁰¹	
19	» Grunnebo	×6⁴⁶	×9²⁵	×11⁶	...	×7²⁷	×9¹¹	
23	**Till Öxnered**	6⁵⁵	9³⁴	13⁰	...	7³⁷	9²¹	
	Till *Göteborg B:s* 61	...	*11⁴⁰*	*3²⁹*	...	*9²⁴*	*12¹:*	
	» *Mellerud* 61	*10¹¹*	*10³⁴*	*5⁰⁴*	...	*8⁴⁰*	...	
	Fr. *Mellerud* 61 (№ 18 II III)	...	*8²⁰*	*12⁴²*	...	*6⁵²*	*6⁵²*	
	» *Goteborg B:s* 61	*4³²*	*8⁰⁰*	*11¹⁰*	*2¹⁵*	*5²⁵*	*5²⁵*	*8⁰⁰*
	Fr. Öxnered	1²⁴⁵	6⁵⁶	9⁴⁵	14⁰	4⁰⁶	7²⁰	9²³
27	**Till Vänersborg**	1²⁴⁵	7⁰⁵	9⁵⁴	14⁹	4¹⁵	8⁰⁰	9³²
	Fr. Vänersborg (Ank. Helgfria Onsd. och Lörd.)	7¹⁰	10⁰⁰	20⁰	42⁵	...	9⁴⁰	...
32	» Rännum	7²⁰	10¹¹	21²	43⁸	...	×9⁴⁹	...
37	» Lilleskog	7³⁰	10²²	22³	45⁰	...	×9⁵⁸	...
46	» Salsta	7⁴⁵	10³⁹	24³	52⁵	...	×10¹⁴	...
51	» Grästorp	7⁵⁵	10⁵⁰	30⁵	55⁰	...	10²³	...
59	» Ulfstorp	8¹⁰	11⁰⁶	×3²⁴	6²⁰	...	×10³⁸	...
64	**Till Håkantorp**	8²⁰	11¹⁶	3³⁶	6³⁷	...	...	...
	Till *Lidköping* 74	*9⁴⁰*	*12³⁷*	*5¹⁰*	*9¹³*	...	...	...
	Fr. *Lidköping* 74	*7⁰⁰*	*8¹²*	**7¹⁵⁵*	*5¹⁵*	...	**Skd.*	...
	Fr. Hakantorp	8²²*	11¹⁷	3³⁷	6⁴⁸	...	×10⁴⁸	...
70	**Till Vara**	8³³	11³⁰	3⁴⁷	7⁰⁰	...	10⁵⁸	...
	Till *Skara* 77	...	*12³⁵*	...	*9²⁵*	...	...	...
	Fr. *Skara* 77	...	† Skd.	*†7¹⁵*	*5¹⁵*	...	*9²⁰*	...
	Fr. Vara	8³⁵	...	3⁴⁸	7¹⁰	...	10⁵⁹	...
	» *Rangelstorp*	×	...	×	×	...	|	...
81	» Vedum	8⁵⁶	...	4⁰⁸	7⁴⁵	...	×11¹⁷	...
92	**Till Herrljunga**	9¹⁷	...	4³⁰	8¹⁰	...	11³⁵	...
	Till *Göteborg S. J.* 21	*14⁹*	...	*7⁰²*	*10³⁸*	...	*9³²:*	...
	» *Falköping R.* 21	*10²¹*	...	*6⁵⁸*	*11¹¹*	...	*12²⁶:*	...
	» *Stockholm* 21 b	*6²³*	...	...	...	...	*7⁵⁵:*	...
	» *Borås Ö.* 82	*12³*	...	*6⁴⁷*	...	...	*6⁴⁵:*	...

Direkta vagnar Göteborg-Vänersborg.

Biljettpris enligt zontaxa B sid. 6.

Obs.! För resande till ångbåtar och U. L. B. sker omstigning vid Uddevalla U. W. station, hvilken är belägen invid hamnen och närmast stadens centrum. Resande till Vestkusten med ångbåt från Uddevalla erhålla, efter anmälan hos konduktören i Herrljunga, sitt till Uddevalla U. W. polletterade gods ompolletteradt under resan Herrljunga—Uddevalla till resp. ångbåtsstationer.

Herrljunga-Vänersborg-Uddevalla.

Km.		№ 13 II III	№ 1 II III	№ 7 II III	№ 11 II III	№ 9 II III	№ 3 II III	№ 5 II III	№ 15 II III
	Fr. *Borås* 82	...	...	...	*7⁵⁸*	...	*12⁰²*	*3³⁰*	...
	» *Stockholm* 21 a	...	*:9¹⁵*	...	...	...	...	...	...
	» *Falköping R.* 21	...	*4²³*	...	*5¹⁵*	...	*10⁴⁹*	*4¹⁷*	...
	» *Göteborg S. J.* 21	...	*:10¹⁰*	...	*7³¹*	...	*12⁰⁸*	...	...
	Uddev.—Vänersb.—Herrlj. j. spårv. 1,435.								
	Fr. Herrljunga	...	5²⁰	...	9³³	...	13⁸	5¹⁴	...
11	» Vedum	...	5⁴⁰	...	10⁰⁵	...	20¹	5³⁸	...
16	» *Rangelstorp*	...	|	...	×	...	|	×	...
22	**Till Vara**	...	6⁰²	...	10³⁰	...	21⁰	6⁰¹	...
	Till *Skara* 77	...	*7⁴⁰*	...	*12³⁵*	...	*†3²⁰*	*9⁰⁵*	...
	Fr. *Skara* 77 † S. o. H.	...	...	...	*8¹⁵*	*8¹⁵*	*†7¹⁵*	...	...
	Fr. Vara	...	6⁰⁴	...	10⁴⁵	11⁴⁵	22¹	6⁰³	...
28	**Till Håkantorp**	...	...	...	11⁰⁰	11⁵⁵	23¹	6¹⁶	...
	Till *Lidköping* 74	...	*9⁴⁰*	...	*12³⁷*	...	*5¹⁰*	*9¹³*	...
	Fr. *Lidköping* 74	...	† Söckend.		*8¹²*	*8¹²*	*†7¹⁵⁵*	*5¹⁵*	...
	Fr. Hakantorp (№ 17 II III)	...	×6¹⁵	...	11¹⁸	11⁵⁶	23²	6¹⁸	...
33	» Ulfstorp	...	×6²⁶	...	11³⁴	12⁰⁷	×24³	6²⁷	...
41	» Grästorp	...	6⁴³	...	12³⁵	12²³	30⁰	6⁴⁰	...
46	» Salsta	...	6⁵⁴	...	1⁰¹	×12³⁴	×3¹⁰	×6⁴⁹	...
55	» Lilleskog (Helgfria Onsd. och Lörd.)	...	7¹¹	...	1²⁶	×12⁵⁰	×3²⁶	×7⁰³	...
60	» Rännum	...	7²¹	...	1⁴⁴	×1⁰¹	×3³⁵	×7¹³	...
65	**Till Vänersborg**	...	7³⁰	...	1⁵⁹	1¹⁵	3⁴⁵	7³¹	...
	Fr. Vänersborg	6³⁰	7³⁵	9²⁰	...	1³⁰	3⁵⁵	7²⁵	9⁴⁰
69	**Till Öxnered**	6³⁹	7⁴⁴	9³⁰	...	1³⁹	4⁰⁵	7³⁴	10⁰⁰
	Till *Göteborg B:s* 61	*8⁵⁰*	...	*11⁴⁰*	...	*3²⁹*	*6⁴²*	*9²⁴*	*12¹:*
	» *Mellerud* 61	...	*10¹¹*	*10³⁴*	...	...	*5⁰⁴*	*8⁴⁰*	...
	Fr. *Mellerud* 61	...	...	*8²⁰*	...	*12⁴²*	...	*6⁵²*	...
	» *Göteborg B:s* 61	...	*4³²*	*8⁰⁰*	...	*11¹⁰*	*2¹⁵*	*5²⁵*	...
	Fr. Öxnered	...	7⁴⁵	9⁴⁰	...	1⁵⁰	4²⁰	7⁵⁰	...
73	» Grunnebo	...	×7⁵⁴	×9⁴⁸	...	×2⁰²	×4²⁹	×8⁰⁰	...
78	» Ryr	...	×8⁰³	×9⁵⁷	...	×2¹⁰	×4⁴⁰	×8¹⁰	...
84	» Ängebacken	...	×8¹⁴	×10⁰⁸	...	×2²²	×4⁵⁵	×8²⁴	...
90	**Till Uddevalla S. J.**	...	...	10²⁰	...	...	5¹⁰	8³⁴	...
	Till *Göteborg S. J.* 87	...	...	...	*7¹⁵*	*9²²*	...	...	...
	» *Strömstad* 87	...	*1²⁵⁴*	...	...	*8²¹*	...	...	...
	Fr. Uddevalla S. J.	×8²⁶	10²¹	...	×2³⁶	5¹¹	8³⁵	...	...
92	**Till Uddevalla U. V.**	8³⁰	10²⁵	...	2⁴⁰	5¹⁵	8⁴⁰	...	...
	Till *Bengtsfors* 86	...	*2²⁸*	*2²⁸*	...	*7²²*	*9²⁰*	...	...

Direkta vagnar Vänersborg—Göteborg.

86. Uddevalla—Bängtsfors.

Km.		№ 2	№ 4	№ 6	№ 8
	Fr. *Göteb. S. J.* 87, 84	*:7¹¹*	*7⁵¹*	*10⁰⁰*	*3⁰⁵*
	» *Herrljunga* 84	*:5¹⁴*	*5²⁵*	...	*1³⁸*
	» *Strömstad* 87	*:4²¹*	*6³⁰*	...	*11¹⁰*
	Uddevalla—Lelångens järnv., spårv. 0,891.				
	Fr. Uddevalla	5⁴⁰	10⁵⁵	2⁴²	5³⁵
	» **S. J. Uddevalla**	|	×10⁵⁹	|	×5³⁹
11	» Lane	6²²	×11²⁵	3¹⁹	6⁰⁵
18	» Nättjebacka	6³³	11³³	3³⁷	×6¹⁷
24	» Ellenö	6⁵⁷	×11⁵²	3⁵⁵	×6²⁹
28	» Ödeborg	7¹⁷	12⁰⁴	4¹¹	6⁴⁰
31	» Färgelanda	7²⁹	12¹³	4²⁴	6⁴⁸
36	» Hjertsäter	7⁴²	×12²³	4³⁸	×7⁰⁷
41	» Högsäter	8⁰⁴	12³⁹	4⁵⁹	7¹⁰
43	» *Tångelanda*	×8⁰⁹	×12⁴³	5⁰⁵	×7¹⁴
	» *Härsängen*	|	×	|	×
51	» Skällsäter	8³¹	×12⁵⁹	5²⁸	×7²⁹
	» *St. Bön*	×	×	×	×
60	**Till Bäckefors**	8⁵¹	11⁵	5⁴⁸	7⁴⁴
	Till *Mellerud* 89	*9⁵⁶*	*5⁰³*	*6⁴⁸*	*11⁰²*
	» *Fredrikshald* 89	...	*4³⁷*	*7³⁴*	*10⁵⁶*
	» *Kristiania Ö.* 89	...	*9²¹*	*10⁴⁵*	...
	Fr. *Kristiania Ö.* 89	*:6⁴⁵*	*7⁰⁰*	*8¹⁰*	...
	» *Fredrikshald* 89	*:11⁰²*	*10¹¹*	*10⁵*	...
	» *Göteborg B:s* 61, 89	*4²⁵*	*8⁰⁰*	*2¹⁵*	...
	Fr. Bäckefors	9⁰²	12⁷	6¹⁰	7⁵⁴
69	» Iväg	9²³	×14⁵	6³⁵	8¹⁰
77	» Dingelvik	9⁴⁶	×20³	6⁵⁷	8³⁴
83	» Billingsfors	10⁰²	21⁶	7¹⁷	8⁴⁷
89	**Till Bengtsfors**	10¹⁵	22⁸	7³²	9⁰⁰

Bängtsfors—Uddevalla.

Km.		№ 1	№ 3	№ 7	№ 5	№ 9
	Uddevalla—Lelångens järnv., spårv. 0,891.					
	Fr. Bengtsfors	5²⁰	7²⁵	10⁴⁵	3⁰⁵	6¹⁵
6	» Billingsfors	5³³	7⁴³	11⁰⁰	×3¹⁸	6³⁴
12	» Dingelvik	×5⁴⁸	8⁰⁵	11¹⁷	3³⁴	6⁵⁶
20	» Iväg	×6⁰⁴	8²⁹	11³⁵	3⁴⁹	7¹⁹
29	**Till Bäckefors**	6²⁶	8⁵⁵	12⁰¹	4¹¹	7⁴⁵
	Till *Göteborg B:s* 89, 61	*11⁴⁰*	...	*3²⁹*	*9²⁴*	*12¹:*
	» *Fredrikshald* 89	*9⁰⁸*	*4³⁷*	*4³⁷*	*7³⁴*	*10⁵⁶*
	» *Kristiania Ö.* 89	*12¹⁵*	*9²¹*	*9²¹*	*10⁴⁵*	...
	Fr. *Kristiania Ö.* 89	*:6⁴⁵*	...	*7⁰⁰*	*8¹⁰*	*8¹⁰*
	» *Fredrikshald* 89	*:11⁰²*	...	*10¹¹*	*11⁰³*	*11⁰³*
	» *Mellerud* 89	...	*6⁵²*	*12³⁵*	...	*5²⁵*
	Fr. Bäckefors	6²⁸	9¹⁵	1²⁷	4¹⁵	7⁵⁰
	» *St. Bön*	×	×	×	×	×
38	» Skällsäter	×6⁴³	9³⁹	1⁴⁸	×4³⁰	8⁰⁹
	» *Härsängen*	×	|	|	×	×
46	» *Tångelanda*	×6⁵⁹	10⁰¹	2⁰⁸	×4⁴⁶	×8²⁷
48	» Högsäter	7⁰⁸	10¹⁵	2²¹	4⁵⁴	8³⁷
54	» Hjertsäter	×7¹⁹	10³¹	2³⁷	×5⁰⁶	×8⁵⁰
58	» Färgelanda	7³⁰	10⁴⁸	2⁵³	5¹⁸	9⁰³
61	» Ödeborg	7⁴⁰	11⁰⁶	3¹⁰	5³⁰	9¹⁵
65	» Ellenö	×7⁴⁷	11¹⁷	3²⁰	×5³⁷	×9²⁸
77	» Nättjebacka	×8⁰²	11³⁸	3³⁸	×5⁵¹	×9³⁹
78	» Lane	×8¹⁶	11⁵⁴	3⁵⁴	6⁰⁵	×9⁵⁵
	» **S. J. Uddevalla**	×8⁴¹	×	×6²¹	|	10⁰⁵
89	**Till Uddevalla**	8⁴⁵	12²⁵	4²⁵	6³⁵	10⁴⁵
	Till *Göteb. S. J.* 84, 87	*1¹⁴²*	*7¹⁵*	*9²²*	*9²²*	*†8⁴⁵:*
	» *Herrljunga* 84	...	*4³⁰*	*11³⁵*	*11³⁵*	*9¹⁷:*
	» *Strömstad* 87	*1²⁵⁴*	...	*8⁰¹*	...	*9³⁵:*

Helgfria lördagar *7⁵⁹:*

Biljettpris enligt zontaxa B sid. 6. Sön- o. Helgd. tur o. retur 1½ bilj. i III kl.

87. Strömstad—Göteborg.

Km.					Pt 233 II III		Bt. 705 III	Bt. 709 II III	Pt 231 II III
	Statens järnv., spårv. 1,435.								
	Fr. Strömstad	...	...	...	6³⁰	...	11¹⁰	...	4²¹
8	» Skee	...	...	...	6⁴²	...	11³⁰	...	4³³
	Varp	...	...	...	×	...	×	...	×
18	» Öfverby	...	...	...	6⁵⁶	...	11⁵⁵	...	4⁴⁷
23	» Kragenäs	...	...	...	7⁰⁴	...	12¹⁹	...	4⁵⁵
	Mjölkeröd	...	...	...	×	...	×	...	×
33	» Tanum	...	...	...	7¹⁹	...	12⁴⁴	...	5¹⁰
37	» Orrekläpp	...	...	...	7²⁶	...	12⁵⁵	...	5¹⁷
50	» Rabbalshede	...	...	...	7⁴⁵	...	1²⁴	...	5³⁶
55	» Hällevadsholm	...	...	...	7⁵³	...	1⁴⁰	...	5⁴⁴
62	» Dingle	...	...	...	8⁰²	...	2⁰⁰	...	5⁵³
71	» Munkedal 87 a	...	...	...	8²⁰	...	2²⁹	3³⁰	6¹²
	Saltkällan	...	...	...	×	...	×	×	×
80	» Hogstorp	...	...	...	8³⁶	...	2⁵²	3⁵²	6²⁸
92	**Till Uddevalla S. J.**	...	...	...	×8⁵⁰	...	3¹¹	4¹⁷	6⁴³
	Till *Herrljunga* 84	...	...	...	*4³⁰*	...	...	...	*11³⁵*
	Fr. *Herrljunga* 84	...	...	...	*5²⁵*	...	*9³³*	...	*1³⁸*

Km.			Pt. 239 II III	Pt. 235 II III		Pt. 237 III		
	Fr. Uddevalla S. J.	...	5²⁸	6¹⁴	9¹⁶	...	3³¹	... 6⁵⁷
	Höjentorp	...	|	|	|	...	| ...
10	» Grohed	...	5⁴⁴	6³⁰	9³¹	...	3⁵¹	... 7¹³
	Resteröd	...	×	×	×	...	×	... ×
20	» Ljungskile	...	6⁰⁰	6⁴⁶	9⁴⁷	...	4¹⁷	... 7²⁷
	Skafteröd	...	×	×	×	...	×	... ×
29	» Svenshögen	...	6²¹	7⁰⁷	10⁰⁷	...	4⁵⁰	... 7⁴⁷
	Ödsmål	...	×	×	×	...	×	... ×
41	» Stenungsund	...	6³⁹	7²⁵	10²⁵	...	5¹⁸	... 8⁰⁵
	Vallen	...	×	×	×	...	×	... ×
52	» Jörlanda	...	6⁵⁶	7⁴²	10⁴¹	...	5⁴⁴	... 8²¹
	Kode	...	×	×	×	...	×	... ×
	Skårby	...	×	×	×	...	×	... ×
67	» Ytterby	...	7²¹	8⁰⁷	11⁰⁶	...	6²²	... 8⁴⁶
74	» Säfve	...	7³¹	8¹⁷	11¹⁶	3³³	6⁴¹	... 8⁵⁶
	Lillhagen	...	×	×	×	×	×	... ×
	Göteb.-Tingst	...	×	×	×	×	×	... ×
87	» Olskroken	...	7⁵⁵	8⁴⁰	11³⁸	3⁵⁸	7²⁰	... 9¹⁸
89	**Till Göteborg S. J.**	...	7⁵⁹	8⁴⁴	11⁴²	4⁰²	7¹⁵	... 9²³
	Till *Stockholm, C.*	...	...	...	*9²¹*	...	...	... *7⁵⁵:*
	» *Malmö*	...	*5³⁵*	*5³⁵*	*9⁵²*	...	...	... *7³⁶:*

Dagl. utom hälgfria lördagar. Hälgfria lördagar.

Biljettpris enligt zontaxa A sid. 6.

Göteborg—Strömstad.

Km.									
	Fr. *Malmö*	*:10¹⁷*	...	...	*7³⁸*	*7³⁸*	...	...	...
	» *Stockholm, C.*	*:9¹⁵*	...	...	...	...	*8⁰²*	...	...
	Statens järnv., spårv. 1,435.	Pt. 230 II III	Bt. 708 III		Pt. 236 II III	Pt232 II III	Pt234 II III		
	Fr. Göteborg S. J.	7⁵¹	10⁰⁰	...	2⁴⁰	3⁰⁵	7¹⁷	...	...
2	» Olskroken	7⁵⁶	10⁰⁷	...	2⁴⁵	3¹⁰	7²²	...	...
	Göteb.-Tingstad	×	×	...	×	|	×	...	...
	Lillhagen	×	×	...	×	|	×	...	...
15	» Säfve	8¹⁸	10¹⁰	...	3⁰⁹	p3²⁷	7⁴⁴	...	...
22	» Ytterby	8²⁸	11⁰⁵	...	Ank.	3³⁸	7⁵⁴	...	...
	Skårby	×	×	...		×	×	...	...
	Kode	×	×	...	...	×	×	...	...
37	» Jörlanda	8⁵³	11¹³	...	...	4⁰³	8²⁰	...	...
	Vallen	×	×	...	...	×	×	...	...
48	» Stenungsund	9⁰⁹	12¹⁰	...	...	4¹⁹	8³⁶	...	...
	Ödsmål	×	×	...	...	×	×	...	...
60	» Svenshögen	9³²	12⁴⁴	...	...	4⁴²	9⁰⁰	...	...
	Skafteröd	×	×	...	...	×	×	...	...
69	» Ljungskile	9⁴⁸	1⁰⁹	...	...	4⁵⁸	9¹⁶	...	...
	Resteröd	×	×	...	...	×	×	...	...
79	» Grohed	10⁰⁴	1³⁴	...	...	5¹⁴	9³³	...	...
	Höjentorp	|	|	...	...	|	|	...	...
89	**Till Uddevalla S. J.**	×10¹⁸	1⁵¹	...	...	5²⁸	9⁴⁷	...	...
	Till *Herrljunga* 84	*4³⁹*	...	...	...	*11³⁵*	...	...	...
	Fr. *Herrljunga* 84	*5²⁵*	...	...	...	*1³⁸*	...	...	...
			Bt. 706 III	Bt. 710 III					
	Fr. Uddevalla S. J.	10³⁵	5⁴⁰	2²⁵	...	5⁴²	...	...	...
12	» Hogstorp	10⁵²	6⁰⁴	2⁵¹ (Söckend.)	...	5⁵⁹	...	...	...
	Saltkällan	×	×	×	...	×	...	...	...
21	» Munkedal 87 a	11¹⁰	6³³	3¹¹	...	6¹⁷	...	...	...
30	» Dingle	11²⁴	6⁵⁸	Ank.	...	6³¹	...	...	...
37	» Hällevadsholm	11³⁵	7¹⁸		...	6⁴²	...	...	...
42	» Rabbalshede	11⁴³	7⁴⁴	...	...	6⁵⁰	...	...	...
55	» Orrekläpp	11⁵⁹	8⁰⁶	...	...	7⁰⁴	...	...	...
59	» Tanum	12⁰⁶	8²⁰	...	...	7¹³	...	...	...
	Mjölkeröd	×	×	...	...	×	...	...	...
69	» Kragenäs	12²⁰	8⁴²	...	...	7²⁷	...	...	...
74	» Öfverby	12²⁸	8⁵⁷	...	...	7³⁵	...	...	...
	Varp	×	×	...	...	×	...	...	...
84	» Skee	12⁴³	9²²	...	...	7⁵⁰	...	...	...
92	**Till Strömstad**	12⁵⁴	9³⁵	...	...	8⁰¹	...	...	...

Biljettpris enligt zontaxa B sid. 6.

GÖTEBORGS HANDELS- & SJÖFARTSTIDNING finnes hos tågbuden och i kioskerna vid de större stationerna.

87 a. Bohusbanan—Lysekil

(med Munkedals järnväg och ång. »GULLMAR«)
från Munkedals statsbanestation kl. 11¹⁰ och 6²⁰.
till Lysekil kl. 12⁵⁰ och 8⁰⁰.
från Lysekil kl. 5²⁰ och 3⁴⁵.
till Munkedals statsbanestation kl. 7⁵⁵ och 6⁰⁰.

Hôtel Royal,
UDDEVALLA.
Utvidgadt 1907 med till- och påbyggnad.
Rekommenderar till ärade resande ljusa, trefliga rum med goda sängar.
Helinackordering pr månad eller vecka.
Godt bord. Moderata priser. Elektriskt ljus.
Vaktmästare möta vid tåg och ångbåtar.
Centralaste läge. — **Rikstelefon 159.**
Högaktningsfullt
Alfred Mattson.

För resande till STOCKHOLM
Hôtel Kronprinsens Annex, f. d. Skandia
25 Drottninggatan 25
Rum från 2 kr. pr säng.
Nytt. Fint. Billigt. Hemtrelligt.

89. Kornsjö—Mellerud.

Km.							
	Fr. *Kristiania*	*:6⁴⁵*	...	*7⁰⁰*	*8¹⁰*	*8¹⁰*	*5³⁰*
	» *Moss*	*:8³⁰*	...	*8²⁰*	*10⁰⁰*	*10⁰⁰*	*6⁵²*
	» *Fredrikstad*	*:9³²*	...	*9⁰²*	*11⁰³*	*11⁰³*	*7³⁴*
	» *Fredrikshald*	*:11⁰²*	...	*10¹¹*	*10⁵*	*10⁵*	*8⁴⁰*
	Dalslands järnväg, spårvidd 1,435.	Gt. 11 II III	№ 1 ⊙	St. 41 I II III	№ 3 ⊙	Bt. 13 II III	St. 37 I II III
	Fr. Kornsjö	4¹⁴	...	11⁰²	2⁴⁷	3¹⁸	9³²
9	Till Mon (Tullv.)	4³¹	...	11¹⁴	3⁰⁰	3³³	9⁴¹
	Fr. Mon	5⁰¹	...	11¹⁹	3⁰⁹	3⁵³	9⁵⁰
17	» Hökedalen	5¹⁸	...	|	3²⁵	4¹²	|
21	Till Ed[1]	5²⁰	...	11³⁶	3³¹	4²⁰	10⁰⁶
	Fr. Ed	5⁴⁰	8³⁰	11³⁹	3³⁸	4⁴⁵	10⁰⁸
30	» *Tingvalla*	×	×	|	×	×	|
39	**Till Bäckefors**	6¹⁸	9⁰⁰	12⁰¹	4⁰⁶	5²⁰	10³⁰
	Till *Bengtsfors* 86	*10¹⁵*	*10¹⁵*	*2²⁸*	*7³²*	*7³²*	...
	» *Uddevalla* 86	*8⁴⁵*	*12²⁵*	*2⁴²⁵*	*6³⁵*	*3...*	...
	Fr. *Bengtsfors* 86	*5²⁰*	*7²⁵*	*2¹⁰⁴⁵*	*3⁰⁵*	*3⁰⁵*	*4...*
	» *Uddevalla* 86	...	*5⁴⁵*	*5⁴⁵*	*10⁵⁵*	*2⁴²*	*5³⁵*
	Fr. Bäckefors	6⁴⁶	9⁰⁵	12⁰³	4¹³	5⁵⁰	10³¹
49	» Dalskog	7¹⁶	9²⁵	|	4³²	6¹⁷	|
56	» *Dals-Rostock*	7³⁶	9⁴¹	|	4⁴⁸	6³²	|
65	**Till Mellerud**	7⁵²	9⁵⁰	12³⁴	5⁰⁸	6⁴⁰	11²¹

Biljettpris zontaxa D sid. 6. Sön- o. Helgd. tur o. retur 1 ½ biljett.

⊙ Motorvagnstågen № 1, 2, 3, 4, endast en klass (III kl. pris).

[1]) Vid Ed sidospår till Lee, hvarifrån ångbåtsförbindelse under seglationstiden å sjön Stora Lee och Dalslands kanal (se ångaren Floras m. fl. turlistor, tab. N:o 412.)

Direkta vagnar: i tågen 37-38 mellan Kristiania och Köpenhamn (I och II), Malmö (I, II o. III) i tågen 41—42 mellan Kristiania och Malmö (II o. III); Helsingborg (III) samt Köpenhamn (I o. II).

Sofvagnar (I o. II kl.) i tågen 37 o. 38 Kristiania—Köpenhamn samt Kristiania—Hamburg.

[2] Endast hvardagar.
[3] S. o. H. *10²⁵* [4] S. o. H. *6¹⁵*
[5] S. o. H. *6²⁵* [6] S. o. H. *7²⁵*

Mellerud – Kornsjö.

Km.		St. 38 I II III	Bt. 14 II III	№ 2 ⊙	St. 42 IIIIII	Gt. 12 II III	№ 4 ⊙
	Dalslands järnväg, spårvidd 1,435.						
	Fr. Mellerud	6⁵²*	10⁴⁵	12⁸⁵	5¹³	5²⁵	6⁵⁴
9	» *Dals-Rostock*	|	11⁰⁷	12⁵²	|	|	7¹¹
16	» Dalskog	|	11³³	1⁰⁷	|	6²⁵	7²⁰
26	**Till Bäckefors**	7²⁸	11⁵³	1²⁵	5⁴⁸	6⁴⁹	7⁴⁴
	Till *Bengtsfors* 86	*10¹⁵*	*2²⁸*	*2²⁸*	*7³²*	*9⁰⁰*	*9⁰⁰*
	» *Uddevalla* 86	*12²⁵*	*2⁴²⁵*	*5⁴²⁵*	...	*3...*	*3...*
	Fr. *Bengtsfors* 86	*5²⁰*	*6¹⁰⁴⁵*	*6¹⁰⁴⁵*	*3⁰⁵*	*3⁰⁵*	*4³⁰⁵*
	» *Uddevalla* 86	...	*5⁴⁵*	*10⁵⁵*	*2⁴²*	*2⁴²*	*5³⁵*
	Fr. Bäckefors	7³⁰	12¹⁵	1²⁷	5⁵⁰	7¹⁴	7⁴⁷
35	» *Tingvalla*	|	×	×	|	×	×
44	Till Ed[1]	7⁵²	12⁴⁵	1⁵⁴	6¹⁴	7⁵⁴	8¹⁶
	Fr. Ed	7⁵⁴	1⁰⁸	2⁰⁰	6¹⁶	8¹⁸	
48	» Hökedalen	|	1²¹	2⁰⁷	|	8³³	...
56	Till Mon	8¹¹	1³⁸	2¹

93. Falköping—Ranten—Landeryd.

Km					
	Fr. *Stockholm C. 21 a*	...	:915	1233	802
	» *Örebro 23, 21 a*	...	1220	305	1125
	» *Hjo 66*	...	...	515	115
	» *Lidköping 78*	...	:821	350	105
	» *Skara 78*	...	:910	506	154
	» *Jönköping 24*	...	:1041	510	1145
	» *Göteborg S. J. 21 b*	...	:1010	350	1208
Km	*Västra Centralbanan, spårvidd 1,435.*	Gt. 45 II III	Gt. 43 II III	Gt. 47 II III	Pt. 41 II III
	Fr. Falköping Rant.	...	6²⁰	7¹⁸	416
1	» **Falköpings stad**	...	630	7²³	419
10	» Slutarp	...	652	740	431
12	» Kinnarp	...	7⁰¹	7³⁵	436
18	**Till Åsarp**	...	7¹⁸	807	444
	Till *Vartofta*	...	230	...	...
	» *Tidaholm*	...	335	...	...
	» *Jönköping*	...	404	...	...
	Fr. *Tidaholm*	...	...	...	1240
	» *Vartofta*	...	...	...	140
	» *Jönköping*	...	...	...	1145
	Fr. Åsarp	...	7²³	8²²	445
23	» Trädet	...	738	837	452
30	» Blidsberg	...	757	856	501
34	» Dalum	...	815	9⁰²	507
39	» Lena	...	8²⁹	9²⁴	514
47	**Till Ulricehamn**	...	▼846	940	529
	Fr. Ulricehamn	530	1145	▼900	532
53	» Åsunden	547	1200	912	542
61	» Vegby	618	1240	928	555
69	» Månstadskulle	629	1⁰¹	Gt. 49 II III ank.	605
77	**Till Limmared**	6²⁹	1²²	...	614
	Till *B:s Göteborg 80*	1037	455	...	925
	» *Borås N. 80*	830	243	...	720
	» *Värnamo 80*	1234	526	...	...
	» *Falkenberg 91*	120	942	...	940
	Fr. *Falkenberg 91*	532	Holtslj.		1207
	» *Värnamo 80*	...	...	...	444
	» *B:s Göteborg 80*	:525	...	...	1250
	» *Borås N. 80*	:742	...	...	300
	Fr. Limmared	750	...	...	619
83	» Östra Tranemo	808	...	...	624
91	» Ambjörnarp	832	...	...	634
98	» Sjötofta	854	...	...	641
102	» Ekefors	915	...	...	652
110	» Hällabäck	941	...	...	702
116	» Smål. Burseryd	1⁰¹	...	...	711
126	» Broaryd	10²⁷	...	...	72⁵
131	**Till Landeryd**	1040	...	...	731
	Till *Halmstad 95*	1239	...	...	910
	» *Hälsingb. F. 95, 148*	337	...	...	656:

Direkta vagnar i tågen N:ris 41 och 42 Falköping Ranten—Halmstad.

Landeryd—Falköping—Ranten.

Km					
	Fr. *Hälsingborg F. 148, 95*	...	600	...	1248
	» *Halmstad 95*	...	925	...	355
Km	*Västra Centralbanan, spårvidd 1,435.*	Gt. 50 II III	Pt. 42 II III	Gt. 46 II III	Gt. 48 II III
	Fr. Landeryd	...	11⁰²	...	540
5	» Broaryd	...	1111	...	558
15	» Smål. Burseryd	...	1122	...	628
21	» Hällabäck	...	1131	...	791
29	» Ekefors	...	1141	...	727
33	» Sjötofta	...	1149	...	741
40	» Ambjörnarp	...	1159	...	801
48	» Östra Tranemo	...	12⁰⁹	...	828
54	**Till Limmared**	...	1217	...	835
	Till *Falkenberg 91*	...	940	...	...
	» *Värnamo 80*	...	526	...	...
	» *Borås N. 80*	...	243	...	830:
	» *B:s Göteborg 80*	...	455	...	1037:
	Fr. *B:s Göteborg 80*	...	800	1250	525
	» *Borås N. 80*	...	1007	300	740
	» *Värnamo 80*	...	...	1210	444
	» *Falkenberg 91*	...	728	1207	...
	Fr. Limmared	...	1220	405	905
62	» Månstadskulle	...	1229	423	922
70	» Vegby	942	1239	449	937
78	» Åsunden	958	1252	510	1018
84	**Till Ulricehamn**	1010	101	522	1030
		Gt. 44 II III			
	Fr. Ulricehamn	745	108	610	...
92	» Lena	805	117	622	...
97	» Dalum	825	126	632	...
101	» Blidsberg	838	133	720	...
108	» Trädet	857	143	730	...
113	**Till Åsarp**	907	150	740	...
	Till *Vartofta*	...	230	...	...
	» *Tidaholm*	...	335	...	...
	» *Jönköping*	...	404	...	...
	Fr. *Tidaholm*	...	...	1240	...
	» *Vartofta*	...	...	140	...
	» *Jönköping*	...	...	1145	...
	Fr. Åsarp	917	151	802	...
119	» Kinnarp	934	200	824	...
121	» Slutarp	943	205	833	...
130	» **Falköpings stad**	10⁰⁴	217	857	...
131	**T. Falköping Ranten**	10⁰⁷	220	900	...
	Till *Göteborg S. J. 21 a*	149	702	702:	...
	» *Jönköping 24*	1257	404	548:	...
	» *Skara 78*	1236	503	809:	...
	» *Lidköping 78*	150	555	915:	...
	» *Hjo 66*	1225	420	805:	...
	» *Örebro 21 a, 23*	300	618	520:	...
	» *Stockholm C. 21 a*	622	921	755:	...

Biljettpris enligt zontaxa, se tab. B sid. 6. Genomg. zonberäkning tillsammans med tab. 95 o. 96.

94. Säfsjö—Hvetlanda—Målilla.

Km					
	Fr. *Malmö 20*	...	730	734	300
	» *Stockholm 20*	1022	...	1027	...
	» *Jönköping 24, 20*	553	755	409	...
Km.	*Hvetlanda—Säfsjö j., spårv. 0,891.*	№ 1	№ 3	№ 5	№ 7
	Fr. Säfsjö	8⁰⁵	12⁰⁰	618	903
5	» *Gåfvan*	×807	×1212	×632	×914
9	» Hultagård	828	1223	640	925
13	» Lannaskede br.	840	1235	651	936
16	» Landsbro	853	1248	702	948
20	» Myresjö	904	100	714	958
24	» Hellinge	·915	110	725	1008
26	» *Hultaby*	×920	×115	×730	×1014
30	**Till Hvetlanda**	930	125	740	1022
Km.	*Hvetlanda—Målilla j., spårv. 0,891.*	№ 21	№ 23	№ 25	
	Fr. Hvetlanda	715	330	750	...
4	» Flugeby	725	341	801	...
9	» Holsby br.	736	355	812	...
13	» Älsheda	746	411	825	...
15	» Bruksgården	×750	×416	×830	...
17	» Ädelfors	756	425	837	...
23	» Tälläng	811	445	852	...
29	» Kvillsfors	828	509	905	...
37	» Järnforsen	851	540	ank.	...
46	» Gårdveda	912	605		...
49	» *Målilla by*	×917	×612		...
51	**Till Målilla**	922	618		...
	Till *Oskarshamn 98*	1104	756	...	...

Målilla—Hvetlanda—Säfsjö.

Km					
	Fr. *Oskarshamn 98*	...	...	810	502
Km.	*Hvetlanda—Målilla j., spårv. 0,891.*		№ 22	№ 24	№ 26
	Fr. Målilla	...	...	10⁰⁰	705
3	» *Målilla by*	...	...	×1006	×710
5	» Gårdveda	...	...	1015	716
14	» Järnforsen	...	...	1042	741
22	» Kvillsfors	...	824	1108	805
28	» Tälläng	...	837	1124	818
34	» Ädelfors	...	853	1144	836
36	» Bruksgården	...	×857	×1150	×840
38	» Älsheda	...	905	1159	848
42	» Holsby br.	...	917	1213	859
47	» Flugeby	...	928	1225	910
51	**Till Hvetlanda**	...	938	1235	920
Km.	*Hvetlanda—Säfsjö j., spårv. 0,891.*	№ 2	№ 4	№ 10	№ 6	№ 8
	Fr. Hvetlanda	555	955	140	400	700
4	» *Hultaby*	×604	×1004	×148	×411	×710
6	» Hellinge	619	1012	156	419	724
10	» Myresjö	624	1023	» 207	431	734
14	» Landsbro	638	1038	» 220	446	748
17	» Lannaskede br.	649	1048	» 230	455	757
21	» Hultagård	701	1059	» 240	506	807
25	» *Gåfvan*	×711	×1109	×249	×516	×816
30	**Till Säfsjö**	723	1120	300	528	827
	Till *Jönköping 20, 24*	...	718	706	...	1042
	» *Stockholm 20*	623	646	...	...	654
	» *Malmö 20*	1254	803	947	947	...

Dagligen utom Tisdagar

99. Oskarshamn—Ruda.

Km.	*Ruda—Oskarshamns järnv., spårv. 0,891.*	Bt. 3	Bt. 5	Pt. 1
	Fr. **Oskarshamn**	917	300	628
	» *Sörvik*	×	×	×
8	» Skorpetorp	940	324	644
13	» Grönskog	956	341	659
20	» Fliseryd	10¹⁴	400	712
	» *Kvillsgärde*	|	|	|
23	» Finsjö	1026	413	720
28	» Ekhult	1037	425	730
33	**Till Ruda**	1049	437	740

Biljettpris enligt zontaxa 1 sid. 6.

Ruda—Oskarshamn.

Km.	*Ruda—Oskarshamns järnv., spårv. 0,891.*	Bt. 2	Bt. 4	Pt. 6
	Fr. **Ruda**	7⁰⁰	11¹³	507
5	» Ekhult	713	1126	516
10	» Finsjö	728	1141	525
	» *Kvillsgärde*	|	|	|
13	» Fliseryd	741	1154	532
20	» Grönskog	457	1210	544
25	» Skorpetorp	817	1230	557
	» *Sörvik*	×	×	×
33	**Till Oskarshamn**	837	1250	610

OBS! Resande på Stockholm torde observera Dramatiska Teaterns Restaurants annons sid. 8.

STADSHOTELLET
ULRICEHAMN.
Centralt beläget : vid St. torget
Innehafvare: Karl E. Ekegrén
rekommenderas.
Fullständiga rättigheter.
Centraluppvärmning.
Elektrisk belysning.
Telefon i resanderummen.
Förstklassiga lokaler.
Uppackningsrum.
GODT BORD.
Ljusa och trefliga rum från 1,50 till högre priser.
I ULRICEHAMN.

Förresande till STOCKHOLM
Hôtel Kronprinsens Annex, f. d. Skandia
25 Drottninggatan 25
Rum från 2 kr. pr säng.
Nytt. Fint. Billigt. Hemtrefligt.

95. Nässjö—Halmstad.

Km							
	Fr. *Stockholm 20*	...	:1022	...	...	...	1027
	» *Linköping 20*	...	334	...	520	251	...
	» *Eksjö 98*	...	600	...	855	336	...
Km	*Halmstad—Nässjö j., spårv. 1,435.*		Pt. 1 II III		Pt. 41 II III	Gt. 3 II III	Pt. 19 II III
	Fr. Nässjö	...	659	...	...	10⁰⁵	525
5	» *Bodaberg*	...	|	...	...	×	×
9	» Fredriksdal	...	713	...	...	10³⁵	544
13	» *Stolpen*	...	×	...	...	×	×
19	» Malmbäck	...	732	...	...	1112	602
25	» *Västanå*	...	×	...	...	×	×
28	» *Söräng*	...	|	...	...	×	×
35	» Hok	...	758	...	...	12²²	632
44	**Till Vaggeryd** (96)	...	811	...	...	1241	652
	Till *Jönköpings H. 96*	...	1715	...	...	540	932
	Fr. *Jönköpings H. 96*	...	700	...	...	935	500
	Fr. Vaggeryd	...	8²¹	...	...	110	702
53	» Skillingaryd	...	836	...	...	157	726
62	» Klefshult	...	849	...	...	218	744
73	» Hörle	...	906	...	...	244	804
81	**Till Värnamo 80**	...	918	...	...	300	818
	Till *Ljungby 146*	...	1036	...	...	...	...
	» *Hälsingb. C. 146, 142*	...	240	...	...	...	...
	Fr. *Ljungby 146*	...	:537	...	...	845	537
	Fr. Värnamo 80	...	922	...	...	340	843
91	» Kärda	...	937	...	...	406	901
97	» Forsheda	...	950	...	...	437	917
103	» Bredaryd	Gt. 15 II III	10⁰⁰	Gt. 17 II III	...	500	930
112	**Till Reftele**		10¹⁴		...	521	948
	Till *Gislaved*	...	1727	...	...	712	...
Km.	**Fr. Gislaved**	840	...	345	...	...	...
6	» Anderstorp	908	...	415	...	...	...
19	**Till Reftele**	935	...	442	...	...	...
	Fr. Reftele	...	1015	...	...	531	950
123	» Smålandsstenar	...	10³²	...	...	620	10¹⁴
129	» Skeppshult	...	10⁴²	...	...	647	1025
137	**Till Landeryd**	...	1055	...	...	707	1040
	Till *Borås N. 80*	...	243	...	...	▼	...
	» *B:s Göteborg 80*	Bt. 5	455	...	...	...	...
	» *Falköping Ranten 93*	II III	220	...	...	...	...
	» *Stockholm C.*	...	921	...	...	...	...
	Fr. *Stockholm C.*	...	...	Gt. 31 II III	802	...	...
	» *Falköping Ranten 93*	Ulricch.	530		415	...	...
	» *B:s Göteborg 80*	...	:525	...	1250	...	...
	» *Borås 80*	...	:742	...	300 ↓	...	...
	Fr. Landeryd	530	1100	110	732	754	...
149	**Till Kinnared**	5⁵⁴	1119	140	7⁵⁸	812	...
	Till *Ätran*	...	622	622	...	...	...
Km.	**Fr. Ätran**	...	905	...	...	...	...
6	» Fegen	...	932	...	...	...	...
9	» *Skogsgärde*	...	×	...	...	...	...
15	» *Ahylte*	...	×	...	...	...	...
18	**Till Kinnared**	...	Gt. 34 II III 10⁰⁵	...	...	...	...
	Fr. Kinnared	552	1120	155	753	825	1041
157	**Till Torup**	607	1132	220	803	842	1058
	Till *Hyltebruk*	...	1255	625	...	...	1255
Km.	**Fr. Hyltebruk**	Gt. 35 II III	930	Gt. 37 II III	400	...	...
8	» Rydöbruk		10⁰⁵		437	...	...
12	Till **Torup**		1015		447	...	...
	Fr. Torup	613	1133	245	809	857	...
166	» Frölsida	637	1148	323	821	920	...
173	» Johansfors	650	1159	346	×	937	...
177	» Oskarsström	706	1207	447	829	948	...
181	» Sennan	715	1214	502	×	1019	...
185	» Åled	725	1221	516	×	1021	...
191	» Sperlingsholm	738	1231	538	×	1028	...
196	**Till Halmstad**	748	1239	550	912	1050	...
	Till *Göteborg B:s 148*	205	743	...	420:	420:	...
	» *Hälsingborg F. 148*	1053	337	910	656:	656:	...
	» *Köpenh.H.* (Nordb.)	148	533	1114	856:	856:	...
	» *Malmö 148, 147*	405	535	952	736:	736:	...
	» *Varberg 148*	1219	334	1041	257:	257:	...

Biljettpris enligt zontaxa, se tab. B sid. 6. (Genomgående zonberäkning tillsammans med tab. 93 o. 96.) Direkta vagnar mellan Jönköpings Hamn och Hälsingborg C tågen N:ris 1 och 2 (via Ljungby). D:o » Falköping Ranten—Halmstad i tågen n:ris 41 och 42.

Halmstad—Nässjö.

Km.							
	Fr. *Malmö 147, 148*	...	:1012	...	738	1030	1039
	» *Köpenh.H.* (Nordb.)	...	:905	...	650	1055	1055
	» *Hälsingborg F. 148*	...	:1102	600	850	1248	1248
	» *Göteborg B:s 148*	...	132	...	900	900	346
	» *Varberg 148*	...	152	542	1037	1037	506
Km.	*Halmstad—Nässjö j., spårv. 1,435.*	G. 32A II III	Gt. 4 II III	Pt. 42 II III	Gt. 32 II III	Pt. 2 II III	Gt. 6 II III
	Fr. Halmstad	...	500	925	100	356	640
5	» Sperlingsholm	...	513	×	119	404	653
11	» Åled	...	528	×	138	414	702
15	» Sennan	...	539	×	153	421	712
19	» Oskarsström	...	606	956	256	428	722
23	» Johansfors	...	618	×	305	435	734
30	» Frölsida	...	635	×	328	446	753
39	**Till Torup**	...	656	10²⁸	351	501	813
Km.	**Fr. Torup**	...	Gt. 36 II III 1145		Gt. 38 II III 520		...
5	» Rydebruk	...	1207		538		...
12	Till **Hyltebruk**	...	1255		626		...
	Fr. *Hyltebruk*	930	...	930	...	400	...
	Fr. Torup	10⁵⁸	7⁰⁹	10²⁹	411	502	9⁰⁰
47	**Till Kinnared**	1115	727	×	436	514	9⁰⁷
Km.	**Fr. Kinnared**	...	...	...	515	...	...
3	» *Ahylte*	...	...	...	×	...	...
9	» *Skogsgärde*	...	...	...	×	...	...
12	» Fegen	...	...	...	607	...	...
18	**Till Ätran**	...	...	...	622	...	...
	Fr. *Ätran*	905	...	905	...	905	...
	Fr. Kinnared	1135	742	×	...	514	9⁰⁰
59	**Till Landeryd**	1210	8⁰⁹	11⁰⁰	...	535	10⁰⁰
	Till *Borås N. 80*	...	...	243	...	...	...
	» *B:s Göteborg 80*	...	...	455	...	...	...
	» *Falköping Rant. 93*	...	...	220	...	(1020 Ulricehamn)	
	» *Stockholm C.*	...	...	921	...	...	...
	Fr. *Stockholm C.*	...	...	...	...	...	...
	» *Falköping Rant. 93*	Gt. 20 II III	...	...	...	532 Ulricehamn	
	» *B:s Göteborg 80*		...	...	...	...	...
	» *Borås N. 80*	...	...	...	...	...	...
	Fr. Landeryd	540	830	...	...	537	...
67	» Skeppshult	552	855	...	...	551	...
73	» Smålandsstenar	613	924	Gt. 16 II III	Gt. 18 II III	600	...
84	**Till Reftele**	634	950			617	...
Km.	**Fr. Reftele**	...	...	10³⁰	622	...	...
13	» Anderstorp	...	...	11¹²	7⁰⁰	...	...
19	**Till Gislaved**	...	...	11²⁷	7¹⁹	...	...
	Fr. *Gislaved*	...	840	...	...	345	...
	Fr. Reftele	638	10¹⁵	...	...	618	...
93	» Bredaryd	657	1016	...	...	638	...
99	» Forsheda	7⁰⁹	1117	...	...	643	...
105	» Kärda	721	1137	...	...	655	...
115	**Till Värnamo 80**	740	1159	...	...	710	...
	Till *Ljungby 146*	1036	...	...	...	...	...
	Fr. *Hälsingb. C. 142, 146*	...	:700	...	...	128	...
	» *Ljungby 146*	...	845	...	...	537	...
	Fr. Värnamo 80	810	1255	...	...	713	...
123	» Hörle	825	114	...	...	726	...
134	» Klefshult	849	140	...	...	744	...
143	» Skillingaryd	915	211	...	...	757	...
152	**Till Vaggeryd** (96)	931	230	...	...	811	...
	Till *Jönköpings H. 96*	1115	540	...	...	932	...
	Fr. *Jönköpings H. 96*	700	935	...	...	500	...
	Fr. Vaggeryd	955	250	...	...	812	...
161	» Hok	10¹⁰	314	...	...	833	...
168	» *Söräng*	×	×	...	...	|	...
171	» *Västanå*	×	×	...	...	×	...
177	» Malmbäck	11⁰⁰	356	...	...	900	...
183	» *Stolpen*	×	×	...	...	×	...
187	» Fredriksdal	11³⁰	423	...	...	919	...
191	» *Bodaberg*	×	×	...	...	×	...
196	**Till Nässjö**	11⁵⁰	455	...	...	932	...
	Till *Eksjö 98*	105	620	...	...	1022	...
	» *Linköping 20 b*	217	1116	...	...	128:	...
	» *Stockholm 20 b*	646	...	...	...	654:	...

96. Jönköpings Hamn—Vaggeryd.

Km						
	Fr. *Stockholm 20, 24*	:915	:1020 via Nässjö			1027
	» *Göteborg S. J. 21, 24*	:1010	...	731	1208	...
Km.	*Halmstad—Nässjö järnv., spårv. 1,435.*	Pt. 7 II III	Gt. 11 II III	Gt. 39 II III	Bt. 9 II III	Gt. 13 II III
	Fr. Jönköpings Hamn	700	935	315	500	715
5	» *Ljungarum*	|	×	×	×	×
6	» Hofslätt	711	10⁰⁰	332	513	722
9	» Norrahammar	721	1045	349	523	747
13	» Smålands Taberg	732	1120	404	540	805
16	» Månsarp	739	1139	ank.	551	816
22	» Ekeryd	749	1158	...	606	830
26	» Bratteborg	755	1212	...	614	844
31	» Byarum	802	1226	...	622	856
35	**Till Vaggeryd**	810	1235	...	635	905
	Till *Nässjö 95*	1150	445	...	932	...
	» *Stockholm C. 95, 20*	646	...	...	654:	...
	» *Värnamo 95*	918	300	...	818	...
	» *Ljungby 95, 146*	1036	...	...	...	...
	» *Hälsingborg C. 95, 146, 142*	240	...	...	...	...
	» *Halmstad 95*	1239	910	(Landeryd 1042)		...

Biljettpris enligt zontaxa, se tab. B sid. 6. Genomg. zonberäkning tills. med tab. 93 o. 95. Direkta vagnar mellan Jönköpings Hamn och Hälsingborg C tågen N:ris 7 och 8 (via Ljungby).

Vaggeryd—Jönköpings Hamn.

Km					
	Fr. *Stockholm 20, 95*	...	:1020	...	10⁰⁰
	» *Nässjö 95*	...	659	1005	55
	» *Halmstad 95*	(Landeryd 540)		500	35
	» *Hälsingborg C. 142, 146, 95*	...	...	...	11
	» *Ljungby 146, 95*	...	...	845	5
	» *Värnamo 95*	...	810	1255	7
Km.	*Halmstad—Nässjö järnv., spårv. 1,435.*	Pt. 10 II III	Bt. 14 II III	Gt. 12 II III	Pt. 1 II III
	Fr. Vaggeryd	635	945	300	8
4	» Byarum	642	955	316	8
9	» Bratteborg	650	10⁰⁰	337	8
13	» Ekeryd	656	10¹⁴	352	8
19	» Månsarp	706	10²⁸	421	8
22	» Smålands Taberg	713	1037	444	9
26	» Norrahammar	721	1052	501	9
29	» Hofslätt	728	1101	522	9
30	» *Ljungarum*	×	×	×	|
35	**Till Jönköpings Hamn**	742	1115	540	1
	Till *Göteborg S. J. 24, 21*	149	702	...	7
	» *Stockholm 24, 20*	623	921	654:	7

Smålands Anneberg—Ormaryd.

Km	*Anneberg—Ormaryds järnväg, spår vidd 0,600.*	Dagligen Bt. 1	Bt. 3	Bt. 5
	Fr. **Smål. Anneberg**	6⁴⁵	10²⁰	300
	» Bokdungen	×	×	×
	» Muntarp-Kärr	×	×	×
7	Till **Ormaryd**	7⁰⁷	10⁴²	322

Smålands Anneberg—Ormaryd.

Km	*Anneberg—Ormaryds järnväg, spårvidd 0,600.*	Dagligen Bt. 2	Bt. 4	Bt. 6
	Fr. **Ormaryd**	745	12⁰⁰	4⁰⁰
	» Muntarp-Kärr	×	×	×
	» Bokdungen	×	×	×
7	Till **Smål. Anneberg**	8⁰⁷	12²²	4⁴⁵

98. Nässjö—Oskarshamn.

Km									
	Fr. *Stockholm 20*	:1022	...	...	...	...	...	1027	...
	» *Göteborg 21, 24*	:1012	...	350	...	...	...	1208	...
	» *Jönköping 24*	553	...	851	756	...	1040	409	...
	» *Malmö 20*	1021	...	300	...	...	730	734	...
	» *Halmstad 95*	...	...	...	...	...	...	...	...
Km.	*Nässjö-Oskarshamns j., spårv. 1,435.*	St. 1 I III	St. 7 I III	St. 17 I III	Gt. 3 I III	Gt. 11 I III	Bt. 13 I III	Gt. 5 I III	Gt. 15 I III
	Fr. Nässjö	7⁰⁰	...	952	10²⁰	...	1225	528	...
12	» Ormaryd	717	...	×1022	1051	...	1247	558	...
	» *Brevik*	×	...	×	×	...	×	×	...
21	**Till Eksjö**	730	...	10²²	11¹²	...	105	620	...
	Fr. Eksjö	733	420		⋙	114	⋘		⋙ 620
31	» Hult	748	435	...	...	143	...	...	722
41	» Bruzaholm	802	450	...	...	217	...	...	816
45	» Hjeltevad	809	458	...	...	233	...	...	821
50	» Ingatorp	816	505	...	...	250	...	...	847
54	» Vallnäs	822	512	...	...	300	...	...	900
61	» Marianelund	833	523	...	...	330	...	...	927
65	» Emarp	×839	×529	...	...	340	...	...	932
72	» Lönneberga	850	541	...	...	405	...	...	1021
83	**Till Hultsfred**	904	556	...	...	432	...	...	1036
	Till *Västervik 65*	1204	942	...	...	...	...	...	...
	» *Linköping 69*	208	1013	...	...	...	...	...	...
	» *Vimmerby 69*	1135	746	...	...	...	...	...	...
	Fr. Vimmerby 69	823	533	...	...	...	...	...	...
	» *Linköping 69*	505	300	...	...	...	...	...	...
	» *Västervik 65*	635	345	Gt. 9 III	St. 21 I III	...	...	...	...
	Fr. Hultsfred	915	612	510	650	457	...	...	...
91	» *Hagelsrum*	×926	×624	531	703	517	...	...	...
95	**Till Målilla**	932	630	540	709	525	...	...	...
	Till *Hvetlanda 94*	1235	920	...	...	...	...	...	...
	Fr. *Hvetlanda 94*	715	330	...	...	...	...	...	...
	Fr. Malilla	935	632	606	711	547	...	...	...
98	» Rosenfors	941	638	624	717	601	...	...	...
103	» Mörlunda	950	647	643	726	657	...	...	...
109	» Ryningsnäs	10⁰⁰	656	702	736	716	...	...	...
116	» Lillsjödal	10¹¹	702	727	747	740	...	...	...
120	**Till Berga**	10¹⁷	712	737	754	750	...	...	...
	Fr. *Kalmar 107*	100	945	...	...	...	...	...	...
	Till *Kalmar 107*	725	250	...	...	...	...	...	...
	Fr. Berga	10²¹	716	846	757	810	...	...	...
127	» Bohult	10³²	×725

100. Älmhult—Olofström—Sölvesborg.

Km.	Sölvesb.-Olofstr.-Älmhults j., spårvidd 1,435.	Bt. 3	Bt. 5	Pt. 1
	Fr. Stockholm 20	:723	:1002	1027
	» Wexiö	...	720	550
	» Göteborg öfv. Alfvesta	...	...	1250
	» Malmö 20	...	730	300
	Fr. Älmhult	516	1015	735
4	» Fälthult	×523	×1023	×743
10	» Hökön	526	1042	756
14	» Kärraboda	544	1054	804
19	» Dufhult	525	1107	×814
21	» Lönsboda	604	1126	818
25	» Gylsboda	617	1155	827
27	» Esseboda	×621	×1159	×831
35	» Vilshult	637	1220	846
42	**Till Olof-tröm**	651	1234	859
	Till Karlshamn 119	...	525	...
	Fr. Karlshamn 119	...	...	...
	Fr. Olofström	659	1250	900
*47	» Jämshögsby	709	105	909
50	» Östafors	717	116	×916
54	» Näsum	728	135	925
58	» Axeltorp	740	153	933
60	» Barnakälla	×744	|	×937
64	» Håkanryd	757	209	946
72	**Till Sölvesborg**	808	225	1000
	Till Malmö 119, 20	*1254	923	...
	» Kristianstad 119	920	600	...
	» Karlshamn 119	1255	525	...
	» Ronneby 119	214	750	...
	» Karlskrona 119	317	940	...

*öfver Hessleholm.

Biljettpris: lokaltrafik taxa E, sid. 6; I samtrafik nedanstående.

Km.	II	III
1—5	0,30	0,20
6—7	0,45	0,30
8—10	0,60	0,40
11—12	0,75	0,50
13—15	0,90	0,60
16—17	1,05	0,70
18—20	1,20	0,80
21—22	1,35	0,90
23—25	1,50	1,00
26—27	1,65	1,10
28—30	1,80	1,20
31—32	1,95	1,30
33—35	2,10	1,40
36—37	2,25	1,50
38—40	2,40	1,60
41—42	2,55	1,70
43—45	2,70	1,80
46—47	2,85	1,90
48—50	3,00	2,00
51—53	3,15	2,10
54—56	3,30	2,20
57—59	3,45	2,30
60—62	3,60	2,40
63—65	3,75	2,50
66—68	3,90	2,60
69—71	4,05	2,70
72—74	4,20	2,80

Sölvesborg—Olofström—Älmhult.

Km.	Sölvesb.—Olofstr.—Almhults j., spårvidd 1,435.	Bt. 4	Bt. 6	Pt. 2
	Fr. Karlskrona 119	...	...	1000
	» Ronneby 119	...	605	1100
	» Karlshamn 119	...	855	1223
	» Kristianstad 119	...	1055	130
	» Malmö 20, 119	...	734	*845
	Fr. Sölvesborg	630	1215	332
8	» Håkanryd	646	1232	347
12	» Barnakälla	×655	×1241	×355
14	» Axeltorp	708	105	359
18	» Näsum	725	126	407
22	» Östafors	734	138	×415
25	» Jämshögsby	742	150	423
30	**Till Olofström**	751	200	431
	Till Karlshamn 119	...	...	...
	Fr. Karlshamn 119	...	1223	...
	Fr. Olofström	757	215	435
37	» Vilshult	813	240	449
45	» Esseboda	×828	257	×508
47	» Gylsboda	833	316	508
51	» Lönsboda	842	340	517
53	» Dufhult	×847	348	×521
58	» Kärraboda	×857	404	532
62	» Hökön	905	417	540
68	» Fälthult	917	×432	×552
72	**Till Älmhult**	925	440	600
	Till Malmö 20	1254	...	941
	» Göteborg öfv. Alfvesta	455	...	...
	» Wexiö*	1120	...	802
	» Stockholm 20	642	...	654:

*öfver Hessleholm.

105. Vexiö—Åsheda.

Biljettpris för Växiö—Alfvesta, Växiö—Tingsryd o. Växiö—Klafreström—Åsheda järnvägar.

Kilom.	II	III
1—6	0,30	0,20
7—9	0,45	0,30
10—12	0,60	0,40
13—15	0,75	0,50
16—18	0,90	0,60
19—21	1,05	0,70
22—24	1,20	0,80
25—27	1,35	0,90
28—30	1,50	1,00
31—33	1,65	1,10
34—36	1,80	1,20
37—39	1,95	1,30
40—42	2,10	1,40
43—45	2,25	1,50
46—48	2,40	1,60
49—51	2,55	1,70
52—54	2,70	1,80
55—57	2,85	1,90
58—60	3,00	2,00

Sön- o. Hälgd. tur- och retur 1½ biljett.

Km.	Växiö—Klafreström—Åsheda j., spårv. 0,891.	Bt. 25	Bt. 27	Bt. 29
	Fr. Stockholm 20, 101	:723	:1002	...
	» Göteborg B:s 80, 101	:1250	)620	800
	» Malmö 20, 101	:1021	)V:mo	730
	Fr. Växiö	715	1050	400
6	» Evedal	728	1105	416
	Sandsbro	×	×	×
	Eksås	×	×	×
16	» Norrgårda	748	1128	438
	Rottneskvarn	×	×	×
21	» Rottne	800	1144	455
25	» Brittatorp	813	1158	508
33	» Braås	833	1225	532
40	» Sandreda	847	1243	551
44	» Klafreström	901	1268	600
47	» Norrhult	908	109	618
53	» Flybo	921	125	630
60	**Till Åsheda**	935	140	652

Åsheda—Växiö.

Km.	Växiö Klafreström—Åsheda j. spårv. 0,891.	Bt. 26	Bt. 26	Bt. 28	Bt. 30
	Fr. Åsheda	615	447	1045	315
7	» Flybo	631	456	1103	330
13	» Norrhult	644	5 9	1118	344
18	» Klafreström	655	529	1131	355
20	» Sandreda	704	5.9	1144	404
27	» Braås	724	547	1220	423
35	» Brittatorp	746	612	1243	443
39	» Rottne	801	621	1255	451
	Rottneskvarn	×	×	×	×
44	» Norrgårda	815	635	110	508
	Eksås	×	×	×	×
	Sandsbro	×	×	×	×
54	» Evedal	837	657	132	522
60	**Till Växiö**	852	712	147	536
	Till Malmö 101, 20	...	7254	...	941
	» Göteborg B:s 101, 80	455	455	925	...
	» Stockholm 101, 20	642	623	...	645:

Dagl. utom helgfria O. o. L. / Helgfria ons d. o. lörd.

101 o. 102. Karlskrona—Växiö—Alfvesta.

Km	Karlskrona-Växiö j., spårvidd 1,435.	Gt. 12	Gt. 8	Pt. 4	Bt. 6	Gt. 10	Pt. 2
	Fr. Ronneby 119	...	...	...	1055	220	450
	Fr. Karlskrona	...	500	615	130	400	720
4	» Sunna	...	×	×	×	410	×
	» Gullberna	...	|	|	|	|	p
7	» Torskors	...	516	629	145	419	714
13	» Rödeby	...	530	638	156	436	728
19	» Spjutsbygd	...	545	650	207	453	735
26	» Näfragöl	...	600	|	220	510	|
32	» Holmsjö	...	620	718	236	531	803
36	» Fuhr	S.o.H.	×	|	|	540	|
39	» Saleboda	...	627	728	249	550	814
46	» Vissefjerda	...	656	738	302	612	825
49	» Linnefors	...	×	|	×	×	|
57	**Till Emmaboda** ✕	...	718	755	321	638	842
	Till Kalmar 108	...	945	945	...	...	1055
	Fr. Kalmar 108	...	620	620	...	205	...
	Fr. Emmaboda	422	830	805	345	...	852
64	» Moshult	440	849	818	358	...	902
69	» Skruf	455	907	828	409	...	911
	» Tjugosjö	×	|	|	|	...	|
80	**Till Lessebo**	517	929	846	428	...	927
	Till Kosta 110	...	...	941	614	...	...
	Fr. Kosta 110	...	...	735	330	...	...
	Fr. Lessebo	524	944	851	430	...	927
89	» Hofmantorp	535	1017	906	449	...	940
	» Fägerstad	×	|	×	|	...	|
101	» Åryd	629	1057	925	512	...	957
	» Billa	×	|	×	|	...	|
114	**Till Växiö**	655	1123	945	535	...	1010
	Fr. Ronneby 103	†502	...	545	225	...	...
	» Karlsh. 116, 104, 103	†Tingsryd		670	105	...	...
	» Åsheda 105	)615	...	...	1045	315	...
Km.	Växiö—Alfvesta j., spårvidd 1,435.	)Hf. O. o. L. 440			Pt. 14		
	Fr. Växiö	720	1210	957	245	550	...
5	» Räppe	731	1230	1005	255	559	...
10	» Gemla	744	1252	1013	308	628	...
18	**Till Alfvesta**	801	109	1024	325	620	...
	Till Malmö 20	1254	823	...	...	941	...
	» Göteborg B:s 80 (Värnamo)	...	...	455	925	...	...
	» Stockholm 20	623	...	646	...	654:	...

Biljettpris för Vexiö—Alfvesta järnväg: se tab. 105.

Biljettpris för Karlskrona—Växiö järnväg:*

Tur- o. returbiljett gäller endast i lokaltrafik å blandade o. godståg för fram- o. återresa samma dag eller för återresa under därpå omedelbart följande sön- eller hälgdag.

Kilom.	Enkel biljett I	Enkel biljett III	Tur- och retur I	Tur- och retur III
1—6	0,30	0,20	0,45	0,30
7—9	0,45	0,30	0,65	0,45
10—12	0,60	0,40	0,85	0,60
13—15	0,75	0,50	1,05	0,70
16—18	0,90	0,60	1,30	0,85
19—21	1,05	0,70	1,50	1,00
22—24	1,20	0,80	1,70	1,15
25—27	1,35	0,90	1,90	1,30
28—30	1,50	1,00	2,10	1,40
31—33	1,65	1,10	2,35	1,55
34—36	1,80	1,20	2,55	1,70
37—39	1,95	1,30	2,75	1,85
40—42	2,10	1,40	2,95	2,00
43—45	2,25	1,50	3,15	2,10
46—48	2,40	1,60	3,40	2,25
49—51	2,55	1,70	3,60	2,40
52—54	2,70	1,80	3,80	2,55
55—57	2,85	1,90	4,00	2,70
58—60	3,00	2,00	4,20	2,80
61—67	3,30	2,20	4,65	3,10
68—74	3,60	2,40	5,05	3,40
75—81	3,90	2,60	5,50	3,65
82—88	4,20	2,80	5,90	3,95
89—95	4,50	3,00	6,30	4,20
96—102	4,80	3,20	6,75	4,50
103—109	5,10	3,40	7,15	4,80
110—116	5,40	3,60	7,60	5,05

*Härtill kommer i kilometertalen 19—114 5 öre för hvarje enkel biljett och 10 öre för hvarje tur- o. returbiljett.

Alfvesta—Vexiö—Karlskrona.

Km.	Växiö—Alfvesta—j., spårvidd 1,435.	Gt. 9	Pt. 1	Gt. 11	Bt. 5	Gt. 7	Pt. 13	Pt. 3
	Fr. Stockholm 20	...	:723	:1002	...	...	...	1027
	» Göteborg B:s 80	...	V:mo	620	...	800	...	1250
	» Malmö 20	...	:1021	...	730	734	...	300
	Fr. Alfvesta	...	529	901	1050	215	420	735
8	» Gemla	...	538	923	1103	241	438	747
13	» Räppe	...	547	940	1112	302	450	755
18	**Till Växiö**	...	555	950	1120	312	500	802
	Till Åsheda 105	...	935	148	...	630	...	...
	» Karlshamn 103, 104, 116	...	1100	340	...	930	...	...
	» Ronneby 103	...	930	200	...	825	...	...
Km.	Karlskrona—Växiö j., spårvidd 1.435.							
	Fr. Växiö	...	600	1030	1145	340	...	802
	» Billa	...	|	|	×	×	...	|
13	» Åryd	...	620	1104	1210	418	...	825
	» Fägerstad	...	|	|	×	×	...	|
25	» Hofmantorp	...	639	1135	1233	457	...	842
34	**Till Lessebo**	...	653	1153	1249	515	...	855
	Till Kosta 110	...	941	...	...	614	...	...
	Fr. Kosta 110	...	...	735	735	330	...	...
	Fr. Lessebo	...	655	1200	1251	525	...	855
	» Tjugosjö	...	|	|	|	×	...	|
45	» Skruf	...	717	1227	112	557	...	912
50	» Moshult	...	726	1238	122	614	...	920
57	**Till Emmaboda** ✕	...	737	1252	134	628	...	930
	Till Kalmar 108	...	945	...	405	...	...	1055
	Fr. Kalmar 108	...	620	...	1000	205	...	635
	Fr. Emmaboda	512	750	...	150	618	...	935
65	» Linnefors	×	|	...	×	×	...	|
68	» Vissefjerda	526	813	...	210	715	...	951
75	» Saleboda	541	825	...	223	731	...	1001
78	» Fuhr	607	|	...	|	×S.o.H.		|
82	» Holmsjö	613	837	...	242	822	...	1011
88	» Näfragöl	628	846	...	254	836	...	|
95	» Spjutsbygd	650	901	...	307	844	...	1024
101	» Rödeby	707	913	...	318	852	...	1042
107	» Torskors	722	928	...	329	905	...	1054
	» Gullberna	a	|	...	a	...	...	|
110	» Sunna	729	×	...	×	×	...	×
114	**Till Karlskrona**	737	936	...	343	922	...	1105
	Till Ronneby 119	...	1054	1054	742	...	...	900:

Biljettpris pr km.: Enkel resa 7 öre i I o. 4 öre i III kl. Tur o. re nr (3 dagar) 9 öre i I o. 6 öre i III kl.

106. Mönsterås—Alsterbro.

Km.	Mönsterås—Åsheda j., spårv. 0,891.	Bt. 2	Pt. 4	Pt. 10	Bt. 6	Pt. 8
	Fr. Mönsteras	710	1100	1225	345	710
	» Norrbacken	|	a	|	|	|
8	» Tålebo	728	1117	×1242	408	728
12	**Till Sandbäckshult**	736	1125	1250	418	826
	Till Kalmar 107	935	100	...	†725	945
	» Berga 107	955	†135	...	540	...
	Fr. Berga 107	...	...	1025	†235	...
	» Kalmar 107	...	...	900	250	...
	Fr. Sandbäckshult	...		1255	450	...
	Hvitsten	...		×	×	...
24	» Abbetorp	...		122	525	...
31	» Vackerslätt	...		139	549	...
34	» Knifvingaryd	...		148	602	...
	» Sandslätt	...		×	×	...
39	**Till Alsterbro**	...		200	615	...

dagar / Söckend. / Lör

Alsterbro—Mönsterås.

Km.	Mönsterås—Åsheda j., spårv. 0,891.	Bt. 1	Pt. 3	Pt. 5	Pt. 7	Pt. 11	Pt. 9
	Fr. Alsterbro	605	...	...	...	515	...
	» Sandslätt	×	...	...	...	×	...
5	» Knifvingaryd	623	...	...	...	329	...
8	» Vackerslätt	635	...	...	...	338	...
15	» Abbetorp	658	...	...	...	365	...
	Hvitsten	×	...	...	...	×	...
27	**T. Sandbäckshult**	728	...	...	...	420	...
	Till Kalmar 107	935	† Skd.		...	725	...
	» Berga 107	955	...	...	...	540	...
	Fr. Berga 107	620	...	1025	†235	...	718
	» Kalmar 107	...	...	†900	250	...	440
	F. Sandbäckshult	750	854	1140	444	...	825
31	» Tåleboda	801	903	1149	453	...	×834
	» Norrbacken	|	p	|	|	...	|
39	**Till Mönsterås**	820	920	1205	510	...	850

Lördagar / Söckendagar

103. Växiö—Ronneby.

Km.	Biljettpris enligt zontaxa se tab. 105.	Växiö—Tingsryds j., spårv. 1,067.	Pt. 36	Gt. 40	Bt 38	
		Fr. Stockholm 20, 101	:723	:1002	...	...
		» Göteborg B:s 80, 101	:1250	)620	800	...
		» Malmö 20, 101	:1021	)V:mo	730	...
		Fr. Växiö	615	1005	325	...
		» Bramstorp	×	×	×	...
9		» Tegnaby	631	1025	353	...
		» Krokvik	×	×	×	...
17		» Ingelstad	646	1046	424	...
25		» Uråsa	659	1103	454	...
27		» Snappahem	703	1110	502	...
31		» Väckelsång	711	1122	516	...
37		**Till Kvarnamå**	721	1134	530	...
		Till Ryd 104,	1101	...	642	...
		» Karlsh	1220	...	930	...
		Fr. Karlsh	...	610	105	...
		» Ryd	...	735	320	...
		Fr. Kvarna	726	1139	537	...
45		**Till Tingsryd**	740	1155	555	...
Km.	Biljettpris enligt zontaxa L sid. 6.	Bredåkra—Tingsryd j., spårv. 1,067.				
		Fr. Tingsryd	750	1200	600	
6		» Hensmåla	801	1212	615	
11		» Konga	811	1225	622	
15		» Tattamåla	×	×	×	
19		» Vermanshult	×	×	×	
22		» Hallabro	833	1251	705	
28		» Backaryd	848	109	728	
35		» Ettebro	902	126	742	
41		**Till Bredåkra**	913	139	803	⊙
		Till Karlshamn 119	1100	340	920	...
Km.	Biljettpris se tab. 119, sid. 35.	Blekinge kustbanor, spårv. 1.067.				
		Kr. Bredakra	915	144	811	...
2		» Djupadal	921	150	816	...
6		**Till Ronneby**	930	200	825	...
		» Ronneby hbr. ⊙	...	...	...	...
...	...	Till Karlskrona 119	1204	317	1115	...

Öppen endast under Juni—Aug.

Genomgående vagnar: Växiö—Ronneby i tågen 36, 40 o. 38.

Ronneby—Växiö.

Km.	Biljettpris se tab. 119 sid. 35.	Fr. Karlskrona 119	Bt. 39	Bt. 37	Pt. 35	Bt. 41
		Fr. Karlskrona 119	...	...	105	320
		Blekinge kustbanor, spårv. 1,067.				
4		Fr. Ronneby hbr. ⊙	...	...	...	...
6		» Ronneby	...	545	225	530
		» Djupadal	...	557	236	542
		Till Bredåkra	...	602	240	547
		Fr. Karlshamn 119	...	...	700	215
Km.	Biljettpris enligt zontaxa I. sid. 6.	Bredåkra—Tingsryd j., spårv. 1,067.				
		Fr. Bredakra		607	242	555
6		» Ettebro		621	254	612
13		» Backaryd		643	311	624
19		» Hallebro		701	324	658
22		» Vermanshult		×	×	×
26		» Tattamåla		×	×	×
30		» Konga		729	345	735
35		» Hensmåla		740	355	748
41		**Till Tingsryd**	⊙	750	405	800
		Växiö—Tingsryd j., spårv. 1,067.				
Km.	Biljettpris enligt zontaxa se tab. 105.	**Fr. Tingsryd**	529	800	410	...
8		**Till Kvarnamåla**	516	818	424	...
		Till Ryd 104, 116	...	1701	642	...
		» Karlshamn 116, 104	...	1220	930	...
		Fr. Karlshamn 116, 104	...	610	105	...
		» Ryd 116, 104	...	735	320	...
		Fr. Kvarnamala	521	825	429	...
14		» Väckelsång	534	839	440	...
18		» Snappahem	544	848	448	...
20		» Uråsa	551	855	453	...
28		» Ingelstad	611	914	510	...
		» Krokvik	×	×	×	...
36		» Tegnaby	633	931	525	...
		» Bramstorp	×	×	×	...
45		**Till Växiö**	655	950	540	...
...	...	Till Malmö 101, 20	1254	802	941	...
...	...	» Göteb. B:s 101, 80	...	455	...	...
...	...	» Stockholm 101, 20	623	642	654:	...

Öppen endast under Juni—Aug.

Genomgående vagnar: Ronneby—Växiö i tågen 35 och 37.

107. Kalmar—Berga.

Km.	Biljettpris I	Biljettpris III	Kalmar—Berga järnv., spårv. 0,891.	St. 32	Gt. 38	Pt. 34	Bt. 36
	...	...	Fr. Karlskrona 113, 112	...	...	1020	...
			Fr. Kalmar	725	900	250	440
			» Kalmar Västra	727	904	252	444
			» Skälby	|	|	|	|
			» Bergaby	|	|	a	|
7	0,50	0,35	» Kläckeberga	×737	919	×305	459
10	0,70	0,45	» Förlösa	×743	930	313	509
15	1,05	0,70	» Läckeby	×753	949	325	526
19	1,35	0,90	» Rockneby	×800	1009	338	542
25	1,70	1,10	» Kåremo	×809	1027	×342	559
30	2,05	1,35	» Haraldsmåla	×818	1040	×351	610
36	2,40	1,55	» Ålem	×833	1102	407	628
41	2,65	1,70	» Blomstermåla	×842	1120	418	643
44	2,80	1,85	**Till Sandbäckshult**	×847	1127	424	653
	...	...	Till Mönsterås 106	920	1205	510	850
	...	...	Fr. Mönsterås 106	710	1100	345	...
			Fr. Sandbäckshult	×851	1139	428	701
48	3,05	2,00	» Hornsö	×858	1153	436	711
53	3,25	2,15	» Verlebo	×906	1208	×445	723
57	3,50	2,30	» Långemålå	×913	1223	453	735
61	3,65	2,40	**Till Ruda**	×921	1235	503	745
	...	...	Till Oskarshamn 99	...	...	610	...
	...	...	Fr. Oskarshamn 99	...	913	300	628
			Fr. Ruda	×924	1242	500	752
			Berga gård	×	×	×	×
70	4,10	2,70	» Högsby	943	116	526	823
77	4,35	2,90	**Till Berga**	955	135	540	840
			Till Oskarshamn 98	1104	...	750	...
			» Västervik 98, 65	...	...	942	...
			» Nässjö 98	...	...	922	...
			» Linköping 98, 69	208	...	1043	...
			» Stockholm 98, 69, 20	642	...	657:	...
			» Göteborg 98, 24, 21	902	...	702:	...

Söckendagar

I samtrafik tillämpas taxa B sid. 6.

Berga—Kalmar.

Km.	Biljettpris I	Biljettpris III	Kalmar—Berga järnv. spårv. 0,891.	Bt. 31	Pt. 33	Gt. 27	St. 35
			Fr. Göteborg 21, 24, 98	...	:1012	...	...
			» Stockholm 20, 69, 98	...	:1002	...	1027
			» Linköping 69, 98	...	505	...	300
			» Nässjö 98	...	700	...	1225
			» Västervik 65, 98	...	635	...	345
			» Oskarshamn 98	...	915	...	502
			Fr. Berga	620	1025	235	718
7	0,50	0,35	» Högsby	637	1038	301	732
			Berga gård	×	×	×	×
76	1,15	0,75	**Till Ruda**	656	1054	326	746
	...	...	Till Oskarhamn 99	837	1250	610	...
	...	...	Fr. Oskarshamn 99	...	913	...	628
			Fr. Ruda	659	1057	334	748
20	1,45	0,90	» Långemåla	709	1106	349	×756
24	1,65	1,05	» Verlebo	718	×1113	401	×845
29	2,00	1,30	» Hornsö	729	1123	418	×812
33	2,20	1,40	**Till Sandbäckshult**	737	1130	427	819
	...	...	Till Mönsterås 106	820	1205	510	850
	...	...	Fr. Mönsterås 106	710	1100	345	740
			Fr. Sandbäckshult	744	1136	441	824
36	2,40	1,55	» Blomstermåla	752	1143	501	×830
41	2,65	1,70	» Ålem	804	1153	522	×840
47	3,00	1,95	» Haraldsmåla	817	×1203	540	×851
52	3,20	2,10	» Kåremo	829	×1212	556	×900
58	3,55	2,35	» Rockneby	846	1223	612	×907
62	3,65	2,40	» Läckeby	857	1231	632	×917
67	3,95	2,60	» Förlösa	910	1242	652	×927
70	4,10	2,70	» Kläckeberga	917	×1247	708	×933
			» Bergaby	p	|	|	|
			» Skälby	|	|	|	|
			» Kalmar Västra	933	1258	722	943
77	4,35	2,90	**Till Kalmar**	935	100	725	945
	...	...	Till Karlskrona 112, 113	104	705	...	...

Söckendagar

I samtrafik tillämpas taxa B sid. 6.

104. Norraryd—Kvarnamåla.

Km.	Hönshylte—Kvarnamåla järnv. spårv. 1,067.	Pt. 9	Bt. 11
	Fr. Karlshamn 116	610	105
	» Ryd 116	735	320
	» Vislanda 116	520	930
	Fr. Norraryd	743	330
2	» Blidingsholm	×	×
5	» Sjöryd	×752	342
9	» Urshult	801	356
15	» Rösmåla	812	412
21	**Till Kvarnamåla**	822	425
	Till Tingsryd 103	1155	555
	» Växiö 103	950	540

Biljettpris.

Km.	II	III
1—5	0,30	0,20
6—8	0,45	0,30
9—10	0,60	0,40
11—13	0,75	0,50
14—15	0,90	0,60
16—18	1,05	0,70
19—20	1,20	0,80
21.	1,35	0,90

Sön- o. Helgd. tur och retur 1½ biljett.

Kvarnamåla—Norraryd.

Km.	Hönshylte—Kvarnamåla järnv., spårv. 1.067.	Bt. 10	Bt. 12
	Fr. Växiö 103	615	325
	» Tingsryd 103	800	410
	Fr. Kvarnamåla	930	540
6	» Rösmåla	948	558
12	» Urshult	1007	617
16	» Sjöryd	1018	628
19	» Blidingsholm	×	×
21	**Till Norraryd**	1030	641
	Till Vislanda 116	710	...
	» Ryd 116	1101	642
	» Karlshamn 116	1220	930

Järnvägshotellet, Alfvestad

(beläget invid järnvägsstationen).

Förstklassiga rum från 1.50 till högre priser. Uppackningssalar.

Elektriskt ljus. Vaktmästare möter vid alla t

Tur- och returbiljetter gälla 3 dagar.

108. Emmaboda—Kalmar.

I samtrafik utom med tab 109 tillämpas taxa B sid. 6.

Km.	Biljettpris Enkel I	Enkel III	Tur-o.ret. I	Tur-o.ret. III	Sönd.-b. I	Sönd.-b. III		Kalmar j., spårv. 1,435.	Gt. 7	St. 1	Bt. 5		St. 3
								Fr. Karlskrona 102	...	615	...	...	700
								» Malmö 20, 101, 102	...	:1021	730	...	300
								» Göteborg B:s 80	...	...	...	...	1250
								» Stockholm 20, 101, 102	...	:723	:1002	...	1027
								» Växiö 102	...	600	1145	...	822
2	0,45	0,15	0,75	0,30	0,60	0,20		Fr. Emmaboda	5¹⁶	8¹⁵	14⁷	...	9⁴⁰
11	0,65	0,45	1,10	0,70	0,85	0,45		» Lindås	5¹⁷	×8¹⁹	15⁴	...	×9⁴⁸
17	1,15	0,65	1,70	1,10	1,30	0,65		» Örsjö	6¹³	×8³²	21⁶	...	×10⁴⁴
27	1,75	1,05	2,70	1,70	2,05	1,05		Till Nybro	6³²	8⁴¹	23²	...	10⁵¹
								Till Säfsjöström 109	7⁰¹	8⁵⁹	26⁵	...	10¹⁷
								Fr. Säfsjöström 109	1055	†1125	555		†S.o.H. 1155
									700	)515	1215		)S. o. H.
34								Fr. Nybro	7¹⁸	9⁰²	30⁵	...	10¹⁹
41	2,50	1,55	4,05	2,55	3,10	1,55		» Börseryd		×	a	...	
								» Trekanten	7⁵⁹	9²¹	33⁵	...	10³⁵
								» Tömtebyh.		p		...	
50	2,85	1,80	4,10	2,75	3,75	1,90		» Smedby	8²⁷	9³⁴	35²	...	10⁴⁶
52								» Törneby		p		...	
57	2,90	1,95	4,25	2,80	4,05	2,15		Till Kalmar	8⁴⁵	9⁴⁵	40⁵	...	10⁵⁵
	...	...	...	...	...	...		Till Berga 107 ..... Skd.	135	540	840	...	...
	...	...	...	...	...	...		» Torsås 112	...	1110	930	...	...
	...	...	...	...	...	...		» Karlskrona 112, 113	...	104	...	...	...

Kalmar—Emmaboda.

I samtrafik utom med tab. 109 tillämpas taxa B sid. 6.

Km.	Biljettpris Enkel I	Enkel III	Tur o.ret. I	Tur o.ret. III	Sönd.-b. I	Sönd.-b. III		Kalmar j., spårv. 1,435.	St. 2	Gt 6.	St. 4		Bt. 8
								Fr. Karlskrona 113, 112	...	...	1020	...	255
								» Torsås 112 ... *S.o.H.	721	*615	1215	...	505
								» Berga 107	...	600	1025	...	...
5								Fr. Kalmar	6²⁰	10⁰⁰	20⁵	...	6³⁵
7	0,50	0,30	0,70	0,50	0,60	0,30		» Törneby			a	...	
								» Smedby	6³¹	10²⁴	21⁷	...	6⁵⁹
								» Tomtebyh.			a	...	
16	1,05	0,60	1,60	1,00	1,20	0,60		» Trekanten	6⁴⁴	10⁵³	23¹	...	7⁰⁷
23								» Börseryd	p		×	...	
29	1,20	1,10	2,00	1,80	2,20	1,10		Till Nybro	7⁰³	11²⁹	25⁰	...	7⁴⁹
	...	...	...	...	...	...		Till Säfsjöström 109	*1125	555	555		*S.o.H. 1055
	...	...	...	...	...	...		Fr. Säfsjöström 109	515	†700	1215		†S. o. H.
40	2,50	1,50	3,95	2,30	3,00	1,50		Fr. Nybro	7⁰⁸	11³⁹	25⁵	...	7³⁵
46		1,75		2,70		1,75		» Örsjö	7²⁴	12¹⁴	31¹	...	8⁰¹
55	2,85	1,80	4,25	2,80	4,05	2,10		Björstorp	×7³⁴	12³²	31⁹	...	8¹⁰
57	2,90	1,95	4,25	2,80	4,05	2,15		» Lindås	×7⁴⁶	10⁰	33¹	...	8³⁶
								Till Emmaboda	7⁵⁰	10⁵	33⁵	...	8⁴⁰
	...	...	...	...	...	...		Till Växiö 102	945	...	535	...	1016
	...	...	...	...	...	...		» Stockholm 102, 101, 20	646	...	654:	...	1024:
	...	...	...	...	...	...		» Göteborg B:s 80	455	...	...	...	...
	...	...	...	...	...	...		» Malmö ... 102, 101, 20	803	...	941	...	732:
	...	...	...	...	...	...		» Karlskrona 102	935	343	922	...	1105

109. Nybro—Säfsjöström.

I samtrafik med tab. 108 tillämpas taxa B sid. 6.

Km.	Biljettpris Enkel I	Enkel III	Tur-o.ret. I	Tur-o.ret. III	Sönd.-b. I	Sönd.-b. III		Nybro—Säfsjöströms j., spårv. 1,435.	Bt. 22	Gt. 22	Gt. 24
								Fr. Kalmar 108	620	620	205
								» Växiö 102, 108	600	600	1145
								» Karlskrona 108, 102	615	615	1020
		0,30		0,50		0,31		Fr. Nybro	9⁰⁵	9⁰⁵	3⁴⁵
								Brånahult	9²⁴	9²⁹	4⁰⁹
15	1,10	0,60	1,50	0,95	1,10	0,60		» Orrefors	9⁴³	9⁵⁵	4²⁴
27	1,40	0,80	2,10	1,30	1,60	0,80		» Gullaskruf	9⁵⁹	10¹⁷	4⁵³
29	1,90	1,10	2,90	1,75	2,20	1,10		Till Målerås	10¹⁷	10³⁹	5¹⁴
	...	...	...	...	...	...		Till Lessebo 110	419	419	...
	...	...	...	...	...	...		Fr. Lessebo 110	...	852	...
								Fr. Målerås	10²⁸	10⁴⁷	5²¹
								Hönesström	×	×	×
43	2,50	1,65	4,15	2,55	3,25	1,65		Till Säfsjöström	10⁵⁵	11²⁵	5⁵⁵

Säfsjöström—Nybro.

Km.	Biljettpris Enkel I	Enkel III	Tur-o.ret. I	Tur-o.ret. III	Sönd.-b. I	Sönd.-b. III		Nybro—Säfsjöströms j., spårv. 1,435.	Gt. 21	Bt. 21	Gt. 23
								Fr. Säfsjöström	5¹⁵	7⁰⁰	1²¹⁵
								Hönesström	×	×	×
14	1,00	0,55	1,45	0,90	1,00	0,55		Till Målerås	5⁴	7³⁰	12⁵²
	...	...	...	...	...	...		Till Lessebo 110	824	...	419
	...	...	...	...	...	...		Fr. Lessebo 110	...	...	852
								Fr. Maleras	5⁴⁹	7³⁴	12⁵⁹
22	1,45	0,85	2,20	1,40	1,65	0,85		» Gullaskruf	6⁰⁸	7⁵³	12⁴
28	1,80	1,05	2,80	1,70	2,10	1,05		» Orrefors	6²⁶	8¹¹	14⁴
		1,35		2,20		1,35		Brånahult	6⁴³	8²⁵	20²
43	2,50	1,65	4,15	2,55	3,25	1,65		Till Nybro	7⁰⁰	8⁴⁵	22⁰
								Till Kalmar 108	845	945	405
								» Växiö 108, 102	945	...	535
								» Karlskrona 108, 102	935	104	922

I samtrafik med tab. 108 tillämpas taxa B sid. 6.
Tur- o. returbilj. gäll. 3 dagar

110. Målerås—Lessebo.

Km.	Bilj.-pr. II	Bilj.-pr. III	Kosta j., spårv. 0,600.	№ 1	№ 3
			Fr. Målerås södra	6⁴⁰	2³⁵
7	0,50	0,35	» Ideholm	7⁰²	2⁵⁷
14	1,00	0,70	» Kosta	7³⁵	3³⁰
23	1,65	1,15	» Ekeberga	8⁰³	3⁵⁸
30	2,10	1,50	Till Lessebo	8²⁴	4¹⁹
	...	...	Till Växiö 102	945	535
	...	...	» Karlskrona 102	343	922
	...	...	» Kalmar 102, 108	405	1053

Lessebo—Målerås.

Km.	Bilj.-pr. II	Bilj.-pr. III	Kosta j., spårv. 0,600.	№ 2	№ 4
			Fr. Växiö 102	600	340
			» Karlskrona 102	615	130
			» Kalmar 108, 102	620	205
			Fr. Lessebo	8⁵²	5²⁵
7	0,50	0,35	» Ekeberga	9¹⁴	5⁴⁷
16	1,15	0,80	» Kosta	9⁵¹	6²⁵
23	1,65	1,15	» Ideholm	10¹³	6¹⁷
30	2,10	1,50	Till Målerås södra	10³⁴	7⁰⁸
	...	...	Ti. Säfsjöström 109 Skd.	1125	...
	...	...	» Nybro 109	220	...

112. Kalmar—Torsås.

I samtrafik tillämpas taxa I sid. 6.

Km.	Biljettpris I	Biljettpris III	Kalmar—Torsås j., spårv. 0,891.	Pt. 2	Bt. 54	Gt. 50
			Fr. Nässjö 98, 107	242	700	...
			» Västervik 65, 98, 107	...	635	...
			» Oskarshamn 98, 107	...	913	...
			» Växiö 102, 108	600	...	1145
			Fr. Kalmar	9⁵⁰	3¹⁰	7¹⁵
			» Kalmar Västra	9⁵⁸	3¹³	7²¹
			» Rinkabyholm	a	a	a
9	0,65	0,45	» Hossmo	10⁰⁷	3²¹	7⁴⁸
			» Kölby	×	×	×
13	0,90	0,60	Till Ljungbyholm	10¹³	3³⁹	7⁵²
			Till Påryd 118 ..... *Lörd.	1110	440	*846
			Fr. Ljungbyholm	10¹⁶	3⁴²	7⁵⁵
			» Norrgård	a	a	a
17	1,15	0,75	» Vassmolösa	10²⁵	3⁵⁵	8¹⁸
20	1,35	0,90	» Kvarnlyckan	10³¹	4⁰²	8²⁰
23	1,50	1,00	» Gräsgärde	10³⁸	4⁰⁹	8⁴²
			» Trottorp	×	×	×
28	1,80	1,20	» Halltorp	10⁴⁷	4²⁰	8⁵⁸
34	2,15	1,40	» Söderåkra	10⁵⁹	4³³	9¹⁷
			» Ekaryd			
40	2,50	1,65	Till Torsås 113	11¹⁰	4⁴⁵	9³⁰

Torsås—Kalmar.

Km.	Biljettpris I	Biljettpris III	Kalmar—Torsås j., spårv. 0,891.	Gt. 51			Bt. 53	Pt. 55
			Fr. Torsås 113	6¹⁵	7²¹		12¹⁵	5⁰⁵
			» Ekaryd					
6	0,50	0,30	» Söderåkra	6³⁵	7³⁵		12²⁸	×5¹⁷
12	0,85	0,55	» Halltorp	6⁵⁴	7⁵⁰		12⁴⁰	×5²⁹
			» Trottorp	×	×		×	×
17	1,15	0,75	» Gräsgärde	7¹¹	8⁰³		12⁵⁰	×5³⁹
20	1,35	0,90	» Kvarnlyckan	7²³	8¹²		12⁵⁷	×5⁴⁵
	1,50	1,00	» Vassmolösa	7⁴⁵	8²¹		13⁰³	×5⁵¹
23			» Norrgård	p	p		p	p
27	1,80	1,20	Till Ljungbyholm	8⁰⁴	8³⁴		13⁸	6⁰³
			Fr. Påryd 118 ..... *Lörd.	651	730		1217	*510
			Fr. Ljungbyholm	8¹³	8³⁹		11⁶	6²⁴
			» Kölby	×	×		×	×
31	1,95	1,30	» Hossmo	8²⁷	8⁴⁸		12³	×6¹¹
			» Rinkabyholm	p	p		p	
			» Kalmar Västra	8⁵³	9⁰⁸		13⁸	6²⁸
40	2,50	1,65	Till Kalmar	8⁵⁵	9¹⁰		14⁰	6³⁰
	...		Till Växiö 108, 102	...	...		535	1016
	...		» Oskarshamn 107, 98	...	...		610	...
	...		» Västervik 107, 98, 65	...	...		942	...
	...		» Nässjö 107, 98	...	...		922	...

Sönd.- o. Helgd. afgångstiden.

113. Bergqvara—Torsås—Karlskrona.

Östra Blekinge j., spårv. 1,067.

Km.		Gt. 26 Skd.	Gt. 26 S.o.H.	St. 28	Pt. 30
	Fr. Bergqvara	5²⁰	7⁰⁰	10⁴⁵	4³⁰
	» Skällenäs	p	p	p	p
	» Gökalund	×	×	×	×
7	Till Torsås	5⁴⁰	7¹⁶	11⁰¹	4⁴⁰
	Till Kalmar 112	855	910	140	620
	Fr. Kalmar 112	:715	:715	950	310
	Fr. Torsås	6¹⁰	7⁴⁰	11¹⁵	5⁰⁰
10	» Dynekärr	×6¹⁷	×7⁴⁸	×11²¹	×5⁰⁷
14	» Norra Tång	×6²⁷	×7⁵⁸	×11³⁰	×5¹⁶
20	» Brömsebro	6⁴⁴	8¹³	11⁴³	5²⁹
25	» Fogelmara	7⁰⁰	8²⁶	×11⁵⁴	5⁴⁰
29	» Törnåkra	7¹¹	8³⁶	×12⁰³	×5⁴⁸
36	» Jemjöslätt	7⁴⁵	9⁰⁰	12²¹	6¹⁷
40	» Ramdala	8⁰³	9¹¹	12³⁰	6²⁹
45	» Lösen	8¹⁸	9²³	×12⁴¹	×6⁴⁰
48	» Lyckeby	8³⁵	9³²	12⁴⁸	6⁴⁸
50	Till Gullberna	8⁴⁰	9³⁷	12⁵³	6⁵³
	Till Kristianstad 119	225	225	600	920:
	» Malmö ..... §Alfvesta	541	541	923	1046
	» Hälsingborg C	620	620	1045	...
	Blekinges kustb., spårv. 1,067				
	Fr. Gullberna	8⁵⁰	9⁴³	12⁵⁴	6⁵⁵
	» Sunna (119)		×	×	×
54	Till Karlskrona	9⁰⁰	9⁵³	13⁰⁴	7⁰⁵
	Till Alfvesta 103	...	...	620	...

Pt. № 30 har vid Gullberna förbindelse med C. W. j. tåg № 2 med ankn. till Alfvesta 10⁴⁶ em. Gullberna station bör underrättas genom konduktören.

Biljettpriset i lokaltrafik är 7 öre i I o. 4,5 öre i III kl. pr km Tur o. ret. enligt afgiftstabell å stationerna. I samtrafik enligt zontaxa med 5 km. per hel och 2,5 km. per half zon. Dock beräknas i transitotrafik endast 7,5 zoner emellan Gullberna och Torsås.

Karlskrona—Torsås—Bergqvara.

Blekinge kustb., spårv. 1,067.

Km.		St. 25	Pt. 27	Gt. 29
	Fr. Alfvesta 103	525	...	1050
	Fr. Karlskrona (119)	10²⁰	2⁵⁵	7²⁵
	» Sunna (119)	×		×
4	Till Gullberna	10³⁰	3⁰⁵	7³⁵
	Fr. Kristianstad 119	:635	1055	1055
	» Malmö	:305	734	734
	» Hälsingborg	:245	650	...
	ÖstaBlekinge j., spårv. 1,067.			
	Fr. Gullberna	10³¹	3⁰⁹	7⁴⁵
6	» Lyckeby	10³⁶	3¹⁵	8²⁵
9	» Lösen	×10⁴³	3²³	8¹⁵
14	» Ramdala (Gt. 31)	10⁵⁴	3³⁴	8⁴⁰
18	» Jemjöslätt	7³¹	11⁰³	3⁴⁵	8⁰⁰
25	» Törnåkra	7⁴⁸	×11²²	4⁰⁴	Ank.
29	» Fogelmara	8⁰²	11³¹	4¹⁶	
34	» Brömsebro	8¹⁸	11⁴³	4³⁰	...
40	» Norra Tång	×8³²	×11⁵⁵	×4⁴³	...
44	» Dynekärr	×8⁴²	×12⁰⁴	×4⁵²	...
47	Till Torsås	8⁴⁹	12¹⁰	4⁵⁹	...
	Till Kalmar 112	740	140	620	...
	Fr. Kalmar 112	...	950	310	...
	Fr. Torsås	9¹⁰	12¹⁹	5¹⁰	...
	» Gökalund	×	×	×	...
	» Skällenäs		a	a	...
54	Till Bergqvara	9²⁶	12³⁵	5²⁶	...

114. 116. Karlshamn—Vislanda—Bolmen—Halmstad.

Km.		Pt. 3	Bt. 5	Gt. 7	St. 1
	Fr. Kristianstad 119	...	630	1055	1055
	» Karlskrona 119	...	...	1000	105
	» Ronneby 119	...	605	1100	215
	Karlshamn—Vislanda—Bolmens j., spårv. 1,067.				
	Fr. Karlshamn	6¹⁰	9⁰⁰	10⁵	4⁰⁰
4	» Asarum	6¹⁹	9¹⁶	12²	4⁰⁹
7	» Gungvala	×6²⁵		×13⁰	
11	» Svängsta	6³⁵	9⁴⁰	15⁰	4²⁴
15	» Åkeholm	×6⁴³	9⁵³	20³	×4³²
20	» Hemsjö	6⁵⁴	10¹⁰	22⁰	4⁴²
25	» Hofmansbygd	7⁰⁸	10²⁸	23⁸	4⁵⁴
30	» Fridafors	7²⁰	10⁴⁶	25³	5⁰⁵
32	» Slattesmåla	×7²⁴	10⁵⁴	30³	×5¹⁰
36	Till Ryd	7³²	11⁰⁴	31³	5¹⁷
	Fr. Ryd	7³⁵	11¹⁰	32⁰	5¹⁸
38	Till Norraryd	7³⁹	11¹⁵	32⁵	5²²
	Till Kvarnamåla 104	822	...	425	...
	Fr. Kvarnamåla 104	...	930	...	...
	Fr. Norraryd	7⁴²	11¹⁹	34⁰	5²³
44	» Älshult	7⁵⁵	11³⁷	40⁹	5⁴⁴
52	» Ulfö	8¹⁴	12⁰¹	43³	5⁵²
56	» Hulvik	×8²²	12¹²	44⁶	×5⁵⁰
64	» Torne	8³⁸	12³⁴	51⁰	6¹⁴
70	» Grimslöf	8⁵¹	12⁵²	53⁰	6²⁵
78	Till Vislanda	9⁰⁶	1¹⁰	5⁵⁰	6³²
	Till Malmö 20	1254	802	947	947
	» Stockholm 20	648	...	...	654:
	» Göteborg öfv. Nässjö	901	...	...	702:
	» » » Alfv., Borås	455	925	...	...
	Fr. Malmö 20	:1021	734	300	...
	» Växiö 101, 20	720	1210	550	...
	» Stockholm 20	:1002	...	1027	...
	Fr. Vislanda	9²⁰	2²⁰	7⁴⁵	...
85	» Mörhult	×9³⁸	×2³⁷	×7⁴⁴	...
88	» Ääng	×9⁴³	×2⁴⁴	×7⁴⁹	...
93	» Målaskog	9⁵⁶	3⁰¹	7⁴⁵	...
99	» Ryssby	10⁰⁸	3²⁰	8⁰³	...
107	» Tutaryd	10²³	3⁴¹	8²³	...
114	Till Ljungby	10³⁵	3⁵⁷	8⁴⁰	...
	Till Markaryd 146	1210	653	...	...
	» Värnamo 146	...	650	...	...
	Fr. Värnamo 146	930	110	...	...
	» Markaryd 146	500	956	...	...
	Fr. Ljungby	10⁴¹	4¹⁷	...	...
123	» Stafsjö	×6⁰⁷	×10⁵⁶	×4³⁷	...
125	» Angelstad	6¹²	11⁰¹	4⁴⁷	...
129	Till Bolmen	6²⁰	11⁰⁸	4⁵⁷	...

Biljettpris enligt zontaxa B. sid. 6.

Km.	Halmstad—Bolmens j., spårv. 1,067.	St.	Gt.	Bt. 5a	Pt. 13
	Fr. Bolmen	6²⁵	11¹⁴	5¹⁰	5¹⁰
5	» Piksborg	6³⁹	×11²¹	5²⁷	5²⁴
10	» Byholma	6⁵⁴	11³¹	5⁴⁶	5³⁹
14	» Åsen	7⁰⁸	11³⁹	6⁰³	5⁵¹
20	» Lidhult	7²⁸	11⁵¹	6⁴⁰	6¹⁴
24	» Bökö	7⁴⁰	×12⁰⁰	6⁵⁵	6²⁶
28	» Elmås	×7⁵⁰	×	×7⁰⁵	×6³⁷
31	» Bygget	7⁵⁹	12¹⁴	7⁴¹	6⁴⁷
37	» Skallinge	8¹⁴	×12²⁶	7⁴⁴	7⁰³
41	» Mahult	×8²⁴	×12³⁴	×7⁵³	×7¹⁴
46	» Breared	×8³⁷	×12⁴⁶	×8¹⁰	×7²⁹
53	» Marbäck	8⁵³	×12⁵⁹	8²³	7⁴⁰
57	» Skedala	9⁰⁴	×13⁰⁷	8⁴⁶	7⁵⁷
59	» Skedalahed	×9⁰⁹	×	×8⁵³	×8⁰³
64	Till Halmstad	9²⁰	1²⁰	9⁰⁵	8¹⁵
	Till Göteborg B:s 148	205	743	420:	420:
	» Hälsingborg F. 148	337	853	656:	656:

Sönd- o. helgd.

Direkta vagnar mellan Karlshamn och Halmstad i n:r 2, 3 och 6, mellan Vislanda och Halmstad i n:r 5.

Halmstad—Bolmen—Vislanda—Karlshamn.

Km.		St. 6	Pt. 14	Bt. 2	Gt. 12	Bt. 12a
	Fr. Hälsingborg F. 148	...	:1100	600	850	1248
	» Göteborg B:s 148	...	133	...	900	...
	Halmstad—Bolmens j., spårv. 1,067.					
	Fr. Halmstad	5²⁸	10¹⁵	2⁰⁰	5¹⁰	5⁴⁰
5	» Skedalahed	×	×10²⁵	×2¹³	×5²⁵	×5⁵⁰
7	» Skedala	×5⁴¹	10³⁰	2¹⁹	5³³	6⁰⁰
11	» Marbäck	×5⁴⁹	10³⁹	2³⁰	5⁴⁸	6¹⁵
18	» Breared	×6⁰²	×10⁵⁴	×2⁴⁷	×6⁰⁷	×6⁴⁰
23	» Mahult	×6¹⁴	×11⁰⁸	×3⁰⁴	×6²⁹	×6⁵⁵
27	» Skallinge	×6²²	11¹⁷	3¹⁶	6⁴⁵	7⁰⁰
33	» Bygget	6³³	11²⁹	3³⁴	7¹⁴	7¹⁵
36	» Elmås	×	Ank.	×3⁴¹	×7²³	×7³⁵
40	» Bökö	×6⁴⁶		3⁵¹	7³²	7⁴⁰
44	» Lidhult	6⁵⁴	...	4⁰⁴	7⁴⁵	7⁴⁵
50	» Åsen	7⁰⁵	...	4²⁴	8⁴⁰	8⁰⁰
54	» Byholma	7¹³	...	4³⁶	8⁵⁵	8¹⁵
59	» Piksborg	×7²³	...	4⁴⁸	9¹³	8³⁰
64	Till Bolmen	7³²	...	4⁵⁸	9²⁵	8⁴⁰
	Karlshamn—Vislanda—Bolmens j., spårv. 1,067		Pt.	Bt. 8	St.	
	Fr. Bolmen	7³⁶	11¹⁵	5⁰⁵	...	...
4	» Angelstad	7⁴⁴	11³⁰	5¹³	...	...
6	» Stafsjö	×7⁴⁸	×11³⁵	×5¹⁷	...	...
15	Till Ljungby	8⁰⁸	11⁵⁵	5³²	...	...
	Till Markaryd 146	1210	336	...	...	...
	» Värnamo 146	1100	...	650	...	...
	Fr. Värnamo 146	...	930	110	...	...
	» Markaryd 146	500	956	400	...	...
	Fr. Ljungby	8⁰⁷	12²⁰	5³⁷	...	...
22	» Tutaryd	8²⁰	12⁴⁰	5⁵⁰	...	...
30	» Ryssby	8³⁶	1⁰⁵	6⁰⁸	...	...
36	» Målaskog	8⁴⁷	1²⁴	6¹⁹	...	...
41	» Ääng	×8⁵⁶	×1³⁰	×6²⁸	...	...
44	» Mörhult	×9⁰¹	×1⁴³	×6³³	...	...
51	Till Vislanda	9¹³	2⁰⁰	6⁴⁵	...	...
	Till Stockholm 20	...	646	654:	...	...
	» Växiö 20, 101	...	1120	...	802	...
	» Malmö 20	Bt. 4	1254	803	941	...
	Fr. Göteborg ö Nässjö	:350	:1010	...	1208	...
	» » ö. Alfv., Borås	...	...	800	1250	...
	» Stockholm 20	:723	:1020	...	1027	...
	» Malmö 20	:1021	...	734	300	...
59	Fr. Vislanda	5²⁰	9³⁰	2³⁰	7⁰⁵	...
65	» Grimslöf	5³²	9⁴⁷	2⁵⁵	7²⁰	...
73	» Torne	5⁵³	10⁰⁰	3¹⁴	7³¹	...
77	» Hulvik	×6⁰⁹	×10¹⁶	3³⁵	×7⁴⁴	...
85	» Ulfö	6²⁰	10²⁵	3⁵⁰	×7⁵¹	...
91	» Älshult	6³³	10⁴¹	4¹⁴	×8⁰⁴	...
	Till Kvarnamåla 104	822	425	...	...	...
	Fr. Kvarnamåla 104	...	930	...	540	...
	Fr. Norraryd	6⁵⁶	10⁵⁷	4³³	8¹⁸	...
93	Till Ryd	7⁰¹	11⁰¹	4³⁸	8²²	...
	Fr. Ryd	7⁰⁵	11⁰⁵	4⁴⁸	8²³	...
97	» Slattesmåla	×7¹⁵	×11¹³	5⁰⁰	×8³¹	...
99	» Fridafors	7²⁴	11¹⁸	5¹⁰	×8¹⁴	...
104	» Hofmansbygd	7³⁹	11²⁸	5²⁷	8¹⁴	...
109	» Hemsjö	7⁵³	11³⁸	5⁴⁴	×8³³	...
114	» Åkeholm	8⁰⁵	11⁴⁹	5⁵⁹	×9⁰²	...
118	» Svängsta	8¹⁸	11⁵⁸	6²⁰	9¹⁰	...
122	» Gungvala	×8²⁸	×12⁰⁶	×6³¹		...
125	» Asarum	8³⁷	12¹³	6⁴³	9²³	...
129	Till Karlshamn	8⁴⁵	12²⁰	6²⁵	9³⁰	...
	Till Ronneby 119	1044	214	1002	...	...
	» Karlskrona 119	1204	317	1115	...	...
	» Kristianstad 119	1245	225	950	...	...

Sönd- o. Helgd.

117. Älmeboda—Nättraby hamn.

Km.	Nättraby—Alnaryd—Almeboda järnv., spårv. 0,600.	Bt. 1 II III	Bt. 3 II III	Bt. 5 II III
	Fr. Älmeboda	4³⁰	...	11⁴⁵
4	» Rävemåla	4¹⁴	...	11⁵⁸
8	» Binnarebo	×	...	×
10	» Yxnanäs	5⁰⁵	...	12¹⁸
18

119. Karlskrona—Kristianstad.

Restaurationsvagnar mellan Karlskrona och Kristianstad i № 3 och 4.

Km.		Bt. 9	St. 25	St. 1	Pt. 3	Pt. 27	Bt. 5	Pt. 11	Gt. 29	Gt. 15
	Fr. *Emmaboda* 102	...	756	756	...	...	...	150	150	
	Blekinge kustbanor, spårv. 1,067.	Bt. 9	St. 25	St. 1	Pt. 3	Pt. 27	Bt. 5	Pt. 11	Gt. 29	Gt. 15
	Fr. Karlskrona } 113	7³⁰	10²⁰	10⁰⁰	1⁰⁵	2⁵⁵	3²⁰	6⁴⁵	7³⁵	8¹⁵
3	» *Sunna* } 113	×	×	|	×	|	×	×	×	×
4	**Till Gullberna** } 113	7⁴¹	10³⁰	10⁰⁹	1¹⁵	3⁰⁵	3³¹	6⁵⁵	7¹⁵	8²⁰
	Till *Kalmar* 113, 112	...	140	...	...	620	...	...	*850	
	Fr. *Kalmar* 112, 113	Torsås { Skd. 610 / S.o.H. 740		950	...	...	...	310	...	
	» *Emmaboda*	512	...	...	...	...	750	...	...	
	Fr. Gullberna	7⁴⁴	...	10⁰⁹	1¹⁷	...	3³⁶	6⁵⁵		8²⁸
7	» *Rosenholm*	×7⁵²	...	|	×1²³	...	×3⁴⁴	×7⁰²		×8³¹
9	» *Skärfva*	×7⁵⁸	...	|	×1²⁸	...	×3⁵¹	×7⁰⁷		×8⁴³
12	**Till Nettraby**	8⁰⁰	...	10²⁴	1³⁴	...	3⁵⁹	7¹³		8⁵¹
	Till *Eringsboda* 117	1015	...	...	...	...	620	...	...	...
	Fr. *Eringsboda* 117	520	...	...	...	...	1230	...	...	...
	Fr. Nättraby	...	...	10²⁴	1³⁵	...	4⁰⁵	7¹⁴		8⁵⁵
20	» Johannishus	...	...	×10³⁸	1⁵⁰	...	4²⁵	7³⁰		9¹⁰
24	» Edestad	...	...	8⁴⁴	1⁵⁷	...	4³⁴	×7³¹		9²⁵
26	» *Lefvalunda*	...	...	×8⁵⁰	×2⁰¹	...	×4³⁹	×7⁴¹		×9³¹
30	**Till Ronneby**	...	...	9⁰⁰	10⁵⁴	2⁰⁹	4⁴⁹	7⁴⁹		9⁴⁵
	Till *Ronneby hälsobrunn*	...	...	...	...	...	...	...	...	...
	Fr. *Ronneby hälsobrunn*	...	...	...	...	...	...	...	...	...
		Bt. 37	Gt. 7			Pt. 35			Bt. 41	
	Fr. Ronneby	5¹⁵	6⁰⁵	9¹⁰	...	11⁰⁰	2¹⁵	2²⁵	5⁰⁰	7⁵⁵	5³⁰	...
34	» Djupadal	5²⁷	6²²	9²²	...	|	2²⁶	2³⁶	5¹⁴	8⁰⁶	5⁴²	...
36	**Till Bredåkra**	6²⁴	6²⁸	9²⁷	...	11¹⁵	2⁴¹	2⁴⁰	5¹⁹	8¹¹	5⁴⁷	...
	Till *Växjö* 103	950	...	...	...	...	540	540	(Tingsryd)		800	...
	» *Stockholm* 103, 101, 20	646	...	...	...	...	657:	657:	...	...	...	...
	Fr. *Stockholm* 20, 101, 103	...	...	:723	...	...	:1000	...	...	...	...	...
	» *Växjö* 103	...	...	615	...	...	1005	...	...	325	...	...
	Fr. Bredåkra	...	6³⁶	9²⁹	...	11¹⁵	2³²	...	5²³	8¹¹	...	...
40	» Härsjön	...	6⁴⁷	9⁴⁰	...	|	2⁴⁰	...	5³⁴	×8¹⁹	...	...
47	» Bräkne-Hoby	...	7¹⁶	10⁰²	...	11³³	2⁵³	...	5⁵⁸	8²²	...	...
50	» Kullåkra	...	7²⁵	10¹¹	...	|	3⁰⁰	...	6⁰⁸	×8²⁹	...	...
54	» Märserum	...	7⁴⁰	10²¹	...	×11⁴⁶	3⁰⁹	...	6²²	8¹⁷	...	...
63	» Trensum	...	8⁰⁵	10⁴⁰	...	×11⁵⁹	3²⁴	...	6⁴²	9²⁴	...	...
70	**Till Karlshamn**	Bt. 13	8²⁵	11⁰⁰	Bt. 17	12¹⁵	3⁴⁰	...	7⁰⁰	9²⁰	...	...
	Till *Vislanda* 116	...	110	...	...	550	632	...	...	...	...	...
	Fr. *Vislanda* 116	...	520	...	...	930	...	...	230	...	...	...
	Fr. Karlshamn	6²⁵	8⁵⁵	...	11¹⁵	12²³	3⁵⁰	...	7¹⁵	...	...	...
73	» *Horsaryd*	×6³³	×9⁰⁴	...	×11²⁴	|	×3⁵⁷	...	×7²³	...	...	...
75	» Vekerum	6³⁹	9¹²	...	11³²	|	4⁰²	...	7³⁰	...	...	...
78	» Mörrum	6⁵⁰	9³⁰	...	11⁵⁰	12⁴¹	4⁰⁹	...	7⁴⁰	...	...	...
82	» Gustafstorp	7⁰¹	9⁴³	...	12⁰³	|	4¹⁸	...	7⁵¹	...	...	...
86	**Till Sandbäck**	7¹⁰	9⁵³	...	12¹³	12⁵⁷	4²⁶	...	8⁰⁰	...	...	...
	Till *Olofström* se nedan	...	...	...	200	200	600	...	...	...	...	...
	Fr. *Olofström* se nedan	605	...	...	...	...	320	...	...	...	...	...
	Fr. Sandbäck	7¹⁵	10⁰⁵	...	...	12⁵⁷	4²⁸	...	8⁰⁷	...	...	...
89	» *Ryedal*	×7²²	×10¹³	...	...	|	×4³⁴	...	×8¹⁴	...	...	...
94	» Gammalstorp	7³¹	10²⁵	...	...	|	4⁴²	...	8²⁴	...	...	...
101	**Till Sölvesborg**	7⁴⁷	10⁴⁰	...	...	1²¹	4⁵⁵	...	8³⁸	...	...	...
	Till *Älmhult* 100	...	440	...	...	600	...	...	...	...	...	...
	Fr. *Älmhult* 100	515	...	...	...	...	1015	...	...	...	...	...
	Fr. Sölvesborg	8¹⁰	10⁵⁵	...	...	1²⁷	5⁰²	...	8⁴⁵	...	...	...
	» *Valjö*	|	|	...	...	|	|	...	|	...	...	...
110	» Bromölla	8³³	11³⁵	...	...	1⁴⁴	5²⁰	...	9⁰³	...	...	...
114	» Gualöf	8⁴¹	11⁵⁰	...	...	1⁵²	5²⁸	...	9¹³	...	...	...
119	» Bäckaskog	8⁵²	12⁰⁶	...	...	2⁰¹	5³⁷	...	9²³	...	...	...
122	» Fjälkinge	9⁰⁰	12²⁰	...	...	2⁰⁸	5⁴³	...	9³¹	...	...	...
128	» Nosaby	9¹²	12³⁶	...	...	|	5⁵³	...	9⁴³	...	...	...
132	**Till Kristianstad**	9²⁰	12⁴⁵	...	...	2²⁵	6⁰⁰	...	9⁵⁰	...	...	...
	Till *Eslöf* 127	...	...	...	...	443	814	...	944:	...	...	...
	» *Malmö* 127, 20	...	...	...	...	541	922	...	1052:	...	...	...
	» *Köpenhamn*	...	...	...	...	720	1137	...	1245:	...	...	...
	» *Hälsingborg C.* 127, 137	...	...	...	...	620	1045	...	1115:	...	...	...
	Till *Hässleholm* 124	1052	...	...	...	451	810	...	557:	...	...	...
	» *Malmö* 124, 20	1254	...	...	...	803	941	...	732:	...	...	...
	» *Köpenhamn*	245	...	1/10—15/11, 1/3—30/4		20/4 945	1137	...	945:	...	...	...
	» *Hälsingborg C.* 124, 142	120	...	...	...	820	1015	...	814:	...	...	...
	» *Stockholm C.* 124, 20	...	...	...	...	657:	1024:	...	642:	...	...	...

Restaurationsvagnar mellan Karlskrona och Kristianstad i № 3 o. 4.

Km.		Bt. 6	St. 2	Gt. 8	Bt. 14	Pt. 4
	Fr. *Stockholm C.* 20, 124	...	:1027	...	:723	...	:1000	...	...
	» *Hälsingborg C.* 142, 124	...	:530	...	650	...	...	...	245
	» *Köpenhamn*	...	:300	1/10—15/11, 1/3—30/4	700	...	*1130
	» *Malmö* 20, 124	...	:555	...	730	...	845	...	300
	» *Hässleholm* 124	...	:830	...	909	...	1115	...	525
	Fr. *Hälsingborg C.* 137, 127	...	:410	...	600	* öfver Hel-			135
	» *Köpenhamn*	...	:445	...	...	singborg	1203		1130
	» *Malmö* 20, 127	...	:710	...	734	...	...	...	305
	» *Eslöf* 127	...	:821	...	842	...	...	...	410
Km.	*Blekinge kustbanor, spårv. 1,067.*	Bt. 6	St. 2	Gt. 8	Bt. 14	Pt. 4
	Fr. Kristianstad	...	6³⁰	...	10⁵⁵	...	1³⁰	3⁰⁰	6³⁵
4	» Nosaby	...	6³⁸	...	O. o. L.×	...	1⁴²	3⁰⁹	6⁴²
10	» Fjälkinge	...	6⁵¹	...	11¹³	...	2⁰⁸	3²¹	6⁵³
13	» Bäckaskog	...	6⁵⁸	...	11¹⁹	...	2²³	3²⁸	6⁵⁹
18	» Gualöf	...	7⁰⁸	...	11²⁸	...	2⁴⁰	3³⁹	7⁰⁸
22	» Bromölla	...	7²⁰	...	11³⁶	...	3¹⁰	3⁵⁰	7¹⁷
	» *Valjö*	...	|	...	|	...	|	...	|
31	**Till Sölvesborg**	...	7³⁸	...	11⁵⁵	...	3³⁰	4¹⁰	7³⁶
	Till *Älmhult* 100	...	...	...	440	...	622	...	...
	Fr. *Älmhult* 100	...	...	...	515	...	1015	...	...
	Fr. Sölvesborg	...	7⁴⁸	...	12⁰⁰	...	3¹⁰	4²⁵	7⁴⁰
38	» Gammalstorp	...	8⁰²	...	×12¹³	...	3⁵⁸	4⁴²	×7⁵⁴
43	» *Ryedal*	...	×8¹⁰	...	|	...	×4⁵⁰	×8⁰¹
46	**Till Sandbäck**	Bt. 18	8¹⁶	...	12²⁵	...	4¹⁷	4⁵⁰	8⁰⁷
	Till *Olofström* se nedan	...	...	...	200	...	...	622	...
	Fr. *Olofström* se nedan	605	...	...	...	...	320	...	...
	Fr. Sandbäck	7²⁰	8¹⁷	...	12²⁵	...	4³⁰	5⁰⁰	8⁰⁷
50	» Gustafstorp	7³¹	8²⁵	...	|	...	4⁴³	5¹⁰	×8¹⁵
54	» Mörrum	7⁴⁵	8³⁵	...	12⁴⁰	...	5⁰⁴	5²²	8²⁴
57	» Vekerum	7⁵²	8⁴¹	...	|	...	5¹²	5²⁸	×8²⁹
59	» *Horsaryd*	×7⁵⁸	×8⁴⁷	...	|	...	×5³⁵	×8³⁵
62	**Till Karlshamn**	8⁰⁵	8⁵³	...	12⁵⁵	Gt. 10	5²⁵	5⁴²	8⁴¹
	Till *Vislanda* 116	110	110	...	550	...	...		...
	» *Vislanda* 116	...	520	...	930	...	↓	...	230
	Fr. Karlshamn	6⁵⁰	...	...	9¹⁰	...	1⁰⁰	2¹⁵	5⁴⁵	...	8⁴⁸
69	» Trensum	7¹⁰	...	...	9²⁸	...	×1¹⁶	2⁴⁰	6⁰⁵	...	9⁰⁴
78	» Märserum	7³⁵	...	...	9⁴⁴	...	×1³⁰	3¹⁰	6¹⁵	...	×9¹⁸
82	» Kullåkra	7⁴⁵	...	...	9⁵³	...	|	3²²	6³⁷	...	×9²⁶
85	» Bräkne-Hoby	7⁵⁸	...	...	10⁰⁵	...	1⁴⁴	3⁴⁰	6²⁵	...	9³⁴
92	» Härsjön	8¹⁵	...	...	10¹⁸	...	|	3⁵⁸	7¹²	...	×10⁰
96	**Till Bredåkra**	8²⁵	...	...	10²⁸	...	2⁰¹	4⁰⁸	7²²	...	×9⁵⁴
	Till *Växjö* 103	...	...	...	...	...	540	800	(Tingsryd)		...
	» *Stockholm* 103, 101, 20	...	...	...	...	...	657:	...	...	...	...
	Fr. *Stockholm* 20, 101, 103	...	...	:723	...	:1000	:1000	...	...	...	...
	» *Växjö* 103	...	...	615	...	1005	1005	...	...	325	...
			Pt. 36		Bt. 40					Bt. 38	
	Fr. Bredåkra	8²⁸	...	9¹⁵	10²⁸	1⁴⁴	2⁰¹	4¹⁵	7³⁰	8¹¹	×9²⁴
98	» Djupadal	8³⁵	...	9²¹	10³⁴	1⁵⁰	|	4²⁵	7⁴⁰	8¹⁶	×9²²
102	**Till Ronneby**	8⁴⁵	...	9³⁰	10⁴⁴	2⁰⁰	2¹⁴	4³⁵	7⁵⁰	8²⁵	10²²
	Till *Ronneby hälsobrunn*	...	...	...	...	...	...	...	...	...	...
	Fr. *Ronneby hälsobrunn*	...	...	...	...	...	...	...	...	...	...
			Bt. 16								
	Fr. Ronneby	...	7¹⁵	...	10⁵⁵	...	2²⁰	4⁵⁰	8⁰⁰	...	10¹⁵
106	» *Lefvalunda*	...	×7²⁷	...	×11⁰⁴	...	|	×5⁰²	×8¹²	...	|
108	» Edestad	...	7³³	...	11⁰⁹	...	2⁰⁸	5⁰⁹	8¹⁹	...	×10²⁷
112	» Johannishus	...	7⁴⁵	...	11¹⁸	...	×2³⁸	5²²	8³⁰	...	×10³⁴
120	**Till Nättraby**	...	8⁰⁵	...	11³³	...	2⁵²	5⁴⁰	8⁵⁰	...	10⁴²
	Till *Eringsboda* 117	...	1015	...	...	...	620	...	...	...	...
	Fr. *Eringsboda* 117	...	520	...	...	...	1230	...	...	...	...
	Fr. Nättraby	...	8¹⁰	...	11³⁵	...	2⁵²	5⁵⁰	9⁰⁰	...	10⁴²
123	» *Skärfva*	...	×8¹⁹	...	×11⁴²	...	|	×5⁵⁹	×9⁰²	...	×10⁵⁵
125	» *Rosenholm*	...	×8²⁵	...	×11⁴⁷	...	|	×6⁰⁵	×9¹⁵	...	×10⁵⁹
128	**Till Gullberna**	Gt. 25	8³²	Gt. 26a	11⁵³	St. 28	3⁰⁷	6¹²	9²³	Pt. 30	×11⁰⁵
	Till *Kalmar* 113, 112	...	140	...	...	...	620	850	(Jämsjöslätt)		
	Fr. *Kalmar* 112, 113	610	(Torsås)	740	...	950	...	...	...	310	...
	Fr. Gullberna } 113	Skd. 8⁵⁰	8³⁴	Hd. 9⁴³	11⁵⁴	12⁵⁴	3⁰⁸	6²⁰	9³⁰	6⁵⁵	×11⁰⁵
129	» *Sunna* } 113	|	×	S. o. ×	×	×	|	×	×	×	×
132	**Till Karlskrona** } 113	9⁰⁰	8⁴⁵	9⁵³	12⁰⁴	1⁰⁴	3¹⁷	6³⁰	9¹⁰	7⁰⁵	11¹⁵
	Till *Emmaboda* 102	...	...	...	321	321	638	842	...	...	...

Biljettpris enligt zontaxa B sid. 6.

I lokaltrafik: zon 1/2 1—4 km. II kl. kr. 0,25, III » » 0,15; zon 1 5—6 km. II kl. kr. 0,30, III » » 0,20

I samtrafik: zon 1/2 1—4 km. II kl. kr. 0,15, III » » 0,10; zon 1 5—6 km. II kl. kr. 0,30, III » » 0,20.

Sandbäck—Olofström.

Km.		Bt. 17	Bt. 19
	Fr. *Karlshamn*	1223	350
	» *Sölvesborg*	1200	425
	Blekinge Kustbanor, spårv. 1,067.	Bt. 17	Bt. 19
	Fr. Sandbäck	1⁰⁹	5⁰⁰
3	» *Kylinge*	×1¹⁰	×5¹⁰
6	» Gränum	1²²	5²²
10	» Jämshög	1³⁶	5³⁶
13	» *Rösjö*	×1⁴⁵	×5⁴⁵
15	» Holje	1⁵⁵	5⁵⁵
17	**Till Olofström**	2⁰⁰	6⁰⁰

Olofström—Sandbäck.

Km.	*Blekinge kustbanor, spårv. 1,067.*	Bt. 18	Bt. 20
	Fr. Olofström	6⁰⁵	3²⁰
2	» Holje	6¹⁵	3²⁸
4	» *Rösjö*	×6²¹	×3³⁴
7	» Jämshög	6³³	3⁴³
11	» Gränum	6⁴⁸	3⁵⁴
14	» *Kylinge*	×7⁰⁰	×4⁰²
17	**Till Sandbäck**	7⁰⁸	4¹⁰
	Till *Sölvesborg*	747	455
	» *Karlshamn*	805	525

Ronneby—Ronneby redd.

Blekinge kustbanor, spårv. 1,067.	Söckendagar Bt. 45	Bt. 47	Bt. 49	Sön- o. Hd. Bt. 51	Bt. 53	Bt. 49
Fr. Ronneby	6⁴⁵	12⁰⁰	5⁰⁰	9¹⁰	12¹⁵	5⁰⁰
» *Ronneby hälsobrunn*	|	|	|	|	|	|
Till Ronnebyredd	6⁵⁵	12¹⁰	5¹⁰	9²⁰	12²⁵	5¹⁰
	Bt. 46	Bt. 48	Bt. 50	Bt. 52	Bt. 48	Bt. 54
Fr. Ronnebyredd	7⁴⁵	1³⁰	6¹⁵	9³⁰	1³⁰	5²⁰
» *Ronneby hälsobrunn*	|	|	|	|	|	|
Till Ronneby	7⁴⁵	1⁴⁰	6²⁵	9⁴⁰	1⁴⁰	5³⁰

123. Kristianstad—Älmhult.

Km.	*Kristianstad—Hessleholms järnv., spårv. 1,435.*	Bt. 25 I III	Bt. 27 I III	Bt. 29 I III	Pt. 31 I III (Ons- o. Lördagar)
	Fr. Kristianstad	5²⁰	10¹⁵	3⁴⁰	6³⁵
3	» Rödaled	6⁰¹	10²⁶	×3⁴⁶	×6⁴²
6	» Balsby	6¹¹	10³⁶	×3⁵¹	×6⁴⁸
10	» Österslöf	6²⁷	10⁵²	3⁵⁸	6⁵⁷
14	» Ekestad	6³⁸	11⁰³	×4⁰⁵	×7⁰⁵
16	» Gårrö	6⁴⁶	11¹¹	×4⁰⁹	×7¹⁰
19	» Arkelstorp	7⁰⁰	11²⁵	4¹⁵	7¹⁷
21	» Kaffatorp	7⁰⁸	11³³	×4²⁰	×7²⁸
24	» Immeln	7²⁹	11⁵⁴	4³²	7³⁰
27	» *Tubbarp*	7³⁸	12⁰³	×4³⁷	Ank.
30	» Hylta	7⁴⁵	12¹¹	×4⁴²	...
34	» Sibbhult	8⁰⁰	12²⁵	4⁵⁰	...
38	» *Röena*	×8¹¹	×12³⁶	×4⁵⁸	...
40	» Glimåkra	8³⁰	12⁵⁵	5⁰⁶	...
45	» Östaröd	8⁴⁸	13³	×5¹⁶	...
49	» Boalt	9⁰⁴	13⁹	5²⁹	...
53	» Kräbbleboda	9¹⁶	13²⁰	×5³⁸	...
60	» Hultaberg	9²⁹	13⁵⁶	×5⁴⁸	...
63	» Loshult	9³⁷	14⁰⁵	×5⁵⁵	...
67	Till **Älmhult**	9⁴⁷	14¹⁵	6⁰⁵	...
	Till *Wäxiö*	1120	...	802	...
	» *Stockholm*	646	...	654	...

Älmhult—Kristianstad.

Km.	*Kristianstad—Hessleholms järnv., spårv. 1,435.*	Pt. 26 I III	Bt. 28 I III	Bt. 30 I III	Pt. 32 I III (Ons- o. Lördagar)
	Fr. *Wäxiö*	...	720	1210	...
	» *Stockholm*	723	1000	...	...
	Fr. Älmhult	6⁴⁰	10¹⁰	3⁰⁰	...
4	» Loshult	×6⁵⁰	10⁵¹	3⁵¹	...
7	» Hultaberg	×6⁵⁷	11⁰⁰	3⁵⁹	...
14	» Kräbbleboda	×7⁰⁶	11¹³	4¹⁴	...
18	» Boalt	7²⁰	11²⁹	4³²	...
22	» Östaröd	×7²⁶	11³⁸	4⁴¹	...
27	» Glimåkra	7³⁸	11⁴⁸	5⁰⁵	...
29	» *Röena*	×7⁴⁴	×12⁰⁴	×5¹¹	...
33	» Sibbhult	7⁵³	12¹⁹	5²⁶	...
37	» Hylta	×8⁰¹	12²⁹	3³⁶	...
40	» *Tubbarp*	×8⁰⁷	12³⁸	5⁴⁵	...
43	» Immeln	×8¹⁴	12⁵⁶	6⁰³	7⁴⁵
46	» Kaffatorp	×8²¹	13⁰⁷	6¹⁴	×7⁵²
48	» Arkelstorp	8²⁷	13²¹	6²⁸	7⁵⁷
51	» Gårrö	×8³³	13²²	6³⁹	×8⁰⁴
53	» Ekestad	×8³⁷	14⁰	6⁴⁷	×8⁰⁹
57	» Österslöf	×8⁴⁴	14⁵³	7⁰¹	×8¹⁷
61	» Balsby	×8⁵⁰	20⁶	7¹⁴	×8²⁴
64	» Rödaled	×8⁵⁵	21⁵	7²³	×8³⁰
67	Till **Kristianstad**	9⁰¹	22²	7³⁰	8³⁰

124. Kristianstad—Hessleholm.

Km.		St. 1 I III	Bt. 3 I III	St. 5 I III	St. 9 I III	St. 11 I III	Gt. 7 I III (Söckendagar)
	Fr. *Karlskrona* 119	320	...	...	1000	105	...
	» *Ronneby* 119	500	...	...	1100	215	...
	» *Karlshamn* 119	715	...	625	1223	350	...
	» *Sölvesborg* 119	845	...	810	127	502	...
	» *Åhus hamn* 125	815	...	830	100	545	...
Km.	*Kristianstad—Hessleholms järnv., spårv. 1,435.*	St. 1 I III	Bt. 3 I III	St. 5 I III	St. 9 I III	St. 11 I III	Gt. 7 I III (Söckendagar)
	Fr. Kristianstad	5¹⁸	7¹⁵	10⁰⁵	4⁰⁰	7²⁸	12²⁰
5	» **Karpalund**	5²²	7³¹	10¹³	4⁰⁸	7³¹	12⁴⁹
10	» Önnestad	5²⁹	7⁴³	10²⁰	4¹⁶	7³⁸	1⁰⁹
14	» Fridhem	×5³⁴	7⁵³	10²⁶	4²³	7⁴⁴	1²⁵
19	» Vinslöf	5⁴¹	8⁰⁸	10³⁴	4³¹	7⁵²	1⁵⁴
22	» Ignaberga	|	8²⁰	×10³⁹	×4³⁶	×7⁵⁷	2¹²
25	» Åttarp	×5⁴⁹	8²⁷	×10⁴⁴	×4⁴¹	×8⁰²	2²⁴
27	» *Röinge*	|	×8³⁴	|	×4⁴⁵	|	|
30	**Till Hessleholm**	5⁵⁷	8⁴⁷	10⁵²	4⁵¹	8¹⁰	2¹⁰
	Till *Göteborg* 142, 148	205	455	743	420	420	...
	» *Stockholm* 20	...	642	...	654	1024:	...
	» *Hälsingborg C.* 142	815	...	120	800	1015	...
	» *Landskrona* 20, 137	1050	...	245	1015	1035	557
	» *Malmö* 20	732	...	1254	802	941	450
	» *Köpenhamn ö. Hälsingb.*	1108	...	533	1114	...	...
	» » » *Malmö*	945	...	245	*945	†1114	730

†Sön- och Helgdagar. *1/10—15/11, 1/3—30/4.

125. Kristianstad—Åhus hamn.

Km.		Bt. 16 I III	Bt. 18 I III (Söckendagar)	Pt. 18a I III (Sön- o. Helgd.)	Pt. 20 I III	Pt. 22 I III
	Fr. *Stockholm* 20, 124	...	723	1000	...	
	» *Göteborg* 148, 147, 142, 124	...	132	733	132	900
	» *Hälsingborg* 142, 124	...	650	652	...	245
Km.	*Kristianstad—Hessleholms järnv., spårv. 1,435.*	Bt. 16 I III	Bt. 18 I III	Pt 18a I III	Pt. 20 I III	Pt. 22 I III
	Fr. Kristianstad	6⁵⁰	10⁴⁵	10⁴⁵	3⁰⁰	6⁵⁵
4	» Hammar	7⁰²	10⁵⁵	×10⁵³	×3⁰⁸	7⁰⁸
6	» Viby	7¹⁹	11⁰⁹	×10⁵⁷	3¹⁴	7¹³
11	» Rinkaby	7⁴³	11²⁸	11⁰⁵	3²³	7²²
13	» Horna	7⁵⁰	11³⁵	×11⁰⁹	×3²⁷	7²⁷
17	**Till Åhus hamn**	8⁰⁰	11⁴⁵	11¹⁵	3³⁴	7³⁵

Biljettpris zontaxa D sid. 6.

Hessleholm—Kristianstad.

Km.	*Kristianstad—Hessleholms järnv., spårv. 1,435.*	Pt. 2 I III	St. 4 I III	Pt. 6 I III	St. 10 I III	St. 12 I III	Gt. 8 I III (Söckendagar)
	Fr. *Köpenhamn ö. Hälsingb.*	†S. o. H.	1151	†1203	...		...
	» » » *Malmö*	...	...	*700	1130	300	...
	» *Malmö* 20	...	730	845	300	555	...
	» *Landskrona* 137, 20	...	715	715	200	455	...
	» *Hälsingborg C.* 142	...	650	...	245	530	...
	» *Stockholm* 20	:725	...	1000	...	1027	...
	» *Göteborg* 148, 142	...	133	133	900	1212	...
	Fr. Hessleholm	6¹⁸	9⁰⁹	11¹⁵	5²⁵	8³⁰	3⁰⁵
3	» *Röinge*	×6²⁴	|	×11²¹	|	|	|
5	» Attarp	6²⁹	×9¹⁶	11²⁶	×5³²	×8³⁷	3²²
8	» Ignaberga	×6³⁵	|	×11³²	×5³⁷	|	3³⁹
11	» Vinslöf	6⁴¹	9²⁵	11⁴⁰	5⁴²	8⁴⁶	4⁰²
16	» Fridhem	6⁵⁰	9³²	11⁴⁹	×5⁴⁹	×8⁵³	4²³
20	» Önnestad	6⁵⁸	9³⁷	11⁵⁷	5⁵⁵	8⁵⁸	4⁴⁵
25	» **Karpalund**	6⁰⁷	9⁴⁴	12⁰⁷	6⁰³	9⁰⁵	5¹⁰
30	**Till Kristianstad**	7¹⁴	9⁵¹	12¹⁵	6¹⁰	9¹²	5²⁰
	Till *Åhus hamn* 125	1145	1145	334	735	...	...
	» *Sölvesbor

127. Kristianstad (Långebro)—Eslöf.

Km.	Östra Skånes järnv., spårv. 1,435.	St. 51	St. 53	St. 55	St. 57	Gt. 23	Gt. 25
	Fr. Kalmar via Torsås	...	...	950	...	...	...
	» Karlskrona 119	...	1000	105	...	...	...
	» Ronneby 119	...	1100	215	...	...	...
	» Karlshamn 119	...	1223	350	...	...	...
	» Sölvesborg 119	...	127	502	...	...	...
	Fr. Kristianstad	...	250	635	...	...	...
4	» Karpalund	...	258	633	...	...	...
6	» Öllsjö	...	|	|	...	...	...
	» Långebro	755	...	...	...	...	...
	» Skepparslöf N.	802	...	...	...	...	810
8	» Skepparslöf	|	|	|	...	...	818
12	» Ovesholm	×811	×310	×645	...	...	835
15	» Nöbbelöf	|	|	|	...	...	846
20	Till Tollarp	822	321	657	...	...	900
	Fr. Brösarp 129, 128	502	909	502	...	...	...
	» Åhus 128	630	215	455	...	...	...
	Fr. Tollarp	826	325	701	...	955	...
21	» Skättilljunga	|	|	|	...	1002	...
25	» Sätaröd	×835	×332	×708	...	1015	...
28	» Liarum	|	|	|	...	1027	...
31	» Linderöd	×846	×342	×718	...	1043	...
37	» Satserup	×856	×351	×727	...	1106	...
41	» Äspinge	|	|	|	...	1119	...
45	» Hörby 126	909	404	740	630	1154	...
49	» Osbyholm	915	×409	×745	639	1208	...
53	» Fogdarp	*921	×414	×750	654	1224	...
56	» Snogeröd	*926	×419	×755	702	1237	...
59	» Munkarp	|	|	|	710	1249	...
61	» Kungshult	*933	428	×803	716	1256	...
65	» Kastberga	|	|	|	724	107	...
69	Till Eslöf	944	443	814	733	115	...
	Till Landskrona 137	1050	557	1015	1050	245	...
	» Hälsingborg C. 137	1115	620	1045	1115	325	...
	» Malmö 20	1052	541	923	836	450	...
	» Köpenhamn Frihamnen	...	...	1127	255	...	...
	» » (Ångfärja) Österbro	...	...	1137	305	...	...
	» Köpenhamn ⚓ *Sönd.	1245	720	1130*	1245	...	...

Genomgående vagnar Malmö—Långebro i N:o 51 o. 56. Restaurationsvagn Kristianstad—Malmö.

Biljettpris enligt zontaxa H sid. 6. Genomgående zonberäkning tab. med 128, 129. Genomgående vagnar Kristianstad—Malmö i N:o 52, 53, 54, 55.

Eslöf—Kristianstad (Långebro).

Km.	Östra Skånes j., spårv. 1,435.	St. 52	St. 54	St. 56	St. 58	Gt. 24	Gt. 26
	Fr. Köpenhamn ⚓ *1/10—14/11 10, 1/3—30/4 11	1130	445	*700	1130	...	
	» » (ångfärja) Österbro	1100	...	605	1100	...	
	» Köpenhamn Frihamnen	1110	...	615	1110	...	
	» Malmö 20	734	305	710	845	110	...
	» Hälsingborg C. 137	600	135	410	600	940	...
	» Landskrona 137	625	200	455	625	1005	...
	Fr. Eslöf	842	410	821	950	240	...
4	» Kastberga	|	|	×848	1000	253	...
8	» Kungshult	)854	×427	×833	1008	307	...
10	» Munkarp	|	|	|	1013	314	...
13	» Snogeröd	)902	×434	×840	1020	326	...
16	» Fodarp	)907	×439	×845	1032	340	...
20	» Osbyholm	914	×445	×851	1041	355	...
24	» Hörby 126	920	452	857	1050	500	...
28	» Äspinge	|	|	|	Ank.	515	...
32	» Satserup	×932	×504	×909		532	...
38	» Linderöd	×941	×513	×915	...	555	...
41	» Liarum	|	|	|	...	602	...
44	» Sätaröd	×949	×521	×930	...	620	...
48	» Skättilljunga	|	|	|	...	635	...
49	Till Tollarp	955	527	937	...	632	...
	Till Åhus 126	1135	640	...	...	1015	...
	» Brösarp 128, 129	453	1110	...	...	1100	...
	Fr. Tollarp	958	531	942	...	...	610
54	» Nöbbelöf	|	|	|	...	...	626
57	» Ovesholm	×1008	×541	954	...	...	642
61	» Skepparslöf	×1016	|	|	...	...	700
62	» Skepparslöf N.	...	...	×1023	...	...	703
63	» Långebro	...	...	1010	...	...	Ank.
65	» Öllsjö	|	|	Ank.	...	...	
66	» Karpalund	1023	555		...	...	
69	Till Kristianstad	1030	602	...	...	...	
	Till Sölvesborg 119	1155	726	...	...	...	
	» Karlshamn 119	1255	841	...	...	...	
	» Ronneby 119	214	1002	...	...	...	
	» Karlskrona 119	317	1115	...	...	...	
	» Kalmar via Torsås	632	...	...	...	...	

Biljettpris per km.: Enkel resa 1 i III kl. Tur och retur (14 dagar) 7 öre i III kl.

133. Ystad—Skifarp.

Km.	Ystad—Skifarps järnv., spårv. 1,435.	Bt. 32	Bt. 34
	Fr. Simrishamn 154, 132	950	340 S. o. H.
	Fr. Ystad 135	1220	625
8	» Charlottenlund 135	1242	627
12	» Snarestad	1256	632
14	» Sjörup	106	642
16	» V:a Nöbbelöf	114	710
19	Till Skifarp	120	715
	Till Trelleborg N. 158 S. o. H. 307 Skd.	500	625

Skifarp—Ystad.

Km.	Ystad—Skifarps järnv., spårv. 1,435.	Pt. 31	Bt. 33
	Fr. Trelleborg N. 158	520	238 S. o. H. 246 Skd.
	Fr. Skifarp	722	400
3	» V:a Nöbbelöf	730	406
5	» Sjörup	736	409
7	» Snarestad	742	506
11	» Charlottenlund 135	749	510
19	Till Ystad 135	803	540
	Till Simrishamn 132, 154	415	1045

Biljettpris per km.: Enkel resa 3.5 öre i III kl. Tur och retur (14 dagar) 7 öre i III kl.

134. Ystad—Eslöf.

Km.	Ystad—Eslöfs järnv., spårv. 1,435.	St. 1	St. 3	St. 5	St. 7	Gt. 9	Pt. 11
	Fr. Ystad	520	1115	200	800	615	1[illegible]
8	» Köpingebro	541	1129	225	812	637	7[illegible]
11	» Svenstorp	546	1136	230	817	651	7[illegible]
19	Till Tomelilla	558	1150	300	829	715	7[illegible]
	Till Simrishamn 154	S. o. H. 750	415	1045		945	9[illegible]
	Fr. Malmö 154	...	815	125	340	...	...
	» Simrishamn 154	...	...	1200	600	630	6[illegible]
	Fr. Tomelilla	600	1151	325	830	755	7[illegible]
27	» Åseröd	611	1202	344	839	820	8[illegible]
32	» Löfvestad	620	1210	403	846	840	8[illegible]
41	» Vollsjö	638	1224	431	858	908	8[illegible]
47	» Bjärsjölagård	648	1238	505	908	941	8[illegible]
54	» Askeröd	700	1248	523	918	×1001	8[illegible]
60	» Löberöd	710	1258	545	926	1021	9[illegible]
65	» Hurfva	718	107	602	934	1034	9[illegible]
71	» Skarhult	727	117	620	942	1051	9[illegible]
76	Till Eslöf	735	125	630	952	1100	9[illegible]
	Till Hälsingborg C. 137	1115	325	1045	...	...	1115
	» Landskrona 137	1050	245	1015	...	...	1055
	» Stockholm C. 20 b	646	654	...	1024	...	...

Eslöf—Ystad.

Km.	Ystad—Eslöfs järnv., spårv. 1,435.	Gt. 6	St. 2	St. 4	St. 6	Gt. 10	Pt. 10
	Fr. Stockholm C. 20 a	...	722	...	...	1002	1002
	» Landskrona 137	...	625	200	455	1005	1005
	» Hälsingborg C. 137	...	600	135	410	940	940
	Fr. Eslöf	500	855	415	820	1230	1230
5	» Skarhult	510	902	422	826	1243	1240
11	» Hurfva	526	912	433	832	110	1240
16	» Löberöd	541	921	444	842	130	1250
21	» Askeröd	558	930	454	852	157	100
28	» Bjärsjölagård	613	940	505	902	253	110
35	» Vollsjö	635	950	518	918	320	130
44	» Löfvestad	700	1001	528	930	356	140
49	» Åseröd	718	1009	536	932	417	140
57	Till Tomelilla	732	1018	545	948	433	150
	Till Simrishamn 154	945	1105	725	1045	...	415
	» Malmö 154	950	250	920	...	...	...
	Fr. Simrishamn 154	630	S. o. H.	340	810	...	1200
	Fr. Tomelilla	747	1020	546	951	445	150
65	» Svenstorp	801	1031	557	1023	505	210
68	» Köpingebro	806	1035	602	1029	526	213
76	Till Ystad	817	1046	613	1041	538	220

Biljettpris per km.: Enkel resa 6 öre i I o. 3.5 öre i II kl. Tur o. retur (14 dagar) 10.5 öre i I o. 7 öre i III kl. I samtrafik taxa B sid. 6.

135. Malmö—Ystad.

Km.	Malmö—Ystads järnv., spårv. 1,435.	Gt. 11	St. 1	St. 3	Gt. 9	St. 5	St. 7
	Fr. Stockholm	...	:723	...	:1002	:1002	...
	» Göteborg	...	722	...	...	...	900
	Fr. Malmö V.	500	915	1200	200	415	810
	» Södervärn	514	921	1206	235	421	817
6	» Hindby	524	925	1211	247	426	822
11	» Oxie	646	932	1219	353	433	830
16	» Skabersjö	601	940	1228	503	441	838
21	Till Svedala	612	947	1235	514	447	845
	Till Trelleborg N. 145	820	...	710	730	523	915
	Fr. Lund 145	...	815	1149	132	400	710
	Fr. Svedala	650	950	1237	526	553	832
28	Till Börringe	702	958	1245	540	500	904
	Till Östratorp 136	...	1130	...	...	625	1025
	Fr. Börringe	712	1000	1249	550	504	908
34	» Näsbyholm	722	1008	1258	608	512	916
39	» Skurup	755	1015	107	632	518	924
44	Till Rydsgård	808	1023	116	645	525	932
	Fr. Trelleborg N. 158 *Skd. 246	520	843	...*S. o. H.	238	832	
	Fr. Rydsgard	820	1024	117	653	526	932
49	» Rynge	833	1032	124	706	538	942
51	» Marsvinsholm	837	1036	128	715	537	944
55	» Charlottenlund	913	1042	135	754	544	950
63	Till Ystad	930	1056	148	812	557	1002

I samtrafik taxa B sid. 6.

131. Ystad—Brösarp.

Km.	Ystad—Eslöfs järnväg, spårv. 1,435.	Pt. 41	Pt. 43	Gt. 45	Pt. 47
	Fr. Malmö V. 135	...	1200	1200	415
	» Trelleborg N. 158, 133	...	843	...	238
	Fr. Ystad	720	335	440	918
8	» Köpingebro	731	346	511	930
11	» Svenstorp	736	351	626	935
19	Till Tomelilla	747	402	616	947
	Till Simrishamn 154	945	725	1045	1045
	Fr. Malmö S. J. 154	...	125	340	740
	Ystad—Brösarps j., spårv. 1,435.				
	Fr. Tomelilla	758	405	710	950
25	» Spjutstorp	807	415	722	959
28	» Onslunda	813	421	740	1005
35	Till S:t Olof	823	431	800	1014
	Fr. Simrishamn 154, 132	630	320	...	810
	Fr. S:t Olof	825	433	821	1015
41	» Hvitaby	834	442	832	1023
45	» Raflundabro	840	448	853	1029
49	Till Brösarp	848	454	904	1035

Sökeken dagar. Skd. Söndagar och Helgdagar. Sön- o. H.

Biljettpris enligt zontaxa H sid. 6. Enkel resa 6 öre i I och 3.5 i III kl. Tur o. retur (14 dagar) 10.5 öre i I och 7 öre i III kl. I samtrafik taxa B sid. 6. Genomgående vagn Ystad—Långebro (Kristianstad) i N:o 41/34 o. 43/36.

Brösarp—Ystad.

Km.	Ystad—Brösarps järnväg, spårv. 1,435.	Gt. 46	Pt. 42	Pt. 44
	Fr. Brösarp	530	905	514
4	» Raflundabro	543	912	521
8	» Hvitaby	559	919	530
14	Till S:t Olof	615	928	540
	Till Simrishamn 132, 154	...	1105	725
	Fr. S:t Olof	630	930	544
21	» Onslunda	652	939	556
24	» Spjutstorp	702	944	603
30	Till Tomelilla	718	951	611
	Till Malmö S. J. 154	950	250	920
	Fr. Simrishamn 154	630	...	340
	Ystad—Eslöfs järnv., spårv. 1,435.			
	Fr. Tomelilla	830	952	615
38	» Svenstorp	900	1002	626
41	» Köpingebro	930	1007	632
49	Till Ystad	945	1018	642
	Till Malmö V. 135	225	225	925
	» Trelleborg N. 133, 158 *Skd. 500	*S. o. H. 307		920

132. Ystad—Gärsnäs—S:t Olof.

Km.	Ystad—Gärnäs—S:t Olofs järnv., spårv. 1,435.	Pt. 21	Pt. 23	Gt. 25
	Fr. Malmö V. 135	...	1200	415
	Fr. Ystad	520	245	625
8	» Köpingebro	602	257	716
14	» Glemmingebro	615	308	723
17	» Hedvigsdal	622	314	729
20	» Löderup	629	320	734
25	» Borrby	638	330	802
31	» Hammenhög	650	341	827
36	Till Gärsnäs	700	349	837
	Till Simrishamn 154	730	415	1045
	Fr. Simrishamn 154	615	320	810
	Fr. Gärsnäs	705	354	845
41	» Gyllebo	716	403	858
50	Till S:t Olof	730	417	911
	Till Långebro (Kristianstad) 129	1030	612	...

Biljettpris per km.: Enkel resa 6 öre i I o. 3.5 öre i III kl. Tur o. retur (14 dagar) 10.5 öre i I o. 7 öre i III kl. I samtrafik taxa B sid. 6. Anm. Med tåg № 26 förbindelse med Malmö—Ystads tåg № 8 till Malmö, Köpenhamn, Trälleborg och Berlin.

S:t Olof—Gärsnäs—Ystad.

Km.	Ystad—Gärsnäs—S:t Olofs järnv., spårvidd 1,435.	Gt. 22	Pt. 24	Pt. 26
	Fr. Långebro (Kristianstad) 129	...	750	345
	Fr. S:t Olof	500	955	555
9	» Gyllebo	517	1008	610
14	Till Gärsnäs	525	1015	619
	Till Simrishamn 154	730	1105	725
	Fr. Simrishamn 154	...	950	620
	Fr. Gärsnäs	530	1021	627
9	» Hammenhög	543	1032	637
25	» Borrby	600	1048	649
30	» Löderup	628	1054	655
33	» Hedvigsdal	638	1101	701
36	» Glemmingebro	642	1108	707
42	» Köpingebro	731	1126	717
50	Till Ystad	748	1137	728
	Till Malmö V. 136	1021	225	925

Ystad—Malmö.

Km.	Malmö—Ystads järnv., spårv. 1,435.	St. 2	Gt. 10	St. 4	St. 6	Gt. 12	St. 8	Pt. 12
	Fr. Ystad	500	614	835	1240	100	740	310
8	» Charlottenlund	514	639	849	1254	135	753	340
12	» Marsvinsholm	522	656	856	102	151	801	344
14	» Rynge	526	706	900	106	201	805	348
19	Till Rydsgård	532	721	906	113	215	812	355
	Till Trelleborg N. 158	716	937	†S. o. H. 307		†Skd. 500		625
	Fr. Rydsgard	524	736	907	116	228	813	356
24	» Skurup	545	820	916	125	252	822	410
29	» Näsbyholm	554	840	923	132	310	829	417
35	Till Börringe	602	858	931	140	325	836	428
	Fr. Östratorp 136	...	755	755	1155	...	710	...
	Fr. Börringe	607	1001	938	144	350	840	430
42	Till Svedala	615	1016	946	152	405	848	438
	Till Trelleborg N. 145	820	110	710	...	730	928	525
	Fr. Lund	...	815	...	1149	400	740	400
	Fr. Svedala	620	1032	949	154	452	854	459
47	Fr. Skabersjö	631	1052	956	201	509	902	501
52	» Oxie	640	1110	1005	209	532	911	511
57	» Hindby	646	1135	1011	215	548	918	518
60	» Södervärn	655	1216	1016	220	618	923	526
63	Till Malmö V.	700	1217	1021	225	625	928	531
	Till Stockholm	646	...	...	654	...	1024:	...
	» Göteborg	205	...	742	...	...	420:	...

Sökeken dagar. Skd. Söndagar och Helgdagar. Sön- o. H.

Biljettpris per km.: Enkel resa 6 öre i I o. 3.5 öre i III kl. Tur o. retur (14 dagar) 10.5 öre i I o. 7 öre i III kl.

*Anm. Tåg n:o 9 och 10 gå alla dagar t. o. m. den 18 december 1910, därefter endast söckendagar.

För resande till
STOCKHOLM
Hôtel Kronprinsens Annex,
f. d. Skandia.
25 DROTTNINGGATAN 25
Rum från 2 Kr. pr säng.
Nytt. Fint. Billigt. Hemtrefligt.

Omnibus. Fr. Langebro 750 1032 1247 612 1012. Till Kristianstad 800 1040 1255 620 1020.

Fr. Kristianstad 735 810 330 630. Till Långebro 745 820 340 700.

136. Östratorp—Börringe.

Km.	Börringe—Östratorps j., spårv. 1,435.	Bt. 1	Bt. 5	Pt. 7
	Fr. Östratorp	755	1155	710
3	» Äspö	804	1204	719
6	Till Klagstorp	812	1212	727
	Till Trelleborg N. 158	937	108	833
	Fr. Klagstorp	815	1216	728
8	» Jordberga	828	1231	736
11	» Hönsinge	837	1240	745
14	» Anderslöf	855	100	758
16	» Stäfvesjö	902	108	805
	» Grönalunds Tivoli	|	|	|
19	» Däfvelstorp	912	119	814
22	Till Börringe	920	127	822
	Till Ystad 135	1056	557	1003
	» Malmö V. 135	1021	225	928

Biljettpris per km.: Enkel resa 7 öre i I och 3.5 öre i III kl. Tur o. retur (14 dagar) 10.5 öre i I o. 6 öre i III kl.

Börringe—Östratorp.

Km.	Börringe—Östratorps j., spårv. 1,435.	Bt. 2	Bt. 6	Pt. 8
	Fr. Malmö V. 135	915	415	810
	» Ystad 135 † S. o. H. 320	835	Skd. 700†	740
	Fr. Börringe	1002	505	909
3	» Däfvelstorp	1012	514	918
	» Grönalunds Tivoli	|	|	|
6	» Stäfvesjö	1021	523	927
8	» Anderslöf	1035	535	936
11	» Hönsinge	1046	546	947
14	» Jordberga	1102	602	956
16	Till Klagstorp	1107	606	1002
	Fr. Trelleborg N. 158 * S. o. H. † Skd.	843	*238 †246	803
	Fr. Klagstorp	1113	608	1003
19	» Äspö	1122	617	1012
22	Till Östratorp	1130	625	1020

För resande till STOCKHOLM
Hôtel Kronprinsens Annex, f. d. Skandia
25 Drottninggatan 25
Rum från 2 kr. pr säng.
Nytt. Fint. Billigt. Hemtrefligt.

137. Hälsingborg och Landskrona—Eslöf.

	Fr. Kristiania Ö.	...	:530	:530	...	...	...	...	...
	» Göteborg B:s 148	...	133	133	...	900	...	1212	...
	» Ängelholm 148	...	744	744	1000	249	...	758	...
	» Höganäs Ö. 150	...	711	711	934	206	...	709	...
	Fr. Köpenh. Nordb.	...	650	650	1055	...	...	600	...
	» » Österbro	...	608	608	942	1203	...	443	...
	» Hälsingör Ångf:a	...	811	811	1202	146	...	745	...
	Till Hälsingborg »	...	833	833	1224	208	...	802	...
Km.	Landskr. o. Hälsingb. j., spårv. 1,435	St. 1 a	St. 17	Pt. 3	Pt. 7	Bt. 9a	St. 19	Pt. 13	Gt. 15
	Fr. Hälsingborg C.	600	855	940	135	410	600	905	605
3	» Ramlösa	605	|	946	141	418	|	911	622
6	» Raus	610	|	51	146	427	609	916	638
10	» Gantofta	616	|	957	153	437	|	922	658
15	» Valläkra	624	p615	1006	201	451	620	930	730
22	» Tågarp	635	p624	1016	212	507	p629	941	810
28	Till Billeberga	645	×631	1025	222	518	×636	951	875
		Pt. 1 c	Dir. vagnar Helsingb. C.—Malmö.		Pt. 6	Gt. 9c		Pt. 12	Söckendagar
	Fr. Billeberga	648		1033	227	530	...	958	855
31	» Asmundtorp	653		1038	233	540	...	1003	918
39	Till Landskrona	705		1050	245	557	...	1015	935
		Pt. 1b		Pt. 5	Pt. 4	Pt. 9b		Pt. 11	
Km.	Fr. Landskrona	625		1005	200	455	...	930	1018
8	» Asmundtorp	637		1018	213	509	...	942	1042
11	Till Billeberga	642		1024	218	515	...	948	1050
		St. 1 a			Pt. 7	Bt. 9a		Pt. 13	
	Fr. Billeberga	648	×631	1030	225	528	×636	956	1105
17	Till Teckomatorp	657	938	1040	235	539	643	1005	1120
	Till Lund 147, 145	811	1021	1139	328	732	732	1126	...
	» Malmö 148	736	1028	1206	405	738	738	1202	...
	Fr. Göteborg 148	133	...	...	...	900		340	...
	» Ängelholm 147	601	...	750	1205	300		814	...
	Fr. Teckomatorp	705	...	1045	237	545	Dir. vagnar Helsingb. C.—Malmö.	1008	1155
22	» Marieholm	717	...	1055	246	609		1017	Skd. 1225
27	» Trollenäs	726	...	1105	255	615		1026	1255
32	Till Eslöf	735	...	1115	305	625		1035	110
	Till Ystad 134	1046	...	*538	615	1021		...	...
	» Kristianstad 127	1030	...	...	602	1010		...	...
	» Karlskrona 127, 119	317	...	...	1118	...		...	...
	» Stockholm 20	646	...	...	657:	...		1024:	...

Blandadt tåg biljettpris per km.: Enkel resa 5.25 öre i II o. 3.5 öre i III kl. I samtrafik taxa B sid. 6.
p betyder att tåget stannar för upptagande af resande fr. stationer bortom Teckomatorp.
a » » » afstämmande » » » » » » »
* Sön- och Helgdagar 2^26. † Sön- och Helgdagar 7^00.

Eslöf—Landskrona och Hälsingborg.

	Fr. Stockholm 20	:723	...	...	:1002	...		1027	...
	» Karlskrona 119, 127	...	...	...	...	1000		105	...
	» Kristianstad 127	...	...	755	...	250		625	...
	» Ystad 134	...	...	†530	1115	...		200	...
Km.	Landskr. o. Hälsingb. j., spårv. 1,435	Pt. 14	St. 18	Pt. 2	Pt. 6	Pt. 8	Dir. vagnar Malmö—Helsingborg C.	Pt. 10	Gt. 16
	Fr. Eslöf	700	...	950	135	450		920	220
5	» Trollenäs	708	...	959	145	458		928	255
10	» Marieholm	716	...	1008	155	506		936	325
15	Till Teckomatorp	724	...	1016	205	514		945	Söckend. 337
	Till Ängelholm 147	908	...	111	351	836	...	1151	...
	» Göteborg 148	205	...	743	...	...	St. 20	420:	...
	Fr. Lund 145, 147	...	855	855	702	415	601	850	...
	» Malmö 148	529	901	901	1245	355	602	825	...
	Fr. Teckomatorp	727	943	1019		210	519	648	947	400
21	Till Billeberga	736	×651	1028		221	528	×655	956	415
		Pt. 22		Pt. 3		Gt. 9c		Pt. 12	
	Fr. Billeberga	738		1033	227	530	...	958	...
24	» Asmundtorp	743		1038	233	540	...	1003	...
32	Till Landskrona	755		1050	245	557	...	1015	...
		Pt. 21		Pt. 5	Pt. 4	Pt. 9b		Pt. 11	
Km.	Fr. Landskrona	715		1005	200	455	...	930	...
8	» Asmundtorp	727		1018	213	509	...	942	...
11	Till Billeberga	732		1024	218	515	...	948	...
		Pt. 14		Pt. 2		Pt. 8		Pt. 10	
	Fr. Billeberga	739	×651	1031	228	533	×655	952	445
17	» Tågarp	748	a958	1040	242	543	a722	1008	556
24	» Valläkra	759	1006	1051	256	554	a710	1019	» 620
29	» Gantofta	807	|	1059	305	602	|	1027	650
33	» Raus	814	|	1105	313	609	|	1034	708
36	» Ramlösa	819	|	1109	319	614	725	1039	731
39	Till Hälsingborg C.	825	1027	1115	325	620	720	1045	740
	Fr. Hälsingb. Ångf:a	850	...	1123	357	658	822	...	822
	Till Hälsingör »	912	...	1145	419	720	844	...	844
	» Köpenh. Nordb.	1050	...	148	533	...	1114	...	1114
	» » Österbro	1108	...	115	617	856	...	...	...
	Till Höganäs Ö. 150	1006	...	155	458	935	935	...	...
	» Ängelholm 148	930	...	133	447	913	913	1140	...
	» Göteborg B:s 148	205	...	743	...	...	...	420	...
	» Kristiania Ö.	1042	...	...	...	...	...	1215:	...

139. Veinge—Markaryd—Hessleholm.

	Fr. Goteborg B:s 143	...	733	...	900	1212
	» Halmstad 148	...	537	751	1256	526
	» Laholm 148	Skd.	635	833	1209	...
Km.	Markaryd—Veinge j., spårv. 1,435.	Gt. 1 II III	Bt. 3 II III	Gt. 5 II III	Bt. 7 II III	St. 9 II III
	Fr. Veinge	...	651	900	150	602
7	» Skogsby	...	706	921	205	× 20
15	» Knäred	...	728	958	225	628
	» Putsered	...	×	×	×	×
25	» Majenfors	...	753	1026	246	×648
30	» Råstorp	...	806	1040	257	×655
35	Till Markaryd	...	817	1052	307	708
	Till Ljungby 146	...	1215	...	530	...
	Fr. Ljungby 146	...	...	...	1041	402
Km.	Fr. Markaryd (Hessleholm-Markaryd järnväg, spårvidd 1,435.)	500	827	...	314	706
8	» Emmaljunga	524	850	...	331	721
14	» Vittsjö	549	909	...	348	732
21	» Bjernum	616	930	...	406	745
27	» Mala	635	946	...	419	×756
32	» Vankifva	649	958	...	430	×805
37	Till Hessleholm	01	1009	...	440	-14
	Till Kristianstad 124	951	1215	...	612	912
	» Malmö 20	951	1224	...	803	947

Biljettpris.

Kilom.	Enkel bilj. II	Enkel bilj. III
1—5	0,30	0,20
6—7	0,45	0,30
8—10	0,60	0,40
11—12	0,75	0,50
13—15	0,90	0,60
16—17	1,05	0,70
18—20	1,20	0,80
21—22	1,35	0,90
23—25	1,50	1,00
26—27	1,65	1,10
28—30	1,80	1,20
31—32	1,95	1,30
33—35	2,10	1,40
36—37	2,25	1,50
38—40	2,40	1,60
41—42	2,55	1,70
43—45	2,70	1,80
46—47	2,85	1,90
48—50	3,00	2,00
51—53	3,15	2,10
54—56	3,30	2,20
57—59	3,45	2,30
60—62	3,60	2,40
63—65	3,75	2,50
66—68	3,90	2,60
69—71	4,05	2,70
72—74	4,20	2,80

Biljettpris per km.: Enkel resa 8 öre i I, 6 öre i II och 4 öre i III kl. Sön- o. Helgd. gäller biljett 1½ ganger afgiften för enkel biljett fram o. åter. I samtrafik taxa D sid. 6.
§ Långebro.

Hessleholm—Markaryd—Veinge.

	Fr. Malmö 20	...	...	845	300	525
	» Kristianstad 124	...	513	1005	300	722
Km.	Hessleh.—Markar. j., spårv. 1,435.	Gt. 2 III	Bt. 4 II III	St. 6 II III	Gt. 8 II III	St. 10 II III
	Fr. Hessleholm	...	724	1110	530	825
5	» Vankifva	...	736	×1120	545	×845
10	» Mala	...	749	×1130	601	×855
16	» Bjernum	...	808	1143	620	901
23	» Vittsjö	...	829	1158	638	921
29	» Emmaljunga	...	845	×1209	722	×942
37	Till Markaryd	...	903	1224	741	947
	Till Ljungby 146	...	1215	530	...	...
	Fr. Ljungby 146	...	...	1041	...	402
Km.	Fr. Markaryd (Markaryd Veinge järnväg, spårvidd 1,435.)	630	910	1226	...	950
5	» Råstorp	643	922	×1235	...	×958
10	» Majenfors	658	937	×1244	...	×1020
	» Putsered	×	×	×	...	×
20	» Knäred	737	1007	102	...	1028
28	» Skogaby	758	1024	×116	...	×1046
35	Till Veinge	813	1038	128	...	1046
	Till Goteborg B:s 148	205	205	743	...	420:
	» Halmstad 148	924	1105	333	...	1125
	» Laholm 148 ...*O. o. L., S. o. H.	833	136	136	...	*1152

Eslöf—Klippan.

	Fr. Ystad 134 ..... † Skd. 530	...	†700 S. o. H.	1115	200	200
	» Malmö 20	...	845	...	310	555	710
	» Kristianstad 127	...	§755	...	...	250	625
	» Landskrona 137	...	625	...	200	455	455
Km.	Klippan—Eslöfs j., spårv. 1,435.	Bt. 22 II III	Bt. 26 II III	Gt. 28 II III	Gt. 30 II III	Bt. 24 II III	Pt. 32 II III
	Fr. Eslöf	...	1025	...	415	658	815
3	» Stabbarps gr.	...	1032	...	430	×702	×820
9	» Trolleholm	...	1044	...	448	×712	×831
16	Till Billinge	...	1057	...	503	722	×841
	Fr. Billinge	600	1059	203	510	...	×841
21	» Röstånga	617	1110	220	525	...	849
26	» Skäralid	633	1119	237	535	...	×856
30	Till Ljugbyhed	644	1128	247	544	...	904
	Fr. Ljungbyhed	652	1130	255	551	...	905
40	Till Klippan	712	1147	315	610	...	918
	Till Östra Ljungby 144	753	1232	Skd. 357	701	...	...
	» Ängelholm S. J. 144	830	109	625	750	...	...
	» Hessleholm 142	850	448	448	751	...	1146
	» Hälsingborg C. 142	815	120	...	800	...	1016

140. Klippan—Eslöf.

	Fr. Hälsingborg C. 142	650	907	245	530	...
	» Hessleholm 142	610	1110	...	525	823
	» Ängelholm S. J. 144	634	958	...	510	...
	» Östra Ljungby 144	712	1050	...	602	...
Km.	Klippan—Eslöfs j., spårv. 1,435	Pt. 25 II III	Gt. 27 II III	Gt. 29 II III	Bt. 31 II III	Bt. 21 II III
	Fr. Klippan	753	1240	350	644	140
10	Till Ljungbyhed	806	100	410	659	×658
	Fr. Ljungbyhed	807	112	420	700	×658
14	» Skäralid	×814	128	435	×709	×1000
19	» Röstånga	×821	148	455	718	×1021
24	Till Billinge	×829	200	509	×721	1015
	Fr. Billinge	×829	210	519	×721	...
31	» Trolleholm	×839	230	539	×740	...
37	» Stabbarps gr.	×848	253	602	×750	...
40	Till Eslöf	853	300	610	755	...
	Till Landskrona 137	1050	557	...	1015	...
	» Kristianstad 127 ...*Hörby	*1050	602	...	§1010	...
	» Malmö 20	951	450	803	923	...
	» Ystad 134	1046	615	...	1021	...

141. Hälsingborg—Råå—Ramlösa järnv. tidtab.

142. Hälsingborg—Hessleholms järnv. tidtab. se sid. 38.

143. Landskrona—Käflinge—Sjöbo.

Km.	Landskrona—Käflinge järnv., spårv. 1,435.	Bt. 9	Pt. 5	Pt. 11	Bt. 1	Pt. 7	Pt. 3
	Fr. Landskrona	630	910	215	325	615	840
5	» Häljarp	642	918	224	338	623	848
10	» Saxtorp	654	927	233	353	632	857
10	» Annelöf	702	931	237	407	636	902
15	» Dösjöbro	715	943	246	425	646	912
17	» Dagstorp	722	947	250	433	650	916
21	Till Käflinge	730	954	257	442	657	923
	Till Malmö 148	822	1028	405	535	738	952
	» Lund 145	811	1021	328	525	732	952
	» Staffanstorp 145	828	1203	414	...	753	...
	» Svedala 145	858	1233	446	...	840	...
	» Trälleborg N. 145	933	110	523	...	928	...
	Fr. Göteborg B:s 148	133	...	...	...	900	...
	» Halmstad 148	430	...	751	...	1256	...
	» Ängelholm 147	601	...	1205	...	300	...
	» Hälsingborg C. 137	600	...	135	...	600	...
	Landskrona—Käflinge—Sjöbo järnv., spårv. 1,435.					Bt. 7	
	Fr. Käflinge	740	...	304	...	710	...
23	» Rinnebäck	747	...	310	...	718	...
25	» Krutmöllan	754	...	316	...	726	...
27	» Lilla Harrie	803	...	328	...	737	...
30	Till Örtofta	809	...	329	...	743	...
	Fr. Stockholm 20	...	...	...	...	...	...
	» Hessleholm 20	...	...	243	...	512	...
	» Eslöf 20	742	...	355	...	642	...
	» Malmö 20	734	...	310	...	710	...
	» Lund 20	803	...	343	...	742	...
	Fr. Örtofta	Pt. 820	...	408	...	805	...
33	» Hviderup	826	...	414	...	814	...
36	» Gårdstånga	831	...	419	...	828	...
39	» Flyinge	837	...	425	...	840	...
42	» Holmby	843	...	431	...	849	...
44	» Frosta-Hammarlunda	847	...	435	...	856	...
47	» Hunneberga	854	...	440	...	902	...
51	Till Harlösa	901	...	447	...	914	...
	Fr. Lund S:a 153	820	...	400	...	833	...
	Fr. Harlösa	903	...	449	...	920	...
55	» Täpperöd	911	...	456	...	931	...
59	» Öved	922	...	506	...	946	...
66	Till Sjöbo	935	...	520	...	1000	...
	Till Ystad 154, 131	1013	...	642	...	...	...
	» Simrishamn 154	1105	...	725	...	...	...

Biljettpris pr km.: Enkel resa 5,25 öre i I och 3,5 öre i III kl. I samtrafik taxa B sid. 6.

Sjöbo—Käflinge—Landskrona.

	Fr. Simrishamn 154	...	...	...	630	...	...
	» Ystad 131, 154	...	...	...	720	...	...
Km.	Landskrona—Käflinge—Sjöbo järnv., spårv. 1,435.	Bt. 4	Pt. 8	Bt. 12	Pt. 2	Pt. 6	Bt. 10
	Fr. Sjöbo	...	637	...	1025	...	555
7	» Öved	...	650	...	1103	...	613
11	» Täpperöd	...	701	...	1113	...	626
15	Till Harlösa	...	708	...	1125	...	634
	Till Lund S:a 153	...	752	...	1220	...	720
	Fr. Harlösa	...	710	...	1125	...	639
19	» Hunneberga	...	719	...	1134	...	622
22	» Frosta-Hammarlunda	...	724	...	1141	...	701
24	» Holmby	...	728	...	1147	...	708
27	» Flyinge	...	733	...	1154	...	717
30	» Gårdstånga	...	738	...	1202	...	731
33	» Hviderup	...	743	...	1209	...	741
36	Till Örtofta	...	748	...	1215	...	747
	Till Lund 20	...	809	...	1234	...	853
	» Malmö 20	...	836	...	1254	...	923
	» Eslöf 20	...	833	...	204	...	814
	» Hessleholm 20	...	1006	...	316	...	...
	» Stockholm 20	...	Bt.	...	Bt.	...	Pt.
	Fr. Örtofta	...	830	...	1240	...	838
39	» Lilla Harrie	...	847	...	1256	...	850
41	» Krutmöllan	...	857	...	106	...	851
43	» Rinnebäck	...	907	...	116	...	908
45	Till Käflinge	...	912	...	121	...	913
	Till Ängelholm 147	...	111	...	351	...	1151
	» Hälsingborg C. 137	...	1027	...	325	...	1042
	» Halmstad 148	...	333	...	742	...	124
	» Göteborg B:s 148	...	743	...	...	...	420
	Fr. Trälleborg N. 145	...	540	910	...	345	...
	» Svedala 145	...	624	950	...	450	...
	» Staffanstorp 145	...	740	1019	...	535	...
	» Lund 145	...	855	1042	102	604	850
	» Malmö 148	532	901	1030	1245	600	835
	Landskrona—Käflinge järnv., spårv. 1,435.		Pt.		Pt.		
	Fr. Käflinge	635	932	1125	144	635	928
49	» Dagstorp	647	939	1135	153	642	934
51	» Dösjöbro	710	944	1145	158	647	939
54	» Annelöf	727	953	1158	208	657	949
56	» Saxtorp	740	958	1208	213	702	954
61	» Häljarp	755	1006	1220	220	711	1002
66	Till Landskrona	805	1015	1230	285	720	1010

AKTIEBOLAGET
NYA BLÅ HAND
Kemisk Tvätt, Färgeri
— STOCKHOLM —
Filialer öfverallt i Stockholm.

Helsingborg—Råå—Ramlösa järnväg.

Gällande den 1 september 1910—31 maj 1911.

Elektriska motorvagnståg.

Från Helsingborg:
Afgår till Ramlösa kl. *7^30, 10^30, 11^30 f. m., 12^30, 3^30, 4^30, 5^30, 6^30, 9^30, 10^30 e. m.
Afgår till Råå » 7^00, 8^00, 9^00, 10^00, 11^00 f. m., 12^00 midd., 1^00, 2^00, 3^00, 4^00, 5^00, 6^00, 7^00 8^00, 9^00, 10^00, 11^00 e. m, **12^00 natt.

Från Ramlösa:
Afgår till Helsingborg kl. *7^05, 10^05, 11^05 f. m., 12^05, 4^05, 5^05, 6^05, 9^05, 10^05 e. m.
Afgår till Råå » *7^05, 10^05, 11^05 f. m., 12^05, 4^05, 5^05, 6^05, 9^05, 10^05 e. m.

Från Råå:
Afgår till Helsingborg kl. 6^20, 7^30, 8^30, 9^30, 10^30, 11^30 f. m., 12^30, 1^30, 2^30, 3^30, 4^30, 5^30, 6^30, 7^30, 8^30, 9^30, 10^30, **11^30 e. m.
Afgår till Ramlösa » *7^30, 10^30, 11^30 f. m., 12^30, 3^30, 4^30, 5^30, 6^30, 9^30, 10^30 e. m.

* Går endast söckendagar. ** Går endast sön- och helgdagar samt på särskild order.
För trafik mellan Råå och Ramlösa samt tvärtom äger tågombyte rum i Triangeln.

Godståg, söckendagar, mellan Helsingborg (V. Bredgatan)—Råå.
Fr. V. Bredg. afg. till Råå kl. 5^45, 7^45 f. m., 1^15, 6^40 e. m.
Fr. Råå afg. till V. Bredg. » 5^20, 7^00 f. m., 12^00 midd., 6^00 e. m.

För resande till STOCKHOLM
Hôtel Kronprinsens Annex,
f. d. Skandia,
25 DROTTNINGGATAN 25
Rum från 2 kr. pr säng.
Nytt. Fint. Billigt. Hemtrefligt.

142. Hessleholm—Hälsingborg.

Km.	Hälsingborg—Hessleholms järnv., spårv. 1,435.	Bt. 59 II III	St. 51 I II III		St. 53 I II III		Pt. 55 I II III	St. 57 I II III	Gt. 65 III	Gt. 61 III
	Fr. Stockholm C. 20	...	723	...	1000	...	...	1027	...	...
	» Jönköping 24, 20	...	851	...	553	...	756	409	...	...
	» Malmö 20	...	...	...	845	...	300	555	...	...
	» Kristianstad 124	...	515	...	1005	...	400	722	...	...
	Fr. Hessleholm	...	610	...	1110	...	525	828	...	200
5	» Finja	...	×618	...	×1118	...	×534	×830	...	220
12	» Tyringe	...	×629	...	1130	...	547	×840	...	256
18	» Vest-Torup	...	×639	...	×1141	...	×558	×849	...	322
25	» Perstorp	...	×649	...	1152	...	611	×858	...	412
32	» Hyllstofta	...	×659	...	×1202	...	×628	×907	...	430
42	**Till Klippan**	...	713	...	1216	...	641	919	...	450
	Till Östra Ljungby 144	...	753	...	1232	...	701	...	...	...
	» Ängelholm S. J. 144	...	830	...	109	...	750	...	...	...
	Fr. Klippan 140	600	715	...	1220	...	645	920	120	510
47	» Qvidinge	613	×722	...	×1227	...	×654	×927	143	530
51	» Kärreberga	625	729	...	|	...	×701	|	200	542
53	**Till Åstorp**	630	733	...	1236	...	706	937	205	547
	Till Ängelholm 147	...	908	...	111	...	836	1151	351	722
	» Göteb. B:s 148	...	205	...	742	...	420	420	...	...
	» Höganäs Ö. 150	...	1006	...	155	...	935	...	458	...
	» Landskrona 151	...	941	Bt. 83	312	St. 81	942	...	439	...
	» Malmö C. 147	...	1028	II III	405	II III	952	...	535	...
	Fr. Jönköpings H. 96, 95, 146	* Tågombyte i Kärreberga.		...	...	700	...	...	...	...
	» Värnamo 146			...	...	930	...	...	...	...
	» Strömsnäs bruk 146	...	*500	500	...	1147	307	423	...	...
	» Markaryd V. 146	...	*531	531	...	1212	356	516	...	...
	Fr. Åstorp	650	736	907	1242	↓200	710	938	230	16
56	» Gunnarstorp	700	×741	914	×1247	206	×716	×943	240	625
59	**Till Bjuf**	706	×745	920	×1251	211	722	×947	246	631
	Fr. Bjuf	730	×745	923	×1251	212	723	×947	315	648
63	» Mörarp	750	751	935	×1258	×219	732	×953	336	700
68	» Påarp	815	800	948	106	×226	743	1001	355	720
72	» Ramlösa brunn	826	×806	959	×112	×232	751	×1007	408	735
74	» Ramlösa	832	|	a1002	a115	a235	a754	|	417	801
77	**Till Hälsingborg C.**	840	815	1010	120	240	800	1015	425	810
	Fr. Hälsingborg Ångf:a	850	850	1123	357	357	822 933		...	...
	Till Hälsingör »	912	912	1145	419	419	844 955		...	...
	» Köpenhamn Österbro	1108	1108	115	617	617	... ...		...	...
	» » Nordbang.	1050	1050	148	533	533	... 1114		...	...
	» Korsör	206	206	722	936	936	... 133		...	...
	» Hamburg H. via Gjedser	824	824	...	615	615	... †1142		...	...
	» Berlin (Stettin) » »	900	900	...	640	640	... ...		...	...

Söckendagar (tillsvidare): Gt. 65 III; Gt. 61 III.

Söckendagar (tillsvidare): Bt. 83 II III; St. 81 II III; Gt. 89 II III.

‡ öfver Vamdrup.

Hälsingborg—Hessleholm.

Km.	Hälsingborg—Hessleholms järnv., spårv. 1,435	St. 54 I II III	Bt. 66 II III	St. 82 II III	St. 56 I II III	Pt. 58 I II III	Bt. 84 II III	St. 52 I II III	Gt. 62 III	Gt. 60 III
	Fr. Berlin (Stett.) via Gjedser	...	...	1108	1108	...	...	846	...	...
	» Hamburg H. via Gjedser	...	...	1130	1130	...	...	913	...	...
	» Korsör	...	...	808	803	...	1140	443	...	...
	» Köpenhamn Nordbang.	...	650	1055	1055	...	440	600	...	...
	» » Österbro	...	608	942	1203	...	443	723	...	...
	» Hälsingör Ångf:a	...	811	1202	140	...	620	900	...	...
	Till Hälsingborg »	...	833	1224	203	...	642	922	...	...
	Fr. Hälsingborg C.	650	907	128	245	530	700	945	656	515
3	» Ramlösa	p656	p913	p133	p250	p535	p707	|	715	540
5	» Ramlösa brunn	×700	×916	×136	×253	×538	×710	×948	726	550
9	» Påarp	×708	×924	×143	×300	547	×718	1002	810	611
14	» Mörarp	×715	934	×150	×307	×557	733	×1009	832	631
18	**Till Bjuf**	×721	942	156	313	603	741	×1015	842	641
	Fr. Bjuf	×721	947	157	314	604	744	×1015	902	655
21	» Gunnarstorp	×725	×953	206	×318	×609	×750	×1019	912	702
24	**Till Åstorp**	730	959	211	323	615	756	×1025	919	10
	Till Markaryd V. 146 † Tågombyte	954	†135	355	...	...	1012	...	...	...
	» Strömsnäs bruk 146 i Kärreberga	1028	235	423	...	...	1050	...	...	...
	» Värnamo 146	...	...	652	...	...	...	...	...	...
	» Jönköpings H. 146, 95, 96	...	...	932	...	...	...	...	...	...
	Fr. Malmö C. 147	...	733	...	1245	...	...	620	...	...
	» Landskrona 151	...	712	...	210	...	...	746	...	...
	» Höganäs Ö. 150	513	711	...	206	...	...	702	...	...
	» Göteb. B:s 148	733	...	...	900	...	...	340	...	...
	» Ängelholm 147	601	750	...	300	...	...	826	...	...
	Fr. Åstorp	733	1008	...	326	620	...	1027	940	730
26	» Kärreberga	|	1013	...	|	625	...	|	950	740
30	» Qvidinge	×743	×1020	...	×336	×631	...	×1037	1008	755
35	**Till Klippan**	750	1029	...	348	640	...	1044	1019	801
	Fr. Ängelholm S. J. 144	634	...	...	...	510	...	...	...	...
	» Östra Ljungby 144	712	...	...	...	603	...	...	...	...
	Fr. Klippan 140	752			346	659	...	1015	↓1045	...
45	» Hyllstofta	×807			×409	×724	...	×1120	1110	...
52	» Perstorp	×817			411	×714	...	×1111	1158	...
59	» Vest-Torup	×826			×421	×724	...	×1121	1212	...
65	» Tyringe	×834			×430	×733	...	×1130	1240	...
72	» Finja	×843			×440	×743	...	×1140	1259	...
77	**Till Hessleholm**	50			448	751	...	1148	110	...
	Till Kristianstad 124	951			610	912	...	...	Skd. 520	...
	» Malmö 20	1254			803	947	...	...	450	...
	» Jönköping 20, 24	118			1042	...	...	755	...	...
	» Stockholm C. 20	648			654	...	...	1024	...	...

Resande till linjen Hyllstofta—Hessleholm kunna fortsätta med tåg nr 62, afg. 1045.

Söckendagar t. v.: Gt. 62 III; Gt. 60 III.

Söckendagar t. v.: Gt. 62 III; Gt. 60 III.

Biljettpris per km.: Enkel resa 8 öre i I, 6 öre i II och 4 öre i III kl. I samtrafik taxa D sid. 6. Sön- och helgd. gäller biljett 1½ gånger afgiften för enkel biljett fram och åter. Genomgående vagnar: Hälsingborg—Jönköpings h. i № 82/81. Hälsingborg—Strömsnäs br. i № 84/83.

Billesholm—Bjuf.

Km.	Hälsingborg—Hessleholms järnv., spårv. 1,435.	Biljettpris II	Biljettpris III	Skd.	Dagl.	Skd.	S. o. H.
	Till Hälsingborg C. 142	...	...	815	1010	425	1148
	Till Hessleholm 142	...	...	850	110	448	
5	**Fr. Billesholm**	0,30	0,20	700	910	390	715
	Till Bjuf			640	850	240	655

Bjuf—Billesholm

Km.	Hälsingborg—Hessleholms järnv., spårv. 1,435.	Biljettpris II	Biljettpris III	Skd.	Dagligen.	Skd.	Dagligen.
	Fr. Hälsingborg C. 142	...	...	746	1010	746	1010
	» Hessleholm 142	...	...	630	...	630	...
5	**Fr. Bjuf**	0,30	0,20	610	827	526	702
	Till Billesholm			570	746	486	622

Biljettpris per km.: Enkel resa 6 öre i I och 4 öre i III kl. Tur och retur (14 dagar) 15 % rabatt. Biljettpriser för resor mellan Trelleborg å ena sidan samt Lund och Kjöflinge å andra sidan äro betydligt nedsatta. I samtrafik taxa B. sid. 6. ⊙ Tågen № 21 och 22 medföra ej personvagnar mellan Staffanstorp och Trelleborg samt endast 3 kl. personvagnar mellan Staffanstorp o. Lund.

H. C. KINDBERG
GÖTEBORG.
Uteslutande affischeringsrätt å enskilda järnvägar i Sverige med tillsammans 350 stationer.
Rikst. 410 o. 3570. Göteborg.

OBS.! Resande på Stockholm torde observera Dramatiska teaterns restaurants annons sid. 8.

145. Trälleborg—Lund—Käflinge.

Km.	Lund--Trälleborgs järnv., spårv. 1,435.	№ 14		⊙ № 22	№ 8		№ 2	№ 6		№ 4
	Fr. Trälleborg N.	540	...	600	908	...	155	345	...	800
7	» Fjerdingslöf	552	...	628	921	...	207	405	...	820
11	» Ahlstad	601	...	653	931	...	217	419	...	830
13	» Marieberg	607	...	715	936	...	221	427	...	840
18	**Till Svedala**	616	...	728	944	...	229	437	...	850
	Till Malmö V. 135	700	...	...	1021	...	...	625	...	912
	Fr. Ystad 135	500	...	...	835	...	1240	700	...	7[illegible]
	Fr. Svedala	624	...	752	950	...	231	450	...	850
	» Bökebergsslätt	|	...	|	|	...	|	|	...	|
25	» Holmeja	636	...	824	1002	...	243	508	...	9[illegible]
30	**Till Klågerup**	644	...	836	1010	...	251	517	...	9[illegible]
	Fr. Klågerup	646	...	849	1010	...	251	521	...	9[illegible]
35	**Till Staffanstorp**	654	...	903	1019	...	300	530	...	9[illegible]
	Fr. Simrishamn 154	...	...	630	630	...	1200	...	...	6[illegible]
	Fr. Staffanstorp	655	№ 18 740	923	1019	...	300	535	...	9[illegible]
41	» Hospitalet	|	×	|	×	...	|	×	...	×
43	**Till Lund**	709	755	945	1032	...	313	550	...	9[illegible]
	Till Stockholm 20	646	...	...	...	...	657:	...	...	10[illegible]
	Lund—Käflinge järnv., spårv. 1,435.		№ 12			№ 24			№ 10	
	Fr. Lund	715	855	...	1042	102	415	604	850	102[illegible]
48	» Vallkärra	723	909	...	1050	118	423	617	900	102[illegible]
51	» Lackalänga	728	919	...	1055	129	429	624	906	10[illegible]
54	**Till Käflinge**	733	925	...	1100	135	435	620	912	10[illegible]
	Till Hälsingborg C. 147, 137	...	1027	...	...	325	620	730	1045	...
	» Landskrona 143	...	1015	...	1230	235	...	730	1010	...
	» Ängelholm 147	916	...	...	111	358	...	...	...	1[illegible]
	» Halmstad 147, 148	1105	...	...	333	742	...	1123	...	1[illegible]
	» Göteborg B:s 147, 148	205	...	...	743	...	...	...	...	4[illegible]

Käflinge—Lund—Trälleborg.

Km.	Göteborg B:s 148, 147									
	Fr. Halmstad 148, 147	...	733	...	...	...	...	900	...	340	...
	» Ängelholm 147	...	430	...	531	...	741	1256	...	628	...
	» Hälsingborg C. 137, 147	...	601	...	750	...	1205	300	...	814	8[illegible]
	» Landskrona 143	...	600	855	940	...	135	...	600	...	9[illegible]
		...	630	910	...	...	215	325	615	840	...
Km.	Lund-Käflinge järnv. spårv. 1,435.		№ 1	№ 9	№ 5	⊙ № 21	№ 3	№ 23	№ 7	№ 13	№ [illegible]
	Fr. Käflinge	...	750	1000	1118	...	307	453	705	932	11[illegible]
3	» Lackalänga	...	756	1006	1124	...	313	504	714	938	11[illegible]
6	» Vallkärra	...	802	1012	1130	...	319	514	723	944	11[illegible]
11	**Till Lund**	...	811	1021	1139	...	328	525	732	953	11[illegible]
	Fr. Stockholm 20	...	:722	...	...	1000	1000	...	...	...	...
	Lund—Trälleborgs järnv., spårv. 1,435.	№ 15		№ 17							
	Fr. Lund	607	815	710	1149	132	400	...	740	...	...
13	» Hospitalet	×	|	×	×	×	×	...	×	...	...
19	**Till Staffanstorp**	623	828	725	1203	152	414	...	755	...	...
	Till Simrishamn 154	...	1105	...	...	415	725	...	1045	...	...
	Fr. Staffanstorp	629	829	...	1203	303	415	...	801	...	...
24	**Till Klågerup**	640	837	...	1211	318	423	...	810	...	...
	Fr. Klågerup	647	838	...	1211	350	424	...	815	...	...
29	» Holmeja	704	847	...	1221	506	434	...	828	...	...
	» Bökebergsslätt	|	|	...	|	|	|	...	|	...	...
36	**Till Svedala**	718	859	...	1233	526	446	...	842	...	...
	Till Ystad 135	...	1056	...	148	...	557	...	1003	...	...
	Fr. Malmö V. 135	...	...	...	1200	...	415	...	816	...	...
	Fr. Svedala	732	901	...	1238	564	461	...	852	...	...
41	» Marieberg	746	910	...	1247	630	500	...	904	...	...
43	» Ahlstad	757	914	...	1252	638	506	...	911	...	...
47	» Fjerdingslöf	808	922	...	1259	714	512	...	919	...	...
54	**Till Trälleborg N.**	820	933	...	110	730	523	...	930	...	...

143. Landskrona—Käflinge—Sjöbo järnv. tidtab.

se föregående sida.

144. Ängelholm—Klippan.

Km.	Ängelholm—Klippans j., spårv. 1,435.	Pt. 2	Pt. 4	Bt. 6		Skd Gt. 20
	Fr. Halmstad 148	430	751	1256	...	
	» Malmö 148	...	738	1245	...	
	» Köpenhamn H.	...	650	1203	...	
	» Hälsingborg F 147	...	850	350	850	
	Fr. Ängelholm S. J.	634	958	510		1135
2	» Ängelholms Värn	639	1005	519		1200
6	» Munka Ågård	×645	×1011	×526		1215
8	» Munka Ljungby	650	1018	535		1253
11	» Skelderhus	×654	1023	541		111
14	» Åsbo—Össjö	×659	1029	548		128
16	» Kellna	×703	1034	553		143
19	**Till Östra Ljungby**	709	1040	559		150
	Till Markaryd V. 146	954	135	1012		355
	» Strömsnäs Bruk 146	1028	235	1050		423
	Fr. Östra Ljungby	712	1050	603		210
24	» Gråmanstorp	×721	1100	×613		230
27	**Till Klippan**	725	1105	618		235
	Till Eslöf 140	853	800	755		610
	» Ystad	1046	615	1021		...
	» Hessleholm 142	850	...	751		...
	» Kristianstad 142, 124	951	...	912		...
	» Stockholm C. 20	646	...	1024		...

Söckendagar

Klippan—Ängelholm.

Km.	Ängelholm—Klippans j., spårv. 1,435.	St. 1	St. 3	Bt. 5		Skd Gt. 19
	Fr. Stockholm C. 20	723	1000	...		*Skd.
	» Kristianstad 124, 142	515	1005	400		
	» Hessleholm 142	610	1110	525		† S. o. H.
	» Ystad	...	*530†	1115		700
	» Eslöf 140	...	1025	415		
	Fr. Klippan	740	1219	648		315
3	» Gråmanstorp	×744	×1223	×653		325
8	**Till Östra Ljungby**	753	1232	708		337
	Fr. Strömsnäs Bruk 146	500	...	307		1147
	» Markaryd V. 146	531	...	356		1212
	Fr. Östra Ljungby	754	1233	705		400
11	» Kellna	×800	×1239	712		419
13	» Åsbo Össjö	×804	×1243	717		435
16	» Skelderhus	×809	×1248	724		455
18	» Munka Ljungby	814	1253	730		531
21	» Munka Ågård	×818	×1257	×735		544
25	Till ngelholms Värn	824	103	742		553
27	» Ängelholm S. J.	830	109	750		625
	Till Hälsingborg F. 147	1053	337	858		853
	» Köpenhamn H.	148	533	1114		...
	» Malmö 148	405	535	952		...
	» Halmstad 148	1105	333	1122		...

Söckendagar

Biljettpris i lokaltrafik lika med tab. 146, i samtrafik enligt taxa B sid. 6.

146. Värnamo—Åstorp—(Hälsingborg C.).

Km.	Skåne—Smålands järnväg, (150 km.) spårv. 1,435.	St. 81 II III			Gt. 89 II III
	Fr. Stockholm 20	...	:1002	...	...
	» Nässjö 95	...	659	...	...
	» Jönköpings H. 96, 95	...	700	...	...
	» Göteborg 80	...	...	...	800
	» Alfvesta 80	...	552	...	1100
	Fr. Värnamo	...	930	...	110
7	» Åminne	...	941	...	131
13	» Hånger	...	951	...	147
21	» Vidöstern	...	1004	...	212
26	» Hvittaryd	...	1012	...	225
32	» Lagan	...	1022	Gt. 85 II III	245
42	**Till Ljungby**	...	1036	...	308
	Till Halmstad 114 *S. o. H. 815	...	120	...	*905
	» Vislanda 114	...	200	...	645
	Fr. Vislanda	...	826	...	220
	Fr. Ljungby	...	1041	145	492
49	» Kånna	...	1051	158	417
54	» Bäck	...	1059	208	433
59	» Hamneda	...	1107	219	468
66	» Hornsborg	Bt. 83 II III	1120	233	Gt. 87 II III 516
74	» Traryd		1133	248	538
78	» **Strömsnäsbruk**	500	1147	307	423 610
84	» Axhult	×512	1157	320	440 627
89	» Timsfors	520	1204	329	453 635
92	**Till Markaryd V.**	526	1210	336	501 653
	Till Hässleholm 139	1009	440	814	814 814
	» Veinge 139	813	128	...	... 1042
	Fr. Veinge 139	...	900	150	... ...
	Fr. Markaryd V.	531	1212	356	516 ...
100	» Yxenhult	×546	1226	415	539 ...
105	» Åsbo—Fagerhult	×550	1235	431	559 ...
110	» Värsjö	×603	1243	442	613 ...
	» Vanås såg	×	|	×	× ...
115	» Åsljunga	×613	1253	456	630 ...
122	» Örkelljunga	633	106	515	656 ...
129	» Eket	×650	121	536	720 ...
135	» Stidsvig	×700	131	549	731 ...
140	**Till Östra Ljungby**	710	139	601	749 ...
	Till Ängelholm 144	830	Skd. 625	752	... ...
	» Klippan 144 ‡ S. o. H. 340	725	Skd. 235†	618	... ...
	Fr. Östra Ljungby	711	140	606	800 ...
143	» Kärreberga	743	153	634	821 ...
150	**Till Åstorp**	748	157	640	826 ...
	Till Hessleholm 142	§850	448	)751	1148 ...
	» Höganäs Ö. 150	1006	458	935	... ...
	» Ängelholm 148	908	351	836	942 ...
	» Malmö 148	1028	535	952	952 ...
	Fr. Åstorp	)730	200	710	38 ...
174	**Till Hälsingborg C.**	815	240	800	1015 ...
	Fr. Hälsingborg Ångf:a	850	357	824	... ...
	Till Hälsingör	912	419	844	... ...
	» Köpenhamn Nordbang.	1050	533	1114	... ...
	» » Österbro	1108	617	...	... ...
	» Korsör	206	946	133	... ...
	» Hamburg	824	615:	1142	via Vamdrup
	» Berlin (Stett.) v. Gjeds.	900	640	...	... ...

§ Tågombyte i Kärreberga.) Tågombyte i Kärreberga o. Åstorp.

Biljettpris enligt zontaxa.

Fr. o. m. zon 3½ utgår en tilläggsafgift af 10 öre i andra och 5 öre i tredje klass per biljett.

Zon	Kilom.	Personbilj. II	Personbilj. III
1	1—5	0,30	0,20
1½	6—7	0,45	0,30
2	8—10	0,60	0,40
2½	11—12	0,75	0,50
3	13—15	0, 0	0,60
3½	16—17	1,05	0,70
4	18—20	1,20	0,80
4½	21—22	1,35	0,90
5	23—25	1,50	1,00
5½	26—28	1,65	1,10
6	29—31	1,80	1,20
6½	32—34	1,95	1,30
7	35—37	2,10	1,40
7½	38—40	2,25	1,50
8	41—43	2,40	1,60
8½	44—46	2,55	1,70
9	47—49	2,70	1,80
9½	50—52	2,85	1,90
10	53—55	3,00	2,00
10½	56—58	3,15	2,10
11	59—62	3,30	2,20
11½	63—65	3,45	2,30
12	66—69	3,60	2,40
13	70—76	3,90	2,60
14	77—83	4,20	2,80
15	84—90	4,50	3,00
16	91—98	4,80	3,20
17	99—106	5,10	3,40
18	107—114	5,40	3,60
19	115—122	5,70	3,80
20	123—130	6,00	4,00
21	131—139	6,30	4,20
22	140—148	6,60	4,40
23	149—157	6,90	4,60

Genomgående vagnar:

Jönköping H.—Hälsingborg i tåg **81**, *Strömsnäsbruk—Hälsingborg* i tåg **83**.

Hälsingborg—Jönköping H. i tåg **82**, *Hälsingborg—Strömsnäsbruk* i tåg **84**.

(Hälsingborg C.)—Åstorp—Värnamo.

Km.	Fr. Berlin Stett.) v. Gjeds.				:1108	
	» Hamburg	...	...	...	:1130	...
	» Korsör	...	...	...	803	30[illegible]
	» Köpenhamn Nordbang.	...	...	650	1055	44[illegible]
	» » Österbro	...	...	608	942	44[illegible]
	» Hälsingör Ångf:a	...	...	811	1202	62[illegible]
	Till Hälsingborg »	...	...	833	1224	64[illegible]
Km.	**Fr. Hälsingborg C.**	...	650	907	128	70[illegible]
24	**Till Åstorp**	...	730	*959	211	73[illegible]
	Fr. Malmö 148	...	...	738	1030	60[illegible]
	» Ängelholm 148	...	601	750	1205	30[illegible]
	» Höganäs Ö. 150	...	513	711	934	20[illegible]
	» Hässleholm 142	...	610	...	1110	57[illegible]
	Skåne—Smålands järnväg, (150 km.) spårv. 1,435.		Gt. 86 II III	Gt. 88 II III	St. 82 II III	Bt. 84 II III
	Fr. Åstorp	...	737	950	214	8[illegible]
26	» Kärreberga	...	746	1016	218	81[illegible]
34	**Till Östra Ljungby**	...	804	1034	231	83[illegible]
	Fr. Ängelholm 144	...	634	958	1135	Skd. 51[illegible]
	» Klippan 144	...	740	...	1219	64[illegible]
	Fr. Östra Ljungby	...	806	1045	232	8[illegible]
39	» Stidsvig	...	818	1103	241	×84[illegible]
45	» Eket	...	831	1122	251	×90[illegible]
52	» Örkelljunga	...	850	1202	304	91[illegible]
59	» Åsljunga	...	904	1223	315	×93[illegible]
	» Vanås såg	...	×	×	|	×
64	» Värsjö	...	917	1248	325	×94[illegible]
69	» Åsbo-Fagerhult	Gt. 90	927	103	333	×95[illegible]
74	» Yxenhult	II III	938	116	342	×100[illegible]
82	**Till Markaryd V.**	...	954	135	355	102[illegible]
	Till Veinge 139	...	128	...	1042	...
	Fr. Veinge 139	...	651	900	150	60[illegible]
	» Hessleholm 139	...	724	1110	...	82[illegible]
	Fr. Markaryd V.	500	956	148	400	102[illegible]
85	» Timsfors	521	1004	208	406	×1035
90	» Axhult	532	1015	229	413	×1041
95	» **Strömsnäsbruk**	610	1052	235	426	102[illegible]
100	» Traryd	627	1102	Ank.	433	Ank.
108	» Hornsborg	647	1120		446	
115	» Hamneda	716	1137	...	458	...
120	» Bäck	727	1150	...	508	...
125	» Kånna	740	1202	...	517	...
132	**Till Ljungby**	755	1215	...	530	...
	Till Vislanda 114	913	200	...	645	...
	Fr. Vislanda 114	...	...	...	220	...
	» Halmstad 114	528	...	...	200	...
	Fr. Ljungby	845	...	...	537	...
142	» Lagan	916	...	...	554	...
148	» Hvittaryd	936	...	...	606	...
153	» Vidöstern	1004	...	...	614	...
161	» Hånger	1024	...	...	627	...
167	» Åminne	1043	...	...	638	...
174	**Till Värnamo**	1100	...	...	650	...
	Till Alfvesta 80	738	...	...	...	...
	» Göteborg 80	455	...	...	...	...
	» Jönköpings H. 95, 96	540	...	...	932	...
	» Nässjö 95	445	...	...	932	...
	» Stockholm 20	...	...	...	657:	...

147. Ängelholm—Hälsingborg.

Fr. Göteborg B:s 148	133	...	...	...	900	1212	340
» Varberg 148	257	...	...	542	1037	248	506
» Halmstad 148	430	...	537	751	1256	526	638
» Klippan 144	...	...	...	740	1219	648	648

Km.	Statens järnv. spårv. 1,435.	Pt. 409 II III	Gt. 1407 III	Pt. 391 II III	Pt. 381 II III	Pt. 383 I II III	Bt. 791 II III	Pt. 393 I II III
	Fr. Ängelholm	610	657	744	1000	249	758	820
5	» Vegeholm		721	753	1009	257	809	
8	» Rögle		818	800	1015	303	817	
13	Till Kattarp	629	830	807	1022	310	826	840
	Till Höganäs Ö. 150	711	1006	1006	...	458	935	935
	Fr. Höganäs Ö. 150	513	...	711	934	206	702	702
	Fr. Kattarp	630	927	812	1030	314	827	847
18	» Ödåkra	640	1000	821	1038	322	837	855
21	» Gyhult	×	×					
27	Till Hälsingborg F.	656	1027	836	1053	337	853	910
	Till Hälsingör	743	...	912	1145	419	...	955
	» Köpenhamn H. (Nordb.)	856	...	1050	148	533	...	1114
	» » (Österbro)	938	...	1108	115	611	...	...
	» Hamburg, H. } öfv. Warnem.	824	...	824	...	615	öfv. Vamdrup	1142
	» Berlin, Stett. }	900	...	900	...	640	...	...
	Till Kiel *Afg. Köpenh. 1245	*815	...	*815	...	455	...	...
	» Hamburg H.	1050	...	1050	...	723	...	...

Hälsingborg—Ängelholm.

Fr. Hamburg H.	...	...	...	:1108	...	† Ank. Köpenh. 448		705
» Kiel	...	...	...	132	...			†915
Fr. Berlin Stett. } öfv. Warnem.	...	...	...	:1108	...	...	...	846
» Hamburg, H. }	...	...	...	:1130	...	...	...	913
» Köpenhamn (Österbro)	...	...	608	942	1203	...	...	...
» » H. (Nordb.)	...	...	650	1055	...	...	602	905
» Hälsingör	...	...	811	1202	146	...	745	1012

Km.	Statens järnv. spårv. 1,435.	Bt. 792 II III	Gt. 1402 III	Pt. 394 I II III	Pt. 384 I II III	Bt. 794 II III	Gt. 1408 III	Pt. 392 II III	Pt. 410 II III
	Fr. Hälsingborg F.	600	717	850	1248	350	455	820	1100
6	» Gyhult		×				×		
9	» Ödåkra	616		×905	102	408	555	830	1115
14	Till Kattarp	625	755	913	109	417	608	844	1123
29	Till Höganäs Ö. 150	711	...	1006	155	458	...	935	...
	Fr. Höganäs Ö. 150	513	711	711	934	206	...	702	702
	Fr. Kattarp	623	807	914	112	419	640	848	1124
19	» Rögle	639	×818		120	429	720	857	
22	» Vegeholm	647	×828		126	437	739	904	
27	Till Ängelholm	657	842	930	133	447	752	913	1140
	Till Klippan 144	...	...	1105	...	618	...	...	...
	» Halmstad 148	924	1105	1105	333	743	...	1125	124
	» Varberg 148	1219	1239	1239	602	1043	...	...	257
	» Göteborg B:s 148	205	205	205	734	...	...	...	420

Biljettpris enligt zontaxa se tab. A sid. 6.

148. Göteborg—Malmö—Trälleborg (Sassnitz).

Fr. Stockholm 21	...	:1233	...	:915	:915	...	:915	...	...	...	...	...	802	1233
» Kristiania Ö.	...	:530	...	...	...	...	...	...	...	...	700	...	...	810
» Fredrikshald	...	:840	...	...	...	...	...	...	...	...	1011	...	...	105
» Falun 61	...	:1015	...	...	...	...	...	...	...	:300	...	...	...	1015
» Trollhättan 61	...	1201	...	...	...	...	658	...	...	954	1140	204	204	445	802

Km.	Statens järnv. spårv. 1,435.	St. 37 § II III	Gt. 1401 III ⊙	Gt. 1431 III Skd.	Pt 399 III	Pt 383 IIIIII	Bt 791 II III	Pt 385 III	St. 41 IIIIII	Bt. 795 II III	Pt. 407 II III	Pt. 387 III
	Fr. Göteborg B:s	133		744	812	900	1212	310	340	511	748	1113
3	Gårda				×			×			×	
5	» Almedal			838	824		1223	322		526	801	a1124
8	» Fässberg			928	831		1231	329		534	807	1132
10	Kärra				×			×			×	a
14	Kållered			957	843		1242	341		545	818	a1148
18	» Lindome			1025	851		1252	404		556	826	a1151
23	» Anneberg			1050	859		102	412		607	834	a1159
26	Hede				×			×				a
28	» Kungsbacka		601	1103	909	929	114	422	410	618	842	1210
36	» Fjärås		619	ank.	ank.	949	128	ank.		638	853	ank.
47	» Åsa		×642			951	145			653	907	
52	» Frillesås		×657	...	...	959	155	...		710	915	...
60	» Backa		×715	...	...	1008	209	...		725	926	...
64	» Åkloster		×728	...	Pt381	1015	219	...		735	933	...
77	Till Varberg	249	754	...	II III	1028	238	...	459	755	948	...
	Fr. Borås N. 82	...	...	...	...	700	1042	...	257	...	727	...
	Fr. Varberg	257	835	...	542	1037	248	...	506	801	955	...
87	» Himle		×857	...	556	1050	304	...		820	1009	...
91	» Tvååker		×909	...	603	1057	313	...		829	1016	...
99	» Långås		×928	...	615	1108	327	...		845	1027	...
103	» Lis		×939	...	622	1114	336	...		854	1033	...
108	Till Falkenberg	332	953	...	629	1121	345	...	541	904	1040	...
	Till Limmared 91	1217	...	...	1217	354	...	...	*955	...	*955	...
	Fr. Limmared 91	:617	...	*Holtsljunga	*520	...	800	...	800	...	617	...
	Fr. Falkenberg	324	...	...	631	1123	...	...	350	...	542	902	1041	...
114	» Skrea		...	...	640	1132	...	...	401	...		923	a1050	...
118	» Heberg		...	...	648	1139	...	...	411	...		933	a1056	...
123	» Slöinge		...	...	656	1147	...	...	421	...		945	a1103	...
128	» Getinge		...	...	704	1155	...	...	431	...		956	a1110	...
132	» Brännarp		...	...	711	1202	...	...	440	...		1006	a1116	...
136	» Harplinge		...	...	719	1209	...	...	449	...		1016	a1123	...
141	» Gullbrandstorp		...	...	727	1217	...	...	459	...		1027	a1130	...
150	» Halmstad Norra		...	Pt. 391	740	1229	...	...	514	...		1043	a1141	...
151	Till Halmstad ✕	425	...	II III	744	1233	...	...	519	...	635	1049	1144	...
	Till Vislanda 114	913	...	...	...	645	...	...	908	S.o.H. Bolmen		913:	913:	...
	Fr. Nässjö 95	:1005	...	...	...	659	...	Bt801 II III	...	...	...	1005	...	...
	» Jönköpings h. 95,96	:935	...	Landeryd	520	700	...	Skd.	...	Landeryd	710	935	...	...
	» Vislanda 114	:220	...	:220	...	Ljungby	552	...	...	...	...	220	...	...
	Fr. Halmstad	430	...	537	751	1256	...	306	526	...	638	1100	...	...
159	» Trönninge		...	542	802	107		322	540	...		1114	...	...
163	» Eldsberga		...	526	809	114	Gt 1401	331	549	...		1123	...	...
167	» Genevad		...	604	816	121	III ⊙	340	558	...		1132	...	...
170	Till Veinge		...	612	824	128		349	607	...		1141	...	...
	Till Markaryd 139	...	...	817	1052	307	...	...	703	...	...	...	...	...
	» Hässleholm 139	...	...	1009	...	440	...	...	814	...	...	...	...	...
	Fr. Hässleholm 139	...	...	...	...	1110	...	...	...	...	...	824	...	...
	» Markaryd 139	...	...	...	630	1226	...	...	...	...	...	950	...	...
	Fr. Veinge	500	...	613	825	129	...	350	608	...	707	1142	...	...
176	» Laholm		...	622	836	137	225	400	621	...		1152	...	...
181	» Vallberga		...	631	845	146	248	ank.	632	...		ank.	...	...
185	» Skottorp		...	639	852	153	×254		641	...			...	...
191	» Båstad	×519	...	650	903	203	×313		654	...	728		...	...
199	» Grefvie		...	703	916	216	×341		702	...			...	...
204	» Förslöf		...	713	926	224	358		720	...			...	...
208	» Barkåkra		...	721	933	230	×408		729	...			...	...
214	» Skelderviken	×526	...	730	946	239	×423		740	...			...	...
217	Till Ängelholm	552	...	746	952	244	433		747	...	802		...	...
		Bt809 II III		Bt. 775 II III	Pt371 II III	Pt375 III						Bt. 773 II III		
	Fr. Ängelholm	533	601	...	750	1205	300	...	...	...	814	826		
224	» Spannarp	542		...	803	1217	311	...	...	...		851		
	» Heagård	×		...		×		...	...	...		×		
231	Till Åstorp	605	618	...	814	1231	321	...	...	...	829	907		
	Till Hässleholm 142	850	...	110	...	448	...	...	...	...	1148	1148		
	Fr. Höganäs öfre 150	513	...	711	934	206	...	...	...	...	702	...		
	» Ljungby 146	...	...	...	...	1041	...	...	...	...	145	...		
	» Markaryd V. 146	...	...	531	...	1212	...	...	...	...	516	...		
	Fr. Åstorp	626	619	...	822	1252	324	...	...	...	822	913		
237	» Norra Vram	637		Pt373	833	102	333	...	...	...		924		
240	Till Billesholms gr.	645	629	II III	840	108	339	...	...	...	842	932		
	Till Landskrona 151	744	744	...	941	†312	439	† Ej 19—24 dec.			942	...		
	Fr. Billesholms gr.	630	604	847	115	343	...	...	...	...	848	936		
247	» Böketofta		614	858	126	×352	...	...	...	...		942		
250	» Kågeröd		621	905	133	359	...	...	...	...		951		
254	» Axelvold		628	912	140	407	...	...	...	...		1006		
257	» Källstorp		634	918	147	×412	...	...	...	...		1014		
261	» Svalöf		641	927	157	Bt775	420	...	...	Pt379	...	997	1028	
266	Till Teckomatorp	658	649	935	206	II III	427	...	...	II III	...	914	1032	
	Till Eslöf 137	735	735	1115	305	...	625	...	...	...	...	1035	...	
	Fr. Hälsingborg 137	600	600	855	135	940	...	...	...	600	...	...	905	
	Fr. Teckomatorp	700	714	945	240	1050	428	...	...	649	...	910	1037	
270	» Norrhvidinge		×720		249	1058	×434	...	...		...		1050	
272	» Söderhvidinge		×725		255	1103	×439	...	...		...		1057	
275	Till Käflinge	710	731	Pt377 II III	950	302	1109	446	...	...	00	926	1004	
	Till Sjöbo 143	935	...	...	520	...	...	...	...	1000	...	...	...	
	» Lund 145	Pt369	811	1021	328	1130	525	...	...	732	...	953	1120	
	» Trälleborg 145	III	933	110	523	110	...	...	...	930	...	...	...	
	Fr. Landskrona 143	...	...	630	910	215	...	325	...	...	615	...	840	840
	Fr. Käflinge	618	711	736	958	300	1118	449	...	...	721	...	927	1100
278	» Furuland	623		741		314	1122	454	...	...	×705	...		1113
280	» Stäfvie	628		746		321	1128	×458	...	...		...		1120
284	» Flädie	635		755		330	1136	505	...	...	×714	...		1129
	» Önnerup	640		800		336	1141	×510	...	...		...		1135
290	» Lomma	647		807	×1015	346	1149	518	...	...	×723	...		1144
295	» Arlöf	655		815		356	1158	526	...	...	a730	...		1154
300	Till Malmö	702	736	822	1028	405	1206	535	...	...	738	...	952	1203
	Fr. Malmö 155	...	756	915	...	305	...	...	...	...	833	...	1017	...
	Till Trälleborg N. 155	...	...	1019	...	...	409	...	...	...	942	...	...	...
	Till Sassnitz Hafven	1248	...	...	...	...	...	...	...	...	...	312:	...	
	» Berlin, Stett.	634	...	...	...	...	...	...	...	...	...	908:	...	
	» Rostock	508	...	...	...	...	...	...	...	...	...	906:	...	
	» Lybeck	723	...	...	...	...	...	...	...	...	...	124:	...	
	» Hamburg H.	824	...	...	...	...	...	...	...	...	...	225:	...	
	Till Köpenhamn, Frihamn	940	...	...	...	...	255	...	...	...	1122	...	1122	...
	» Köpenhamn, Österbro	...	950	...	...	...	305	...	...	...	1132	...	1132	...
	» Köpenhamn, hamn	945	...	1245	...	245	...	720:	...	930	...	...	...	...
	» Hamburg, H.	824	...	...	...	...	...	615:	...	...	...	...	...	...
	» Berlin, Stett.	900	...	...	...	...	...	640:	...	...	...	...	...	...
	Till Kiel	♀815		♂ Afg. Kphamn		...	455:	...	...	...	...	...	...	...
	» Hamburg, H.	1050		1245		...	723:	...	...	1142:	öfv. Vamdrup			

Direkt I o. II klass sof- o. sittvagn framföres via Trälleborg—Sassnitz i tåg 38 å linjen Kristiania—Hamburg samt i tåg 41 å linjen Göteborg—Hamburg. Från Malmö framgå till Berlin direkta I, II o. III klass sittvagnar samt i tåg 7 I o. II klass sofvagn, hvarför resande till Berlin endast behöfva byta vagn 1 gång antingen i Malmö eller under färden Malmö—Stralsund.

(Sassnitz) Trälleborg—Malmö—Göteborg.

Fr. Hamburg, H.	...	...	...	...	...	*Ank. Kphamn 448		...	:1108	...	...	705
» Kiel	...	...	...	...	...			...	132	...	...	*915
Fr. Berlin, Stett.	...	...	...	...	...	...	...	...	:1108	...	...	846
» Hamburg, H.	...	...	...	...	...	...	...	...	:1130	...	...	913
» Köpenhamn, hamn	...	...	...	...	...	...	930	...	1130	300	445	745
» Köpenhamn, Österbro	...	...	...	...	605	...	...	...	1100	...	...	...
» Köpenhamn, Frihamn	...	...	...	...	615	...	...	...	1110	...	...	735
												745
Fr. Hamburg H.	...	...	:522	...	...	...	...	...	...	...	...	913
» Lybeck	...	...	:621	...	...	...	...	...	...	...	...	1012
» Rostock	...	...	:912	...	...	...	...	...	...	...	...	1238
» Berlin, Stett.	...	...	:815	...	...	...	...	...	...	...	...	1109
» Sassnitz Hafen	...	...	214	...	...	...	...	...	...	...	...	501
Fr. Trälleborg N. 155	...	...	...	647	...	...	916	...	1201	...	556	...
Till Malmö 155	...	...	710	803	...	...	1021	...	105	...	700	957

Km.	Statens järnv. spårv. 1,435.	Bt774 II III	St. 42 IIIIII	Pt. 378 II III	Pt. 370 III	Pt. 376 II III	Pt372 II III	Bt. 776 II III	Pt. 380 II III	Pt. 374 II III	St. 38 § II III
	Fr. Malmö	539	738	901	1100	1030	1245	355	600	825	1017
5	» Arlöf	548			1108	1039	1254	404		833	
10	» Lomma	557		×912	1116	1047	103	413	×612	851	
14	» Önnerup	605			×1122	×1053	111	420		858	
16	» Flädie	610			1128	1058	117	426	×621	903	
10	» Stäfvie	618			1135	×1105	126	433		910	
22	» Furulund	624			1141	1111	132	440		916	
25	Till Käflinge	629	804	930	1145	1115	137	445	638	921	1043
	Till Landskrona 143	805	...	1015	...	1230	235	...	720	1010	...
	Fr. Trälleborg 145	...	540	540	...	908	...	755	345	...	801
	» Lund 145	...	715	855	...	1042	102	415	604	850	1020
	» Sjöbo 143	...	...	637	...	...	1025	...	...	555	555
	Fr. Käflinge	632	806	931	...	1120	140	446	624	926	1044
28	» Söderhvidinge	639			...	×1125	147	452		932	
30	» Norrhvidinge	644			...	×1130	153	458		937	
34	Till Teckomatorp	651		942	...	1137	200	506	635	943	1054
	Till Hälsingborg C. 137	825	...	1027	...	...	...	325	620	730	1045
	Fr. Eslöf 137	700	...	...	...	...	950	135	...	→ 450	920
	Fr. Teckomatorp	726			...	1141	207	245	650	1012	1055
39	» Svalöf	736	823		...	1150	218	326	700	1022	1103
43	» Källstorp	744			...	×1156	227	345	708	×1027	
46	» Axelvold	751			...	1202	234	407	715	×1033	
50	» Kågeröd	758			...	1208	241	424	722	×1039	
53	» Böketofta	805			...	×1214	249	440	729	×1045	
60	Till Billesholmsgr.	815	844		...	1224	300	456	739	1052	1125
	Fr. Landskrona 151	712	712	*Ej 19—24 dec.		1130	210	...	*500	746	746
	Fr. Billesholms gr.	824	846		...	1227	302	518	744	850	1126
63	» Norra Vram	832			...	1233	309	536	752	858	
69	Till Åstorp	842	856		...	1241	319	550	802	908	1136
	Till Markaryd V. 146	135	...	735	...	...	355	...	...	1012	...
	» Ljungby 146	...	...	...	...	...	530	...	...	...	...
	» Höganäs öfre 150	1006	...	1006	...	...	155	458	...	935	...
	Fr. Hässleholm 142	610	...	610	...	...	1110	...	...	525	...
	Fr. Åstorp	843	...	902	...	...	1251	325	630	800	1137
	» Heagård	×	...		...	...		×			
76	» Spannarp	856	...		...	...	101	340	705	824	1151
83	Till Ängelholm	908	...	916	...	...	111	351	732	836	1159

Direkt I o. II klass sof- o. sittvagn framföres via Sassnitz—Trälleborg i tåg 38 å linjen Hamburg—Kristiania samt i tåg 42 å linjen Hamburg—Göteborg. Till Malmö framgå från Berlin direkta I, II o. III klass sittvagnar samt i tåg 2 I o. II klass sofvagn, hvarför resande från Berlin endast behöfva byta vagn 1 gång antingen under färden Sassnitz—Malmö eller i Malmö.

		Bt792 II III				Gt.1402 III ⊙			Pt. 384 I II III	Bt794 II III		Pt. 392 II III			
	Fr. Ängelholm	...	...	...	703	941	955	...	...	141	500	...	918		1203
86	» Skälderviken	...	...	...	711		×1004	...	...	147	508	...	925		
92	» Barkåkra	...	...	...	722		×1028	...	...	157	522	...	935		
96	» Förslöf	...	...	...	731		×1038	...	...	205	533	...	943		
101	» Grefvie	...	...	...	744		×1103	...	...	217	552	...	955		
109	» Båstad	Bt. 802	...	...	758	1016	×1119	...	...	226	607	...	1001		×1236
115	» Skottorp	II III	...	...	810		×1135	...	...	235	620	...	1018		
119	» Vallberga	Skd.	...	...	819		×1147	...	...	242	631	...	1028		
124	» Laholm	635	...	...	833	1044	1209	...	...	251	645	...	1039		1255
130	Till Veinge	646	...	...	844	1044	1227	...	...	301	659	...	1048		
	Till Markaryd 139	817	...	...	1052	...	307	...	...	703	...	...	...		...
	» Hässleholm 139	1009	...	...	...	...	440	...	...	814	...	...	...		...
	Fr. Hässleholm 139	...	...	...	...	724	...	...	...	1110	...	...	835		...
	» Markaryd 139	...	...	...	630	910	...	...	...	1226	...	...	950		...
	Fr. Veinge	650	...	...	845	1044	1228	...	...	302	701	...	1050		
133	» Genevad	700	...	...	854		×1238	...	...	309	710	...	1058		
137	» Eldsberga	709	Gt.	...	903		×1252	...	...	317	721	...	1106		
141	» Trönninge	717	1406	Pt382	911		106	...	...	323	729	...	1113		
149	Till Halmstad ✕	730	III	II III	924	1105	122	...	...	338	742	...	1125		124
	Till Vislanda 114	...	...	...	645	645	645	...	...	925	Bolmen		913:		913
	» Jönköpings h. 96,95	Falköping-R.			220	)436	Pt. 398			932	...	...	...		540
	» Nässjö 95	...	...		) Kinnared		II III	...	...	922	...	...	...		445
	Fr. Vislanda 114	...	...		220	*550	*550	926	* Ljungby		926	...	...	...	:220
	Fr. Halmstad	...	528	555	943	1114	130	...	...	353	752	...	...		122
150	» Halmstad Norra	...		600	949		135	...	...	358	805	...	...		
159	» Gullbrandstorp	...	536	617	1005		148	...	...	410	822	...	...		
164	» Harplinge	...	636	628	1015		156	...	...	418	833	...	...		
168	» Brännarp	...	652	637	1024		204	...	...	425	843	...	...		
172	» Getinge	...	734	645	1033		211	...	...	432	852	...	...		
177	» Slöinge	...	804	655	1043		219	...	...	440	03	...	...		
182	» Heberg	...	827	704	1054		227	...	...	448	913	...	...		
186	» Skrea	...	847	715	1104		235	...	...	456	924	...	...		
192	Till Falkenberg	...	901	724	1114	1204	243	...	...	503	934	...	...		210
	Till Limmared 91	...	...	1217	...	354	...	...	...	*955	*Holtsljunga		...		1217
	Fr. Limmared 91	...	...	...	*520	*520	800	...	...	...	617	...	...		:617
	Fr. Falkenberg	...	1005	727	1121	1204	246	...	...	509	943				223
197	» Lis	...	1030	738	1132		255	...	...	517	954				
201	» Långås	...	1107	746	1141		302	...	...	532	1003				
209	» Tvååker	...	1203	800	1155		314	...	...	543	1017				
213	» Himle	...	1252	810	1204		322	...	...	551	1027				
223	Till Varberg	...	115	825	1219	1239	334	...	...	602	1043				257
		Bt. 798 II III					Bt. 792 II III					Gt1406 III			
	Till Borås N. 82		...	1143	257	257		...	...	926	...		...	...	744
	Fr. Varberg	502	...	829	...	1247	110	...	...	618	...	2239	...	...	304
236	» Åskloster	522	...	849	...		130	...	...	627	...	315	...	...	
240	» Backa	533	...	858	...		140	...	...	634		335	...	...	
248	» Frillesås	548	...	912	...		155	Gt.1430	...	644	Gt.	408	...	...	
253	» Åsa	600	923	Pt386			206	III	Pt388	652	1402	435	...	...	
264	» Fjärås	618	III	940	III		225	Skd.	III	704	III ⊙	515	...	...	
272	» Kungsbacka	634	758	955	1136	136	247	1242	538	712	811	533	...	...	
274	Hede	×			×				×			ank.	...	...	
277	» Anneberg	645	802	1005	1147		258	112	549		×845		...	...	
282	» Lindorme	655	810	1014	1155		309	155	557		×858		...	...	
286	Kållered	706	818	1024	1203		319	220	605				...	...	
290	Kärra	×	×		×				×				...	...	
292	» Fässbeåg	721	840	1034	1215		332	351	617		×912		...	...	
295	» Almedal	729	837	1041	1222		347	431	624		926		...	...	
297	Gårda	×											...	...	
300	Till Göteborg B:s	744	846	1052	1231	205	357	445	633	743	940		...	...	420
	Till Trollhättan 61	922	...	1254	340	340	721	721	950	950	...	...	...	...	551
	» Falun 61	704	...	...	...	...	215	...	...	...	...	...	...	...	704
	» Fredrikshald	437	...	734	...	734	...	...	...	...	...	...	...	...	908
	» Kristiania Ö	901	...	1045	...	1045	...	...	...	...	...	...	...	...	1215
	» Stockholm 21	...	...	921	...	...	...	...	...	755:	755:	...	...	...	623

Biljettpris enligt zontaxa, se tab. A sid. 6.

Direkt I o. II klass sof- o. sittvagn framföres via Sassnitz—Trälleborg—Hamburg samt i tåg 37 å linjen Kristiania—Hamburg. Från Malmö framgå till Berlin direkta I, II o. III klass sittvagnar samt i tåg 7 I o. II klass sofvagn, hvar

Tiden från kl. 6²⁰ afton t. o. m. 5²⁹ morgon angifves med understrukna minutsiffror.

Teckenförklaring, se sid. 3.

149. Barsebäckshamn—Käflinge.

Km.	Käflinge Barsebäcks järnv. (spårvidd 1,435).	Gt. 21	Pt. 1	Pt. 3	Pt. 9
	Fr. Barsebäckshamn	6³⁰	6⁵⁵	10²⁵	5⁵⁵
2	Sjöbobadet	×	×	×	×
3	» Barsebäcksby	6⁴³	7⁰³	10³³	6⁰³
7	» Löddeköpinge	6⁵⁵	7¹⁹	10⁴⁰	6¹⁰
9	» Västanhög	7⁰⁴	7¹⁶	10⁴⁶	6¹⁶
12	» Höjsmölla	7¹⁰	7²³	10⁵³	6²³
14	Tungån	×	×	×	×
16	Till Käflinge	7²⁵	7³⁰	11⁰⁰	6³⁰

Söckendagar; Sön- och Helgd.

Zontaxa i lokal- och samtrafik.

Km.	III kl.
1—5	0,20
6—8	* 0,30
9—11	0,40
12—14	0,50
15—18	0,60

Käflinge—Barsebäckshamn.

Km.	Käflinge—Barsebäcks järnv. (spårvidd 1,435).	Gt. 22	Pt. 2	Pt 6	№ 10
	Fr. Käflinge	8¹⁰	8¹⁰	14⁵	7⁰⁵
2	Tungan	×	×	×	×
4	» Höjsmölla	8²³	8¹⁹	15⁴	7¹⁴
7	» Västanhög	8³⁰	8²⁴	15⁹	7¹⁹
9	» Löddeköpinge	8⁴¹	8³¹	20⁶	7²⁶
13	» Barsebäcksby	8⁵¹	8³⁸	21³	7³³
15	Sjöbobadet	×	×	×	×
16	Till Barsebäckshamn	9⁰⁰	8⁴⁵	22⁰	7⁴⁰

Söckendagar; Sön- o. Helgd.

150. Åstorp—Höganäs.

Km.	Statens järnv. spårv. 1,435.	Bt. 812 II III	Bt. 814 II III	Pt 402 II III	Pt. 396 II III	Pt. 400 II III	Pt. 390 II III	Bt. 820 II III
	Fr. Malmö 147	:1011	...	738	1030	† Ej	1245	600
	» Landskrona 151, 147	:746	...	712	1130	19-24	210	†500
	» Hässleholm 142	...	...	610	1110	dec.	...	525
	Fr. Åstorp	5³⁸	10⁰⁰	9⁰⁰	12⁴⁶	24⁰	3⁵¹	8¹⁴
5	» Ormastorp	5⁴⁹	10¹¹	9¹⁰	12⁵⁶	25⁰	4⁰¹	8²⁵
9	» Hasslarp	5⁵⁸	10²⁰	9¹⁸	13⁰⁴	25⁸	4⁰⁹	8³⁵
11	Till Kattarp	6⁰⁵	10²⁷	9²⁴	13¹⁰	30⁴	4¹⁵	8⁴²
	Till Hälsingborg F. 148	656	1053	1027*	...	337	...	910
	Fr. Göteborg B:s 148	132	...	...	...	...	900	340
	» Hälsingborg F. 148	600	...	850	1248	...	350	820
	Fr. Kattarp	6³¹	9³¹	13⁰	...	4²¹	8⁵⁵	
13	» Vestraby	6³⁸	9³⁷	13⁶	...	4²⁷	9⁰²	
15	» Stureholm	6⁴⁵	9⁴³	13²⁰	...	4³³	9⁰⁹	
18	» Mjöhult	6⁵⁴	9⁵¹	14⁰	...	4⁴³	9¹⁸	
21	» Ingelstråde	7⁰²	9⁵⁸	14⁷	...	4⁵⁰	9²⁶	
26	Till Höganäs öfre	7¹¹	10⁰⁶	15⁵	...	4⁵⁸	9³⁵	
28	» Höganäs nedre	7¹⁸	*10¹²	20⁴	...	5⁰⁴	9⁴²	
	Till Mölle 150½	...	...	1039	...	...	548	...

Dagligen; Ej 19-24 dec.

Biljettpris enl. Zontaxa, se tab. A sid. 6.

Höganäs Åstorp.

Km.	Statens järn. spårv. 1,435.	Pt. 389 II III	Bt. 813 II III	Bt. 811 II III	Bt. 815 II III	Pt. 397 II III	Bt. 817 II III	Pt. 401 II III	Pt. 395 II III
	Fr. Mölle 150½	...	...	...	840	...	...	633	...
	Fr. Höganäs nedre	5⁰⁸	7⁰¹	...	9²⁴	15⁶	...	7⁰⁰	
2	» Höganäs öfre	5¹³	7¹¹	...	9³⁴	20⁶	...	7⁰⁷	
7	» Ingelstråde	5²²	7²¹	...	9⁴⁴	21⁶	...	7¹⁸	
10	» Mjöhult	5²⁹	7³¹	...	9⁵²	22⁸	...	7²⁵	
13	» Stureholm	5³⁷	7⁴⁰	...	10⁰¹	23¹	...	7³³	
15	» Vestraby	5⁴³	7⁴⁷	...	10⁰⁸	23⁷	...	7³⁹	
17	Till Kattarp	5⁴⁸	7⁵³	...	10¹⁴	24²	...	7⁴⁴	
	Till Hälsingborg F. 148	656	836	...	1053	337	...	853	...
	» Göteborg B:s 148	...	205	...	743	...	...	420:	...
	Fr. Hälsingborg F. 148	...	717	1248	850	...	350	†455	820
	Fr. Kattarp	5⁵⁹	7⁵⁷	11⁴	10³²	25⁰	4²⁰	7⁴⁵	8⁴⁸
19	» Hasslarp	6⁰⁴	8⁰⁴	1²²	10⁴⁹	25⁷	4³⁷	7⁵²	8⁵⁵
23	» Ormastorp	6⁰⁵	8¹²	1³²	11⁰²	30⁶	4⁵²	8⁰¹	9⁰⁵
28	Till Åstorp	6¹⁵	8²¹	1⁴⁶	11¹⁴	31⁸	5⁰⁵	8¹¹	9¹²
	Till Hässleholm 142	850	110	*Ej	...	448	751	...	1148
	» Landskrona 147, 151	744	941	19-24	*312	439	...	942	...
	» Malmö 147	736	1028	dec.	405	535	...	952	1203:

Dagligen; Ej 19-24 dec.

Biljettpris enl. Zontaxa, se tab. A. sid. 6.

150½. Mölle—Höganäs N.

Km.	Höganäs—Mölle järnv. spårvidd 1,435.	Pt. 815 II III	Pt. 397 II III	Pt. 40 II III
	Fr. Mölle	8⁴⁰	12⁹	6[illegible]
3	» Krapperup	8⁵²	13⁷	6[illegible]
5	» Nyhamnsläge	9⁰¹	14¹	6[illegible]
7	» Strandbaden	9¹¹	14⁷	6[illegible]
10	Till Höganäs N.	9¹⁹	15⁵	6[illegible]

Höganäs N.—Mölle.

Km.	Höganäs—Mölle järnv. spårvidd 1,435.	Pt. 402 II III	Pt. 39 II III
	Fr. Höganäs N.	10¹³	5[illegible]
3	» Strandbaden	10²¹	5[illegible]
5	» Nyhamnsläge	10²⁷	5[illegible]
7	» Krapperup	10³²	5[illegible]
10	Till Mölle	10³⁹	5[illegible]

Sång- & Praktfåglar!

Burar och alla tillbehör samt prima rensadt fågelfrö. Illustr. priskurant mot porto. Axel Cohn, Fågel-, Bur- & Fröhandel, Lilla Vattugatan 23, Stockholm.

Två minuter från Centralstationen.

FRÖLÉENS BOKSKATT

är det mest angenäma och underhållande sällskap på resor, utflykter m. m.

Endast 50 öre.

Se annonsen sidan 8.

151. Landskrona—Billesholms Gr.

Km.	Statens järnv. spårv. 1,435.	Pt. 404 II III	Pt. 406 II III	Pt. 352 II III	Gt. 1428 III	Bt. 810 II III
	Fr. Köpenhamn, hamn, ⚓	...	...	1200	...	610
	Fr. Landskrona	7¹²	11³⁰	2¹⁰	5⁰⁰	7⁴⁶
4	» Säby	7²⁰	11³⁸	2¹⁸	5²⁸	7⁵⁴
9	» Vadensjö	7²⁹	11⁴⁷	2²⁷	6⁰⁰	8⁰³
	» Ottarp	×	×	×	|	×
16	» Kingelstad	7⁴³	12⁰¹	2⁴¹	6²⁴	8¹⁷
21	» Ekeby	7⁵³	12¹¹	2⁵¹	7¹⁰	8²⁷
26	Till Billesholms Gr.	8⁰¹	12¹⁹	2⁵⁹	7²⁸	8³⁵
	Till Angelholm 147	908	111	351	836	949
	» Göteborg B:s 147, 148	205	743	...	...	420:

Går ej 19-24 dec.

Biljettpris enl. Zontaxa, se tab. A. sid. 6.

Billesholms Gr.—Landskrona.

Km.	Statens järnv. spårv. 1,435.	Bt. 809 II III	Pt. 405 II III	Gt. 1427 III	Pt. 403 II III	Pt. 351 II III
	Fr. Göteborg B:s 148, 147	132	...	...	900	340
	» Ängelholm 147	601	750	1205	300	814
	Fr. Billesholms Gr.	6⁵⁵	8⁵²	1¹²	3⁵⁰	8⁵³
5	» Ekeby	7⁰⁴	9⁰¹	1⁴²	3⁵⁹	9⁰²
10	» Kingelstad	7¹⁴	9¹¹	2⁰⁸	4⁰⁹	9¹²
	» Ottarp	×	×	|	×	×
17	» Vadensjö	7²⁸	9²⁵	2³⁴	4²³	9²⁶
21	» Säby	7³⁷	9³⁴	3⁰⁰	4³²	9³⁵
26	Till Landskrona	7⁴⁴	9⁴¹	3¹²	4³⁹	9⁴²
	Till Köpenhamn, hamn, ⚓	1020	...	...	...	...

Går ej 19-24 dec.

FRÖLÉENS BOKSKATT

är det mest angenäma och underhållande sällskap på resor, utflykter m. m.

Endast 50 öre.

Se annonsen sidan 8.

152. Lund—Bjerred.

Km.	Bilj.-pris III	Lund—Bjerreds järnv. spårvidd 1,435	№ 21 Skd.	№ 23 S.o.H.	№ 25	№ 27
		Fr. Lunds Vestra	7³⁰	8³⁰	12⁴⁵	5⁴⁵
3	Äldre 25 öre Barn 15	Nybble	×	×	×	×
4		Gammelmark	×	×	×	×
6		» Fjelie	×	×	×	×
8		» Leråkra	×	Pt.	×	×
9		» Kanik	×	×	×	×
11		Till Bjerred	7⁵⁵	8⁵⁰	1⁰⁵	6¹⁰

Bjerred—Lund.

Km.	Bilj.-pris III	Lund—Bjerreds järnv. spårvidd 1,435.	№ 22 Skd.	№ 24 S.o.H.	№ 26	№ 28 Okt.-mars	№ 30 April
		Fr. Bjerred	8¹⁵	9¹⁵	2⁴⁰	6³⁰	8⁰⁰
2	Äldre 25 öre Barn 15	Kanik	×	×	×	×	×
3		» Leråkra	×	×	×	×	×
5		» Fjelie	×	×	×	×	×
7		Gammelmark	×	×	×	×	×
8		Nybble	×	×	×	×	×
11		Till Lunds Vestra	8¹⁵	9³⁵	3⁰⁰	6⁵⁵	8²⁰

153. Harlösa—Lunds södra.

Km.	Lund—Refvinge järnväg, spårvidd 1,435.	Pt. 1	Pt. 3	Gt. 5 Skd.	Pt. 7
	Fr. Harlösa	7¹¹	11²⁷	2¹⁵	6⁴⁰
3	» Refvingehed	7¹⁵	11³¹	2²²	6⁴⁴
5	» Refvingeby	7¹⁹	11³⁵	2³³	6⁴⁸
9	» Skatteberga	×	×	×	×
12	» Södra Sandby	7³¹	11⁴⁷	3⁰⁵	7⁰⁰
14	» Fågelsång	×	×	×	×
16	» Hardeberga	7³⁹	11⁵⁵	3²²	7⁰⁸
19	» Arendala	×	×	×	×
22	» Lunds östra	×	×	|	×
23	Till Lunds södra	7⁵²	12⁰⁷	3⁴⁰	7²⁰
24	Till Högevall (5 min. väg från Lunds S. J.)	7⁵⁵	12¹⁰	...	7²³

Söckendagar

Zontaxa

Km.	Kr.
1—2	0,10
3—4	0,20
5—7	0,30
8—9	0,40
10—12	0,50
13—15	0,60
16—18	0,70
19—21	0,80
22—24	0,90

Lunds södra—Harlösa.

Km.	Lund—Refvinge järnväg, spårvidd 1,435.	Pt. 2	Gt. 4 Skd.	Pt. 6	Pt. 8
	Fr. Högevall. (5 min. väg fr. Lunds S. J.)	8¹⁷	...	3⁵⁵	8³⁰
	Fr. Lunds södra	8²⁰	12¹⁰	4⁰⁰	8³³
1	» Lunds östra	×	|	×	×
4	» Arendala	×	×	×	×
7	» Hardeberga	8³³	12³²	4¹⁴	×8⁴⁵
9	» Fågelsång	×	×	×	×
11	» Södra Sandby	8⁴⁰	12⁵⁵	4²¹	8⁵²
14	» Skatteberga	×	×	×	×
18	» Refvingeby	8⁵¹	1¹³	4³²	×9⁰³
20	» Refvingehed	8⁵⁵	1²⁰	4³⁶	×9⁰⁶
23	Till Harlösa	8⁵⁸	1²⁵	4⁴⁰	9¹⁰

Söckendagar

För resande till STOCKHOLM

Hôtel Kronprinsens Annex,

f. d. Skandia,

25 Drottninggatan 25

Rum från 2 kr. pr säng.

Nytt. Fint. Billigt. Hemtrefligt.

154. Malmö—Simrishamn.

Km.	Malmö—Simrishamns j., spårvidd 1,435.	Pt. 15	Gt. 13	Dagligen St. 3	Pt. 17	St. 5	Pt. 7	Pt. 11	Söckend. Gt. 1	Gt. 9	S. o. H. Pt. 1a	Pt. 9a
	Fr. Köpenhamn ångfärja	...	...	...	...	...	...	...	...	...	...	...
	» » ⚓	...	...	...	...	...	...	...	...	...	...	...
	Fr. Malmö S. J.	...	...	8¹⁵	...	12⁶	3⁴⁰	7⁴⁰	5²⁰	5³⁰	10³⁵	10¹⁰
2	Till Östervärn	...	...	8¹⁹	...	12⁹	3⁴⁴	7⁴⁴	5³⁸	5³⁸	10³⁹	10¹⁴
	Fr. Östervärn	...	...	8²¹	...	13⁰	3⁴⁶	7⁴⁵	5²¹	5⁵⁴	10¹¹	10¹⁵
6	» Sege	...	...	×8²⁷	...	×13⁶	3⁵³	7⁵²	6⁰⁷	6¹¹	10⁴⁸	10²²
8	» Nordanå	...	...	×8³²	...	×14¹	3⁵⁹	7⁵⁷	6²²	6²⁶	10⁵⁴	10²⁸
11	» Djurslöf	...	...	×8³⁷	...	×14⁶	4⁰⁵	8⁰³	6³⁷	6⁴¹	11⁰⁰	10³⁵
15	Till Staffanstorp	...	...	8⁴⁴	...	1⁵³	4¹²	8¹¹	6⁵²	6⁵⁶	11⁰⁸	10⁴³
	Fr. Lund 145	...	...	815	...	132	400	...	625	715	...	...
	Fr. Staffanstorp	...	...	8⁴⁶	...	1⁵⁴	4¹⁵	8¹⁵	7¹⁰	7¹⁹	11⁰⁹	10⁴⁴
19	» Kyrkheddinge	...	...	×8⁵²	...	×2⁰⁰	4²³	8¹⁹	7³⁰	7³⁵	11¹⁶	10⁵²
24	» Dalby	...	...	9⁰⁵	...	2¹⁰	4³⁴	8²⁴	8²⁰	8²³	11²⁶	11⁰²
29	» Björnstorp	...	...	×9¹³	...	×2¹⁸	4⁴⁴	×8⁴⁰	9²²	9⁰⁹	11³⁶	11¹²
35	» Veberöd	...	...	9²²	...	2²⁸	4⁵⁵	8⁵⁰	9⁴⁸	9⁴⁰	11⁴⁷	11²³
41	» Klostersågen	...	...	×9³¹	...	×2³⁷	5⁰⁶	×8⁵⁹	10¹¹	10⁰⁵	11⁵⁸	11³⁴
43	Till Sjöbo	...	...	9⁴¹	...	2⁴⁷	5¹⁶	9⁰⁹	10³⁰	10²³	12⁰⁸	11⁴⁵
	Fr Landskrona 143	...	...	630	...	...	215	215	...	...	...	...
	Fr. Sjöbo	...	6¹⁰	9⁴²	...	2⁴⁹	5²⁵	9¹⁰	...	...	12¹¹	...
53	» Söfdeborg	...	6³⁰	×9⁵⁰	...	×2⁵⁷	5³⁶	×9¹⁸	...	...	12²⁰	...
57	» Eriksdal	...	6⁴⁶	×9⁵⁶	...	×3⁰³	5⁴⁵	×9²⁴	...	...	12²⁸	...
62	» Högestad	...	7⁰⁶	×10⁰⁴	...	×3¹¹	5⁵⁶	×9³³	...	...	12³⁸	...
69	Till Tomelilla	...	7²⁸	10¹⁶	...	3²⁴	6¹⁰	9⁴⁰	...	...	12⁵¹	...
	Till Ystad 131	...	945	...	...	...	643	...	...	...	...	...
	Fr. Tomelilla	...	7⁵⁵	10¹⁹	...	3²⁸	6¹⁸	9⁵⁷	...	...	12⁵⁵	...
75	» Lunnarp	...	8¹⁶	×10²⁸	...	×3⁴⁷	6³⁰	10⁰⁵	...	...	1⁰⁶	...
80	» Smedstorp	...	8³⁸	×10³⁶	...	×3⁴⁵	6⁴⁴	10¹³	...	...	1¹⁶	...
74	Till Gärsnäs	...	8⁵¹	10⁴³	...	3⁵⁹	6⁵²	10²⁰	...	...	1²³	...
	Fr. Ystad 132	...	550	...	...	245	...	655	...	...	...	...
	» St Olof 132 Pt. 19	...	500	955	...	...	555	605	...	...	...	...
	Fr. Gärsnäs Pt. 410	7⁰³	8⁵⁶	10⁴⁴	12³⁵	3⁵³	6⁵⁵	10²¹	...	...	1²⁵	...
88	» Tomarp Pt. 418	7¹²	9¹²	×10⁵⁰	12⁴³	4⁰⁰	7⁰⁵	10²⁸	...	...	1³³	...
91	» Järrestad Pt. 425	7¹⁹	9²⁷	×10⁵⁶	12⁵⁰	×4⁰⁶	7¹⁵	10³⁵	...	...	1⁴⁰	...
96	Till Simrishamn Pt. 435	7³⁰	9⁴⁵	11⁰⁵	1⁰⁰	4¹⁵	7²⁵	10⁴⁵	...	...	1⁵⁰	...

Dagligen

Biljettpris: 7 öre i I och 3,5 öre i III per km. Tur o. retur (gällande 14 dagar) till nedsatt pris. I samtrafik till och öfver statens järnv. taxa B (med II kl. afgift för resa i I kl.) sid. 6.

Simrishamn—Malmö.

Km.	Malmö—Simrishamns j. spårvidd 1,435.	Pt. 20	Dagligen Pt. 2	Pt. 14	Pt. 4	St. 6	Pt. 10	Pt. 16	Pt. 12	Pt. 18	Skd. Gt. 8	SoH Pt. 8a
	Fr. Simrishamn	8¹⁰	...	6¹⁵	6³⁰	12⁰⁰	1¹⁰	9⁵⁰	6⁰⁰	3²⁰	...	3⁴⁰
5	» Järrestad	8²²	...	6²⁷	6⁴¹	×12⁰⁹	1³⁴	×10⁰⁰	6¹¹	3³¹	...	3⁵¹
8	» Tomarp	8³²	...	6³⁵	6⁵⁰	12¹⁶	1⁵⁰	10⁰⁸	6¹⁸	3³⁹	...	3⁵⁹
12	Till Gärsnäs	8³⁹	...	6⁴³	6⁵⁸	12²²	2⁰²	10¹⁶	6²⁵	3⁴⁷	...	4⁰⁶
	Till St Olof 132	911	...	730	...	...	...	*417	911	417	...	911
	» Ystad 132	...	...	1137	...	...	1139	...	728	...	...	728
	Fr. Gärsnäs	8⁴²	...	...	7⁰²	12²³	12³¹	...	6²⁸	...	...	4⁰⁸
16	» Smedstorp	8⁵²	...	...	7¹¹	12³¹	12⁴⁰	...	6³⁹	...	...	4¹⁷
21	» Lunnarp	9⁰⁰	...	...	7²¹	×12³⁹	1⁰⁸	...	6⁴⁹	...	...	4²⁶
27	Till Tomelilla	9¹⁵	...	...	7³³	12⁵⁰	1²⁸	...	7⁰¹	...	...	4³⁷
	Till Ystad	...	...	...	945	...	...	...	...	...	...	643
	Fr. Tomelilla	6⁰⁰	...	7³⁶	12⁵²	1⁴⁵	...	7⁰⁶	...	...	...	4⁴³
34	» Högestad	6¹²	...	7⁴⁹	1⁰³	2⁰⁸	...	7¹⁷	...	...	...	4⁵⁵
39	» Eriksdal	6²¹	...	7⁵⁸	1¹²	2²⁸	...	7²⁶	...	...	...	5⁰⁴
43	» Söfdeborg	6²⁸	...	8⁰⁵	1¹⁹	2⁵⁸	...	7³³	...	...	...	5¹¹
49	Till Sjöbo	6³⁶	...	8¹³	1²⁷	3¹³	...	7⁴¹	...	...	...	5¹⁹
	Till Landskrona 143	1015	...	...	...	1010	...	...	...	...	...	1010
	Fr. Sjöbo	6³⁸	...	8¹⁵	1²⁹	4⁰⁰	...	7⁴⁴	...	11²⁰	...	5²⁵
55	» Klostersågen	6⁴⁹	...	8²⁶	×1³⁹	4²⁴	...	7⁵⁵	...	11⁴⁴	...	5³⁶
61	» Veberöd	7⁰⁰	...	8³⁶	1⁴⁹	4⁵⁷	...	8⁰⁵	...	12¹⁷	...	5⁴⁷
67	» Björnstorp	×7¹⁰	...	8⁴⁸	×1⁵⁹	5²⁸	...	8¹⁷	...	12⁴⁶	...	5⁵⁸
72	» Dalby	7¹⁸	...	9⁰²	2⁰⁷	6¹⁵	...	8³⁰	...	1⁴⁰	...	6⁰⁷
77	Kyrkheddinge	7²⁷	...	9¹¹	×2¹⁵	6²⁸	...	8³⁹	...	2²³	...	6¹⁶
81	Till Staffanstorp	7³⁴	...	9¹⁸	2²²	6⁵²	...	8⁴⁶	...	2³⁷	...	6²³
	Till Lund 145	755	...	945	313	...	...	940	...	313	...	
	Fr. Staffanstorp	7³⁵	...	9²⁰	2²³	7⁰⁴	...	8⁴⁸	...	2⁵⁵	...	6³⁴
85	» Djurslöf	×7⁴²	...	9²⁸	×2²⁹	7³³	...	8⁵⁵	...	3¹³	...	6⁴²
88	» Nordanå	×7⁴⁷	...	×9³⁴	×2³⁴	7³⁸	...	9⁰²	...	3²⁸	...	6⁴⁸
90	» Sege	×7⁵²	...	×9³⁹	×2³⁹	7⁵⁶	...	9⁰⁸	...	3⁵²	...	6⁵⁴
94	Till Östervärn	7⁵⁸	...	9⁴⁵	2⁴⁵	8⁰⁸	...	9¹⁴	...	4⁰⁴	...	6⁵⁰
	Fr. Östervärn	8⁰¹	...	9⁴⁶	2⁴⁶	8²²	...	9¹⁶	...	4¹⁷	...	6⁵¹
96	Till Malmö S. J.	8⁰⁵	...	9⁵⁰	2⁵⁰	8³⁰	...	9²⁰	...	4²⁵	...	6⁵⁵
	Till Köpenhamn ⚓	...	...	...	...	...	...	...	...	...	...	...
	» » ångfärja	...	...	...	...	...	...	...	...	...	...	...

För resande till STOCKHOLM

Hôtel Kronprinsens Annex,

f. d. Skandia,

25 DROTTNINGGATAN 25

Rum från 2 kr. pr säng.

Nytt. Fint. Billigt. Hemtrefligt.

155. Malmö—Trälleborg.

Km.	Stockholm, C. 20 a.	Bt 771 III	Pt. 1 I II III	Pt 363 III	Pt 365 III	Pt 769 III	Pt. 7 I II III	Pt. 367* III
	Fr. Stockholm, C. 20 a.	...	:723	...	:1020	...	1027	...
	» Kristiania 148, 147	...	:530	...	...	...	700	...
	» Göteborg, B.J. 148, 147	...	132	...	...	900	340	...
	» Köpenhamn Ö. Frih.	...	615	...	1110	...	745	...
	Fr. Malmö	5⁵¹	7⁵⁶	9¹⁵	3⁰⁵	8²³	10¹⁷	11²⁵
2	» Östervärn	6⁰³	|	9²⁰	3¹⁰	8²⁹	|	11³⁰
7	» Fosieby	6²⁰	|	9²⁹	3¹⁹	8⁴⁰	|	×11³⁷
10	» Lockarp	6³⁰	|	9³⁵	3²⁵	8⁴⁸	|	×11⁴³
14	» Arrie	6⁴⁰	|	9⁴²	3³²	8⁵⁹	|	×11⁵⁰
17	» Jordholmen	6⁵⁵	|	9⁴⁹	3³⁹	9⁰⁴	|	×11⁵⁶
20	» Östra Grefvie	7¹¹	|	9⁵⁹	3⁴⁹	9¹²	|	×12⁰²
23	» Slågarp	7¹⁹	|	10⁰⁵	3⁵⁵	9²⁰	|	×12⁰⁸
26	» Skytts-Vemmerlöf	7²⁸	|	10¹¹	4⁰¹	9²⁷	|	×12¹⁴
32	Till Trälleborg N.	7³⁹	|	10¹⁹	4⁰⁹	9⁴²	|	12²³
	» Trälleborg F.	...	8³⁰	...	...	...	10⁵²	...
	Fr. Trälleborg F.	...	8³¹	...	...	...	10⁵³	...
	Fr. Trälleborg Färjeh.	...	848	...	...	...	1112	...
	Till Sassnitz H.	...	1248	...	...	...	312:	...
	» Berlin, Stett.	...	634	...	...	...	908:	...
	» Rostock	...	508	...	...	...	906:	...
	» Lübeck	...	723	...	...	...	124:	...
	» Hamburg, H.	...	824	...	...	...	225:	...

Biljettpris zontaxa A sid. 6.

* Onsd., Lörd., Sön- o. Helgd.

Trälleborg—Mamö.

Km.	Statens järnvägar, spårvidd 1,435.	Pt. 8 I II III	Pt360 III	Pt362 III	Pt364 III	Pt366 III	Pt. 2 I II III	Pt.368* III
	Fr. Hamburg, H.	:522	...	...	...	...	913	...
	» Lübeck	:621	...	...	...	...	1012	...
	» Rostock	:912	...	...	...	...	1238	...
	» Berlin, Stett.	:814	...	...	...	...	1109	...
	» Sassnitz H.	214	...	...	...	...	501	...
	Till Trälleborg Färjeh.	614	...	...	...	...	901	...
	Till Trälleborg F.	6³³	...	...	...	...	9²⁰	...
	Fr. Trälleborg F.	6³⁴	...	...	...	...	9²¹	...
	Fr. Trälleborg N.	|	6⁴⁷	9¹⁶	12⁰¹	5⁵⁶	|	10²⁹
6	» Skytts-Vemmerlöf	|	6⁵⁸	9²⁸	12¹¹	6⁰⁹	|	×10³⁵
9	» Slågarp	|	7⁰⁶	9³⁵	12¹⁸	6¹³	|	×10³⁹
12	» Östra Grefvie	|	7¹³	9⁴¹	12²⁴	6¹⁹	|	×10⁴⁵
15	» Jordholmen	|	7²³	9⁴⁸	12³⁴	6²⁹	|	10⁵¹
18	» Arrie	|	7³²	9⁵⁵	12⁴⁰	6³⁵	|	×10⁵⁷
22	» Lockarp	|	7⁴⁰	10⁰²	12⁴⁷	6⁴²	|	×11⁰⁴
25	» Fossieby	|	7⁴⁸	10⁰⁸	12⁵³	6⁴⁸	|	×11⁰⁹
30	» Östervärn	|

157. Malmö—Limhamn.

Km.	Biljettpris	Malmö—Limhamns järnv. spårv. 1,435.	№ 2	№ 4	№ 6	№ 8	№ 10	№ 12	№ 14	№ 16	№ 18	№ 20	№ 22	№ 24	№ 26	№ 28	№ 30	№ 32	№ 34	№ 36
		Fr. Malmö	605	700	800	900	1000	1100	1215	115	215	315	415	515	615	715	815	915	1015	1115
	0,15	Ribersgborg		×	×	×	×	×	×	×	×	×	×	×	×	×	×	×	×	×
	0,15	Sånekulla		×	×	×	×	×	×	×	×	×	×	×	×	×	×	×	×	×
	0,15	Bellevue		×	×	×	×	×	×	×	×	×	×	×	×	×	×	×	×	×
5	0,15	Till Limhamn	620	715	815	915	1015	1115	1230	130	230	330	430	530	630	730	830	930	1030	1130

Söckendagar

Limhamn—Malmö.

Km.	Biljettpris	Malmö—Limhamns järnv., spårv. 1,435.	№ 1	№ 3	№ 5	№ 7	№ 9	№ 11	№ 13	№ 15	№ 17	№ 19	№ 21	№ 23	№ 25	№ 27	№ 29	№ 31	№ 33	№ 35
		Fr. Limhamn	550	630	730	830	930	1030	1130	1245	145	245	345	445	545	645	745	845	945	1100
	0,15	Bellevue		×	×	×	×	×	×	×	×	×	×	×	×	×	×	×	×	×
	0,15	Sånekulla		×	×	×	×	×	×	×	×	×	×	×	×	×	×	×	×	×
	0,15	Ribersgborg		×	×	×	×	×	×	×	×	×	×	×	×	×	×	×	×	×
5	0,15	Till Malmö	605	645	745	845	945	1045	1145	100	200	300	400	500	600	700	800	900	1000	1115

Söckendagar

158. Malmö—Trelleborg—Rydsgård.

Km.	Malmö—Trelleborgs järnv. spårv. 1,435.	Alla dagar Pt. 21	Gt. 23	Pt. 25	Pt. 27	Pt. 29	Pt. 33	Pt. 35	Skd. Gt. 31	S.o.H. Pt. 31 a	S.o.H. Pt. 37
	Fr. Köpenhamn ångfärja	...	...	...	...	...	...	...	...	...	...
	» D:o ⚓	...	...	...	...	...	...	...	...	...	...
	Fr. Malmö V.	720	810	1005	120	310	645	1010	325	500	1115
4	Till Södervärn	726	818	1012	126	315	651	1016	333	506	1122
	Fr. Södervärn	728	845	1016	127	316	652	1018	350	509	1124
6	» Kulladal	733	858	1020	132	320	657	1023	403	514	1129
9	» Vintrie	739	914	1026	138	326	703	1030	419	520	1135
12	» Vestra Klagstorp	×	927	1033	×	×	×	×	432	×	×
14	Till Tygelsjö	749	933	1037	148	336	713	1040	438	530	1145
	Till Klagshamn 159	827	1055	1055	205	355	740	...	...	...	...
	Fr. Tygelsjö	750	950	1038	149	337	714	1041	452	531	1146
16	» Hököpinge	754	1049	1043	152	342	719	1047	509	538	1152
19	Till Hvellinge ⚓	759	1057	1048	158	347	725	1052	517	544	1158

Km.	Hvellinge—Skanör—Falsterbo järnv., spårv. 1,435.	Alla dagar Gt. 81	Pt. 83	Pt. 85	Pt. 87	S. o. H. Pt. 89 a	Skd. Gt. 89	S. o. H. Pt. 91			
	Fr. Hvellinge	810	1050	200	350	730	730	1055	...	...	...
	» Åkeshög	820	×	×	×	×	738	×	...	...	...
2	» Kungstorp	829	1059	208	358	738	745	1103	...	...	...
4	» Fotevik	838	1103	212	402	742	752	1107	...	...	...
6	» Höllviken (hpl.)	×	×	×	|	|	|	|	...	...	...
10	» Ljunghusen	849	1110	220	410	750	801	1115	...	...	...
15	» Skanör	904	1120	230	420	800	814	1125	...	...	...
18	Till Falsterbo	910	1125	235	425	805	820	1130	...	...	...

Km.	Malmö-Trelleb. j. spårv. 1,435.		Alla dagar							Söckend.		
4	Fr. Hvellinge	...	802	1120	10 51	202	351	728	1056	532	545	1201
4	» Håslöf	...	809	1140	1058	209	358	735	1103	552	552	1208
8	» Skegrie	...	816	1200	1105	216	405	742	1110	610	559	1215
	» Skytts Tomarp	...	×	1210	×	×	×	×	×	620	×	×
14	Till Trelleborg öfre ⚓	Gt. 41	826	1220	1115	226	415	752	1120	630	610	1225
	Fr. Trelleborg öfre	500	829	...	1118	230	...	755				
15	Till Trelleborg nedre	506	835	...	1124	236	...	801				

Trelleb.-Rydsg. j., spårv. 1,435.		Pt. 43	Bt. 49	Pt. 45 a	Gt. 45	Pt. 47
Km. Fr. Trelleborg nedre	520	843	1127	238	246	803
6 » Gislöf	541	900	1144	253	306	819
8 » Simlinge	550	907	1150	257	314	823
10 » Södra Åby	602	913	1157	302	323	828
11 » Vallby	610	917	1203	306	330	831
14 » Klagstorp	629	926	1210	315	347	839
18 » Bedinge	643	937	Ank.	326	405	850
24 » Tofthög	700	951		341	426	903
27 Till Skifarp	710	959	...	349	436	911
Till Ystad 133	803	...	...	533	533	...
Fr. Skifarp	71	1001	...	350	442	912
29 » Skifarps Sockerbruk	72	1007	...	355	455	917
31 » Tånebro	73	1012	...	401	505	922
34 Till Rydsgård	74	1020	...	410	515	929
Till Ystad 135	930	1056	...	...	557	1003

Söckendagar: Söndagar (Pt. 45 a, Gt. 45); Endast söckendagar (Gt. 45, Pt. 47)

Alla dagar under Okt., Mars o. April månader, men **endast** Sön- och Helgdagar and. November, December, Januari och Februari månader.

Biljettpris pr km. för Malmö—Trelleborg och Trelleborg—Rydgårds järnvägar: Enkel resa 6,5 öre i I och 3,5 öre i III kl. För Hvellinge—Skanör—Falsterbo järnväg: Enkel resa 4,5 öre i III kl. Tur och retur (30 dagar) till nedsatt pris. I samtrafik med och öfver Statens järnvägar taxa B sid. 6 (med II kl. afgift för resa i I klass).

Rydsgård—Trelleborg—Malmö.

Km.	Trelleborg—Rydsgårds järnv., spårv. 1,435.	Alla dagar Pt. 42	Pt. 44	Bt. 50	Pt. 48	S.o.H. Pt. 46 a	Söckend. Gt. 46
	Fr. Ystad 135	...	...	500	614 Skd.	...	...	1240	...	1240
	Fr. Rydsgard	...	...	535	810	...	...	655	130	...	130
3	» Tånebro	...	...	543	818	...	...	704	138	...	146
5	» Skifarps Sockerbruk	...	...	549	823	...	...	710	144	...	200
7	Till Skifarp	...	...	554	828	...	...	715	150	...	212
	Fr. Ystad 133	...	...	...	...	...	...	620	1220	...	1220
	Fr. Skifarp	...	...	535	829	...	...	711	151	...	226
10	» Tofthög	...	...	604	837	...	...	721	200	...	245
16	» Bedinge	...	...	619	851	...	...	744	215	...	313
20	» Klagstorp	...	...	631	902	1218	...	755	227	...	338
23	» Vallby	...	...	640	909	1229	...	803	235	...	354
24	» Södra Åby	...	...	646	914	1236	...	807	239	...	409
26	» Simlinge	...	...	654	919	1243	...	812	244	...	423
28	» Gislöf	...	...	701	923	1250	...	818	252	...	437
34	Till Trelleborg nedre	...	...	716	937	106	...	833	307	...	500

Km.	Malmö-Trelleb. j. spårv. 1,435.	Pt. 22	Pt. 24	Gt. 26	Pt. 28	Pt. 30	Pt. 34	Pt. 36	Pt. 32 a	Gt. 32	
	Fr. Trelleborg nedre	...	719	...	939	112	...	836	309	...	514
1	Till Trelleborg öfre ⚓	...	725	...	945	118	...	842	315	...	520
	Fr. Trelleborg öfre	600	730	745	949	130	645	850	320	250	
	» Skytts Tomarp	×	×	800	×	×	×	×	×	303	...
7	» Skegrie	611	740	818	959	140	655	900	330	314	...
11	» Håslöf	618	747	836	1006	147	702	907	337	330	...
15	Till Hvellinge ⚓	625	754	846	1013	154	709	914	344	340	...

Km.	Hvellinge—Skanör—Falsterbo järnv., spårv. 1,435.	Alla dagar Bt. 82	Pt. 84	Pt. 88	Pt. 90	Skd. Gt. 85	S. o. H. Pt. 86 a	S.o.H. Pt. 92			
	Fr. Falsterbo	715	940	300	635	1245	110	840			
	» Skanör	721	946	306	641	1257	116	846	...	...	...
3	» Ljunghusen	730	955	315	650	109	125	855	...	...	...
8	» Höllviken (hpl.)	|	×	×	|	×	×	|	...	...	...
12	» Fotevik	739	1003	323	658	121	133	903	...	...	...
14	» Kungstorp	745	1007	327	702	130	137	907	...	...	...
16	» Åkeshög	750	×	×	×	139	×	×	...	...	...
18	Till Hvellinge	755	1015	335	710	145	145	915	...	...	...

Km.	Malmö-Trelleb. j., spårv. 1,435.										
	Fr. Hvellinge	627	800	907	1017	159	712	917	348	400	...
3	» Hököpinge	633	805	923	1022	204	719	922	353	420	...
5	Till Tygelsjö	638	810	929	1027	209	724	×	358	427	...
	Fr. Klagshamn 159	...	730	...	1010	125	652	...	315	315	...
	Fr. Tygelsjö	640	811	937	1029	210	725	921	359	438	...
7	» Vestra Klagstorp	×	×	947	1034	×	×	×	×	447	...
10	» Vintrie	651	821	1000	1040	220	735	936	410	503	...
13	» Kulladal	658	827	1021	1046	226	741	942	416	515	...
15	Till Södervärn	702	832	1027	1051	231	746	946	421	522	...
	Fr. Södervärn	704	834	1107	1054	233	749	949	424	537	...
19	Till Malmö V.	710	840	1115	1100	240	755	955	430	545	...
	Till Köpenhamn ⚓	...	...	...	...	...	...	...	...	...	...
	» D:o ångfärja	...	...	...	...	...	...	...	...	...	...

Innan tåget går bör hvar och en köpa Fröléens Bokskatt i kiosken för endast 50 öre.

Se annonsen å sid. 8.

159. Tygelsjö—Klagshamn.

...	...	Fr. Malmö V. 158	720	810	1005	310	645
...	...	» Trelleborg Ö. 158	600	745	949	130	642

Km.	Biljettpris I	III	V:a Klagstorp—Tygelsjö järnv., spårv. 1,435.	Alla dagar № 1	№ 3	№ 5	№ 7	№ 9
			Fr. Tygelsjö	812	1040	150	340	728
3	0,40	0,20	» Ångsholm	821	1049	159	349	734
5	0.40	0,20	Till Klagshamn	827	1055	205	355	740

Klagshamn—Tygelsjö.

Km.	Biljettpris I	III	V:a Klagstorp—Tygelsjö järnv., spårv. 1,435.	Alla dagar № 2	№ 4	№ 6	№	№ 10
			Fr. Klagshamn	730	1010	125	31	655
2	0,40	0,20	» Ångsholm	738	1017	133	32	708
5	0,40	0,20	Till Tygelsjö	747	1026	142	33	712
	...	...	Till Trelleborg Ö. 158	826	1115	1220	226	1120
	...	...	» Malmö V. 158	840	1100	240	...	755

160. Malmö—Genarp.

Km.	Malmö—Genarps järnv., spårv. 1,435.	Skd. Bt. 2 a I III	S.o.H. Bt. 26 I III	Alla dagar Bt. 4 I III	Bt. 6 I III	Bt. 8 I III
	Fr. Malmö S. J.	835	835	1235	354	745
2	» Östervärn	845	841	1245	359	750
5	» Hohög	857	848	1256	405	758
7	» Qvarnby	912	855	110	410	807
11	» Bjereshög	929	903	128	418	817
14	» Bara	945	909	145	425	827
15	» Bokskogen ö.	|	|	|	|	|
15	» » n.	|	|	|	|	|
18	Till Klågerup	954	918	155	432	836
	Fr. Lund 145	815	815	Bt. 10 III 400		740
	Fr. Klagerup	1012	920	210	433	841
22	» Kongsmarken	1027	928	229	442	851
26	» Toppeladugård	1038	936	245	450	901
28	Till Genarp	1042	940	250	454	905

Biljettpris pr km.: Enkel resa 6 öre i I och 3,5 öre i III kl. Priset för tur- och returbiljett lika med 2 enkla. I samtrafik taxa B sid. 6 (med II kl. afgift för resa i I klass).

Genarp—Malmö.

Km.	Malmö—Genarps järnv., spårv. 1,435.	Alla dagar Bt. 1 I III	Bt. 3 I III	Bt. 9 I III	Skd. Bt. 7a I III	S.o.H. Bt. 7b I III
	Fr. Genarp	617	1055	100	516	605
2	» Toppeladugård	624	1100	110	524	610
6	» Kongsmarken	637	1109	130	537	619
10	Till Klågerup	645	1117	138	545	627
	» Lund 145	709	...	313	940	940
	Fr. Klågerup	659	1118	205	555	629
13	» Bokskogen n.	|	|	|	|	|
13	» » ö.	|	|	|	|	|
14	» Bara	713	1126	222	609	637
17	» Bjereshög	724	1132	236	621	643
21	» Qvarnby	740	1140	301	642	653
23	» Hohög	747	1145	317	655	658
26	» Östervärn	756	1151	330	705	703
28	Till Malmö S. J.	800	1155	335	710	710

Bt. 5 I III

För resande till STOCKHOLM
Hôtel Kronprinsens Annex, f. d. Skandia
25 Drottninggatan 25
Rum från 2 kr. pr säng.
Nytt. Fint. Billigt. Hemtrelligt.

Gotlands järnvägar i samtrafik med fastlandets järnvägar öfver Nynäshamn.

161. Tingstäde—Burgsvik.

Km.	Gotlands järnv., spårv. 0,891	Bt. 1	Gt. 5	Gt. 7	Bt. 3
	Fr. Tingstäde	700	...	...	315
7	» Martebo	714	...	...	335
13	» Vestkinde	728	...	...	355
19	» Hästnäs	×	...	...	×
	» Österport	×	...	...	×
24	Till Visby ⚓	755	...	...	430
	Fr. Visby	800	145	...	515
	» Stora Vede	×	×	...	×
	» Sylfaste	×	×	...	×
37	» Barlingbo	831	225	...	551
	» Karby	×	×	...	×
45	» Roma ⚓ 163	900	245	710	627
	» Viklau	×	Ank.	×	×
	» Bjerges ⚓	916		725	647
51	» Butle	929	...	738	703
56	» Etelhem ⚓	948	...	802	726
64	» Stånga	1009	...	823	751
71	» Tjengdarfve	×	...	×	×
79	» Hemse ⚓ 164	1031	...	842	815
	» Alfva	×	...	Ank.	×
88	» Hafdhem	1055	...		840
	» Grötlingbo	×	...	...	×
96	» Fidenäs	×	...	...	×
	» Västergårda	×	...	...	×
103	Till Burgsvik	1130	...	...	915

Söckendagar

Burgsvik—Tingstäde.

Km.	Gotlands järnv., spårv. 0,891	Bt. 2	Bt. 6	Bt. 4
	Fr. Burgsvik	610	...	315
	» Västergårda	×	...	×
7	» Fidenäs	×	...	×
	» Grötlingbo	×	...	×
15	» Halfdhem	650	...	355
	» Alfva	×	...	×
24	» Hemse ⚓ 164	715	930	420
	» Tjengdarfve	×	×	×
32	» Stånga	742	1005	446
39	» Etelhem ⚓	800	1023	507
47	» Butle	819	1044	528
52	» Bjerges ⚓	832	1058	544
	» Viklau	×	×	×
58	» Roma ⚓ 163	855	1130	610
	» Karby	×	×	×
66	» Barlingbo	925	1150	635
	» Sylfaste	×	×	×
	» Stora Vede	×	×	×
79	Till Visby ⚓	1000	1225	705
	Fr. Visby	1130	530	...
	» Österport	×	×	...
84	» Hästnäs	×	×	...
90	» Vestkinde	1200	610	...
96	» Martebo	1216	627	...
103	Till Tingstäde	1230	645	...

Endast söckendagar; Dagligen

Biljettpris för Gotlands järnvägar. (Tab. 161—164). Zontaxa

Kilom.	II	III
1—7	0,30	0,20
8—11	0,45	0,30
12—14	0,60	0,40
15—18	0,75	0,50
19—21	0,90	0,60
22—25	1,05	0,70
26—28	1,20	0,80
29—32	1,35	0,90
33—35	1,50	1,00
36—39	1,65	1,10
40—42	1,80	1,20
43—46	1,95	1,30
47—49	2,10	1,40
50—53	2,25	1,50
54—56	2,40	1,60
57—60	2,55	1,70
61—64	2,70	1,80
65—68	2,85	1,90
69—72	3,00	2,00
73—80	3,30	2,20
81—88	3,60	2,40
89—96	3,90	2,60
97—104	4,20	2,80
105—112	4,50	3,00

162. Klintehamn—Roma.

Km.	Klintehamn—Roma järnv., spårv., 0,891.	№ 1	№ 3
	Fr. Klintehamn	720	420
...	» Varbos	×	×
5	» Sanda	732	435
8	» Tjuls	740	445
10	» Skogs	746	454
13	» Bander	755	506
15	» Hogrän	801	515
17	» Isums	808	525
	» Stenstu	×	×
23	Till Roma 161	820	540
44	Till Visby 161	1000	705

Roma—Klintehamn.

Km.	Klintehamn—Roma järnv., spårv., 0,891.	№ 2	№ 4
	Fr. Visby 161	800	515
	Fr. Roma 161	905	620
	» Stenstu	×	×
6	» Isums	922	634
8	» Hogrän	929	640
10	» Bander	939	648
13	» Skogs	947	656
15	» Tjuls	954	702
18	» Sanda	1004	710
—	» Varbos	×	×
23	Till Klintehamn	1015	720

163. Slite—Roma.

Km.	Slite—Roma järnv., spårv. 0,891.	№ 1	№ 3
	Fr. Slite	655	410
4	» Boge	×	×
10	» Gane	×	×
13	» Bäl	731	446
15	» Larsarfve	739	454
17	» Källunge	745	500
20	» Simunde	753	508
24	» Dune	805	520
26	» Hesselby (Dalhem)	812	527
29	» Tule	820	535
33	Till Roma 161, 162	830	545
	Till Visby	1000	705

Roma—Slite.

Km.	Slite—Roma järnv., spårv. 0,891.	№ 2	№ 4
	Fr. Visby	800	515
	Fr. Roma 161, 162	910	625
4	» Tule	921	636
7	» Hesselby (Dalhem)	930	645
9	» Dune	937	652
13	» Simunde	947	702
16	» Källunge	955	710
18	» Larsarfve	1003	717
20	» Bäl	1010	724
23	» Gane	×	×
29	» Boge	×	×
33	Till Slite	1045	755

164. Hemse—Ronehamn.

	Fr. Burgsvik	610	315
	» Visby	800	515

Km.	Ronehamn—Hemse järnv., spårv. 0,891.	№ 2	№ 4
	Fr. Hemse 161	1035	820
5	» Autsarfve	1051	836
8	» Mattsarfve	1100	845
10	Till Ronehamn	1105	850

Ronehamn—Hemse.

Km.	Ronehamn—Hemse järnv., spårv. 0,891.	№ 1	№ 3
	Fr. Ronehamn	630	330
2	» Mattsarfve	637	337
5	» Autsarfve	647	347
10	Till Hemse 161	700	400
	Till Visby	1000	715
	» Burgsvik	1130	915

STOCKHOLMS TRANSPORT- OCH BOGSERINGS AKTIEBOLAG.
Kontor: Stadsgården 14 & 16.
verkställer bogseringar och prånmtransporter i svenska innanvatten och på Östersjön samt utför varfsarbeten.
Telefoner: Riks 136, 6235, 6546. Allm. 2138, 1028.
Telegrafadress: Transportbolag.

170. DANSKA STATSBANOR.

Jämför tab. 20, 142, 148.

Förbindelser mellan Sverige—Norge och Utlandet öfver Köpenhamn.

...	7^23	...	10^00	...	...	...	Fr. *Stockholm C.* öfver Hessleholm ..... Till	↑
5^30	...	...	...	...	7^00	...	» *Kristiania Ö.* ..... »	
1^33	...	...	9^00	...	3^40	...	» *Göteborg* ..... »	
2^57	...	...	10^37	...	5^06	...	» *Varberg* ..... »	
4^30	...	...	12^56	...	6^38	...	» *Halmstad* ..... »	
6^56	8^15	...	3^37	...	9^10	...	Till *Helsingborg* ..... Fr.	
7^21	8^50	...	3^57	...	9^33	...	Fr. » ..... Till	
7^43	9^12	...	4^19	...	9^55	...	Till *Helsingör* ..... Fr.	↓
							† Omstigning i Hellerup	
9^38	...	...	6^17	...	...	...	Till **Köpenhamn Ö.** öfver Rungsted ..... Fr.	↑
8^56	...	...	5^33	...	11^14	...	» » **H.** » » ..... »	
9^20	10^50	...	6^33	...	11^31	...	» » **H.** » Hilleröd ..... Fr.	↓
...	7^28	...	...	10^00	...	10^27	Fr. *Stockholm C.* ..... Till	↑
...	7^32	...	...	12^54	...	9^47	Till *Malmö Station* ..... Fr.	
...	8^15	...	...	1^30	...	10^02	Fr. **Malmö Färjestation** ..... Till	
...	9^40	...	...	2^55	...	11^27	Till **Köpenhamn** Frihamnen ..... Fr.	↓
...	11^05	...	...	8^10	...	...	Fr. **Köpenhamn H.** {öfver Gjedser} ..... Till	↑
...	9^00	...	...	6^40	...	...	Till *Berlin Stett. Bgd.* {Warnemünde} ..... Fr.	
...	10^00	...	...	6^17	...	...	» *München* ..... »	
...	6^50	...	...	3^46	...	...	» *Frankfurt a/M.* ..... »	
...	7^39	...	...	5^48	...	...	» *Köln* ..... »	
...	7^10	...	...	5^38	...	...	» *London* ..... »	
...	4^00	...	...	5^12	...	...	Till *Paris* ..... Fr.	↓
...	11^05	12^45	7^50	7^50	8^10	12^00	Fr. **Köpenhamn H.** ..... Till	↑
...	8^24	...	...	...	6^15	...	Till *Hamburg* öfver Warnemünde ..... Fr.	
...	...	10^50	7^23	...	...	...	» » » Kiel ..... »	
...	...	...	...	8^44	...	11^42	» » » Vamdrup ..... »	
	9^20		3^59	8^02	3^59	10^32	» *Frankfurt a/M* ..... »	
	7^10		3^02	5^48	3^02	10^01	» *Köln* ..... »	
	7^10		5^38	5^38	5^38	7^50	» *London* ..... »	
	4^00		10^46	5^42	10^46	7^35	Till *Paris* ..... Fr.	↓
8^20 / 4^22	Tisd., Onsd., Lörd.						Fr. **Köpenhamn H.** ..... Till	↑
8^25	Onsdag, Torsdag, Sönd. afton.						Till *Esbjerg* ..... Fr.	
							Till *London* öfver Harwich (Parkeston Kaj) Fr.	↓

...	...	6^54	10^24	...				
10^45	...	...	...	12^15				
2^05	7^48	...	...	4^20				
12^39	6^02	...	...	2^57				
11^05	3^33	...	...	1^24				
8^50	12^48	2^45	9^45	11^00				
8^33	12^24	2^08	9^22	10^34				
8^11	12^02	1^46	9^00	10^12				
6^08	...	12^03	7^23	...				
6^50	10^55	†11^57	†7^18	9^05				
...	...	...	...	...				
...	6^54	...	10^24	...				
...	3^00	...	10^21	...				
...	12^35	...	9^10	...				
...	11^10	...	7^45	...				
...	9^44	...	...	6^42				
...	11^08	...	...	8^46				
...	9^00	...	...	7^20				
...	9^45	...	...	10^23				
...	1^00	...	...	9^40				
...	9^05	...	...	9^05				
...	11^20	...	...	1^50				
8^13	10^05	9^44	4^48	6^42	8^49			
...	...	11^20	...	9^13	...			
...	11^08	...	7^05	...	...			
8^48	...	...	...	...	8^38			
9^45	12^40	12^40		8^45				
10^06	1^47	1^47		11^27				
8^35	9^05	8^05		9^45				
11^20	11^20	11^20		1^50				
8^13 / 12^18	Månd., Onsd., Fred. o. Sönd.							
7^12	Lörd., Månd., Onsd. o. Fred.							

Förbindelsen mellan Sverige—Norge o. utlandet öfver Göteborg—Frederikshavn.

Jämför tab. 20, 21, 61, 89.

	9^15	Fr. *Stockholm C.* ..... Till	7^55	
Dagligen	10^00 f. m. / 3^00 e. m.	» **Göteborg** ..... Till	3^20 e. m. / 10^20 f. m.	**Dagligen**
		Till **Frederikshavn** ..... Fr.		
	⊙6^47	Fr. *Frederikshavn* ..... Till	9^35⊙	
	⊙8^44	Till *Hamburg* ..... Fr.	8^48⊙	

Jämför tab. 20, 21, 61, 89.

⊙ Direkt personvagn I, II och III klass samt sofvagn I o. II klass från Fredrikshavn till Hamburg och omvändt.
Förbindelsen till och från Frankfurt a/M, Köln, London och Paris se ofvan.

Genomgående Vagnar och Sofvagnar:

I & II klass **Sofvagn** mellan Köpenhamn och Kristiania i tågen som afgå från Köpenhamn 9^05 och ank. till Köpenhamn 8^56
» Köpenhamn och Berlin » » » » » 8^10 » » » » 9^44
» Köpenhamn och Hamburg öfver Gjedser » » » » » 8^10 » » » » 9^44
» Köpenhamn och Hamburg öfver Fredericia » » » » » 12^00 » » » » 8^13
» Frederikshavn och Hamburg » » » »Frederikshavn 6^47 » » »Frederikshavn 9^35
från Esbjerg 12^18 hvarje Måndag, Onsdag, Fredag och Söndag till Köpenhamn, ank. 8^13.

I & II klass **Personvagnar** mellan Köpenhamn och Kristiania i tågen som afgå från Köpenhamn 6^50 och ank. till Köpenhamn 11^14
» Köpenhamn och Göteborg » » » » » 10^55 » » » » 5^33
» Köpenhamn och Berlin » » » » » 11^05 & 8^10 » » » » 6^42 & 9^44
» Köpenhamn och Hamburg öfver Gjedser » » » 11^05 » » » » 6^42
» Frederikshavn och Hamburg afgår från Frederikshavn 6^47 & 6^56 » » t. Frederikshavn 11^20 & 9^35
från Köpenhamn 8^20 hvarje Tisdag, Onsdag och Lördag till Esbjergs hamn och hvar Söndag till Esbjergs station, ank. 4^22 e. m.

Priset för Sofvagnsbiljetter är

a) Köpenhamn—Berlin eller Köpenhamn—Hamburg och omvändt samt Esbjerg—Köpenhamn 6 kr.
b) Köpenhamn—Warnemünde eller Rostock, Köpenhamn—Fredericia eller Fredericia—Hamburg och omvändt 4 kr.

När en resande med biljett till I kl. betalar i fall a) 8 kr. 90 öre, i fall b) 5 kr. 35 öre, har han rättighet att låta iordninggöra den ene af en halfkupés 2 sofplatser, nämligen den, som han själf vill begagna.

Sofvagnsbiljetter kunna mot ytterligare en förhandsbeställningsafgift på 50 öre (50 Pf. 6 d) för hvar biljett beställas på förhand:
för sträckan Köpedhamn—Berlin och Köpenh.—Hamburg ö. Gjedser om man vänder sig till: Det internationale Sovevognsselskabs Rejsebureau, Industribygningen, Köpenhamn B. (Telegramadress: »Sovevagn».)
» » Berlin—Köpenhamn om man vänder sig till byrån, Unter den Linden 57—58, Berlin N. W. eller till Danska Statsbanornas resebureau (Verkehrsbureau »Norden») Unter den Linden 3, Hörnet af Wilhelmsstrasse, Berlin W. (Telegramadress: Nordfahrt.)
» » Köpenhamn—Hamburg ö. Fredericia om man vänder sig till byrån Thos. Cook & Son, Köpenhamn (Telegramadress Cook. Köpenhamn.)
» » Hamburg—Köpenhamn öfver Fredericia om man vänder sig till byrån Thos. Cook & Son, Alsterdamm 39, Hamburg.
» » Hamburg—Köpenhamn öfver Gjedser om man vänder sig till Bureau der internationalen Schlafwagengesellschaft, Hamburgerhof, Jungfernstieg, Hamburg.
» » Frederikshavn—Hamburg om man vänder sig till Stationsföreståndaren i Frederikshavn.
» » Hamburg—Frederikshavn om man vänder sig till Bureau der internationalen Schlafwagengesellschaft, Hamburgerhof, Jungfernstieg, Hamburg.
» » Esbjerg—Köpenhamn om man vänder sig till Great Eastern railway, Liverpool street station, London E. C. (Telegramadress: eastday, London) mot betalning af ofvannämnda belopp i engelskt mynt.

Förhandsbeställning till Köpenhamn—Berlin, Köpenhamn—Hamburg äger rum i Köpenhamn, dock endast på hufvudstationen och endast mellan 7¼—7¾ e. m., å alla danska statsbanors stationer samt å Helsingborg ångfärgestation, hvarest närmare upplysn. lämnas. I Berlin får hvar och en upplysning om resor till Norden, och nödvändiga biljettköp ordnas om man vänder sig till Verkehrsbureau »Norden», de Danska Statsbanornas officiella resebureau, Unter den Linden 3, Berlin W, hörnet af Wilhelmstrasse. (Telegramadress: »Nordfahrt.»)

Platsbiljetter:

Till genomgående I o. II klass vagnar Köpenhamn—Berlin och Köpenhamn—Gjedser—Hamburg tåg 73 (Köpenhamn H. afg. 11^05) till genomgående I o. II kl. vagn Köpenhamn—Berlin tåg 93 (Köpenhamn H. afg. 8^10) samt till den genomgående I o. II kl. vagn, som Tisdag, Onsdag, Lördag och Söndag går från Köpenhamn H. tåg 3 (afg. 8^20) till Esbjerg, utlämnas **numrerade platsbiljetter utan betalning** genom I o. II kl. biljettkontor på Köpenhamns hufvudstation. Utlämningen sker dagligen och så, att platsbiljetterna kunna fås dagen före afresan eller samma dag denna sker. Dock gälla följande begränsningar:
Mellan kl. 8^20 och 9^30 samt mellan kl. 8^10 och 8^30 utlämnas icke platsbiljetter.
Mellan kl. 7^50 och 8^20 utlämnas endast platsbiljetter till tåg 3 samma dag.
Mellan kl. 7^00 och 8^10 utlämnas endast platsbiljetter till tåg 93 samma dag.

OBS. I o. II kl. biljettkontor på Köpenhamns hufvudstation mottager skriftliga och telegrafiska beställningar samt — vid ofvan fastställda utlämningstider — äfven beställningar per telefon på ofvannämnda platsbiljetter.

För genomgångsresande från Sverige, Norge och Finland, hvilka icke skriftligt eller telegrafiskt hafva beställt platsbiljetter till genomgående I o. II kl. vagnar Köpenhamn—Berlin / —Hamburg tåg 73, finnes reserveradt ett begränsadt antal platsbiljetter till dessa vagnar.

Sistnämnda platsbiljetter samt de skriftligt, per telegraf eller telefon beställda afhämtas i ofvan omnämnda biljettkontor. Förut angifna begränsningar af tiden för utlämnande af biljetter gälla *icke* ofvannämnda genomgångsresande.

Samtliga ångfärgeturer mellan Helsingborg och Helsingör och omvändt:

Från **Helsingborg** kl. 7^21, 8^50, 11^23 f. m., 1^08, 3^57, 6^38, 8^22, 9^33 e. m.
Från **Helsingör** kl. 8^11, 10^25 f. m. 12^02, 1^46, 6^20, 7^45, 9^02, 10^12 e. m.
Öfverfartstid c:a 20 minuter.

Biljetter till samtliga statsbanestationer i Danmark, samt Kiel, Hamburg, Lübeck, Berlin, Paris, London m. fl. stationer tillhandahållas i ångfärgestationens biljettlucka.

169. Ottenby—Färgestaden—Borgholm.

Km.	*Södra Ölands järnv., spårv. 0,891.*	Gt. 2	Bt. 4
—	**Fr. Ottenby**	5^20	12^35
4	» *Eketorp*	5^30	12^44
7	» Ö. Gräsgård	5^40	12^52
10	» Torngård	5^50	1^00
14	» Ö. Segerstad ...	6^01	1^10
19	» Skärlöf	6^15	1^22
27	» Kastlösa	6^41	1^46
30	» *Ö. Dalby*	6^49	1^53
34	» *Mörbylångadalen*	×	×
37	» Mörbylånga	7^23	2^22
40	» *Resmo*	7^30	×
45	» Wickleby	7^42	2^40
48	» *Eriksöre*	7^49	×
54	» Färjestaden	8^21	3^47
55	» Ö. Skogsby	8^30	3^57
59	» *Lenstad*	×	4^06
64	» Gårdby	8^49	4^19
69	» N:a Möckleby ...	9^00	4^31
72	» *Ö. Bäck*	×	4^38
74	» Runsten	9^11	4^44
80	» Långlöt	9^24	4^59
84	» Gärdslösa	9^33	5^10
88	» Ö. Lindby	9^46	5^23
91	» Räpplinge	9^53	5^31
95	» *Kolstad*	×	×
96	**Till Borgholm**	10^03	5^41

Borgholm—Färjestaden—Ottenby.

Km.	*Södra Ölands järnv., spårv. 0,891.*	Gt. 1	Gt. 5	Bt. 3
—	**Fr. Borgholm**	6^15	7^20	1^26
1	» *Kolstad*	×	×	×
5	» Räpplinge	6^27	7^32	1^40
8	» Ö. Lindby	6^40	7^43	1^47
12	» Gärdslösa	6^51	7^54	1^56
16	» Långlöt	7^02	8^05	2^06
22	» Runsten	7^16	8^19	2^18
24	» *Ö. Bäck*	7^21	8^24	×
27	» N:a Möckleby ...	7^29	8^32	2^28
32	» Gårdby	7^42	8^48	2^40
37	» *Lenstad*	7^53	8^59	×
41	» Ö. Skogsby	8^03	9^08	2^58
45	» Färjestaden	8^56	9^36	3^37
48	» *Eriksöre*	×	×	3^40
51	» Wickleby	9^16	9^56	3^44
56	» *Resmo*	×	×	4^00
59	» Mörbylånga	10^07	10^27	4^09
62	» *Mörbylångadalen*	×	×	×
66	» *Ö. Dalby*	10^22	10^42	4^41
69	» Kastlösa	10^34	10^53	4^54
77	» Skärlöf	10^52	11^11	5^14
82	» Ö. Segerstad	11^04	11^23	5^31
86	» Torngård	11^14	11^33	5^41
89	» Ö. Gräsgård	11^22	11^41	5^49
92	» *Eketorp*	×	×	6^02
96	**Till Ottenby**	11^36	11^55	6^23

Dagligen utom Onsdagar. Alla Onsdagar.

168. Borgholm—Böda.

Km.	*Borgholm—Böda järnv., spårv. 0,891*	Pl. 2 II III	Bt. 4 II III	Pl. 6 II III
—	**Fr. Borgholm**	10^10	11^30	6^45
4	» Tingsdal	10^19	11^40	6^54
7	» Öjkroken	10^26	11^47	7^01
8	» Kalleguta	10^29	11^51	7^03
12	» Dalbyro	10^38	12^02	7^13
14	» Alböke	10^44	12^09	7^18
17	» Stacketorp	10^51	12^16	7^23
23	» Uggletorp	11^04	12^31	7^35
26	» Föra	11^16	12^44	7^45
29	» Persnäs	11^23	12^53	7^52
34	» Gunnarslund	11^33	1^03	8^02
38	» Källaberg	11^42	1^14	8^12
43	» Löttorp	11^54	1^28	8^23
48	» Vedborm	12^05	1^40	8^33
52	» Skäftekärr	12^14	1^49	8^41
55	**Till Böda**	12^20	1^55	8^47

Sön- och Helgdagar. Söckendagar. Dagligen.

Böda—Borgholm.

Km.	*Böda—Borgholm järnv., spårv. 0,891*	Pl. 1 II III	Pl. 3 II III	Bt. 5 II III
—	**Fr. Böda**	5^10	6^30	3^05
3	» Skäftekärr	5^17	6^37	3^09
7	» Vedborm	5^25	6^45	3^17
12	» Löttorp	5^36	6^56	3^31
17	» Källaberg	5^47	7^07	3^43
21	» Gunnarslund	5^55	7^15	3^52
26	» Persnäs	6^06	7^26	4^03
29	» Föra	6^17	7^37	4^13
32	» Uggletorp	6^24	7^44	4^21
38	» Stacketorp	6^36	7^57	4^34
41	» Alböke	6^43	8^04	4^40
43	» Dalbyro	6^48	8^10	4^45
47	» Kalleguta	6^56	8^20	5^00
48	» Öjkroken	7^00	8^24	5^04
51	» Tingsdal	7^07	8^32	5^11
55	**Till Borgholm**	7^15	8^40	5^20

Onsdagar. Dagl. utom Onsdagar. Dagligen.

Biljettpris per km. 7 öre I II och 4 öre I III kl.

Till Amerika

Direkt resa! Snabb och bekväm!

Stora **dubbelpropellerångare.** — Allt **nytt** och **modernt** inrättadt. — Billig 1:a och 2:a klass. — **Separathytter** å 3:e klass. Kojnummer antecknas å biljetten. — **Bra skandinavisk mat.** — **Trådlös telegraf.** — Biljetter till platser öfverallt i Amerika, Canada etc. å Skandinavien—Amerika-Liniens kontor:

Stockholm: Gustaf Adolfs Torg 18,
Göteborg: Postgatan 49,
Malmö: Norra Vallgatan 68,
Helsingborg: Hamntorget 1 och
Passagerareafdelningen Kongens Nytorv 8, Köpenhamn K.

4½ dag öfver Atlanten med

Cunard Linien.

Världens allra största & snabbaste Oceanpalatser. — 4 propellrar till New York.
Lusitiana, Mauretania, 790 fot, 32 000 tons, Carmania, Caronia, Campania.
Nyaste, största, snabbaste ångare till Boston.
Franconia, Laconia (u. byggn.), **Ivernia.**
Bästa bekvämligheter och förbindelser.
1:sta, 2:dra eller 3:dje klass platser reserveras **bäst** genom att vända sig **direkt** till
Axel H. Lagergren, Gen.-agent för Sverige, Postgat. 28, *Göteborg.*
Agent i Stockholm: S. Julin, Skeppsbron 22.

201. Skandinavien–Kontinenten.

Via **Korsör—Kiel.**

Två förbindelser dagligen i hvardera riktningen medelst **Danska Statsbanornas ångare** (nattfart) »FREJA», »SKIRNER», »ÆGIR».
Kejserl. tyska dagpost-linien Korsör—Kiel (dagfart) »PRINZ WALDEMAR», »PRINZ ADALBERT», »PRINZ SIGISMUND»,
timmars resa emellan de danska öarna och Kielerfjorden
Kort, lugn och behaglig sjöresa.

Direkt anslutning till de genomgående snälltågen till och från Skandinavien, resp. Kontinenten.
Direkta biljetter och direkt resgodsexpedition till och från alla större städer.

I Berlin erhållas upplysningar om resor till Norden, biljettköp m. m. om man vänder sig till **Verkehrsbureau »Norden»,** de danska statsbanornas officiella Resebureau, Berlin W. Unter den Linden 3, Hörnet af Wilhelmstrasse. (Forts.)

Danska och Mecklenburgska Statsbanorna.

Ångfärjeförbindelse
emellan
Skandinavien och Kontinenten
öfver
Gjedser—Warnemünde.

De stora, lugnt gående, elegant inrättade **Postångfärjorna** afgå **2 gånger dagligen** i hvardera riktningen med direkt anslutning till de genomgående snälltågen.

Endast 2 timmars sjöresa.

Emellan **Köpenhamn** och **Berlin** eller **Hamburg** gå i dagsnälltågen genomgående I och II klassens personvagnar, i nattsnälltågen **sofvagnar** och mellan Köpenhamn och Berlin dessutom genomgående I och II klass personvagnar.

Priset för **sofvagnsbiljetterna** II klass är:
a) Köpenhamn—Berlin eller Hamburg eller omvändt 6 kr.
b) Köpenhamn—Rostock, resp. Warnemünde eller omvändt 4 kr.

När en resande med biljett till I kl. betalar i fall a) 8 kr. 90 öre, i fall b) 5 kr. 35 öre, vinner han rätt att af de två i en halfkupé ofvanpå hvarandra uppställda sofplatser endast den tages i anspråk som han vill begagna.

Sofvagnsbiljetter för hela sträckan Köpenhamn—Berlin och för hela sträckan Köpenhamn—Hamburg kunna beställas å förhand i Det internationale Sovevognsselskabs Rejsebureau, Industribyggningen, Köpenhamn B, mot ytterligare betalning af en förhandsbeställningsafgift på 50 öre för hvar biljett. Förutbeställningar kunna också ske om man vänder sig till hvarje dansk statsbanestation. — I Köpenhamn endast till Köpenhamns hufvudstation och endast mellan kl. 7^15—7^45 e. m. — samt till Helsingborgs ångfärjestation.

I Berlin erhålles upplysningar om resor till Norden, biljettköp m. m. om man vänder sig till **"Verkehrsbureau NORDEN"** de danska Statsbanornas officiella resebureau, Berlin, W. Unter den Linden 3. Hörnet af Wilhelmstrasse.

202. Skandinavien—Kontinenten

med svenska postångbåtslinien

Malmö—Köpenhamn—Lübeck

☛ i förbindelse med posttågen från **Stockholm:**
från **Malmö** 5 à 6 dagar i veckan ..... kl. 11^15
» **Köpenhamn** samma dagar ..... » 4^00
till **Lübeck** påföljande morgon före posttågens afgång till Hamburg och Berlin.

Lübeck—Köpenhamn—Malmö

från **Lübeck** 5 à 6 gånger i veckan ..... kl. 5^30
till **Köpenhamn** påföljande morgon ..... » 8^00
från **Köpenhamn** samma dag ..... midd.
till **Malmö** samma dag ..... e. m.
☛ i förbindelse med posttåget till **Stockholm.** ☚

Göteborg-Malmö-Köpenhamn

och mellanstationerna.
tre till fyra gånger i veckan i båda riktningar enligt anonsering i platstidningarna.

Kommissionärer i Hamburg och Lübeck: *Lüders & Stange* (telegramadress Lüderstand). — Köpenhamn: *Carl Krarup,* Amaliegade 31 (tlgr. Skibskrarup, tlf. 1964). Malmö: *Thomée & Co* (tlgr. Thomées, tlf. 778). — Landskrona: Konsul *Carl J. Appeltofft* (tlgr. Appeltofft, tlf. 81). Helsingborg: *Bernhard Bergh* (tlgr. Bergh, tlf. 147), — Halmstad, *F. Hammar* (tlgr. Hammar, tlf. 37). — Warberg: *Victor Krook* (tlgr. Krook, tlf. 35). — Göteborg: *Otto Zell* (tlgr. Zell, tlf. 1224).

För ångaren Malmö finnes dessutom såsom kommissionär i Malmö *Otto Bergström.*

Hallands Ångbåts-Aktiebolags Hufvudkontor, adress **Halmstad.** Telegramadress Hallandsbolaget, tlf. 39.

Hotell och Pensionat Birger Jarl

1:a Klass

Birger Jarlsgatan 19, 1 tr. (vid Stureplan)

Komfortabla rum. Moderata priser.

Rikstel. 72 27. Allm. Tel. 195 67.

J. G. NÖLTINGK & CORDES

etabl. 1830

Hamburg—Lübeck—Stettin

Speditions-, Kommissions- & Agenturaffär.

Promt och bill'g spediering!

Billigaste fraktsatser till och från utlandet!

---

204. **Malmö—Grimsby** och vice versa direkt.

Snabbgående ångfartygen **EXPRES** och **ARGO** för passagerare och gods

Från Malmö hvarje Torsdags e. m.
Från Grimsby hvarje Tisdags afton.

För uppsamling af gods afgå ångarne hvarje Tisdag från Malmö till Halmstad hvarifrån de återvända påföljande dag med återkomst till Malmö Torsdags morgon.

Genomgående frakttaxor till och från de flesta europeiska och transatlantiska platser. **Direkta konossementer.**

Malmö i Nov. 1910. **G. & L. Beijer A.-B.**

Kommissionärer:
i Halmstad: *Joh. A. Anderson*, i Grimsby: hrr *Thos. Wilson, Sons & C:o, Ld.*

OBS.! Smöret afkyles i ångarne af s. k. refrigerators, torra kylmaskiner. Alla slags speditioner utföras.

---

206. **Ångbåtsförbindelse till Köpenhamn från Malmö, Landskrona och Helsingborg se sid. 13.**

---

210. **Stettin—Stockholm—Norrköping.**

för passagerare bekvämt inredda ångaren **ALEXANDRA**, kapt. J. Gräbner.

Från **Stettin Lördagen den 8 April.**
» **Stockholm Tisdagen den 11 April.**
» **Norrköping omkr. den 14 April.**

Närmare meddela:
i Stettin Herr *Rud. Christ. Gribel,*
i Stockholm **A.-B. OLSON & WRIGHT,**
Rikstel. 11 09. – **Skeppsbron 18.**

---

211. **Union-Linien.**

Stockholm—Visby—Stettin

och vice versa.

Ång. **WISNA**, kapt. Zakrissoo, afgår från **Stockholm Onsd. den 5 April**, medtagande passagerare och fraktgods.

Ång. **CAROLUS**, kapten Törnsten, afgår från Stettin **Onsd. den 5 April**, medtagande passagerare och fraktgods.

OBS.! De reguljära veckoturerna taga sin början med dessa resor.

Närmare meddela:
i Stettin hr **Gustaf Metzler,**
i Stockholm **Nordström & Thulin**, Skeppsbron 34.
Rikstel. 350. Allm. Tel. 2604.

---

216. *Sveabolagets Ångbåtslinier.*

Stockholm—Lybeck

via Kalmar

Ångarne
SVEA, kapt. A. E. Wulferona, och
URANIA, kapten A. Landegren, afgå

Till **Lübeck:**
SVEA, Lördagen den 8 April.

Från **Lübeck:**
URANIA, Lördagen den 8 April.

Köln—Stockholm,

via **Düsseldorff, Uerdingen, Duisburg** och **Rotterdam.**
Ång. **ASK**, kapt. Hammarström, afgår **omkr. den 20 April.**

Stockholm—Köln,

anlöpande **Rotterdam, Duisburg, Uerdingen** och **Düsseldorff.**
Ång. **ASK**, kapt. Hammarström, afgår **omkr. den 3 April.**

Stockholm—Rotterdam—Amsterdam.

Ång. **ASK**, kapt. Hammarström, afg. **omkr. den 3 April.**

Rotterdam—Stockholm.

Ång. **EMBLA**, kapt. Melinder, afgår **omkring den 5 April.**

Amsterdam—Stockholm.

Ång. **AMSTERDAM**, G. Smedman, afgår **omkr. 3 April.**

Stockholm—Antwerpen

och åter i förening med
Trelleborgs Ångf. Nya Aktiebolag.

Från **Stockholm:**
Ång. **GUNNAR**, kapt. J. Mattson, afgår **omkr. den 6 April.**

Från **Antwerpen:**
Ång. **BORE**, kapt. Smedman, afg. **omkr. den 5 April.**

Stockholm—Bordeaux—La Pallice—Håvre.

Ång. **TELLUS**, kapt. Ericsson, afgår **omkr. den 19 April.**

Bordeaux—La Pallice—Håvre—Stockholm.

Ång. **DUX**, kapten Toll, afgår från **Bordeaux emkr. den 20 April**, från **La Pallice omkr. den 22 April**, från **Håvre omkr. 25 April.**

Stockholm—Norrköping—London—Hull

och åter i förening med

Tho:s Wilson Sons & C:o Ltd. I Hull.

Från **Stockholm:**
Ång. **ENVOY**, Th. Hornsby, afgår **Torsd. den 6 April.**

Från **Norrköping:**
Ång. **BERGSUND**, kapt. Åkermark, afgår **Onsd. d. 5 April.**

Från **London:**
Ång. **A. WICANDER**, kapt. Håkansson, afgår **Lörd. den 8 April.**

Från **Hull:**
Ång. **SILVIO**, G. Joy, afgår **Fred. den 7 April.** (Forts.)

Närmare meddela:
i Kalmar: hrr Sven Söderbergh & Bolin;
i Lübeck: Lüders & Stange,
i Antwerpen E. Sasse,
i Bordeaux { Hr *Henri Ferrière,* / Hr *Daniel Binaud,*
i La Pallice Hr *L. Canaud,*
i Havre Hrr *E. Groses & Fils,*
i London: för Sveabolagets ångare
The British & Northern Shipping Agency Ltd., 5 Lloyds Avenue Fenchurch Str. London E. C.
— i d:o för Wilsonliniens ångare:
The united Shipping Company Ltd 108 Fenchurch Street;
i Hull: Tho:s Wilson Sons & Co, Ltd;
i Rotterdam: D. Burger & Zoon,
i Amsterdam: B. J. van Hengel,
i Duisburg: M. Zietzschmann,
i Uerdingen: Theod. Müncker,
i Düsseldorff: L. W. Cretschmar,
i Köln: H. Milchsack,
i Stockholm för Lübeck- och Antwerpen-linierna
A.-B. OLSON & WRIGHT, Skeppsbron 18.
För London-, Hull-, Amsterdam & Rotterdamlinierna
EMIL R. BOMAN, Skeppsbron 30.
För Trelleborgsångarne GUNNAR & JOHN
NORDSTRÖM & THULIN, Skeppsbron 34.

Stockholms Rederi-Aktiebol. Svea.

---

217. **Bremen—Norrköping—Stockholm.**

Ång. **ATLAS**, kapt. Stahn, afgår **omkr. den 8 April.**

Stockholm—Stettin.

direkt.

Till **Stettin** via Reval:
Ång. **LENA**, kapt. G. Erich, afgår omkr. **den 3 April.**

Från **Stettin:**
Ång. **LENA**, kapt. G. Erich, afgår omkr. **den 13 April.**

Närmare meddela:
i Bremen: Die Neue Dampschiffahrtsgesellschaft Neptun.
i Stettin: Die Neue Dampfer-Compagnie,
i Stockholm: **EMIL R. BOMAN, Skeppsbron 30.**
Riks 674. Allm. 2618.

Speditioner och omlastningar verkställas promt och billigt.

---

221. **Svenska Lloyds Medelhafslinie.**

Ångaren **ITALIA**, kapt. J. Ungfelt, **beräknas lasta i:**
Marsala omkr. den 3 April.
Messina omkr. den 5 april.
Cattania omkr. den 6—7 April.
Marsielle omkr. den 10—12 April
samt beräknas lossa i **Stockholm** i början af Maj.

Ångaren **DANIA**, kapt. J. A. Falkman, beräknas lasta i **Liverno** omkr. **10 April, Marsielle** omkr. **12—15 April, Malaga** omkr. **18 April, Cadiz** omkr. **20 April.**
Lissabon omkr. **22 April, Oporto** omkr. **24 April**, samt beräknas lossa i **Stockholm** mellan 2—10 Maj.

Närmare meddela:
i Stockholm **A.-B. Olson & Wright,**
Skeppsbron 18, 1 tr. Rikstelefon 1109.

---

225. **Sverige—Finland—Ryssland.**

Snabb och angenäm färd via
Stockholm—Åbo
med komfortabla ångarne **OIHONNA** och **BORE**
1 Okt. 1910—1 Maj 1911.

Från Malmö	pr järnväg	Sönd.,	Månd.,	Onsd.,	Fred.,	kl. 7.30
» Helsingborg		Sönd.,	Månd.,	Onsd.,	Fred.,	» 6.50
» Göteborg		Lörd.,	Sönd.,	Tisd.,	Torsd.,	» 7.31
» Storlien		Lörd.,	Sönd.,	Tisd.,	Torsd.,	» 1.21
» Riksgränsen		Fred.,	Lörd.,	Månd.,	Onsd.,	» 10.28
» Sundsvall		Lörd.,	Sönd.,	Tisd.,	Torsd.,	» 6.18
Från Stockholm		**Sönd.,**	**Månd.,**	**Onsd.,**	**Fred.,**	» 8.00
Ank. Åbo		Månd.	Tisd.,	Torsd.,	Lörd.,	» 11.30
» Helsingfors	pr järnväg	månd.	Tisd.,	Torsd.,	Lörd.,	» 6.47
» Viborg		Tisd.,	Onsd.,	Fred.,	Sönd.,	» 5.04
» Petersburg		Tisd.,	Onsd.,	Fred.,	Sönd.,	» 9.50
Från Petersburg	pr järnväg	Lörd.,	Sönd.,	Tisd.,	Torsd.,	» 11.40
» Viborg		Lörd.,	Sönd.,	Tisd.,	Torsd.,	» 10.48
» Helsingfors		Sönd.,	Månd.,	Onsd.,	Fred.,	» 10.50
Från Åbo		**Sönd.,**	**Månd.,**	**Onsd.,**	**Fred.,**	» 5.00
Ank. Stockholm		Månd.,	Tisd.,	Torsd.,	Lörd.,	» 7.30
» Sundsvall	pr järnväg	Månd.,	Tisd.,	Torsd.,	Lörd.,	» 11.50
» Riksgränsen		Onsd.,	Torsd.,	Lörd.,	Månd.,	» 8.15
» Storlien		Tisd.,	Onsd.,	Fred.,	Sönd.,	» 4.10
» Göteborg		Månd.,	Tisd.,	Torsd.,	Lörd.,	» 9.07
» Helsingborg		Månd.,	Tisd.,	Torsd.,	Lörd.,	» 10.15
» Malmö.		Månd.,	Tisd.,	Torsd.,	Lörd.,	» 9.47

OBS.! Ångf. **WELLAMO**, kapt. A. Lindfors, upprätthåller tills vidare Oihonnas turer.

Närmare meddela och biljetter försälja: **Nordisk Resebureau, Stockholm, Göteborg** och **Malmö, A.-B. Nyman & Schultz**, Skeppsbron 22, och Herr **Aug. Lindholm**, Skeppsbron 20, **Stockholm.**

FINSKA ÅNGFARTYGS AKTIEBOLAGET
HELSINGFORS—FINLAND
ÅNGFARTYGS AKTIEBOLAGET »BORE»
ÅBO—FINLAND.

Vintertrafik.

1 November 1910—30 April 1911.

Stockholm—Hangö (—Helsingfors*—Reval** ell. omv.)

Ångf. **VIRGO**, kapt. Karlsson, fullgör ångf. **Vellamos** turer **fr. o. m. d. 14 Mars tills vidare**, med afgång från **Stockholm Tisdagar** kl. 8 e. m. endast medtagande last.

Närmare meddela:
I Stockholm: Akt.-Bol. Nyman & Schultz, Skeppsbron 22.
Telegramadress »Nymans».
I Hangö: Herr Karl Boström.
I Reval: Herr Carl F. Gahlnbäck.
I Helsingfors: Finska ångfartygs-Aktiebolaget.

Järnvägsbiljetter till alla större stationer i Finland samt till S:t Petersburg säljas af resp. agenter.

---

226. **Sveabolagets Ångbåtslinie**

Stockholm—Riga

Ångf. **IRENE**, kapt. O. J. Dyberg,

Från **Stockholm** den 5, 15 och 25 i hvarje månad kl. 11^{00}.
Från **Riga** (så länge is ej hindrar, därefter
Från **Vindau**) den 10, 20 och 30 i hvarje månad kl. 12^{00}.
Konnossement och förpassningar mottagas till kl. 6^{00} dagen före afgångsdagen.

Biljettpriser:

I kl. enkel Kr. 32.– tur och retur Kr. 48.—
II » » » 24.– » » » » 36.—
III » » » 16.– » » » » 24.—

Närmare meddela:
i Riga & Windau **P. Bornholdt & Co.**
i Stockholm **Akt.-Bol. Nymans & Schultz, Skeppsbron 22.**

---

257. **Angfartygsbol. Gotlands ångare.**

Vinterturer

fr. o. m. den 15 Nov.

Stockholm—Nynäshamn—Visby

och vice versa.

Ångf. **HANSA**, kapten Bernh. Sandström, afgår
Från Stockholm Tisd. och Fred. kl. 3^{00}.
Från Nynäshamn samma dagar kl. 10^{30} med anslutning till bantåg från Stockh. Central kl. 8^{22}.

Visby—Nynäshamn—Stockholm.

Från Visby Sönd. o. Onsd. kl. 8^{30}, med anslutning till bantåg, som afgår från **Nynäshamn påföljande dagar kl. 6^{00}** och **8^{37}** med ankomst till Sthlms Central resp. kl. 8^{34} och 9^{41}.
Rikstelefon ombord i Stockholm 8521.
Tilläggsplats: **Norra Blasieholmshamnen.**

Nynäshamn—Visby

Ångf. **POLHEM**, kapt. Alfred Snöbohm, afgår
från **Nynäshamn Måndagar** och **Onsdagar** kl. 10^{30} med anslutning till bantåg från Stockholms Central kl. 8^{22}.

Visby—Nynäshamn.

Från Visby Tisd. o. Fred. kl. 8^{30} med anslutning till bantåg, som afgår från Nynäshamn påföljande dagar kl. 6^{00} och 8^{37}, samt framkommer till Stockholms Central kl. 8^{34} och 9^{41}.

OBS.! I Nynäshamn finnas till resandes disposition uppvärmda och upplysta järnvägsvagnar vid ångfartygens ankomst från Visby.

Person- och godssamtrafik är inrättad mellan fastlandet och Gotlands järnvägar öfver Nynäshamn med direkta biljetter, direkt polettering af resgods i Nynäshamn.

Närmare meddelar: **W. LARKA, Skeppsbron 10.**
Rikstel. 1095. Allm. Tel. 2250.

Visby—Vestervik.

Ångf. **POLHEM**, kapt. Alfr. Snöbohm, afgår
från **Visby till Vestervik Torsdagar kl. 11^{00}.**
» **Vestervik till Visby Fredagar kl. 9^{30}.**
Närmare meddelar **W. LARKA, Skeppsbron 10.**

Visby—Vestervik.

Ång. **HANSA**, kapten Bernh. Sandström, afgår
från **Visby till Vestervik Lördagar kl. 11^{00}.**
» **Vestervik till Visby Söndagar kl. 9^{30}.**
Närmare meddelar: **W. LARKA, Skeppsbron 10.**

Till **Visby, Klintehamn, Burgsvik, Ronehamn, Ljungarn, Katthammarsvik, Slite, Fårösund, Kappelshamn.**

Ångf. **GUTE**, kapten G. Tigerhielm afgår:
Från Visby till Stockholm **Torsd. den 13 April** kl. 8^{30}.
Från **Stockholm Sönd. den 2 April** kl. 5^{00}.

HEDBORG & STRINDBERG, Riddarh. 12. Allm. 1950. Riks 634.

Till **Visby, Kappelshamn, Fårösund, Slite' Katthammarsvik, Ljungarn, Ronehamn, Burgsvik och Klintehamn.**

Ångf. **KLINTEHAMN**, kapt. E. Smitterberg afgår:
Från Visby till Stockholm **Månd. den 3 April** kl. 8^{30}.
Från **Stockholm Onsd. den 5 April** kl. 5^{00}.

HEDBORG & STRINDBERG, Riddarh. 12. Allm. 2950. Riks 634.

OBS.! Då frakterna beräknas efter bruttovikt torde densamma utsättas å konnossementen.

258.

Stockholm, Oxelösund, Norrköping

Från Stockholm:
Ångf. **NORRKÖPING**, Onsd. på aft. efter intagen last.
» **GÖTA**, Lörd. på aft. efter intagen last.

Från Norrköping.
Ångf. **GÖTA**, Onsd. på aft. efter intagen last.
» **NORRKÖPING**, Lörd. på aft. efter intagen last.

OBS.! Fartygen anlöpa Dalarö på resorna från såväl Stockholm som Norrköping, medtagande passagerare och fraktgods.

OBS.! Frakterna å gods till Dalarö skola betalas vid afsändandet.

OBS.! Lämpliga lägenheter för gods till Söderköping, Linköping, Mjölby, Motala samt trakterna däromkring, med omlastning i Norrköping och till Nyköping med omlastning i Oxelösund.

Tilläggsplats: **Skeppsbron** (ångf. Hudiksvalls plats).
R. T. ombord 2785.

HEDBORG & STRINDBERG, Riddarh. 12. A. T. 2950. Riks 634.

Stockholm, Nyköping, Näfveqvarn, Norrköping.

Ång. **SÖDERMANLAND**, kapt. John Bohlin, afgår från **Stockholm Sönd. den 2 April tidigt på morg.**

OBS.? Nynäs, Oxelösund och Qvarsebo anlöpas.

HEDBORG & STRINDCERG, Riddarh. 12. Allm. 2950. Riks 634.

Till **Oscarshamn, Borgholm, Kalmar, Karlskrona, Karlshamn, Åhus och Sölvesborg**

ångf. **SÖDERN**, kapt. J. Lundström, **Tisd. den 4 April tidigt på morgonen.** **OBS.!** Tilläggsplats Kl. Strand.

HEDBORG & STRINDBERG, Riddarh. 12, Allm. 2950. Riks 634.

Till Norrköping, Byxelkrok, Oscarshamn, Påskallavik (ev.) Mönsterås, Borgholm, Kalmar, Mörbylånga, Degerhamn, Bergqvara

afg. Ångf. **PRINS BERNADOTTE**, **i början af April.**

HEDBORG & STRINDBERG, Riddarh. 12. Allm. 2950. Riks 634.

---

260. **Stockholm—Kalmar**

anlöpande **Vestervik, Oscarshamn** och **Borgholm.**
afg. ångf. **KALMARSUND IX.** kapt. J. Vestermark.

Från **Stockholm hvarje Lördag** kl. 7^{00}
» **Kalmar Hvarje Onsd.** kl. 6^{00}.

Ank. Stockholm Torsd. morgon.
Tilläggsplats: **N:a Blasieholmshanen.**
(Midt för Musikaliska akademien.)
Rikstel. ombord 4507.

A.-B. NYMAN & SCHULTZ, Skeppsbron 22.
Rikst. 9013, 635. Allm. tel. 24160, 2727.

OBS. Gods, hvars inlastande kan fördröja fartygens bestämda afgång, emottages ej senare än 2 timmar före afgångstiden.
Bruttovikten torde utsättas å konnossementen.

Obs.! *För dessa linier skola användas särskilda konnossement, som tillhandahållas hos resp. kommissionärer à Kr. 0,60 pr 100 st.*

Kommissionärer för Stockholms Rederiaktiebolag Sveas ångare:

Göteborg	F. B. Wahlquist.
Halmstad	F. Hammar
Helsingborg	Witt & C:o.
Kalmar	Sven Söderbergh & Bolin och Uno Petersson.
Karlshamn	Lundström och Nilson.
Karlskrona	Carl F. Boberg och W:m L. Thörn.
Kristiania	Berg-Hansen & Co.
Köpenhamn	Carl Krarup och Fritsche & C:o.
Landskrona	W. Fritsch.
Malmö	J. A. Larsson och F. Th. Frostenson.
Norrköping	Aug. V. Svensson och A.-Bol. P. Janson & C:o.
Oskarshamn	G. Levin och Ad. Lundberg & C:o.
Påskallavik	O. Kask.
Ronneby Redd	P. Siegbahn & Son.
Simrishamn	M. E. Nilsson.
Sölvesborg	Sölvesborgs Skeppsmäkleri och Speditionskontor.
Trelleborg	Göta Österberg & C:o kommanditbol.
Vestervik	Victor Regnell.
Visby	Ångfartygs A.-Bol. Gottland.
Ystad	Carl Gram.
Åhus	O. Olsson och J. Ek.

Stockholms Sjöförsäkrings-Aktiebolag antager agenter

363. Stockholm—Färjestan—Hillersjö.

Ångf. **NYA HILLERSJÖ** afgår

Söckendagar

från Hillersjö kl. 6^30, från Färjestan kl. 7^00, från Stockholm 3^00.

Söndagar

fråu Hillersjö kl. 6^30 ock 4^30, från Färjestan kl. 7^00 och 5^00, från Stockholm kl. 9^30 och 6^45.

Anlöper Nockeby och Närliggande bryggor där is ej hindrar

374. Stockholm—Brevik

Ångf. **BREVIK** och **BREVIK II** afgå fr. o. m. den 1 Okt.

Från Stockholm 6^15*, 8^00, 9^00†, 11^00, 1†, 3^15, 4^15†, 5^15, 6^15†, 8^00, 10^00 och 11^30.

Från Brevik 7^00*, 8^00†, 9^00, 10^00†, 12^30, 3^00†, 4^00, 5^00†, 6^00, 7^00†, 9^00 och 10^15†.

* Endast hvardagar.

† Ångfartyget Brevik, öfriga turer Brevik II.

OBS.! Tilläggsplats: **Strandvägen** (midt för Artillerigatan).

OBS.! Sön- och Helgdagar fortsätter ångf. **BREVIK** efter angörande af Breviks bryggor vid 1-turen ut till skärgården och framflyttas på grund däraf turen kl. 3^00 från Brevik till 3^30.

384. Vaxholm (dir.) och Östanå.

anl. **Stegesund, Ytterby, Ytterbystrand** samt bryggor å fastlandet afgår ångf. **ÖSTANÅ III**

Tisdagar, Torsdagar och Lördagar kl. 12^00.

Återvänder från Östanå Månd., Onsd. och Fred. kl. 7^00.

OBS.! All frakt betalas kontant vid godsets aflämnande ombord.

386. Stockholm—(Lagnö—Tynningö)—Vermdö.

TOR I afgår tills vidare från Karl XII:s torg:

Från Stockholm:	Till Stockholm:
Helgdagar.	**Helgdagar.**
Kl. 9^15 till Lagnö—Ty:ö—Kulan Fruvik.	Kl. 2^00 från Fruvik—Kulan—Ty:ö 2^35—Lagnö 2^45.
Kl. 4^30 till Lagnö—Ty:ö—Kulan—Fruvik.	**Hvardagar:**
Hvardagar:	Kl. 6^30 Fruvik-Kulan Ty:ö—Lagnö.
Kl. 3^30 till Lagnö—Ty:ö—Kulan—Fruvik.	

Allm. tel. 42 35.

OBS.! All frakt betalas kontant vid godsets aflämnande ombord.

OBS.! Lördagar kl. 3^30-turen medtages icke tyngre eller mera skrymmande gods.

Extra resor Lördagar Fruvik 5^45—Kulan—Tynningö—Lagnö 6^15.

387. Stockholm—Gustafsberg.

Ångf:n **GUSTAFSBERG** afgå genom **Skurusund** och **Baggensstäket**

Från **Stockholm** (Gustaf III:s staty)

till **Gustafsberg**: Hvardagar kl. 8^00, 11^00, 3^15, 5^15.
» Sön- och Helgdagar kl. 10^00, 11^00, 5^15, 8^15, 11^15.
» **Klinten** Hvardagar kl. 7^15.

Till **Stockholm**:
från **Gustafsberg**: Hvardagar kl. 7^00, 11^00, 2^00, 5^30.
Sön- och Helgdagar kl. 8^00, 2^00, 5^15, 7^30.
» **Klinten**: Hvardagar kl. 6^45.

OBS.! Turen kl. 7^15 från Stockholm utsträckes Lördagar samt Helgdagsaftnar till Gustafsberg.

OBS.! Fraktafgifter skola erläggas kontant vid godsets aflämnande ombord.

390. Stockholm—Dalarö—Utö.

Ångf. **DALARÖSTRÖM.**

Tills vidare.

Stockholm—Dalarö: Tisd. och Fred. kl. 10^00. Söndagar kl. 9^00.
Dalarö—Stockholm: Onsd. och Lörd. kl. 8^00, Sönd. kl. 3^00.
Stockholm—Utö: Fred. kl. 10^00. Söndagar kl. 9^00.
Utö—Stockholm: Lörd. kl. 6. Söndagar kl. 1^30.

Hesselmora anlöpes Fred. på resa från Stockholm, Lörd. på resa till Stockholm.

397. Göteborg—Marstrand.

Ångarne **MARSTRAND, LYSEKIL. S:T ERIK ALBREKTSUND** och **VESTKUSTEN.**

Från **Göteborg**:	Från **Marstrand**:
Söndag kl. 8^30 S:t Erik.	**Söndag** kl. 1^00 Marstrand.
Måndag » 10^00 Albrekts:d.	» 5^00 Inland.
» 5^00 Tjörn.	**Måndag** » 7^30 Tjörn.
Tisdag » 8^00 Marstrand.	» 1^00 Lysekil.
Onsdag » 8^00 Lysekil.	**Tisdag** » 11^00 S:t Erik.
Torsdag » 8^00 Albrekts:d.	» 1^00 Albrekts:d.
» 8^30 S:t Erik.	**Onsdag** » 1^00 Marstrand.
Fredag » 8^00 Marstrand.	**Torsdag** » 1^00 Lysekil.
Lördag » 8^00 Lysekil.	**Fredag** » 11^00 S:t Erik.
» 5^00 Inland.	**Lördag** » 1^00 Albrekts:d.

Göteborg—Stenungsund—Nösund.

Från **Göteborg**:	Från **Nösund**:
Söndag kl. 8^30 S:t Erik.	**Tisdag** kl. 6^30 S:t Erik.
Torsdag » 8^30 S:t Erik.	**Fredag** » 6^30 S:t Erik.

Från **Stenungssund Tisdag** och **Fredag** kl. 8^30 f. m. anlöpande **Marstrand, Djupvik, Låka, Skopesund** och **Rossön** alla resor, **Kåkenäs** Söndag och Tisdag, **Askerön** Söndag och Fredag samt **Hästudden** Tisdag och Torsdag.

Göteborg—Marstrand—Lysekil—Brofjorden—Åby—Örn—Smögen.

Från **Göteborg**:	Från **Lysekil**:
Måndag kl. 8^00 Albrektsund	**Söndag** kl. 10^00 Marstrand.
Tisdag » 8^00 Marstrand.	**Måndag** » 9^00 Lysekil.
Onsdag » 8^00 Lysekil.	**Tisdag** » 9^00 Albrektsund.
Torsdag » 8^00 Albrektsund	**Onsdag** » 10^00 Marstrand.
Fredag » 8^00 Marstrand.	**Torsdag** » 9^00 Lysekil.
Lördag » 8^00 Lysekil.	**Lördag** » 9^00 Albrektsund.

Marstrand anlöper **Kyrkesund, Mollösund** och **Gullholmen.**
Lysekil anlöper **Stockevik, Mollösund, Gullholmen, Ellös, Grundsund** och **Fiskebäckskil** alla resor **Klädesholmen** Månd. och Onsd.
Albrektsund anlöper **Rönnäng, Skärhamn, Kyrkesund, Mollösund, Hällevikstrand, Gullholmen** och **Fiskebäckskil.**

Till **Smögen**:	Från **Smögen.**
Måndag kl. 8^00 Albrektsund.	**Söndag** kl. 7^30 Marstrand
Tisdag » 8^00 Marstrand.	**Tisdag** » 7^00 Albrektsund
Fredag » 8^00 Marstrand.	**Onsdag** » 7^30 Marstrand.

anl. **Malmön** o. **Grafvarne** alla resor samt **Örn** Sönd., Tisd. o. Fred.

Till **Hjälmedal**:	Från **Hjälmedal**:
Torsdag kl. 8^00 Albrektsund.	**Lördag** kl. 6^30 Albrektsund.

anlöpande **Sjöbol, Lahällan, Rixö, Ingeröd** och **Sandvik.**

Till Åby:	Från **Åby**:
Onsdag kl. 8^00 Lysekil.	**Måndag** kl. 6^30 Lysekil.
Lördag kl. 8^00 Lysekil.	**Torsdag** kl. 6^30 Lysekil.

anlöpande **Fågelvik** och **Vrångebäck.**

Reservation för naturhinder. Ombyte af fartyg förbehålles.

398. Ångbåtsaktiebolaget Bohusländska kustens ångare

afgå tillsvidare **fr. o. m. den 14 Mars 1911.**

Göteborg—Stenungsund—Lyckorna—Ljungskile—Uddevalla, anl. Höviksnäs, Svanesund, Stillingsön, Slussen (utom Måndag) m. fl. mellanst.,

Från **Göteborg** Sönd. kl. 9^00, Månd., Tisd., Onsd. och Lörd. kl. 10^00, Fred. kl. 6^00 (dir.)	Från **Uddevalla** Sönd. kl. 9^00 Tisd., Torsd. o. Fred. kl. 6^00 Onsd. kl. 7^00 (direkt).

(Forts.)

Göteborg—Fiskebäckskil—Lysekil

anl. **Stenungsund, S. Sandvik, Henån Morlanda** m. fl. mellanstationer.

Från **Göteborg** Torsd. o. Fred. kl. 7^00.	Från **Lysekil** Sönd. 8^00, Tisd. och Fred. kl. 8^30.

Obs. Resan från Göteborg utsträckes Torsd. till **Saltkällan** anl. **Holma** och **Sämstad.** Resan till Göteborg Tisd. och Fred. börjar kl. 6^00 i **Saltkällan** därvid **Sämstad** och **Holma** anlöpas. Resan från Göteborg Fred. utsträckes Lörd. morgon från Lysekil till Brofjorden.

Uddevalla—Lysekil

anl. Sund-Sandvik, Henån, Morlanda och Fiskebäckskil m. fl. mellanstationer.

Från **Uddevalla** Sönd. kl. 9^00, Månd. kl. 8^00 o. 10^30, Tisd., Torsd. och Fred. kl. 9^00, Onsd. kl. 6^00 och kl. 3^00, Lörd. kl. 5^00 och kl. 3^00, Fred. kl. 1^00 (direkt).	Från **Lysekil** Sönd. kl. 3^00, Månd. kl. 8^00 samt kl. 1^30 (direkt), Tisd., Torsd. och Fred. kl. 10^30, Onsd. och Lörd. kl. 6^00 och kl. 2^00.

Obs. Resan från Uddevalla Månd. kl. 9^00 och Fred. kl. 9^00 utsträckes till **Saltkällan** anl. **Holma** och **Sämstad.** Resan från Uddevalla Tisd. och Torsd. utsträckes till **Smögen** anl. **Malmön** och **Grafvarne.** Resan från Uddevalla Tisd. utsträckes till **Åbyfjorden.** Resan från Uddevalla Månd. kl. 10^30 och Onsd. kl. 3^00 utsträckes till **Hjälmedal** och **Brofjordsstationerna.**

Turerna **Uddevalla Slussen Stillingsön—Ljungskile** och rundt **Orust** annonseras i tidningen Bohuslänningen.

Vidare meddela *O. Zell*, Göteborg och *A. Radhe*, Uddevalla.
Telef. 12 24. Telef. 56.

399, Bohusbanan—Lysekil

(med Munkedals järnväg och ångaren **"GULLMAR"** från Munkedals statsbanestation kl. 11^10 och 6^20 till Lysekil kl. 12^50 och 8^00.
från Lysekil kl. 6^00 och 3^45.
till Munkedals statsbanestation kl. 8^00 och 6^00.

400. Göteborg—Kristiania (inomskärs)

anlöp. **Lysekil, Bovallstrand, Hunnebostrand, Fjellbacka, Grebbestad, Hafstensund** och **Strömstad** afgå

Ångf. **GÖTEBORG**, kapt. G. A. Miltopaeus	Ångf. **OSCAR DICKSON** kapt. A. B. Johansson,
fr. **Göteborg** hv. Onsd. kl. 7^45.	fr. **Göteborg** hv. Sönd. kl. 7^45.
» Strömstad » Torsd. morg.	» Strömstad » Månd. morg.
» **Kristiania** » Lörd. middag.	» **Kristiania** » Onsd. middag.
» Strömstad » Söndag kl. 6^00.	» Strömstad » Torsd. kl. 6^00.
» Lysekil » kl. 1^00.	» Lysekil » » kl. 2^00.

Obs.! Ångf. GÖTEBORG anlöper dessutom **Tången.**
Obs.! Ångf. OSCAR DICKSON anlöper dessutom **Grafvarne** och **Hunnebostrand.**

Vidare meddelar **Otto Zell**, Göteborg. Tel. 12 24 & 46 82.

412. HÖSTTURERNA 1910 DALSLANDS KANAL (Norra delen)

Från och med den 2:dra oktober gälla nedanstående turlistor för passagerareångarne

"NORDMARKEN"

Måndagar, Tisdagar, Onsdagar, Torsdagar, Fredagar o. Lördagar

Från Årjeng	kl. 7^30
» Gustafsfors	» 9^45
Till Bengtsfors	» 12^00
Från D:o	» 2^45
» Gustafsfors	» 5^00
Till Årjeng	» 7^00

"FLORA"

Måndagar, Onsdagar, Fredagar	f.o.m. 2/10	f.o.m. 31/10	Tisdag, Torsdag, Lördag	f.o.m. 4/10	f.o.m. 1/11
Från Töcksfors	5^40	7^00	Från Lennartsfors	6^00	—
» Lennartsfors	7^10	8^30	» Strand	9^00	7^00
» Strand	10^10	11^30	Till Ed (Lee)	11^00	9^00
Till Ed (Lee)	12^10	1^30	» D:o	1^00	11^00
Från D:o	2^15	4^35	» Strand	3^00	1^00
» Strand	4^10	6^35	» Lennartsfors	6^00	4^00
Till Lennartsfors	7^10	—	» Töcksfors	7^30	5^30

"IDUN"

Måndag, Onsdag, Fredag		Tisdag, Torsdag, Lördag	
Från Bengtsfors	kl. 6^00	Från Bengtsfors	kl. 6^00
» Gustafsfors	» 8^00	» Gustafsfors	» 7^30
Till Sillerud	» 10^20	» Lennartsfors	» 9^45
Från D:o	» 10^40	Till Fölsbyn	» 10^45
» Sil	» 12^30	Från D:o	» 11^15
» Gustafsfors	» 3^30	» Myrhvarf	» 12^00
Till Bengtsfors	» 5^30	» Lennartsfors	» 2^00
		» Gustafsfors	» 4^15
		Till Bengtsfors	» 6^00

Mellanliggande bryggor anlöpes som vanligt.

ÅNGFARTYGSAKTIEBOLAGET BENGTSFORS—NORDMARKEN,
Lennartsfors.

427. Nornan—Linien

(Grundad 1881.)

Reguljär ångbåtsförbindelse för gods- och passagerarebefordran med afgång hvarje vecka mellan

Göteborg—Christiansand—S. Stavanger—Haugesund—Bergen

och

Göteborg—Malmö—Stettin.

Kommissionärer i **Malmö**: Herr Simon Edström, i **Göteborg**: Herrar Borlind, Bersen & Co.

Ångfartygs-Aktiebolaget Nornan
Ossian Ahrenberg.
Göteborg.

429. Göteborg—Köpenhamn—Stettin.

Regulier förbindelse underhålles af de **nybyggda**, för passagerare förstklassigt, **ytterst bekvämt inredda** ångarne **"YDUN"** och **"ODIN"** med afgång härifrån **hvarje Måndag och Torsdag** kl. 5^00 och ankommer till Köpenhamn påföljande morgon.

Biljettpriser:	I kl.	II kl.	III kl.
Göteborg—Köpenhamn	Kr. 9: —	6: —	4: 50
Göteborg Stettin	» 24: —	15: 15	10: 15

Gods medtages på genomgående konnossement till de flesta danska, tyska, ryska hamnar, Levanten samt Nordamerika.

Närmare meddela i Göteborg: **Blidberg, Metcalfe & Co.** Telefon 4980.

Reservation för afgångstider. Speditioner verkställas.

430. Göteborg—Kontinenten—via Fredrikshavn.

Billigaste och snabbaste förbindelse.

Daglig afgång från Göteborg kl. 10^00 med förstklassiga för passagerare bekvämt inredda ångarne **"OLUF BAGER"** och **"FIONA"** i direkt förbindelse med **Kurirtåget** från Fredrikshavn till **Hamburg** med ankomst 8^43.

Obs.! Nya ytterst bekväma och eleganta sofvagnar Fredrikshavn—Hamburg äro insatta.

Genomgående biljetter till alla platser på Kontinenten säljas af Nordisk Resebureau.

Närmare meddela i Göteborg **Blidberg, Metcalfe & Co.**

431. Göteborg—Hamburg

och retur.

Hvarje Lördag och **Onsdag** afgå alternerande, förstklassiga, af stål byggda, snabbgående ångarne:

HAMBURG	om c:a 700 tons,	kapten	J. E. Risberg,
GÖTEBORG	» » 1,100	»	J. F. Björnberg,
NORGE	» » 1,200	»	Emil Nilsson,
GERMANIA	» » 1,600	»	U. Th. Clase,

från Göteborg till Hamburg och tvärtom.

Hvarje Onsdagsbåt medtager passagerare.

Öfverresa c:a 36 timmar.

Biljettpriset inclusive vivre:
I klass enkel tur Kr. 30.— Tur och retur Kr. 50.—
III » » » » 15.— » » » » 25.—

Speditioner utföras promt och billigt.

Agent i Hamburg: **Hr August Bolten.**

Svenska Lloyd.

432. Göteborg—Kiel—Bremen

och vice versa.

Rederiaktiebolaget Teutonia uppehåller med för passagerare bekvämt inredda ångarne **FLORA** och **TEUTONIA** regulier veckoförbindelse emellan ofvanstående platser.

Afgång från Göteborg hvarje Söndag morgon kl. 9^00.
» » Bremen » Lördag.
» » Kiel » Måndag middag » 12^00.

Reservation för turförändringar.

Närmare meddela:
i Bremen Hr Herm. Daulsberg,
i Kiel Hrr Sartori & Berger och
i Göteborg Hr **Tycho Roberg.**

Vinterseglationen

442. THULELINIEN

Ångfartygs-Aktiebolaget THULE i Göteborg.

SAGA, THULE, THORSTEN, BALDER, BELE, FRITIOF, BJÖRN, RING, INGEBORG.

underhåller med sina förstklassiga, för passagerare bekvämt inredda kungl. postångare reguliera förbindelser mellan

Göteborg—London

och vice versa

med afgång från **Göteborg** hvarje Lördag kl. 10^00 och från **London** (Tilbury) hvarje Lördag kl. 12^00.

Vid ankomst till London landsättes passagerarne i Tilbury, ev. Millwall Docks, och befordras därifrån till Fenchurch Street Station per bantåg. Vid afresa från London medfölja passagerarne det från Fenchurch Street Station kl. 11^18 afgående expresståget till Tilbury och ombordtagas där. Järnvägsresan till och från Fenchurch Street Station ingår i nedanstående biljettpriser.

Biljettpriser incl. vivre:

	Enkel resa:	*Tur och retur:*
1:sta klass:	Kr. 73.—	Kr. 127.75
2:dra »	» 50.20	» 77.55
3:dje »	» 27.40	» 54.80

Returbiljett gäller 6 månader och berättigar till återresa äfven med bolagets ångare från Granton Harbour (belägen intill Leith och Edinburgh i Skottland).

Bolaget expedierar utom dessa reguliert gående passagerareångare en eller två af sina lastångare hvarje vecka från Göteborg till London returnerande via kolhamn, och från

Halmstad—London

en lastångare ungefär hvar 14 dag.

samt mellan

Göteborg—Edinburgh

(Granton Harbour)
och vice versa

med förstklassiga passagereareångare afgående från **Göteborg** Fredagar 2^00 och **Granton** Lördagar vid högvatten. Granton Harbour ligger intill Edinburgh och Leith samt en timmas järnvägsresa från Glasgow.

Biljettpriser incl. vivre:

	Enkel resa:	*Tur och retur:*
1:sta klass:	Kr. 63.90	Kr. 100.40
2:dra »	» 41.05	» 68.45
3:dje »	» 27.40	» 54.80

Returbiljett utfärdad för denna trade gäller sex månader och berättigar till återresa äfven med bolagets från London hvarje Lördag afgående ångare mot ett tillägg af Kr. 18.25 å första och Kr. 9.15 å andra klass.

Gods tages på genomfrakt till och från svenska och Brittiska platser via London, Granton, Göteborg och Halmstad till billigaste möjliga rater.

Bolagets ombud äro:
i London: *The British & Northern Shipping Agency Ltd, 5. Lloyds Avenue, Fenchurch Street.* Telegrafadress: **"Agbrinor"** London.
i Granton, Leith och Glasgow: *Messrs Chr. Salvesen & C:o* Telegrafadress: **"Salvesen".**
i Halmstad: *Herr Th. Schéle.* Telegrafadress: **"Schéle".**

Angfarygsaktiebol. Thule.

Telegr.-adress: THULE. Telefon: 80 96.

Kontor: Skeppsbron 5 & 6, Göteborg.
Speditioner af alla slag ombesörjas.

445. Göteborg—Antwerpen.

Regulier förbindelse mellan dessa platser underhålles af Kungl. Post- Passagereareångarne

OLOF VIJK, kapt. W. Furst,
GÖTHA, kapt. M. Lundberg.

med afgång från hvardera platsen hvarje Fredag, från Göteborg kl. 12^00.

Öfverresa c:a 52 timmar. Biljettpriset 1:sta klass 60 Kr. inclusive vivre. Snabbaste och billigaste väg till Paris.

Närmare meddela: i Antverpen Hrr *G. de Keyser & C:o*,
i Paris Hr *A. Lenars, 15 Rue Bleue.*

Göteborg—Rouen—Hâvre.

Regulier förbindelse mellan dessa platser underhålles af den för passagerare bekvämt inredda ångaren

FLANDRIA, kapten O. Dahlgren,

med afgång från Göteborg och Havre c:a hvar 3:dje vecka.

Passagerare till Frankrike afstiga i Rouen; de från Frankrike påstiga i Havre. Pris 1 kl. Göteborg—Rouen eller Havre—Göteborg Fr. 100 inclusive vivre.

Närmare meddela:
i Rouen Hr *Jules Roy*,
i Havre Hr *Bauzin & C:o*,
i Paris Hr *A. Lenars, 15, Rue Bleue.*

Genomgående biljetter från de flesta järnvägsstationer i Sverige till Antwerpen, Bryssel, Paris etc. via Göteborg utställas af Nordisk Resebureau, Operahuset, Stockholm, och Nordisk Resebureau, Grand Hotel, Göteborg.

Jonsson, Sternhagen & C:o, Göteborg.

551. Östergötland—Västergötland.

I anslutning till tåg i **Hästholmen** och **Hjo** afgår dagligen bekvämt inredda passagereareångaren **TRAFIK**

från **Hästholmen** kl. 3^40; anl. **Hjo** kl. 4^50,
från **Hjo** kl. 12^35; anl. **Hästholmen** kl. 1^50.

God restauration finnes ombord.

Sön- och helgdagar **nedsatta** biljettpriser.

Aktiebolaget
Förenade Chokladfabrikerna
Stockholm

tillverkningar af

Cacao, Choklad,

Konfekt, Marmelad,

Karameller, Sylt, Saft,

rekommenderas.

Tidtabell för extratåg

som anordnas för ombesörjandet af påsktrafiken 1911.

OBS.! Hänvisningarna vid tågnumren "Se anm. 1 o. s. v." afse de anmärkningar, som återfinnas nederst å tabellen under rubriken "Att observera".

Stockholm—Malmö

Stationer	Se anm. 1 och 6. **S 11** II, III Går natten till den 14 april
Afg. Stockholm C.	642
Afg. *Södertälje*	*653*
Afg. Saltskog	727
» Gnesta	803
Ank. Flen	858
Afg. *Nyköping*	*534*
» *Eskilstuna C.*	*608*
Afg. Flen	856
Ank. Katrineholm	922
Afg. D:o	940
Ank. Norrköping	1029
Ank. *Söderköping*	*910:*
Afg. *Söderköping*	*813*
Afg. Norrköping	1035
Ank. Norsholm	×1059
Ank. *Västervik*	*1036:*
Afg. *Västervik*	*505*
Afg. Norsholm	×1059
Ank. Linköping	1124
Afg. D:o	1129
Ank. Mjölby	1204
Afg. D:o	1212
» Tranås	194
Ank. Nässjö	211
Afg. *Oskarshamn*	*:502*
» *Västervik*	*:345*
» *Eksjö*	*:848*
» *Göteborg S. J.*	*:350*
» *Jönköping*	*:851*
Afg. Nässjö	220
Ank. Alfvesta	⊙341
Ank. *Växjö*	*555*
» *Karlskrona*	⊙*935*
» *Kalmar*	*945*
» *Ronneby*	*930*
Afg. Alfvesta	355
Ank. Vislanda	410
Ank. *Karlshamn*	*845*
Afg. Vislanda	412
Ank. Älmhult	442
Ank. *Sölvesborg*	*808*
» *Kristianstad*	*901*
Afg. Älmhult	444
Ank. Hästveda	512
Ank. *Långebro*	*735*
Afg. Hästveda	512
Ank. Hässleholm	531
Ank. *Kristianstad*	*714*
» *Sölvesborg*	*1155*
» *Ahushamn*	*1115*
» *Markaryd*	*903*
» *Hälsingborg*	*815*
» *Köpenhamn H. (Nord)*	*1050*
Afg. Hässleholm	Sofvagn 540
Ank. Eslöf	I,II klass 625
Ank. *Hälsingborg*	*825*
» *Landskrona*	*755*
» *Simrishamn*	*1105*
» *Ystad*	*1046*
Afg. Eslöf	628
Ank. Lund	646
Ank. *Trälleborg*	*933*
Afg. Lund	Sofvagn 649
Ank. Malmö	I,II klass 706
Ank. *Trälleborg F.*	*830*
Afg. *Malmö*	*815* *815*
Ank. *Köpenhamn* { *Ö. (Frih.)*	*940*
Ank. *Köpenhamn* { *Österbro*	*950*
» *Köpenhamn, hamn*	*945* ...

⊙ Direkt sofv. I, II klass Stockholm—Karlskr.

Sofvagn I, II klass

Stockholm—Göteborg—Stockholm

Stationer	Se anm. 4 och 9. **P 509** II, III Går den 13 april	Se anm. 2 och 7. **S 13** II, III Går nätterna till den 13 och 14 april
Afg. Stockholm C.	1215	850
Afg. *Strängnäs*	*750*	*520*
» *Mariefred*	*845*	*614*
» *Södertälje*	*1213*	*922*
Afg. Saltskog	*p* 100	*p* 936
» Gnesta	×128	1029
Ank. Flen	209	1055
Ank. *Eskilstuna C.*	*545*	...
» *Nyköping*	*626*	...
Afg. *Nyköping*	*1012*	*808*
» *Eskilstuna*	*1027*	*822*
Afg. Flen	212	1057
Ank. Katrineholm	234	1121
Afg. *Norrköping*	...	...
Afg. Katrineholm	241	1128
» Vingåker	|	×1148
Ank. Pålsboda	327	1222
Ank. *Finspång*	*728*	*1027*
Afg. *Norrköping Ö.*	*620*	*:440*
» *Finspång*	*915*	*:612*
Afg. Pålsboda	328	1223
Ank. Hallsberg	341	1237
Ank. *Örebro*	*515*	*145*
Afg. *Örebro*	...	...
Afg. Hallsberg	347	1245
» Vretstorp	408	*a* 102
Ank. Laxå	418	120
Ank. *Karlstad*	*722*	*458*
» *Charlottenberg*	*1012*	*710*
» *Kristiania Ö.*	...	*1034*
Afg. *Kristiania Ö.*	*655*	...
» *Charlottenberg*	*1105*	...
» *Karlstad*	*146*	...
Afg. Laxå	442	135
Ank. Gårdsjö	506	|
Ank. *Mariestad*	*645*	...
» *Lidköping*	*902*	...
Afg. Gårdsjö	507	|
» Töreboda	529	230
Ank. Moholm	541	242
Ank. *Mariestad*	*640*	*618*
» *Lidköping*	*902*	*810*
Afg. *Mariestad*	...	*:1100*
Afg. Moholm	542	243
Ank. Sköfde	606	308
Ank. *Karlsborg*	*908*	*) den 1/4 *) 800
» *Skara*	*734*	*852* *809*
» *Lidköping*	*812*	*915*
Afg. *Karlsborg*	...	*:500*
Afg. Sköfde	613	310
Ank. Stenstorp	620	328
Ank. *Hjo*	*902*	*805*
» *Tidaholm*	*835*	*1210*
» *Skara*	*852*	*809*
» *Lidköping*	*955*	*915*
Afg. *Lidköping*	...	*:821*
» *Skara*	...	*:910*
» *Hjo*	...	...
» *Tidaholm*	...	...
Afg. Stenstorp	632	350
Ank. Falköping-R.	648	346
Ank. *Jönköping*	*846*	*548*
» *Malmö*	*732:*	*1254*
» *Ulricehamn*	*940*	*845*
» *Limmared*	...	*122*
Afg. *Halmstad*	...	...
» *Ulricehamn*	...	...
» *Jönköping*	*510*	...
Afg. Falköping-R.	656	...
Ank. Herrljunga	726	...
Ank. *Borås*	*910*	...
» *Varberg*	...	...
Afg. *Borås*	...	...
» *Lidköping*	...	...
» *Uddevalla*	...	...
» *Vänersborg*	...	...
Afg. Herrljunga	731	...
» Alingsås	×802	...
Ank. Göteborg S. J.	845	...
Ank. *Varberg*	*242:*	...
» *Halmstad*	*425:*	...
» *Hälsingborg F.*	*656:*	...
» *Malmö*	*736:*	...
» *Uddevalla S. J.*	...	...
» *Strömstad*	...	...

Sofvagn I, II kl. Medf. de dir. vagn. till Kristiania

Sofvagn I, II kl.

Sofvagn I, II kl.

Sofvagn I, II kl.

Stationer	Se anm. 5 och 10. **P 510** II, III Går den 13 och 17 april	Se anm. 3 och 8. **S 14** II, III Går Falk.R.—Stockh. nätterna till d. 14 o. 18 april samt Göteborg—Stockh. natten till den 18 april
Afg. *Strömstad*	*630*	*421*
» *Uddevalla S. J.*	*916*	*652*
» *Malmö*	...	*1030*
» *Hälsingborg F.*	...	*1248*
» *Halmstad*	*555*	*353*
» *Varberg*	*829*	*613*
Afg. Göteborg S. J.	1200	1025
» Alingsås	1247	1057
Ank. Herrljunga	118	1130
Ank. *Vänersborg*	*345*	*730:*
» *Uddevalla*	*515*	*830:*
» *Lidköping*	*510*	*940:*
» *Borås*	*647*	...
Afg. *Varberg*	...	*622*
» *Borås*	...	*940*
Afg. Herrljunga	122	1139
Ank. Falköping-R.	156	1216
Ank. *Jönköping*	*404*	*548*
» *Utricehamn*	*529*	*845*
» *Halmstad*	*910*	...
Afg. *Limmared*	...	*405*
» *Utricehamn*	...	*610*
» *Malmö* *	..	...
» *Jönköping*	*1145*	...
Afg. Falköping-R.	210	1232
Ank. Stenstorp	224	1237
Ank. *Tidaholm*	*400*	*1210*
» *Hjo*	*420*	*805*
» *Skara*	*503*	*809*
» *Lidköping*	*555*	*915*
Afg. *Lidköping*	...	*:821*
» *Skara*	...	*:910*
» *Tidaholm*	...	*:535*
» *Hjo*	...	*:515*
Afg. Stenstorp	226	1238
Ank. Sköfde	241	1254
Ank. *Karlsborg*	*429*	*) den 18/4 *800 *) *852*
Afg. *Lidköping*	...	*:821*
» *Skara*	...	*:910*
» *Karlsborg*	...	*:500*
Afg. Sköfde	245	1256
Ank. Moholm	308	120
Ank. *Mariestad*	*424*	*618*
Afg. *Lidköping*	...	*:914*
» *Mariestad*	*152*	*:1100*
Afg. Moholm	309	121
» Töreboda	328	135
Ank. Gårdsjö	345	|
Afg. *Lidköping*	...	...
» *Mariestad*	...	...
Afg. Gårdsjö	346	|
Ank. Laxå	407	233
Ank. *Karlstad*	*729*	*458*
» *Charlottenberg*	*1012*	*710*
» *Kristiania Ö*	...	*1034*
Afg. *Kristiania Ö*	...	*:600*
» *Charlottenberg*	...	*:942*
» *Karlstad*	...	*:1150*
Afg. Laxå	418	244
» Vretstorp	433	*a* 250
Ank. Hallsberg	448	316
Ank. *Örebro*	*618*	*550*
Afg. *Örebro*	...	*1220*
Afg. Hallsberg	508	326
Ank. Pålsboda	523	343
Ank. *Finspång*	...	*1027*
» *Norrköping Ö*	...	*1202*
Afg. *Finspång*	...	*:619*
Afg. Pålsboda	524	344
Ank. Vingåker	|	414
» Katrineholm	628	434
Ank. *Norrköping*	*825*	*641*
Afg. Katrineholm	616	441
Ank. Flen	637	505
Ank. *Eskilstuna*	*1005*	*700*
» *Nyköping*	*1036*	*735*
Afg. *Nyköping*	...	...
» *Eskilstuna C.*	...	...
Afg. Flen	639	507
» Gnesta	×718	×554
Ank. Saltskog	805	626
Ank. *Södertälje*	*832*	*719*
» *Mariefred*	...	*1031*
» *Strängnäs*	...	*1132*
Ank. Stockholm C.	850	713

Sofvagn I, II kl.

Sofvagn I, II kl.

Sofvagn I, II kl.

Sofvagn I, II kl. Medf. de dir. vagn. från Kristiania.

Sofvagn I, II kl. Medf. de dir. vagn. från Kristiania.

Stockholm—Ånge

Rörande trafikens fördelning på nattågen under tiden 13—17 april hänvisas till anmärkningarna 11 och 12 nederst på tabellen under rubriken »Att observera».

Teckenförklaringar:

S = Snälltåg.

P = Persontåg.

Tecknet | betyder att tåg passerar.

Tecknet × betyder att tåg gör uppehåll, såframt resande finnes att upptaga eller aflämna.

Tecknet **a** betyder, att tåg stannar för resandes afstigande.

Tecknet **p** betyder, att tåg stannar för resandes påstigande.

Tecknet : framför en siffra betyder föregående dag.

Tecknet : efter en siffra betyder efterföljande dag.

Tiden fr. o. m. 6̲2̲2̲ på aftonen t. o. m. 5̲5̲2̲ på morgonen angifven med understrukna minutsiffror.

ATT OBSERVERA.

Resande å linjerna **Stockholm—Malmö, Stockholm—Göteborg** och **Stockholm—Ånge** jämte å till dessa anslutande bilinjer tillrådas att noga iakttaga nedanstående anvisningar vid resor under dagarna närmast före och efter påskhelgen 1911 för undvikande af trängsel å de ordinarie tågen och för att säkrare kunna beräkna framkomsten vid möjliga förseningar, särskildt vid resor, som från ofvannämnda hufvudlinjer skola fortsätta in på en anslutande linje och omvändt.

De vanliga anslutningstiderna till och från nedan berörda ordinarie tåg gälla icke obetingadt under påsktrafiken.

Beträffande beteckningssättet i nedanstående anmärkningar för de linjer, till eller från hvilka resande befordras, märkes att
med **hufvudlinje** förstås sådan linje, å hvilken det ifrågavarande tåget framgår, och
med **bilinje** förstås hvarje anslutande linje såväl å Statens som å enskilda järnvägar.

Extratågens utnyttjande.

Anm. 1. **Påsktåg 11** medför **sofvagnsresande** med undantag dels af sådana till utlandet öfver Trälleborg dels af sådana från bilinje, som saknar anslutning till påsktåg 11, men har anslutning till tåg 1. Påsktåg 11 medför **sittande resande** från hufvudlinjen till bilinje, såvida de icke skola färdas till utlandet.

Anm. 2. **Påsktåg 13** medför resande till linjen Gnesta—Fåglavik med bilinjer utom dem, som måste färdas med tåg 3. Alla sofvagnsresande i III klass medföras dock i tåg 3.

Anm. 3. **Påsktåg 14** medför **sofvagnsresande** i I och II klass utom från bilinje, som saknar anslutning till påsktåg 14, men har anslutning till tåg 4. Alla sofvagnsresande i III klass medföras däremot i tåg 4. Påsktåg 14 medför **sittande resande** till och från station nordväst om Laxå samt till bilinje, som ansluter vid Katrineholm eller öster därom.

Anm. 4. **Påsktåg 509** medför resande till bilinje; från annan bilinje dock endast om anslutning finnes angifven till påsktåg 509. Dessutom medföres resande mellan stationer å hufvudlinjen.

Anm. 5. **Påsktåg 510** medför resande till bilinje; från annan bilinje dock endast om anslutning finnes angifven till påsktåg 510. Dessutom medföres resande mellan stationer å hufvudlinjen.

Inskränkningar i rätten att medfölja de ordinarie tågen,

Anm. 6. **Tåg 1.** Natten mellan den 13 och 14 april medför tåg 1 **sofvagnsresande** endast till utlandet öfver Trälleborg samt från sådan bilinje, från hvilken anslutning icke finnes angifven vid påsktåg 11. Denna natt medför tåg 1 icke **sittande resande** från hufvudlinjen till bilinje, såvida de icke skola färdas till utlandet.

Anm. 7. **Tåg 3.** Nätterna mellan den 12 och 13 samt 13 och 14 april medför tåg 3 icke resande till linjen Gnesta—Fåglavik med bilinjer, såvida de icke komma från sådan bilinje, från hvilken anslutning icke finnes angifven vid påsktåg 13. Alla sofvagnsresande i III klass medföras dock i tåg 3.

Anm. 8. **Tåg 4.** Natten mellan den 17 och 18 april medför tåg 4 **sofvagnsresande** i I och II klass endast från sådan bilinje, från hvilken anslutning icke finnes angifven vid påsktåg 14. Alla sofvagnsresande i III klass medföras däremot i tåg 4. Denna natt medför tåg 4 icke **sittande resande** till och från station nordväst om Laxå eller till bilinje, som ansluter vid eller bortom Katrineholm. Natten mellan den 13 och 14 april gälla dessa inskränkningar äfven resande från stationer å linjen Falköping R.—Stockholm C. med bilinjer.

Anm. 9. **Tåg 9.** Den 13 april medför tåg 9 icke resande till anslutande bilinje, såvida de icke komma från sådan bilinje, från hvilken anslutning icke finnes angifven vid påsktåg 509. För att förvissa sig om plats tillrådas äfven resande mellan stationer å hufvudlinjen att infinna sig redan vid påsktåg 509 denna dag.

Anm. 10. **Tåg 10.** Den 13 och 17 april medför tåg 10 icke resande till anslutande bilinje, såvida de icke komma från sådan bilinje, från hvilken anslutning icke finnes angifven vid påsktåg 510. För att förvissa sig om plats tillrådas äfven resande mellan stationer å hufvudlinjen att infinna sig redan vid påsktåg 510 dessa dagar.

Anm. 11. **Tåg 21.** Under tiden 13—17 april medför tåg 21 icke andra resande från linjerna Sundsvall—Ånge och Storlien—Uppsala än som färdas från stationerna Torsåker, Byvalla, Horndal, Morshyttan och Fors.

Anm. 12. **Tåg 22.** Under tiden 13—17 april medför tåg 22 icke andra resande till linjerna Uppsala—Storlien och Ånge—Sundsvall än som färdas till stationerna Fors, Morshyttan, Horndal, Byvalla och Torsåker.

Genom här angifna anordningar göres ingen inskränkning i rätten att begagna sådana tåg, som ej beröras af dessa anordningar.

Närmare anvisningar erhållas vid biljettluckan eller å stationsinspektorsexpeditionen.

Drick alltid Thulecacao
och ät alltid Thulepraliner

Bästa svenska fabrikat

Bästa svenska fabrikat

Aktiebolaget Förenade Chokladfabrikerna
STOCKHOLM.

Wm SCHWARTZ
I LÜBECK
rekommenderar sig såsom prompt och billig Speditör.
Etablerad sedan 1876.

V. Larka,
N. C. CARLSSON & C:o ÅNGB.-EXP. EFTERTRÄDARE.
Ångbåtskommissionär.
Verkställer Speditioner och inkasseringar promt och billigt.
10 Skeppsbron 10, Stockholm.
Telefonnummer: Allm. 22 50, Riks- 10 95. Privat 47 06, Kiosken Blasieh Allm. 52 26. Riks- 29 14.

HEDBORG & STRINDBERG
(f. d. C. O. STRINDBERG & C:o)
Angbåtsagentur & Speditionsaffär
Riddarholmen 12, Stockholm.
Snabb expedition till lägsta beräkningar vid omlastning och förtullning af gods.
Telegramadress: ÅNGBÅTSKONTORET.
Telef.: Allm. 29 50. --- Riks 6 34.

A.-B. Olson & Wright
Stockholm - Skeppsbron 18
Riks-Tel. 673.
verkställer
Omlastningar och förtullningar fort och billigt.

A.-B. NYMAN & SCHULTZ
STOCKHOLM, Skeppsbron 22
Ångbåtskontor och Speditionsaffär.

Agenter för Finska Ångf.-Aktiebolaget och Wasa-Nordsjö Aktiebolags reguliera ångare till **alla Finska hamnar, Reval** och **S:t Petersburg.**
„ för **alla** regulira ångare till **Köpenhamn** och **Christiania** samt **Riga.**
„ för ångare till **Hamburg, Lübeck, norra, mellersta** och **södra Sverige.**

Aug. Lindholm, Stockholm.
Verkställer
omlastningar och **förtullningar** af gods
fort och billigt.
Agent för finska ångare.
In- och utväxlar utländska penningar.
Telegrafadress: 20. Rikstel. 33 31. Allm. 23 80.

NORDISKA MUSEET.

Skansens portar öppna kl. 8 f. m.—10 e. m.

Å Lejonslätten
Kulturhistoriska samlingarna
öppna hvard. 11—4, sön- och helgdagar 1—4.
Lifrustkammaren fritt tillträde
Söndagar och Fredagar
Inträdesafgift: Månd. **1** kr. öfriga dagar **50** öre.
Barn under 12 år **half** afgift.

Å Skansen
Kulturhistoriska samlingar
med fullständigt inredda allmogestugor och andra byggnader från gångna tider.

Zoologisk trädgård.

Under sommaren:
Dagliga aftonkonserter.
Folkdanser eller ringlekar
utföras alla dagar utom Månd. af allmoge och nationalklädda barn.

Servering å Högloftet och Bredablicks Kafé.
Under sommaren äfven i Idunshallen, Sagaliden Balderslunden m. fl. ställen.

Inträdesafgift **50** öre. Barn under 12 år **half** afgift, under 3 år **fritt** tillträde.

Nyheter i bokhandeln

BÖNEN I JESU NAMN. Predikan på Nyårsdagen 1911, hållen af Hofpredikanten **Fr. Hammarsten** i Jakobs kyrka. Upptecknad med snabbskrift och på åhörarres begäran befordrad till trycket. Säljes till förmån för Svenska Kyrkans mission i Rhodesia. Häft. 15 öre.
TRO OCH GÄRNING eller Hvad vår sjömansmission behöfver. Af Pastor **E. G. Wolfbrant.** Häft. 15 öre.
EVANGELIUM FÖR TRÖSTLÖSA af Kyrkoherde **D. A. Ärnström.** Andra uppl. Häft. 30 öre.
VÄCKANDE ORD TILL DET SVENSKA FOLKET. Af **A. G. Nilsson.** Häft. 1: 50, kart. 1: 75, klotb. 2: 25.
BERÄTTELSEBIBLIOTEK IV. Lek och allvar. Skildringar från olika tider och folk af Pastor **B. Wadström.** Häft. 1 kr., kart. 1: 50, klotb. 2 kr.
PYGMEERNAS LAND. Af **Ruts B. Fisher.** Intressanta missionsskildringar från det inom Uganda liggande Torolanget. Med talrika illustrationer Häft. 150, kart. 1: 75, klotb. 2: 25.
FRÅN ÖSTER OCH VÄSTER. Missionsberättelser för barn och ungdom. Med förord af Missionär **E. Balerlein.** Häft. 1: 50, kart. 1: 75. klotb. 2: 25.
HVAD FÖLJER DÄRPÅ? Sång af **L. S.** Musik för solo och uison kör till piano af **Gerda Wennerberg.** Pris 75 öre.,

Evang. Fosterlands-Stiftelsens Förlags-Expedition, Stockholm 3.

AUTOLUX

(Självtryckslampa)

Ingen luftpumpning. Ingen rensning.
Inga ledningar. Inga ventiler.
Ingen passning för fotogenens påsläppande.
En gång profvad kan ej undvaras.

Aktiebolaget LUX, Stockholm.

Använd D:r P. Håkanssons

SALUBRIN

Patenteradt, Giftfritt, Antiseptiskt,
Se annonsen sid. 16.

E. G. Tjäder & Son

Cigarr- och Tobakshandelsfirma
— Grundad 1803 —
STOCKHOLM.

Firmans cigarrer finnas i restaurantvagnarna.

OBS. Champagne Delbeck & Co. annons sid 8.

Tjäders Byrå

Stockholm, Brunkebergstorg 12.

Förmedlar: **Egendomsförsäljning.**
Uthyr: Alla slags affärslokaler, Butiker, Vånin gar, Enkelrum och Villor.
Anskaffar: Inackorderingar.
Förmedlar: Platser för bättre kvinliga platsökande.

Ågrens Hotel och Pensionat

Stockholm, Klara Södra Kyrkogata 11.
2 min. väg från Centralstationen (invid Vasagatan).
Allm. tel. 7917. R. t. 6695. **Märtha Bergstedt.**

Hotell PRINSESS

24 Jakobsgatan 24, Stockholm
Allm. Telefon 8219 Riks Telefon 4807

rekommenderar sina förstklassiga, propra rum med goda bäddar 40 resanderum; hiss och badrum, med alla nutidens fordringar
Vördsamt **Joel Jansson.**

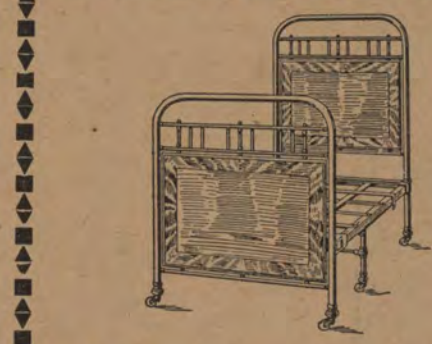

Järnsängar Sängkläder

Största och rikhaltigaste urval.
(OBS. Järnsängarne med trägaflar.)

Göteborgs Nya Verkstadsaktiebolag
Post- och Telegrafadress "Götaverken".
Rikstelefon 7710, 7711, 1229, 909.

NYNÄS HAFSBAD.

Sommar- och Vinterkurort,
modern, förstklassig, fullständig. **En** timmas resa från Stockholms central. Friskt naturskönt läge; mildt klimat. Öfverläkare D:r O. F. Åberg.
Post och telegrafadress: **Nynäs Hafsbad, Nynäshamn.**

Välj

den kortaste vägen!

Resan går ovillkorligen fortast med en af Hiertas En kronas-romaner som lektyr. I dagarna ha följande 10 volymer utsändts:

N:r 1. **Ompteda,** Denise de Montmidi.
» 2. **Loti,** Ramuntcho.
» 3. **Viebig,** Den slumrande hären.
» 4. **Bazin,** Bretagnaren o. hans hustru.
» 5. **Meredith,** Diana på korsvägen I
» 6. — — — II
» 7. **Bernard,** Medborgare, djur (etc.).
» 8. **Rosegger,** I. N. R. I.
» 9. **Bourgert,** Ett upplöst äktenskap.
» 10. **Ompteda,** Hemlängtan.

Aktiebolaget Hiertas bokförlag.

Surahammars Bruks A.-Bol.

(Post-, telegraf-, telefon- och järnvägsadress SURAHAMMAR)
tillverkar och försäljer:
Ångpanne-, fartygs- och **cisternplåt.**
Stålplåt till **sågblad** m. m.
Takplåt och annan **tunnplåt.**
Pressad plåt, såsom **ångpannebottnar, separatorskulor** m. m.
Lokomotivhjul, järnvägshjul och **spårvägshjul.**
Hjulringar till **lokomotiv-, järnvägs** och **spårvägshjul**
Smiden till **järnvägsvagnar.**
Bromsblock af »Glöckners stahlguss».
Axlar och **maskinsmiden** alla slag.
Stålgjutgods och **tackjärnsgjutgods.**
Valsadt rostjärn, bult- och **nageljärn.**
Lancashire-smältstycken. Tackjärn m. m.

HOTEL REGINA

Drottninggatan 42, Stockholm.
Nytt, modernt, komfertabelt.
Resanderum mot tyst, planterad gård.
Telegr. Telef. "REGINA".

Barnängens Skrif- & Copiebläck

som jämte en mångfald andra utmärkelser och prisbelöningar erhöll
Juryns I:a Guldmedalj i Lübeck 1895 och
Guldmedalj i Bruxelles 1897
och som var det enda bläck som erhöll
Guldmedalj i Stockholm 1897
och det enda icke franska bläck som tillerkändes så högt pris som
Guldmedalj på Verldsutställningen i Paris 1900,
är odisputabelt det främsta af alla.

Joh. Lundström & C:o A.-Bol.

STOCKHOLM.
(Etablerad 1867).
Lager af **Stenkol, Cokes och Antracit.**
Åtaga sig leveranser till Järnvägar, Ångbåtar, Maskinverkstäder och Bruk.
Kontor: **Skeppsbron 18, 2 tr.**
RIKSTEL. 427. ALLM. TEL. 2288.

J. Grundström.

Bankir-, Fond- och Vexelaffär.
Stockholm. Drottninggatan 9. Filial: Hamngatan 14.
Bureau de Change. Exchange Office, Geldwechsel.
Filial: Södra Hamngatan 41, Göteborg.

OBS. Annonsen om **Fröléens bokskatt** sid. 8.

Förvara Edra värdepapper hos
Stockholms Ensk. Banks Notariatafdelning
Lilla Nygatan 27.

Köp Klädningstyger

i Brunkebergs Manufakturmagasin
Stockholm, 24 Brunkebergstorg.
Se annonsen sid. 15.

Fr. V. Tunborg & C:o

Modemagasin

38 Hamngatan, 1 tr., Stockholm.
Riks 4746. Allm. 281.

SVENSKA BOKTRYCKERI-AKTIEBOLAGET, STOCKHOLM 1911.