N:o 36
(Järnv. sommartab.)
4:de Årg.

SVERIGES KOMMUNIKATIONER

Pris 15 öre.

(Utgifves i Stockholm hvarje helgfri Lördag och säljes i bokhandeln samt järnvägsstationerna.) Exped. Vasagatan 5. (Riksk. 23 85, Allm. 150 21, till Redaktören Riksk. 81 65. (Prenumerationspris lika öfver hela riket: för 1/1 år Kr. 6,00, 3/4 år Kr. 4,50, 1/2 år Kr. 3,00, 1/4 år Kr. 1,50.)

Lörd. d. 3 Sept. 1910.

Bankokteledolaget STOCKHOLM—ÖFRE NORRLAND. 27 miljoner kronor.
Å Depositionsräkning godtgör banken 4 % mot en uppsägningstid af 4 à 6 månader. Banken utfärdar depositionsbevis **med kuponger**, å hvilka räntan utbetalas **kvartalsvis** emot inskickande af den förfallna kupongen. Beviset behöfver härvid icke företes. Dessa bevis lämpliga för personer, bosatta på landet.

Speditionsaktiebolaget Ångbåtsexpedition (Etablerad sedan 1852).
F. O. KLINGSTRÖM — **LÜBECK och HAMBURG.**
Starkast af alla räknemaskiner, då materialet är svenskt. Profmaskiner tillhandahållas kostnadsfritt hos **HADAR SCHMIDT**, Representant för Sverige och Norge. Riks 133 07. ODENGATAN 10, Stockholm. Allm. 183 94.
Drifties och respektabla agenter antagas.

Järnvägskarta öfver Sverige

Siffrorna vid järnvägslinierna hänvisa till resp. järnvägstabeller

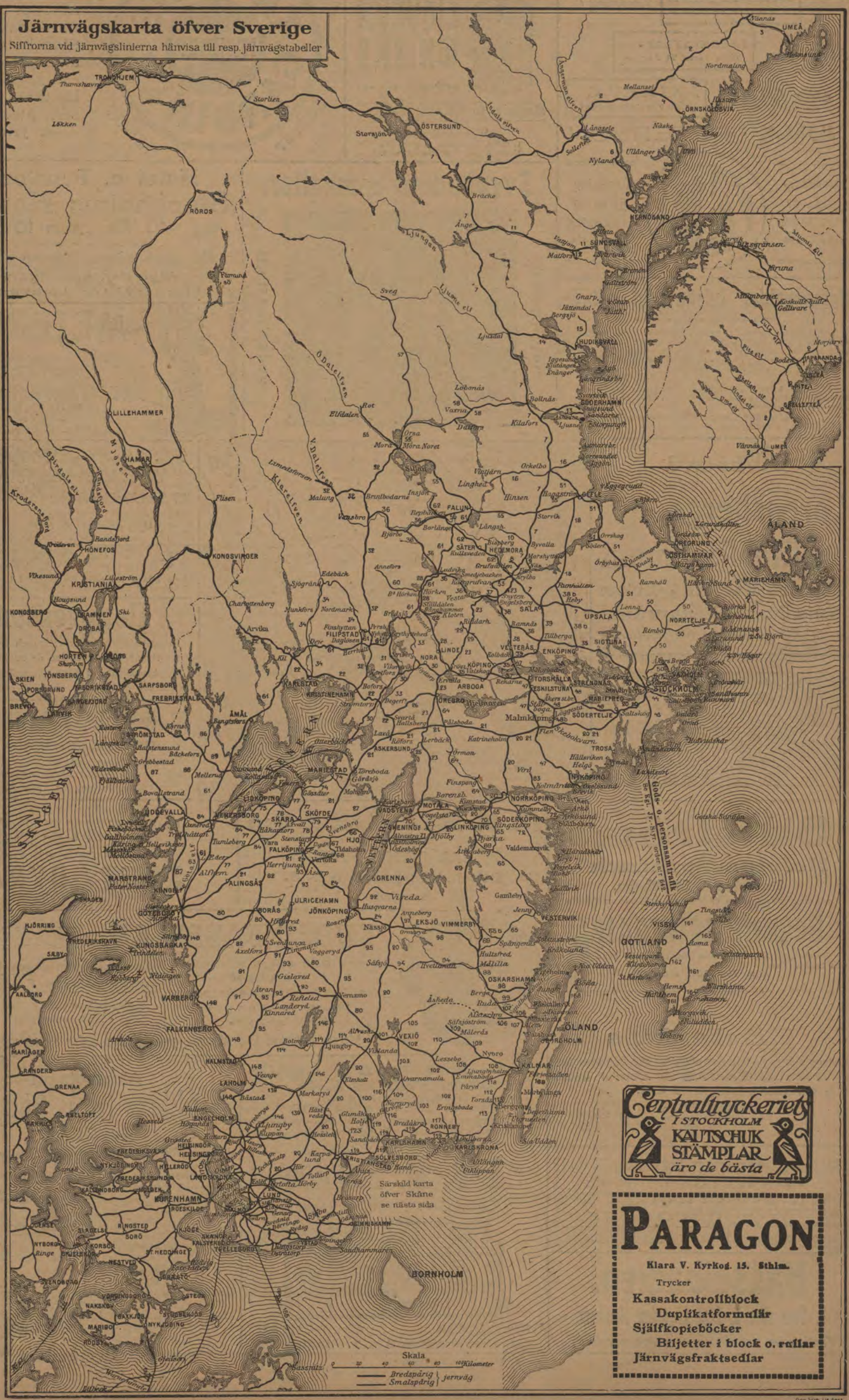

Om direkta biljetter till utlandet se sid. 7, ZONTAXOR M. M. se sid. 6.

Centraltryckeriets I STOCKHOLM KAUTSCHUK STÄMPLAR äro de bästa

PARAGON
Klara V. Kyrkog. 15. Sthlm.
Trycker
Kassakontrollblock
Duplikatformulär
Självkopieböcker
Biljetter i block o. rullar
Järnvägsfraktsedlar

Gen. Stab. Lit. Anst.

LÜDERS & STANGE • LÜBECK & HAMBURG • Spedition- & Ångbåtsexpedition. • Kommissionärer för ångbåtslinierna Lübeck—Stockholm etc. samt för postångarne Lübeck—

KAMEROR
100 olika modeller

Skrif i dag efter

MAKROFONER
för plattor pr. Kr. 20 pr. st.

katalog!

Skrif i dag

THERMOSFLASKOR
hålla varmt 24 timmar

efter katalog!

KIKARE
alla världsfabrikat

NUMA · PETERSON

Drottninggatan 47
STOCKHOLM
Riks T. 438

Drottninggatan 47
STOCKHOLM
Riks T. 438

DUFF'S LIQUEUR WHISKY

Macleay, Duff & Co., Glasgow.

Generalagent
J. GRANGREN, Stockholm
Narvavägen 24 :: Rikstel. 5878.

I länder och städer, hvarest A. B. Skandinaviska Trädgardinfabriken, Stockholm, icke är representerad, sökes kapitalstarka firmor som återförsäljare.

Hemorroider fullkomligt botade,

utan medicin och operation.

»På rekommendation af DOCENTEN MED. DOKTOR GUNNAR NYSTRÖM i Stockholm har undertecknad använt en af Herr J. E. Andersson konstruerad apparat för botande af hemorroider och är jag nu, efter en kort tids behandling FULLKOMLIGT BOTAD.
Härräng, Häfverösund d. 24 Maj 1910.
B. E. Gustafsson.»

Apparaten kostar kompl. m. bruksanvisning kr. 3.50, afsedd för särskilt svåra och smärtsamma fall kr. 6.50. Sändes till landsorten mot postförskott.

J. E. ANDERSSON, Rådmansgatan 61,
Stockholm. A. t. Vasa 3073.

Sveabadets simhallar.

Stockholm.

88 Sveavägen

Hotel o. Pensionat Stockholms Hospits

Rikstel. 1045. 10 Vasagatan 10 Allm. Tel. 5985.
(snedt emot Centralstationen).

Förstklassigt. Hemtrefligt.
Inga drickspengar.
Hiss. *Elektriskt ljus. Läs- och skrifrum.*

MEJERIER

anläggas och monteras med bästa, modernaste och mest ekonomiska maskiner och redskap af

STEN ERICSSONS EFTERTR.
VASAGATAN 3 — STOCKHOLM
Lager af alla slags mejeriutensilier.
Riks 3030. Katalog på begäran. Allm. 419.

GÖTEBORG.

Lorensbergs Etablissement

Teater · Varieté · Cirkus
1:sta klass Restaurant.
(Innehafvare *Olof Möller.*)

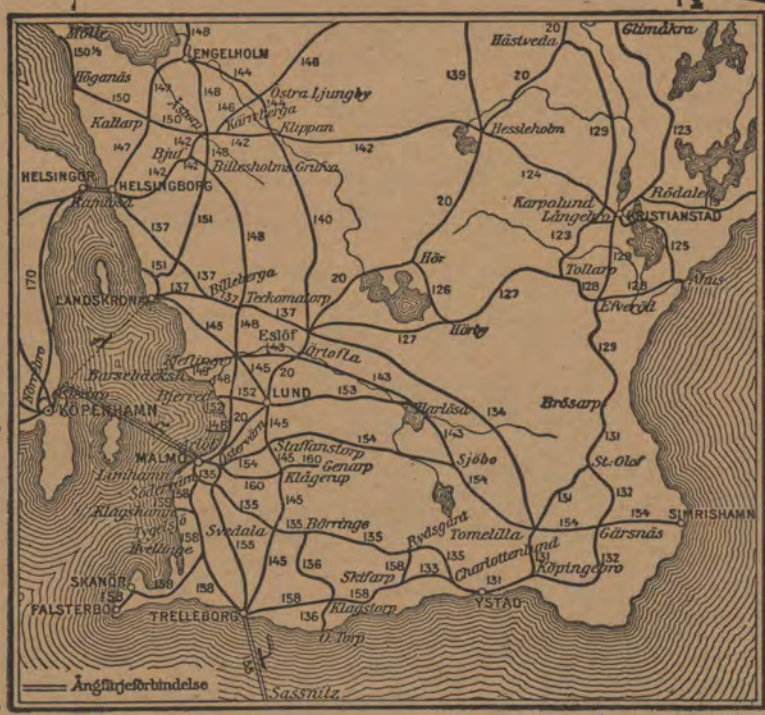

Tidnings-, Pappers- & Cigarraffären

10 Storkyrkobrinken 10, Stockholm,
rekommenderas i ärade resandes benägna hågkomst.
Vy-, Artist- & Fantasikort,
största sortiment, billigaste pris.

RESANDE.

Rum från 1 kr. eller för längre tid med inackord.
Pensionatet Nybrog. 14 B 3 tr., Stockholm. Tel. 21266.

Ilexpressens

Emballeringar, transporter och flyttningar.
Ilexpressens bud äro de snabbaste.
Stockholm, 12 Mäster-Samuelsgatan.
Rikstel. 6743, Allm. T. 6503 och 11686.

A·B·STOCKHOLMS PATENTBYRÅ

·K·Y·ZACCO & E·H·BRUHN·

Patentombud: Ingeniör E. Svanqvist. Ombesörjer uttagning af patenter, registrering af varumärken, mönster eller modeller i alla länder. Utfört öfver 20,000 sådana uppdrag. Etabl. 1879. Tigr-adr: Invention.• Tel. Riks. 382. Allm. 7809.

·VASAGATAN 7· STOCKHOLM

ELIN WELINS PENSIONAT

STOCKHOLM, SKEPPARGATAN 32 II.
Rekommenderar sina välmöblerade rum till billiga priser. — Hel eller delvis inackordering.
Riks. Norrm. 161. Allm. 11913.

Billströms

Hofblomsterhandel,
Stureplan 4, Stockholm,
rekommenderar sina välbundna, erkändt smakfulla

Begrafningskransar.

De sällsyntaste och finaste blommor från egna växthus och trädgårdar.
Allm. Tel. 5739. Riks 1409.

G. U. HEURLIN & C:o

(K. E. Ringholm)
SKRÄDDERI-AFFAR
Biblioteksgatan 6 o. 8.
Stockholm.

PATENT BYRÅ

WALDEMAR BOMAN INGENIÖR
Medlem af Svenska Patentombudsföreningen.
ROSENBAD 2
STOCKHOLM.

Riksbankens

kassor och expeditioner stängas för allmänheten under Juni, Juli och Augusti månader dagen före sön- eller helgdag kl. 2 e. m.

FULLMÄKTIGE.

TURBINFABRIKEN, *FINSHYTTAN.*

Levererar ***alla slags*** vattenturbiner.
Ny tillverkning af
ytterligt snabbgående typer.
Levereras billiga och goda
Regulatorer.

Egen profningsanstalt ***med direkt vattenmätning i reservoar*** för bestämmande af turbinernas verkningsgrad.

Fabrikens arbetsledare, äldre vattenverksbyggare, lemnar på begäran råd och upplysningar.

Williams Affischerings-Aktiebolag, STOCKHOLM
Jakobstorg N:o 1 (vid Gustaf Adolfstorg)
Annonsering å såväl statens som enskilda **järnvägar.**
Bästa och billigaste sätt att annonsera är och förblir genom **Williams Affischerings-Aktiebolag.**

P. L. Åkerman & Lunds Orgel Fabriks A.-B.

Kungl. Hofleverantör.
Allm. 86. Riks 26. SUNDBYBERG.
Kyrkoorglar. Orgelharmonier. Högsta utmärkelser.
Af sakkunnige lofordas ton. Förmånliga betalningsvillkor.
Begär kostnadsförslag och prisuppgift.

A.-B. M. Færden

Specialité: Värmeledningar.

Riks Tel. 3433. Allm. Tel. 11980.
Eriksbergsgatan 5 o. 7, Stockholm.

Aktiebolaget

Gustafsbergs Fabriks Intressenter,

Gustafsberg,

tillverkar alla sorters **Porslin** enligt rikhaltig priskurant, såsom:
Bordserviser, äkta, opak, granit och ordinära;
Kaffe- och Téserviser, äkta, opak, granit och ordinära;
Tvättserviser, af många olika slag; samt en mångfald andra artiklar.
Dessutom tillverkas enligt särskilda priskuranter:
Parian,
Konst- och Lyxartiklar i helt hvitt eller dekoreradt porslin, äfvensom **Majolika, Sgrafitto, Lyster, Stengods** etc.
Sanitetsgods samt
Isolatorer och andra elektriska artiklar af porslin.

Proflager såväl vid Fabriken som i Utställningslokalen Kungsträdgårdsg. N:o 2 A, Stockholm.

Hasselbacken.

K. Svea eller K. Göta Lifgardes Musikkår.
Festlokaler och Salonger rekommenderas.

REGISTER Å JÄRNVÄGS- OCH ÅNGBATSSTATIONER.

Feta siffror (**1, 3, 5**) hänvisa till järnvägtidtabellerna. Kursiva siffror (*1, 3, 5*) hänvisa till ångbåtsturer.

Att observera!

I **tidtabellerna** äro namnen å **utgångs-** och **slutstationer**, äfvensom **föreningsstationer** beteckna de med fet stil. Namnen å stationer vid **anslutande** järnvägar äfvensom tiderna för anslutande bantågs till eller afgång från sist nämnda stationer äro beteckna de med *kursiv* stil. De vid samma stationsnamn utsatta siffrorna hänvisa till den eller de tabeller, hvarest anslutande banors tågtider finnas fullständigt angifna.

Tiden fr. o. m. kl. 6^{00} på afton till o. med 5^{59} på morg. angifves med understrukna minutsiffror.

Teckenförklaring.

× betyder att tåg gör uppehåll, endast om resande finnes att upptaga eller aflemna.
| » att tåg icke stannar.
a » att tåg stannar endast för resandes **afstigande.**
: » framför tidsiffra föregående dag samt : efter, följande dag.
p » att tåg stannar endast för resandes **påstigande.**
✕ » att mat finnes att tillgå.
⌂ » att hotell, rum för resande eler gästgifvaregård finnes i närheten af station.
⌂ » att förbindelse eger rum med ångbåt.
〰 **Ranklinie** framför ett tåg, betyder att sofvagnar medföljs.

C. = Centralstation.
Ö. = Östra station eller östre station.
S. = Södra station.
V. = Vestra station.
N. = Nedre eller norra station.
S.J. = Sveriges statsbanors station.
B:s = Bergslagsbanans station.
F. = Ångfärjestation.
h. = hamnen.
Bt. = Blandadt tåg.
Gt. = Godståg.
Lt. = Lokaltåg.
Pt. = Persontåg.
St. = Snälltåg.
S. = Söndagar.
M. = Måndagar.
Ti. = Tisdagar.
O. = Onsdagar.
To. = Torsdagar.
F. = Fredagar.
L. = Lördagar.
S.Hd. = Sön- o. Helgdagar.
Skd. = Söckendagar.
hf. = helgfria.

Tecknen ● † ♀ * † § hänvisa till en med samma tecken försedd anmärkning.

Abbetorp ... 106
Abisko 1
Abiskojokk 1
Ackinga ... 66
Adolfsberg.. 23
Afvafors ... 2
Afvaviken ... *466*
Agnesberg... 61
Ahlstad 145
Albano 46
Alby 7
Alböke 168
Aleböck 78
Alfhem
–*Falun*..... 61
–*Göteborg* 61
–*Lilla Edet* 63
Alfta 58
Alfva 161
Alfvesta
–*Borås* 80
–*Göteborg*.. 80
–*Malmö*..... 20
–*Stockholm* 20
–*Vexiö* 101
Alfvidsjöbodar
Alingsås ... 21
Almedal
–*Alfvesta*... 80
–*Borås* 80
–*Göteborg*80,148
–*Helsingborg*148
Almnäs 48
Almunge ... 50
Almvik 65
Almaryd..... 117
Alsheda 94
Alster..... 22
Alsterbro ... 106
Altuna .....38 b
Alvastra..... 70
Ambjörnarp 93
Amsterdam *276*
Amundön ... 59
Andersbenning 53
Anderslöf ... 136
Anderstorp 95
Aneby 20
Angelstad ... 114
Ankarsrum 65
Anneberg ... 148
Annefors..... 60
Annelöf..... 143
Ansta..... 36
Anten..... 77
Antwerpen *276*, *217*, *445*
Anundsjö ... 2
Aplared..... 80
Arboga 35, *346*
Arbrå..... 7
Ardala 77
Arentorp ... 77
Arfslindan 56
Arkelstorp .. 123
Arkösund 72, *378*
Arlöf
–*Engelholm* 148
–*Göteborg* .. 148
–*Malmö* 20, 148
–*Stockholm* 20
Arnäberga... 70
Arnebo .....38 b
Arrie 155
Arvika 22
Asarum 116
Asby *483*
Aska 70
Askeby 70
Askersund.. 25, *321*
Askeröd..... 134
Askerön..... *397*
Askim..... 59
Asmundtorp 137
Aspeboda ... 56
Aspen..... 21
Aspeå 2
Attarp 124
Autsarfve ... 164
Avesta 62
Axelfors
–*Falkenberg* 91
–*Hillared*... 80
–*Limmared* 91
Axeltorp ... 100
Axelvold ... 148
Axhult 146
Axvall
–*Lidköping* 78
–*Skara* 78
–*Skäfde* ... 79
–*Stenstorp*.. 78
Backa..... 148
Backagård... 79
Backaryd ... 103
Baggetorp... 21
Bagghus... *232*
Balingslöf... 20
Balsby 123
Baltack 68
Bammarboda*384*
Bander 162
Bankeberg.. 20
Bankeryd ... 24
Banketorp 69 b
Bara 160
Barkarby ... 35
Barkåkra ... 148
Barlingbo ... 161
Barnakälla ... 100
Barnängebr:n*393*
Barsebäcksby149
Barsebäcksh. 149
Basted:n ... *321*
Bastuträsk .. 2
Bedinge..... 158
Belgviken ... 47
Bellevue ... 157
Bengtsfors 86, *412*
Bengtstorp.. 30
Berg 117
Berg *320*
Berga
–*Kalmar* ... 107
–*Nässjö* ... 98
–*Oskarshamn* 98
Bergaby..... 107
Berga gård.. 107
Bergen *427*
Bergfors ... 1
Berghem ... 82
Bergianska trädgården *392*
Bergqvara... 113
260
Bergsbrunna 7
Bergsgården 55
Berghamn... *363*
Bergshamra *384*
Bergsjö 15
Bergsslussar *320*
Bergsviken.
Bergvik 13
Bernshammar 29
Bersbo 65
Bestorp 69
Bettna 47
Billdal 59
Billeberga... 137
Billesholm
–*Ejuf* 142
–*Helsingb.C.* 142
–*Hässleholm* 142
Billesholms Gr.
–*Engelholm* 148
–*Göteborg*... 148
–*Landskrona* 151
–*Malmö*..... 148
Billinge..... 140
Billingsfors 86
Birkekärr ... 72
Bispberg ... 62
Bispgården 2
Bjellum..... 78
Bjereshög... 160
Bjerges 161
Bjerlöf 129
Bjernum ... 139
Bjerred 152
Bjersjölagård134
Bjuf 142
Bjurfors ... 53
Bjurhem ... 61
Bjurå 2
Björkarp
–*Linköping* 69
–*Vestervik* 69
–*Åtvidaberg* 69 b
Björbo
–*Falun*..... 56
–*Tillberga*.. 36
Björboholm 77
Björka 23
Björkeryd... 117
Björketorp (Vesterg.) 66
Björkestorp (Smål.) ... 82
Björkfors ...
Björkhult ... 69
Björkliden .. 1
Björksjön ... 61
Björksundet *348*
Björna 2
Björneborg (Finl.) *224*
Björneborg.. 22
Björnegården 75
Björnhufvud *384*
Björnhyttan 28
Björnlunda 21
Björnmossen, L:a o. St:a 16
Björnsjö ... 2
Björnstorp.. 154
Björnänge... 7
Bärsared ... 77
Björstorp ... 108
Björsund ... *336*
Björsäter ... 65
Blankaholm
Blidingsholm104
Blidsberg ... 93
Blidstena ... 65
Blixterboda 23
Blixtorp..... 66
Blomberg ... 74
Blomstermåla
107
Blyberg..... 55 b
Bläningsmåla117
Blägda 65
Blötberget .. 28
Boalt 123
Boda (Verml.)22
Boda(Vesterg.)80
Bodaberg ... 95
Bodarne..... 51
Bodarne V:a 21
Bodarsjön... 57
Boden
–*Bräcke*..... 2
–*Luleå* 1
–*Morjärv*... 2
–*Riksgränsen* 1
Bofors 30
Boge 163
Bogla..... 24
Bohult 98
Bohus 61
Bokdungen 97
Bokskogen.. 160
Bollebygd... 80
Bollnäs
–*Orsa* 58
–*Stockholm* 7
–*Storlien* ... 7
Bollsta bruk 6
Bollmen ... 114
Bomhus..... 51
Bomsarfvet 56
Bor 80
Bordeaux ... *276*
Borensberg 70, *320*, *321*
Borggård... 64
Borghamn 70 *553*
Borgholm *260*
–*Böda* 168
–*Färjestaden* 169
Borgsjöede.. 11
Borgstena... 82
Borlänge
–*Falun*..... 61
–*Göteborg*... 61
–*Insjön*..... 62
–*Krylbo* ... 62
Born 55
Borrby 132
Borås
–*Alfvesta*... 80
–*Göteborg*... 80
–*Herrljunga* 82
–*Varberg*... 82
Bovallstrand *400*
Boxholm ... 20
Bramstorp .. 103
Brandsmo... 80
Brandstorp 79
Bratteborg .. 96
Brattfors ... 16
Brattforshyttan
61
Braås 105
Breared..... 114
Bredaryd ... 95
Bredgrind... 9
Bredsjö
–*Dalkarlsberg*33
–*Falun*..... 61
–*Göteborg*... 61
Bredåkra
–*Karlskrona* 119
–*Kristianst.* 119
–*Vexiö* 103
Bremen *217*, *432*
Bresfall..... 65
Brevik 98
Brevik (Lidingö) *374*
Breviken ... *412*
–*Filipstad*.. 61
–*Göteborg* ... 61
Dagstorp ... 143
Dal 91
Dala..... 66
Dala-Finhyttan 8
Dala Floda 56
Dala Järna 36
Dalarö *390*
Dalbolängen
Dalby..... 154
Dalby Öland 169
Dalbyro..... 168
Dalfors 58
Dalkarlsberg 30
Dalskog 89
Dalslands kanal *412*
Dals Rostock 89
Dalum 93
Danderyd ... 50
Dannemora
–*Gefle* 51
–*Hargshamn* 54
–*Upsala* ... 51
Defvelstorp 136
Degeberga... 129
Degerbäcken 2
Degerfors
–*Charlottenb:g*22
–*Laxå* 22
Degerhamn 22
260
Degerselet... 2
Degerön..... 23
Deglundsbäcken ... 34
Deje
–*Falun*..... 61
–*Göteborg*... 61
–*Karlshamn* 34
–*Munkfors* 34
–*Vexiö* 102
Emmaljunga 139
Emtervik, Ö:a o. V:a ... *534*
Emådalen ... 57
Enafors 7
Enbergsäng 30
Eneboga ... 48 b
Enebyberg .. 50
Engebacken 84
Engelbrektsgat. (Stockholm) 41
Engelholm
–*Göteborg*... 148
–*Helsingborg*148
–*Malmö*..... 147
–*Ö:a Ljungby*144
Engelholms värn 144
Engelsberg
–*Kärrgrufvan* 37
–*Ludvika* ... 36
–*Nyhammar* 36
–*Tillberga*.. 36
Enggrufvorna 34
Enköping .. *333*
–*Frövi* 35
–*Runhällen* 38 b
–*Stockholm* 35
Eriksdal ... 154
Erikslund ... 11
Erikstad 61
Eriksöre ... 169
Eringsboda 117
Erken..... 50
Ervalla
–*Krylbo* ... 23
–*Mjölby* ... 23
–*Nora* 30
–*Otterbäcken* 30
Eskekärr ...
Eskilstuna *341*
Eskilstuna c:l
–*Kolbäck* ... 47
–*Mälarbaden* 48
–*Nyköping* 47
–*Södertelje* 48
–*Valskog* ... 47
Eskilstuna n:a 48
» s:a 48
Eslöf
–*Helsingborg*137
–*Klippan*... 140
–*Kristianst.* 127
–*Landskrona*137
–*Malmö* ... 20
–*Stockholm* 20
–*Ystad* 134
–*Mjölby* ... 23
–*Vadstena*.. 70
–*Odeshög* ... 70
Fogelvik..... *397*
Fogelvik..... *259*
Foglavik..... 21
Folkabo..... 68
Folkesta 47
Fornåsa..... 70
Fors
–*Garpenberg* 8
–*Stockholm* 7
–*Storlien* ... 7
Forsaström 65
Forsbacka... 55
Forsby 51
Forserum ... 24
Forshaga ... 84
Forshammar 29
Forsheda ... 95
Forshem
–*Göteborg* 74, 77
–*Lidköping* 74
–*Mariestad* 77
–*Moholm* ... 74
–*Skara* ...74, 77
Forshult..... 98
Forssa..... 14
Forssa ångsåg 14
Forsvik .....
Fosieby 155
Fotevik 158
Framnäsviken 41
Fredriksberg 60
Fredriksdal 95
Fredriksfors 14
Fredrikshald
Fredrikshamn 170, *430*
Fredrikslund *232*
Freluga 58
Frescati..... 41
Fridafors ... 116
Fridened ... 66
Fridhem 124
Fridhemsberg 91
Friel 75
Frillesås ... 148
Frinnaryd... 20
Fristad 82
Fritsla..... 82
Frosta Hammarlunda 143
Fruvik *386*
Frykensjön *534*
Fryksta 22, *534*
Frånö..... 6
Främlingshem 18
Frändefors.. 61
Frändtorp... 21
Fränsta 11
Frölundaborg 59
Fröslida..... 95
Frösthult... 38 b
Frösunda ... 50
Frösön .....
Frövi
–*Krylbo* 23
–*Mora* 32
–*Munkfors* 34
Finsjö 99
Finspong ... 64
Finsta 50
Fiskeby 20
Fiskebäckskil 397, *398*
Fiskestra ... 44
Fjelie..... 152
Fjelkinge ... 119
Fjellbacka *398*, *400*
Fjerdingslöf 145
Fjugesta..... 26
Fjällåsen ... 1
Färdhundra 38 b
Fjäräs..... 148
Flen
–*Eskilstuna* 47
–*Malmö*..... 20
–*Nyköping* 47
–*Stockholm* 20
Flisby 20
Flivik.....
Fliseryd 99
Floda 21
Flesjöhyttan 31
Flugeby..... 94
Flybo..... 105
Flyinge 143
Flädie 148
Fogdarp 127
Fogdhyttan 34
Fogdö *232*
Fogelhem ... 69
Fogelmara.. 113
Fogelsta
–*Krylbo* 23
–*Linköping* 70
–*Mjölby* 23
–*Vadstena*.. 70
–*Odeshög* ... 70
Fogelvik..... *397*
Fogelvik..... *259*
Foglavik..... 21
Folkabo..... 68
Folkesta 47
Fornåsa..... 70
Fors
–*Garpenberg* 8
–*Stockholm* 7
–*Storlien* ... 7
Forsaström 65
Forsbacka... 55
Forsby 51
Forserum ... 24
Forshaga ... 84
Forshammar 29
Forsheda ... 95
Forshem
–*Göteborg* 74, 77
–*Lidköping* 74
–*Mariestad* 77
–*Moholm* ... 74
–*Skara* ...74, 77
Forshult..... 98
Forssa..... 14
Forssa ångsåg 14
Forsvik .....
Fosieby 155
Fotevik 158
Framnäsviken 41
Fredriksberg 60
Fredriksdal 95
Fredriksfors 14
Fredrikshald
Fredrikshamn 170, *430*
Fredrikslund *232*
Freluga 58
Frescati..... 41
Fridafors ... 116
Fridened ... 66
Fridhem 124
Fridhemsberg 91
Friel 75
Frillesås ... 148
Frinnaryd... 20
Fristad 82
Fritsla..... 82
Frosta Hammarlunda 143
Fruvik *386*
Frykensjön *534*
Fryksta 22, *534*
Frånö..... 6
Främlingshem 18
Frändefors.. 61
Frändtorp... 21
Fränsta 11
Frölundaborg 59
Fröslida..... 95
Frösthult... 38 b
Frösunda ... 50
Frösön .....
Frövi
–*Krylbo* 23
–*Ludvika* ... 28
–*Mjölby*..... 23
–*Stockholm* 35
Fuglsta 55
Fu 102
Fuhr 126
Fulltofta..... 126
Furuna .....
Furingstad.. 72
Furudal..... 58
Furulund ... 148
Furustad ...
Furusund ... *230*
Furuvik..... 51
Fåfängan ... 44
Fågelsjö ... 57
Fågelsång... 153
Fånö *365*
Fårhult 65
Fårösund ... *257*
Fälhult 100
Färgelanda 86
Färjestaden 169
Färlöf 129
Färnäs..... 55
Fässberg..... 148
Fästad..... 65
Fölsbyn..... *412*
Föra..... 168
Förlösa 107
Förnäs 92
Förslöf 148
Gagnef..... 62
Gamla Upsala 51
Gamleby 65, *259*
Gammalkroppa 32
Gammalstorp 119
Gammelmark 152
Gammelstad 1
Gammerud.. *412*
Gane 163
Gantofta..... 137
Gärn 63
Garpenberg 8
Garsås..... 55
Gastsjön..... 2
Gefle *233*, *240*, *453*
–*Falun* 55
–*Ockelbo* ... 51
–*Orsa*..... 55
–*Sala*..... 18
–*Upsala*... 51
–*Storlien* ... 7
Gefsjön 7
Gejersdal... 61
Geijersholm 34
Gellivare ... 1
Gemla 101
Genarp 160
Gendalen ... 77
Genevad 148
Getinge 148
Getterån 11
Getterö .....
Gideälfven
Gillberga ... 70
Gimo 54
Gisebo..... 92
Gislaved 95
Gislöf..... 158
Gisslarbo ... 29
Gistad 20
Gjedser *201*
Glemmingebro 132
Glimmingeb.. 129
Glimåkra ... 123
Glottra 64
Gnarp..... *232*
Gnesta..... 21
Gnosjö 80
Godegård ... 23
Gonäs..... 28
Gopshus... 55 b
Gottne..... 2
Grafstad ... 11
Grafvarne *397*, *400*
Grafverfors 20
Granbergsdal 30
Granbo 7
Grangärde... 36
Graninge ... 2
Gransjö 1
Granstanda 55
Granton..... *442*
Grafvendal.. 60
Gravnings:d
Grebbestad *398*, *400*
Greby..... 70
Grevie..... 148
Grevie, östra 155
Grenna *321*, *553*
Grennaforsa 20
Grillby 35
Grimnäs 7
Grimsby..... *204*
Grimslöf..... 116
Grimstorp... 20
Grimsås..... 80
Gringelstad 129
Gripenberg 20
Gripsholm 48, *342*
Grislehamn *232*
Grohed 87
Gropen 26
Grufgården 8
Grums..... 61
Grundbro ... 48
Grundsund *397*
Grunnebo ... 84
Grycksbo.... 55
Grycksmyra 58
Grydt..... 129
Gryt..... *259*
Gryt..... 23
Grythyttehed
–*Falun*..... 61
–*Göteborg*... 61
–*Kortfors* .. 31
–*Sala*..... 18
Gryttjom ... 6
Grytsvexeln 64
Gräbo..... 77
Gråtbäck ... 57
Gräfsnäs.... 77
Gräfve by... 26
Grängen..... 33
Grängesberg 28
Grängesberg
B:s 61
Gränum..... 119
Gräsberg..... 61
Gräsgärde... 112
Gräsgård, Öland 169
Grästorp..... 84
Grönskog ... 99
Grönängen.. 11
Grötingen... 2
Grötlingbo.. 161
Gualöf..... 119
Gullaskruf.. 109
Gullberg..... 70
Hammarlunda Frosta ... 143
Hammenhög 132
Hamneda ... 146
Hanaskog ... 129
Hanå 1
Hangö..... *225*
Hansjö 57
Haparanda *240*, *467*
Haraldsmåla 107
Hardeberga 153
Harg 54
Hargshamn 54, *232*
Harlösa 143, 153
Harmånger.. 15
Harnäs 51
Harplinge ... 148
Harri, Lilla 143
Harrå..... 1
Harsjön..... 47
Hasselbacken 70
Hasselfors... 22
Hasslarp..... 150
Hasslerör ... 77
Hassle-Säby 77
Havre *216*, *445*
Heagård..... 148
Heberg 148
Heby
–*Enköping* 38 b
–*Runhällen* 38 b
–*Sala*..... 7
–*Upsala*..... 7
Hede 148
Hedemora... 62
Heden 7
Heden 59
Hedensberg 39
Hedesunda.. 18
Hednoret ... 2
Hedvigsdal.. 132
Helgenäs ...
Helgum 2
Helgö..... *255*
Heljarp 143
Hellberga ... 48
Hellby..... 47
Hellby brunn 48
Hellefors ... 61
Helleforsnäs 47
Hellekis..... 74
Hellestad ... 64
Hellevikstr:d *398*
Hellinge..... 94
Helsingborg170, *202*, *206*, *267*
–*Eslöf*..... 137
–*Göteborg*... 148
–*Landskrona*137
–*Malmö*..... 137
–*Ramlösa*.. 141
–*Råå*..... 141
Göteborg *267*, *397*–*445*
–*Alfvesta*... 80
–*Borås* 80
–*Falun* 61
–*Helsingborg*148
–*Malmö*..... 148
–*Skara* 77
–*Stockholm* 21
–*Strömstad* 87
–*Särö*..... 59
Götened..... 77
Habo 24
Hacksta *365*
Hafdhem ... 161
Hafstensund*400*
Hagalund ... 7
Hagaström
–*Falun*..... 55
–*Gefle*..... 55
–*Sala* 18
Hagelsrum.. 98
Hagfors 34
Hagge..... 36
Hallabro..... 103
Halleby 65
Hallaberg
–*Göteborg* .. 21
–*Krylbo* 23
–*Mjölby*..... 23
–*Stockholm* 21
Hallstaham:ar38
Halltorp 112
Halmstad *202*, *204*, *267*
–*Göteborg*... 148
–*Helsingborg*148
–*Nässjö* 95
–*Vislanda* 114
Halmstad n:a 148
Hamburg ... *431*
Hamburgs:d *400*
Hammar..... 125
Hammarlunda Frosta ... 143
Hammenhög 132
Hamneda ... 146
Hanaskog ... 129
Hanå 1
Hangö..... *225*
Hansjö 57
Haparanda *240*, *467*
Haraldsmåla 107
Hardeberga 153
Harg 54
Hargshamn 54, *232*
Harlösa 143, 153
Harmånger.. 15
Harnäs 51
Harplinge ... 148
Harri, Lilla 143
Harrå..... 1
Harsjön..... 47
Hasselbacken 70
Hasselfors... 22
Hasslarp..... 150
Hasslerör ... 77
Hassle-Säby 77
Havre *216*, *445*
Heagård..... 148
Heberg 148
Heby
–*Enköping* 38 b
–*Runhällen* 38 b
–*Sala*..... 7
–*Upsala*..... 7
Hede 148
Hedemora... 62
Heden 7
Heden 59
Hedensberg 39
Hedesunda.. 18
Hednoret ... 2
Hedvigsdal.. 132
Helgenäs ...
Helgum 2
Helgö..... *255*
Heljarp 143
Hellberga ... 48
Hellby..... 47
Hellby brunn 48
Hellefors ... 61
Helleforsnäs 47
Hellekis..... 74
Hellestad ... 64
Hellevikstr:d *398*
Hellinge..... 94
Helsingborg170, *202*, *206*, *267*
–*Eslöf*..... 137
–*Göteborg*... 148
–*Landskrona*137
–*Malmö*..... 137
–*Ramlösa*.. 141
–*Råå*..... 141

Hotel, Pensionat, Rum för resande och Gästgifvargårdar (Ggfvg.) i Sverige.

Aborrträsk, Ggfvg.
Alanåset, Ggfvg.
Alfhem, Lödöse hotel.
Alfvesta, Hotel.
» Ggfvg.
Alingsås, Stadshotellet.
» Ggfvg.
Alstad, Järnvägshotellet.
Alsterbro, Hotel.
Alunda, Ggfvg.
Alvastra, Järnvägshotellet.
» Ombergs turisthotel.
Anderssons Sanna, Järnvägsh:t.
Anderstorp, Järnvägshotellet.
Aneby, Rum för resande.
Antnäs, Ggfvg.
Anundgård, Ggfvg. (Östbyn).
Arboga, Hotel m. Restaurant.
Arbrå, Ggfvg. o Hotel.
Arfslindan, Ggfvg. (Komtillmåtta).
Arholma, Pensionat.
Arjeploug, Ggfvg.
Arkösund, Hotel m. Restauration.
Arlöf, Hotel.
Arvika, Arvika hotel.
» Hotel Central.
Askersund, Askersunds hotel.
» Stadshotellet.
Aspeboda, Ggfvg.
Avesta, Hotel Avesta.
» » Bellevue.
» Ggfvg.
Backa, Ggfvg.
Backe, Rum för resande.
» Ggfvg. o. Hotel.
Balingslöf, Hotel.
Bankeberg, Hotel.
Bastuträsk, Ggfvg.
Bengtsfors, Hotel.
Berga (Kalmar l.), Hotel.
Bergnäsudden. Ggfvg. (Afvaviken).
Bergqvara, Hotel.
Bergsjö, Ggfvg. o. Hotel.
Beted, Ggfvg.
Bie, Ggfvg.
Billesholms Grufva, Hotel.
Billinge, Billinge hotel.
Bispgården, Turisthotellet Indalselfven.
Bjerka, Turisthotellet.
Bjernum, Ggfvg.
Bjuf, Hotel.
Björksele, Ggfvg.
Björna, Ggfvg.
Boden, Ggfvg.
» Järnvägshotellet.
» Handl. Jonssons privathotell.
Bofors, Bofors hotel.
Bograngen, Ggfvg.
Bogsta, Ggfvg. Svärdsbro.
Bollnäs, Järnvägshotellet.
» Centralhotellet.
» Pensionat.
» Ggfvg.
Bomsarfvet, Ggfvg.
Borghamn, Turisthotellet (Sommarmån.).
Borgholm, Stadshotellet.
» Hotel Borgholm.
Borgstena, Ggfvg.
Borlänge, Järnvägshotellet.
» Centralhotellet.
» Rum för resande.
Borrby, Hotel
Borås, Borås hotel.
» Centralhotellet.
» Hotel Metropol.
» Hotel du Nord.
» Järnvägshotellet.
» Nya hotellet.
» Vestergötland.
» Ggfvg.
Bovallstrand, Ggfvg.
Boxholm, Brukshotellet.
» Järnvägshotellet.
Brattbäcken, Ggfvg.
Breared, Ggfvg.
Bredsel, Ggfvg. (Storfors).
Broby, Ggfvg.
Brålanda, Privathotel.
Bräcke, Järnvägshotellet.
» Nya hotellet.
» Wallanders hotel.
Bräkne-Hoby, Ggfvg. o. Hotel.
Brösarp, Hotel.
Bureå, Rum f. resande.
Burge, Ggfvg.
Burgsvik, Rum f. resande.
Bygdeå, Hotel Röring.
Bygget, Järnvägshotel.
Byske, Ggfvg.
» Hotel.
Båstad, Hotel A.-Bol.
» Hotel Viktoria.
» Ggfvg.
Bäckebo, Ggfvg.
Bäckefors, Hotel.
Bönan, Hotel
Charlottenberg, Hotel m. Rest.
» Privathotel.
Dalarö, Hotel Dalarö m. Rest.
» Hotel Lilla Sällskapet.
Dalby, Järnvägshotellet.
» Ggfvg.
Dannemora, Hotel Dannemora.
Degeberga, Hotel.
Degerfors, Centralhotellet.
» Hotel Svea.
Degerhamn, Degerhamns hotel.
» Ggfvg.
Deje, Engbergs hotel.
» Ryds hotel.
Delsbo, Ggfvg.
Djupviken, Ggfvg.
Djursholm, Hotel m. Rest.
» Pensionat o. Hotel.
» Rum för resande.
» Pensionat.
Djurås, Ggfvg. v. Komtillmåtta.
Dofverstorp, Ggfvg. (Finspong).
Dufed, Dufeds hotel.
» Ggfvg.
Ed, Järnvägshotel o. Rest.
» Turisthotellet Carl XII.
» Hotel m. Restaurant.
Edane, Rum för resande.
» Ggfvg.
Edefors, Turisthotellet (under sommarm.)
Edsbyn, Ggfvg.
Ekshärad, Rum f. res. (Kyrkheden).
Eksjö, Ggfvg. o. Hotel: Stadshot.
» Rum f. res., Järnvägshot
Elfdalen, Bakkens pensionat.
» Nya Hotellet (Ggfvg.)
Elfkarleö, Elfkarleö turisthotel.
» Hotel m. Restaurant.
Elfsbyn, Hotel.
Elgarås, Ggfvg.
Ellös, Ggfvg.
Elmhult, Hotel m. Restauration.
Emmaboda, Emmaboda nya hot.
Enafors, Turisthotel.
Engelholm, Hotel: Thor (Ggfvg.).
» Hotel Rönne.
Engelsberg, Järnvägshotellet.
» Turisthotellet.
Enköping, Stadshotellet.
» Nya Hotellet.
» Rum f. resande.
Eskilstuna, Hotel: Stadshuset.
» Hotel Gästis.
» Frimurarehotellet, se annons sid. 19.
» Nya Hotellet.
Eslöf, Eslöfs järnvägshotel.
» Nilssons hotel.
Esperöd, Hotel.
Essunga, Ggfvg.
Evedal, Hotel m. Restaurant (sommarm.).
Fagerhult, Ggfvg.
Fagersta, Hotel.
Falerum, Hotel.
Falkenberg, Stadshotellet.
» Hvitan.
» Ggfvg.
» Järnvägshotellet.
Falköping, Hotel.
» Ggfvg.
Falköping-Ranten, Rantens Hotel m. Restaurant.
Falsterbo, Falsterbohus se annons sid. 7.
Falun, Stadshotellet.
» Nya Hotellet.
» Falu Hotel.
» Centralhotellet.
Fellingsbro, Ggfvg. (Olofsborg).
Filipstad, Stadshotellet.
» Järnv.- o. Turisthot.
» Rum för resande.
Finspong, Finspongs hotel.
» Lotorps hotel.
Fiskebäckskil, Ggfvg.
» Pensionat.
Fittja, Ggfvg.
Fjelkinge, Hotel.
» Ggfvg.
Fjellbacka, Hj. Andrén.
» Ggfvg.
Fjellnäs, Sanatorium Fjellnäs.
Fjellsjö Sil, Ggfvg.
Fjärdhundra, Ggfvg. (Karleby).
Flen, Järnvägshotell.
Fogelsta, Rum f. resande.
Fors, Hotel o. rum för resande.
Forserum, Restaurant m. rum för resande.
Forshaga, Järnvägshotellet.
Fredriksberg, Ggfvg.
Fristad, Järnvägshotellet.
Fritsla, Hotel m. Restaurant.
Frändefors, Ggfvg. (Dykälla).
Fränsta, Hotel.
» Ggfvg.
Frövi, Frövi hotel.
Funäsdalen, Ggfvg.
Furusund, Hotel o. Ggfvg.
Fårö, Ggfvg. (Bröa).
Fårösund, Fårösunds hotel.
» Rum f. resande.
Färgelanda, Färgelands hotel.
Färjestaden, Hotel.
Föllinge, Ggfvg.
Förslöf, Hotel.
Gagnef, Pensionat.
Gamleby, Hotel Gamleby.
Gammelstad, Ggfvg.
Gefle, Centralhotellet, se annons sid. 8.
Gefle, Fenix.
» Järnvägshotellet.
» Grand Hotel.
» Lilla Hotellet.
» Strandhotellet.
Gellivare, Järnvägshotellet.
» Ggfvg.
Genarp, Järnvägshotel.
Getinge, Hotel.
Gislaved, Hotel Birger.
Glimåkra, Hotel.
Glommersträsk, Ggfvg.
Gnesta, Järnvägshotel.
» Hotel Hahr.
Gnosjö, Rum för resande.
Godegård, Ggfvg. (Godegård).
Gottne, Ggfvg.
Grangärde, Ggfvg.
» Turisthotel.
Granö, Ggfvg. vid Tegnäs.
Grebbestad, Hotel.
» Ggfvg.
» Rum f. resande.
Grefvie, Hotel.
Grenna, Hotel Brahe.
» Grenna turisthotel.
Grimslöf, Ggfvg.
Grislehamn, Pensionat.
Grillby, Hotel m. Restauration.
Gryt, Ggfvg. vid Snäckevarp.
Grythyttehed, Hotel.
Grängesberg, Förvaltningshot.
» Turisthotellet.
» Hotel Holmberg.
Gräsmark, Ggfvg. (Uddheden)
Grästorp, Ggfvg.
» Hotel.
Grönskåra, Ggfvg.
Gustafsberg, Ggfvg.
Gusum, Hotel.
Gällared, Ggfvg. (Normanstorp).
Göteborg, Hotel Bristol.
» Centralhotellet.
» Hotel d'Angleterre.
» » du Nord.
» Hotel de Suède.
» » Garni.

Stockholm & Malmö. **Kreditauskünfte** an allen Plätzen in Schweden und im Auslande.
Post- & Telegrafadress: **Soliditet.**
Legitimationskarten für Ausküfte bei allen swedischen Korrespondenten.
Aktiebolaget för Soliditetsupplysningar,

Forts. sid. 4.

Stockholm & Malmö. **Kreditauskünfte** an allen Plätzen in Schweden und im Auslande. Legitimationskarten für Ausküfte bei allen swedischen Korrespondenten.

Post- & Telegrafadress: **Soliditet.**

Aktieholaget för Soliditetsupplysningar,

—Stockholm öfv. Göteborg... 148
—Stockholm öfv. Hesleholm. 142
Helsingfors 225
Helsingör... 170
Helås ... 77
Hemfosa ... 43
Hemsö
—Hafdhem.. 161
—Ronehamn 164
—Visby ... 161
Hemsjö ... 116
Hennan ... 7
Henriksdal.. 44
Hensmåla ... 103
Henån ... 398
Hernestad... 128
Hernösand 6, 235, 236, 238, 240, 453, 467
Herrenäs... 472
Herrestad ... 70
Herrgården 8
Herrhamn... 363
Herrhult
—Elfdalen .. 32
—Falun ... 61
—Göteborg... 61
—Mora ... 32
—Kristineh:n 32
Herrljunga
—Borås ... 82
—Göteborg... 21
—Stockholm 21
—Uddevalla 84
—Varberg... 82
—Venersborg 84
Herräng... 232
Hesselby ... 163
Hesleholm
—Helsingborg 142
—Kristianst. 124
—Malmö... 20
—Stockholm 20
—Veinge... 139
Hestra ... 80
Hidingebro 26
Hidingsta ... 64
Hillared
—Alfvesta... 80
—Axelfors .. 80
—Borås ... 80
—Göteborg... 80
Hillersjö... 363
Hillerstorp 80
Himle ... 148
Hindby ... 135
Hindås ... 80
Hinsnoret ... 61
Hjelmsäter.. 74
Hjelta ... 5
Hjeltevad ... 98
Hjerpen ... 7
Hjerpås ... 74
Hjertsäter... 86
Hjo 66, 321, 551, 553
Hjorted ... 65
Hjortekrog.. 58
Hjortkvarn 64
Hjortsberga 80
Hjulsbro ... 69
Hjulsjö ... 33
Hjälmedal... 397, 398
Hoby. Bräkne 119
Hofmansby:d 116
Hofmantorp 102
Hofors ... 55
Hofslätt ... 96
Hofsta ... 23
Hof. Stora .. 77
Hofva ... 77
Hofvetorp 69, 482
Hofås ... 59
Hogrän ... 162
Hogstad ... 71
Hogstorp ... 87
Höhög ... 160
Holbonäs 20, 21
Holen ... 55
Holje ... 119
Holmby ... 143
Holmeja ... 145
Holmfors ... 1
Holmsjö ... 102
Holmsveden 7
Holsby ... 34
Holsby br... 94
Holtsiljunga 91
Homna ... 58
Hook ... 95
Horda ... 80
Horn ... 342
Horn ... 482
Horna ... 125
Horndal ... 7
Hornsberg .. 146
Hornsö ... 107
Horred ... 82
Horrsjön ... 32
Horsaryd ... 119
Hosjö ... 55
Hospitalet... 145
Hossmo ... 112
Huddinge ... 21
Hudiksvall 14, 15, 233, 234, 453
Hudiksvall ö. 15
Hufvudsta .. 40
Hulån ... 36
Hull ... 276
Hult (Smål.) 98
Hult (Vesterg.) 82
Hultaberg... 123
Hultaby ... 94
Hultafors ... 80
Hultagård ... 94
Hultrum ... 92
Hultsfred
—Linköping 59
—Nässjö ... 98
—Oskarshamn 98
—Vestervik.. 65
—Vimmerby 69
Hultsfreds sl. 69
Hulvik ... 116
Humlehallar 117
Hundsjö ... 2
Hunneberga 143
Hurfva ... 134
Husby östra 72
Huskvarna.. 92
Husum ... 235
Hvalstad ... 65
Hvarf ... 70
Hvellinge ... 158
Hvena ... 65
Hvetlanda ... 94
Hviderup ... 143
Hvitaby ... 131
Hvitsten ... 106
Hvittaryd ... 146
Hybo ... 14
Hylinge ... 72
Hyllstofta ... 142
Hylta ... 123
Hyltan ... 244
Hyltebruk ... 95
Håkanbol ... 30
Håkanryd ... 100
Håkantorp
—Herrljunga 84
—Göteborg... 77
—Lidköping 74
—Moholm ... 74
—Uddevalla 84
Hälland ... 7
Hållsta ... 47
Hållsviken 252
Hånger ... 146
Hångsdala ... 68
Hänick ... 15
Härsbäck ... 35
Häsjö ... 2
Häslöf ... 158
Hädinge ... 80
Härfverösund 50
Hällabäck ... 93
Hällerum ... 65 b
Hällevadsh:m 87
Hällnäs ... 2
Hällsjö ... 11
Hällstigen ... 35
Häradsh:mar 72
Härlingstorp 78
Härryda ... 80
Härsjön ... 119
Hästbo ... 7
Hästholmen 551, 553
—Fogelsta... 70
—Lidköping 70
—Mjölby ... 71
—Ödeshög ... 70
Hästholmens hamn ... 70
Hästnäs ... 161
Hästveda
—Kristianst. 129
—Malmö... 20
—Stockholm 20
—Berga ... 107
—Emmaboda 108
—Karlskrona
—Torsås 112, 113
Kalmarsand 365
Kanik ... 152
Kantorp ... 21
Kapellskär .. 230
Kapelshamn 257
Kaptensbo ... 24
Karbenning 23
Karby ... 161
Karkashult .. 91
Karlberg 7, 35, 46
Karlsborg 27, 320
Karlsby ... 23
Karlsdal ... 31
Karlshamn 260, 267
—Borensberg 70
—Linköping 70
—Vadstena.. 70
—Ödeshög ... 70
Kloten ... 28
Klågerup
—Genarp ... 160
—Landskrona 145
—Lund ... 145
—Malmö... 160
—Trelleborg 145
Kläckeberga 107
Klädesholm:n 397
Knaby ... 54
Knaperåsen 51
Önsinge ... 136
r
—Hör ... 126
—Malmö ... 20
—Stockholm 20
Hörby
—Eslöf ... 127
—Hör ... 126
—Kristianst. 127
Hörk ... 28
Hörken B:a
—Annefors.. 60
—Falun ... 61
—Göteborg .. 61
Hörle ... 95
Hörnefors ... 236
Hörnsjö ... 2
Höstena ... 91
Idefjorden .. 400
Ideholm ... 110
Igelsta ... 21
Igelstorp ... 27
Ignaberga ... 124
Ilända ... 363
Immeln ... 123
Indalselfven
Ingatorp ... 98
Ingelsby ... 95
Ingelstad ... 103
Ingelstad ... 20
Ingeröd ... 397
Insjön ... 62, 450
Istrum ... 78 b
Isums ... 162
Iväg ... 86
Jakobsberg 35
Jakobstorp.. 75
Jemsjöslätt 113
Jemshög ... 119
Jemshögsby 100
Jenny ... 65
Jerfsö ... 7
Jerfva ... 7
Jerkholmen 58
Jerla ... 44
Jerle ... 30
Jerna ... 21
Jerrestad ... 154
Johannesdal 48
Johannisberg 11
Johannishus 119
Johansfors.. 95
Jonsberg ... 72
Jonsered ... 21
Jonsjö ... 82
Jordberga ... 136
Jordbro ... 43
Jugansbro ... 18
Jula ... 74
Jularbo ... 7
Jäckvik ... 466
Jäders bruk 35
Jädraås ... 16
Järbo ... 7
Järlåsa ... 7
Järnboås ... 33
Järnbrott ... 59
Jättendal ... 232
Järnforsen .. 94
Jönköping .. 24, 321
Jönköpings h. 96
Jönköping ö. 92
Jörlanda ... 87
Jörn ... 2
Kaffatorp ... 123
Kafås ... 66
Kaisepakte .. 1
Kalix ... 240, 467
Kalixfors ... 1
Kallerö ... 232
Kalleguta ... 168
Kallholm ... 58
Kallhäll ... 35
Kallmora ... 53
Kallviken 238, 467
Kalmar 43, 207, 267
—Berga ... 107
—Emmaboda 108
—Karlskrona
—Torsås 112, 113
Kalmarsand 365
Kanik ... 152
Kantorp ... 21
Kapellskär .. 230
Kapelshamn 257
Kaptensbo ... 24
Karbenning 23
Karby ... 161
Karkashult .. 91
Karlberg 7, 35, 46
Karlsborg 27, 320
Karlsby ... 23
Karlsdal ... 31
Karlshamn 260, 267
—Borensberg 70
—Linköping 70
—Vadstena.. 70
—Ödeshög ... 70
Kloten ... 28
Klågerup
—Genarp ... 160
—Landskrona 145
—Lund ... 145
—Malmö... 160
—Trelleborg 145
Kläckeberga 107
Klädesholm:n 397
Knaby ... 54
Knaperåsen 51
—Kristianst. 119
—Vexiö ... 102
Karlslund ... 26
Karlstad ... 22
Karlstad östra
—Charlottenb. 22
—Laxå ... 22
—Munkfors 34
Karmansbo 29
Karpalund 124, 127, 129
Karsjö ... 7
Kastberga ... 127
Kastlösa ... 169
Katrineholm
—Göteborg... 21
—Malmö... 20
—Stockholm 21
Kattarp
—Göteborg... 148
—Helsingborg 148
—Höganäs nedre 150
—Åstorp ... 150
Katthammarsvik 257
Kornsjö
—Mellerud .. 89
Korpklef ... 69
Korsberga ... 66
Korsbrinken 72
Korsnäs ... 55
Korsträsk ... 2
Korsån ... 55
Korsör 207
Kortebo ... 24
Kortfors
—Ervalla ... 30
—Grythyttehed 31
—Otterbäcken 30
Koskivara ... 1
Koskullskulle 1
Kosta ... 110
Kragenäs ... 87
Kramfors ... 6
Krampen
—Krylbo ... 23
—Köping ... 29
—Mjölby ... 23
—Riddarhyttan 29
Krapperup 150½
Kristianstad 22, 400
—Elmhult ... 123
—Eslöf ... 127
—Glimåkra 123
—Hesleholm 124
—Hästveda .. 129
—Karlskrona 119
—Ystad 129, 131
—Åhus hamn 125
Kristinehamn
—Charlottenb. 22
—Elfdalen .. 32
—Laxå ... 22
—Mora ... 32
Kristinelund 51
Kristinestad 224
Krokom ... 7
Krokvik (Lappl.) 1
Krokvik (Smål.) 103
Kropptjärn 57
Krutmöllan 143
Krylbo
—Borlänge .. 62
—Insjön ... 62
—Kärrgrufvan 53
—Mjölby ... 23
—Stockholm 7
—Storlien ... 7
—Eslöf ... 137
—Harlösa ... 143
—Helsingborg 137
—Kjeflinge .. 143
—Sjöbo ... 143
—Stockholm 137
—Örtofta ... 143
Landvetter .. 80
Lane ... 86
Lannaske:n br. 94
La Pallice .. 216
Lappberg ... 1
Larsarfve ... 163
Larslund ... 47
Latorps bruk 26
Laxå
—Charlottenb. 22
—Göteborg .. 21
—Stockholm 21
Lefvalunda 119
Leksand ... 450
Leksberg ... 77
Lemunda ...
Lena ... 93
Lene ... 22
Lenna ... 50
Lennheden .. 62
Lenninge ... 7
Lenstad ... 169
Lerberg, Klacka 23
Lerbäck
—Askersund 25
Kneippbaden 64
Knifsta ... 7
Knifvingaryd 106
Knutby ... 50
Knypplan ... 51
Knäred ... 139
Kode ... 87
Kohler ... 2
Kolbäck
—Flen ... 47
—Frövi ... 35
—Nyköping 47
—Stockholm 35
—Ramnäs ... 38
Kolforsen ... 51
Kolmården .. 83
Kolsebro ... 58
Kolstad ... 169
Kolsva ... 29
Konga ... 103
Kongsbacka 118
Kongsmarken 160
Konstorud .. 30
Kopparberg 28
Kopparåsen 1
Korsnäs 257
—Mellerud .. 89
Korpklef ... 69
Korsberga ... 66
Korsbrinken 72
Korsnäs ... 55
Korsträsk ... 2
Korsån ... 55
Korsör 207
Kortebo ... 24
Kortfors
—Ervalla ... 30
—Grythyttehed 31
—Otterbäcken 30
Koskivara ... 1
Koskullskulle 1
Kosta ... 110
Kragenäs ... 87
Kramfors ... 6
Krampen 202, 206, 265, 429
—Krylbo ... 23
—Köping ... 29
—Mjölby ... 23
—Riddarhyttan 29
Krapperup 150½
Kristianstad 22, 400
—Elmhult ... 123
—Eslöf ... 127
—Glimåkra 123
—Hesleholm 124
—Hästveda .. 129
—Karlskrona 119
—Ystad 129, 131
—Åhus hamn 125
Kristinehamn
—Charlottenb. 22
—Elfdalen .. 32
—Laxå ... 22
—Mora ... 32
Kristinelund 51
Kristinestad 224
Krokom ... 7
Krokvik (Lappl.) 1
Krokvik (Smål.) 103
Kropptjärn 57
Krutmöllan 143
Krylbo
—Borlänge .. 62
—Insjön ... 62
—Kärrgrufvan 53
—Mjölby ... 23
—Stockholm 7
—Storlien ... 7
—Eslöf ... 137
—Harlösa ... 143
—Helsingborg 137
—Kjeflinge .. 143
—Sjöbo ... 143
—Stockholm 137
—Örtofta ... 143
Landvetter .. 80
Lane ... 86
Lannaske:n br. 94
La Pallice .. 216
Lappberg ... 1
Larsarfve ... 163
Larslund ... 47
Latorps bruk 26
Laxå
—Charlottenb. 22
—Göteborg .. 21
—Stockholm 21
Lefvalunda 119
Leksand ... 450
Leksberg ... 77
Lemunda ...
Lena ... 93
Lene ... 22
Lenna ... 50
Lennheden .. 62
Lenninge ... 7
Lenstad ... 169
Lerberg, Klacka 23
Lerbäck
—Askersund 25
—Krylbo ... 23
—Mjölby ... 23
Lerdala ... 78 b
Lerhyttan ... 10
Lerje ... 77
Lerum ... 21
Leråkra ... 152
Lesjöfors ... 32
Lessebo
—Karlskrona 102
—Mölerås ... 110
—Vexiö ... 102
Lia ... 91
Liarum ... 127
Liatorp ... 20
Lidhult ... 114
Lidingön ... 374
Lidköping 320
—Forshem ... 74
—Göteborg 74, 77
—Hökantorp 74
—Moholm ... 74
—Skara ... 78
—Stenstorp .. 78
—Tun ... 75
Lidnäs ... 20
Liljeholmen 21
Lilla Edet 63, 320
Lilla Harrie 143
Lilleskog ... 84
Lillhagen ... 87
Lillhammra 57
Lillie ... 64
Lillsjödal ... 98
Lillstupet ... 56
Limedsforsen 32
Limhamn ... 157
Limmared
—Alfvesta ... 80
—Borås ... 80
—Falkenberg 91
—Falköping R. 93
—Göteborg ... 80
—Landeryd 93
—Ulricehamn 93
Limmingsviken 31
Köping 346
—Frövi ... 35
—Stockholm 35
—Riddarhyttan 29
—Uttersberg 29
Köpingebro 131, 132, 134
Köpinge, Gärds Köpinge
Köpmanholmen 235
Köpmanholm 230
Köpmannabro 61
Labacken ... 38
Lackalänga 145
Lagan ... 146
Lagmansholm 21
Lagnö ... 336
Laholm ... 148
Lahällan ... 397
Lakaträsk ... 1
Lakvik ... 65
Lamhult ... 20
Landa ... 13
Landeryd
—Falköping R. 93
—Falköping st. 93
—Halmstad 95
—Nässjö ... 95
—Ulricehamn 93
—Vernamo .. 95
Landsbro ... 94
Landskrona 202, 204, 206, 267
—Billesh. gr. 151
—Eslöf ... 137
—Harlösa ... 143
—Kalmar ... 112
—Påryd ... 118
—Torsås ... 112
Ljungby Ö:a 146
Ljunghusen 158
Ljungskile 87, 398
Ljungstorp 79
Ljusdal
—Hudiksvall 14
—Stockholm 7
—Storlien ... 7
Ljusfallsh:r 64
Ljusfors ... 64
Ljusne ... 232
Ljusterö ... 384
Ljuså ... 1
Lobonäs ... 58
Lockarp ... 155
Lockne ... 7
Lofvene ... 74
Loka ... 61
Lomma ... 148
London 205, 216, 442
Loo ... 11
Loshult ... 123
Lottefors ... 7
Ludvika
—Falun ... 61
—Fröfvi ... 28
—Göteborg ... 61
—Nyhammar 36
—Tillberga .. 36
Ludvigsborg 126
Lugnås ... 77
Luleå 1, 240, 453, 467
Lund
—Bjerred ... 152
—Harlösa ... 153
—Landskrona 145
—Malmö ... 20
—Stockholm 20
—Trelleborg 145
Lund södra 153
Lund vestra 152
Lund östra 152
Lundby ... 35
Lundsbrunn 77
Lunnarp ... 154
Lustebo ... 55
Lybeck 202, 208, 216
Lyckeby ... 113
Lyckeborp ... 23
Lyckorna ... 398
Lyckåsgård 92
Lyngby, Gärds 128
Lyngsjö ... 128
Lyrestad 77, 320
Lysekil 87, 397—400
Mehede ... 51
Läka ... 397
Långbanshyttan 32
Långbansändes 32
Långebro 127, 129
Långemåla .. 107
Långenäs ... 80
Länglöt ... 169
Långsele
—Bräcke ... 2
—Morjärv ... 2
—Kornsjö ... 89
Mellösa ... 47
Längshyttan 10
Långträsk ... 2
Långviksmon 2
Längås ... 148
Längängen .. 83
Längängskrogen 35
Mjölby
—Hästholmen 71
—Krylbo ... 23
—Malmö ... 20
—Stockholm 20
Mjörnsjö ... 77
Mo 238, 236, 467
Mobodarne 13
Mockfjärd ... 56
Moelfven ... 41
Mofalla ... 66
Moheda ... 20
Moholm
—Göteborg (statsb.) ... 21
—Göteborg ö. Skara ell. Lidköp. 74, 77
—Mariestad 74
—Stockholm 21
Mokärnshyttan 34
Molkom ... 61
Mollaryd ... 82
Mollösund .. 397
Molnby ... 50
Mon ... 89
Mora ... 450
—Elfdalen .. 55 b
—Falun ... 55
—Gefle ... 51
—Kristineh. 32
—Orsa ... 55
Mora Noret 55
Morgongåfva 7
Morgårdshammar ... 36
Morjärv ... 2
Morkarlby 55 b
Morlanda ... 398
Mormorsgrufvan 69 b
Morshyttan
—Näs ... 9
—Stockholm 7
—Storlien ... 7
Moshult ... 102
Mosås ... 23
Motala 23, 321
Motala verkst. 23
Mullhyttemon 26
Mullsjö ... 24
Multrå ... 6
Munka Ljungby 144
Munkarp ... 127
Munka Ågård 144
Munkedal 87, 399
Munkekullen 59
Munkfors ... 34
Munktorp ... 35
Munsö ... 363
Muntarp-Kärr 97
Murjek ... 1
Muskö ... 390
Myra ... 34
Myresjö ... 94
Myrheden ... 2
Myrom ... 22
Myråsen ... 77
Myskje ... 13
Mälaskog ... 114
Mölerås
—Lessebo ... 110
—Nybro ... 109
—Säfsjöström 109
Mällila
—Nässjö ... 98
—Veinge ... 139
—Vernamo .. 146
—Åstorp ... 146
Mälsryd ... 80
Månsarp ... 96
Månstadskulle 93
Månstorp ... 155
Mästad ... 117
Mälarbaden 48, 346
Mäntyluoto 224
Märsta ... 7
Mässbacken 58
Möckeln ... 20
Möckhult ... 98
Möckleby N:a 169
Mölle ... 150½
Möiltorp ... 27
Mölna ... 374
Mölnbacka .. 61
Mölnbo ... 21
Mölndal ... 80
Mölnlycke ... 80
Mönsterås .. 106, 260
Mörarp ... 142
Mörby ... 41
Mörbylånga 129, 260
Mörhult ... 114
Mörkhult ... 83
Mörlunda ... 98
Mörrum ... 119
Mörsil ... 7
Nacka ... 44
Nackanäs ... 393
Narvik ... 1
Nattavara ... 1
Nedansjö ... 11
Nedansjöby 11
Neglinge ... 44
Nelhammar 65
Nettraby
—Eringsboda 117
—Karlskrona 119
—Kristianst. 119
Nettraby h. 117
Neva ... 32
Niemisel ... 2
Nilsby ... 534
Nissafors ... 80
Nittqvarn ... 60
Njupa ... 58
Nockeby ... 363
Nol ... 61
Nora ... 30
Norberg ... 37
Nordanå ... 154
Norderön ...
Nordmark ... 34
Nordmaling 236, 238, 467
Norehoff ... 70
Norrahammar 96
N:a Kedum 75
N:a Möckelby 169
Norra Vi... 483
Norraryd
—Karlshamn 116
—Kvarnamåla 104
—Vislanda .. 116
Norra Tång 113
Norra Vram 148
Norrbacken 106
Norrby ... 232
Norrfors ... 2
Norrgidsjö ..
Norrgård ... 112
Norrgårda ... 105
Norrhult ... 105
Norrhvidinge 148
Norrköping 210, 255, 257, 260
—Arkösund 72
—Malmö ... 20
—Stockholm 20
—Söderköping 72
—Örebro ... 64
—Nässjö ... 98
—Oskarshamn 98
—Smål. Anneb. 97
Ormastorp .. 150
Ornäs ... 61
Ornö ...
Orrefors ... 109
Orreklåpp ... 87
Orresta ... 85
Orrskog ... 51
—Stockholm . 20
—Vestervik .. 85
—Örebro ... 64
—Sveg ... 57
Nosaby ... 119
Nossebro ... 77
Notholmen .. 348
Notviken ... 1
Nuortikon ... 1
Nybble ... 152
Nybo ... 7
Nybro
—Emmaboda 108
—Kalmar ... 108
—Säfsjöström 109
Nyby bruk .. 48
Nyckelby ... 35
Nydal ... 50
Nygård ... 61
Nyhammar .. 36
Nyhammarsläge 150½
Nyhem ... 2
Nyhyttan ... 32
Nykroppa ... 32
Nykvarn 48, 255
Nyköping 43, 47, 255
Nyland ... 6
Nynäs ... 255
Nynäshamn 43, 257
Persnäs ... 168
Nynäs hafsbad 43
Nysätra ...
Nyåker ... 2
Nås ... 62
Nås ... 36
Piteå 240, 453, 467
Pixbo ... 80
Polcirkeln ... 1
Porla ... 22
Pressebo ... 61
Prestköp ... 64
Prestmon ... 6
Prestqvarn .. 77
Prinshaga ... 79
Putsered ... 139
Påarp ... 142
Påboda
—Göteborg ... 21
—Norshom . 64
—Stockholm. 21
—Örebro ... 64
Påryd ... 118
Påskallavik 260
Qvarnabo ... 77
Qvarnby ... 160
Qvarsebo ... 255
Qvicksund ... 47, 346
Qvidinge ... 142
Qvisbro ... 26
Qvismaren .. 64
Qvänum ... 77
Rabbalshede 87
Raflundabro 131
Ragunda ... 2
Ramdala ... 113
Ramlösa 137, 141, 142
Ramlösa br. 142
Ramnäs
—Kolbäck ... 38
—Ludvika ... 36
—Nyhammar 36
—Tillberga .. 36
Ramnäs kyrkoby 38
Ramsele ...
Ramsjö ... 7
Ramvik ... 6
Raneberg ... 398
Rangeltorp .. 84
Ransby ...
Ransta ... 39
Ransäter ... 34
Ratan ... 238, 467
Raumo ... 224
Raus ... 137
Rautas ... 1
Refsund ... 7
Refteled ... 95
Refvelsta ... 38b
Refvingeby .. 153
Refvinge hed 153
Rekarne ... 47
Remningstorp 78b
Rensjön ... 1
Repbäcken
—Björbo ... 56
—Borlänge .. 62
—Falun ... 56
—Insjön ... 62
Resmo ... 169
Resteröd ... 87
Ribergsborg 157
Riddarhyttan 29
Riddersvik 40, 363
Riga ... 226
Riksgränsen 1
Rimbo
—Häfverösund 50
—Norrtelje .. 50
—Stockholm . 50
—Upsala ... 50
—Bollnäs . . 58
—Falun ... 55
—Sveg ... 57
Ortalslund .. 232
Osdal ... 82
Oskarshamn 43, 260, 261
—Nässjö ... 9
—Ruda ... 99
Oskarström . 95
Oslättfors ... 51
Oslängsholm 56
Ottarp ... 151
Ottebol ... 22
Ottenby ... 169
Otterbäcken 36
Ousby ... 20
Ousbyholm . 127
Ovesholm ... 127
Oxbärg ... 55b
Oxelösund ... 47, 255, 258, 259
Oxie ... 135
Parteboda ... 11
Partilled ... 21
Parkijaur ...
Pataholm ...
Persberg ... 32
Persbergsgr. 32
Persborg ... 55
Persnäs ... 168
Perstorp ... 142
Petersb:g S:t 225
Piksborg ... 114
Pilgrimsta ... 7
Piteå 240, 453, 467
Pixbo ... 80
Polcirkeln ... 1
Porla ... 22
Pressebo ... 61
Prestköp ... 64
Prestmon ... 6
Prestqvarn .. 77
Prinshaga ... 79
Putsered ... 139
Påarp ... 142
Påboda
—Göteborg ... 21
—Norshom . 64
—Stockholm. 21
—Örebro ... 64
Påryd ... 118
Påskallavik 260
Qvarnabo ... 77
Qvarnby ... 160
Qvarsebo ... 255
Qvicksund ... 47, 346
Qvidinge ... 142
Qvisbro ... 26
Qvismaren .. 64
Qvänum ... 77
Rabbalshede 87
Raflundabro 131
Ragunda ... 2
Ramdala ... 113
Ramlösa 137, 141, 142
Ramlösa br. 142
Ramnäs
—Kolbäck ... 38
—Ludvika ... 36
—Nyhammar 36
—Tillberga .. 36
Ramnäs kyrkoby 38
Ramsele ...
Ramsjö ... 7
Ramvik ... 6
Raneberg ... 398
Rangeltorp .. 84
Ransby ...
Ransta ... 39
Ransäter ... 34
Ratan ... 238, 467
Raumo ... 224
Raus ... 137
Rautas ... 1
Refsund ... 7
Refteled ... 95
Refvelsta ... 38b
Refvingeby .. 153
Refvinge hed 153
Rekarne ... 47
Remningstorp 78b
Rensjön ... 1
Repbäcken
—Björbo ... 56
—Borlänge .. 62
—Falun ... 56
—Insjön ... 62
Resmo ... 169
Resteröd ... 87
Ribergsborg 157
Riddarhyttan 29
Riddersvik 40, 363
Riga ... 226
Riksgränsen 1
Rimbo
—Häfverösund 50
—Norrtelje .. 50
—Stockholm . 50
—Upsala ... 50

Forts. fr. sid. 3.

Hotel, Pensionat, Rum för resande och Gästgifvaregårdar (Ggfvg.) i Sverige.

Göteborg, Praktiska hemmet.
» Grand Hotel Haglund, se annons sid. 16.
» Göta Källare, se annons sid. 16.
» Hotel Dalarne.
» » Eggers.
» » Kronprinsen.
» » Norden.
» » Pens. Öster.
» Johanssons hotel.
» Hotel Kung Karl.
» » Neptun.
» Privathotellet.
» Hotel Royal.
Götened, Hotel Karl.
Hafdhem, Rum f. resande.
Hagfors, Hotel.
Hallen, Hotel vid Bydalens (20 km.) turistort.
Hallsberg, Hotel m. Restaurant.
» Järnvägshotellet.
» Stora Hotellet.
» Rum för resande.
» Ggfvg.
Halmstad, Grand Hotel.
» Hotel Arvidsson.
» Hotel Central.
» Hotel Lugnet.
» Hotel Metropol.
» Hotel Mårtensson.
» Hotel Svea.
» Järnvägshotellet.
Hammenhög, Ggfvg.
Haparanda, Ggfvg.
Harestad, Ggfvg.
Harnäs, Pensionat: Furuvik.
Heby, Hotel.
» Ggfvg.
Hedemora, Stadshotellet.
» Ggfvg.
» Rum f. resande.
Helgum, Hotel.
Hellesjöby, Ggfvg.
Helsingborg, Hotel Continental.
» Hotel d' Angleterre.
Helsingborg, Hotel de Munthe.
» Hotel d'Öresund.
» Hotel Garni.
» Hotel Mollberg.
» Winbergs Pension.
Henån, Hotel Henån.
» Ggfvg.
Hernösand, Stadshotellet.
» Frimurarlogen.
» Centralhotellet.
» Ggfvg.
» Hotel Nord.
Herrljunga, Herrljunga hotel.
» N. S. Kjellgren.
» Ggfvg.
Hesleholm, Berns hotel.
» Hotel Skandia.
» Nya Hotellet.
» M. Pehrssons pens.
Hindås, Pensionat Vårgårda.
Hjerpen, Hotel.
» Ggfvg.
Hjo, Hotel Royal.
» Turisthotellet Torp.
Hofmantorp, Hotel.
Hofors, Hofors hotel.
» Nya Hotellet.
Hofva, Ggfvg.
Holmsund, Rum f. resande.
Horn, Rum f. resande.
Horndal, Hotel.
Hotagen, Ggfvg.
Hoting, Ggfvg.
Hudiksvall, Hotel Helsingland.
» Hotel National.
» Stadshotellet.
Hultsfred, Hotel.
» Ggfvg.
Hulån, Ggfvg.
Hunnebostrand, Hotel.
» Ggfvg.
Hvetlanda, Centralhotellet.
» Järnvägshotellet.
» Ggfvg.
Hvitaby, Hotel.
Hyssna, Ggfvg.
Håkantorp, Rum f. resande.
Häfverösund, Hotel.
Häggsjövik, Ggfvg.
Hästholmen, Ggfvg.
Hästveda, Hotel.
» Ggfvg
Höckerstad, Ggfvg.
Höganäs, Hotel Höganäs.
» Schweitz' hotel.
» Ggfvg.
Högsby, Hotel Morén.
» Centralhotellet.
Hörby, Järnvägshotellet.
» Stora Hotellet.
Höör, Hotel.
» Ggfvg.
Ingatorp, Hotel.
» Ggfvg.
Ingelstad, Rum f. resande.
» Ggfvg.
Insjön, Järnvägshotel.
Ishult, Ggfvg.
Jemserum, Ggfvg.
Jemshög, Ggfvg.
Jemshögeby, Ggfvg.
Jukkasjärvi, Ggfvg.
Junosuando, Ggfvg.
Järnforsen, Hotel o. Ggfvg.
Jät, Ggfvg.
Jönköping, Stora Hotellet.
» Lundbergs hotel.
» Järnvägshotel.
» Hotel Göta.
» Stadsparkens Turisthotel.
Jörn, Järnvägshotellet.
» Ggfvg.
Kalmar, Centralhotellet.
» Hotel Witt.
» Stadshotellet, se annons sid. 31.
» Turisthotel.
Karlsborg, Hotel.
» Kanalhotellet (Rödesund.)
» Ggfvg.
Karlshamn, Stadshuset.
» Hotel Kung Karl.
» Järnvägshotellet.
» Ggfvg.
Karlshamn, Vägga turisthotel (sommarm.)
Karlskoga, Centralhotellet.
» Järnvägshotellet.
Karlskrona, Stadshotellet.
» Storkällaren.
» Frimurarehus-källaren.
Karlstad, Stadshotellet.
» Grand Hotel.
» Hotel Kristiania.
» Stieglers hotel.
» Hotel Kung Karl XV.
» Ggfvg.
Karsjö, Ggfvg.
Katrineholm, Nya Hotellet.
» Ggfvg.
» Hotel m. Rest.
Kattarp, Järnvägshotellet m. Rest.
Kil, Centralhotellet.
» Järnvägshotellet.
» Nya Hotellet.
Kilafors, Ggfvg.
Kinna, Hotel Witte.
Kiruna, Ggfvg.
» Bolagshotellet.
» Privathotellet.
» Järnvägshotellet.
Kisa, Ggfvg.
Kivik, Hotel.
Kjeflinge, Hotel.
Klagstorp, Hotel.
Klintehamn, Järnvägshotellet.
» Privathotel.
» Pens. (sommarm.) (Varfsholm).
Klippan, Klippans hotel.
» Ggfvg.
Kneippbaden, Badhotellet.
» Stora Pensionat.
» Villa Strömsborg.
» Malmströmska Pensionatet.
» Hultska Pens.
» Pens. Fridhem.
» Pens. Godthem.
Knäred, Ggfvg.
Kopparberg, Hotel Laxbro.
Kopparberg, Järnvägshotellet.
» Ggfvg.
Kragenäs, Ggfvg. (Skälleröd.)
Kramfors, Hotel.
Kristdala, Rum f. resande.
Kristianstad, Frimurarehotellet.
» Stadshotellet.
» Hotel Norden.
» Hotel Brissman.
» Hotel Ahlström.
» Hotel Léonarde.
» Hotel Temperance.
Kristinehamn, Stadshotellet.
» Järnvägshot.
» Nya Hotellet.
» Hotel Svea.
» Ggfvg.
Krokom, Järnvägshotellet.
» Ggfvg.
Krylbo, Järnvägshotellet.
» Hotel Svea.
Kråksmåla, Ggfvg.
Krångede, Ggfvg.
Kuddby, Ggfvg.
Kumla, Hotel.
Kungelf, Stadskällaren.
» Ggfvg.
Kungsör Hotel.
» Ggfvg.
Kyrkheddinge, Hotel.
Kåge, Hotel. Ggfvg.
Kågeröd, Hotel m. Restaur.
Kölsillre, Ggfvg.
Köping, Stadshotellet.
» Stora Hotellet.
Laholm, Stadshotellet.
Lamhult, Hotel.
Landeryd, Hotel.
Landskrona, Järnvägshotellet.
» Stadshotellet.
» Ggfvg.
Landvetter, Ggfvg.
Laxå, Järnvägshotellet, se annons sid. 16.
Leksand, Hotel Leksand.
» Ggfvg.
» Turisthotellet.
» Hot. Leksands Annex.
Leksand, Nya Hotellet.
Lenna, Lenna hotel.
Lerum, Pensionat Lyckan.
Liatorp, Hotel.
Lidköping, Stadshotellet.
» Hotel Svea.
» Centralhotellet.
» Rum f. resande.
Lilla Edet, Hotel.
» Ggfvg.
Lilliholmssjö, Ggfvg.
Limhamn, Limhamns hotel.
Limmared, Järnvägshotellet.
Lindesberg, Stadshotellet.
Lingbo, Hotel.
Linköping, Stora Hotellet.
» Järnvägshotellet.
» Hotel Lindeberg.
» Grand Hotel.
» Centralhotellet.
» Fru Erlandssons pensionat.
» Lovisa Dahlgren.
» Fru Wejdling.
» Ågrens hotel.
Ljungby, Järnvägshotellet.
» Ggfvg.
Ljungbyhed, Järnvägshotellet.
» Nya Hotellet.
Ljungskile, Ggfvg.
» Hotel Ljungskile.
» Rum f. resande.
» Rum f. res. (Lyckorna).
Ljusdal, Järnvägshotellet.
» Jakobssons privathot.
» Centralhotellet.
» Ggfvg.
Ljusne, Hotel.
Lommaryd, Ggfvg. (Hullaryd).
Ludvika, Hotel Bergslagen.
» Järnvägshotellet.
» Pensionat Furuhäll.
» Rum f. resande.
Luleå, Stadshotellet.
» Ggfv.
Lund, Grand Hotel.
» Hotel Central.
» Hotel Skandinavien.

Forts. sid. 5.

Bimforsa ... 69
Bingarum ... 72
Bingestena .. 89
Blagstorp.
—Linköping 70
—Norsholm 65
—Åtvidaberg 65
Blingvägen... 44
Blingås 70
Blinkaby..... 125
Blinkabyholm 112
Blinneböck... 143
Blipa 128
Blipsta..... 1
Blisa..... 74
Blåbäck 1
Blåsviken ... 472
Bockesholm 51
Bockneby.... 107
Bogslösa..... 70
Bogsta..... 15
Boma.
—Hafdhem.. 161
—Klintehamn 162
—Slite 163
—Visby..... 161
Bonehamn .. 154, 257
Bonneby..... 267
—Karlskrona 119
—Kristianstad 119
—Vexiö 103
Bonneby brunn 103, 119
Bosendala
—Husqvarna 92
—Jönköping. 92
—Vireda 92
Bosenfors.... 98
Bosenholm.. 119
Bosersberg.. 7
Bosshyttan .. 7
Bossön..... 397
Botebro 7
Botterdam.. 276
Bottne 105
Bottneros.... 534
Bottnäs kvarn 105
Bouen 445
Boda
—Berga..... 107
—Kalmar 107
—Oskarshamn 99
Bodsberg ... 22
Bonemo..... 58
Boxhällen
—Enköping. 58b
—Gefle 18
—Heby..... 28b
—Sala 18
Brannsagen .. 55
Brasten..... 169
Bratorp..... 118
Bro 50
Byd..... 116
Bydaholm
Smål..... 80
Bydbo..... 50
Bydboholm . 82
Bydgård
—Malmö 135, 158
—Trelleborg. 158
—Ystad 135
Byrö bruk .. 95
Bydal..... 119
Byggen 55
Bynge..... 135
Byningsnäs . 98
Byn..... 84
Bysjön..... 16
Byaby 114
Byssjö brink 48
Bystad..... 20
Bäbäck 74
Bäda (Upland) 50
Bäda (Verml.) 34
Bägåker..... 62
Bähällan..... 51
Bämnum..... 84
Bänäs..... 50
Bäsbo..... 18
Bästorp 139
Bäl..... 141, 327
Bälanda 89
Bälleå..... 28
Bämen..... 32
Bämshyttan 61
Bäppe..... 101
Bäpplinge ... 169
Bärtvik 55, 450
Bö..... 50
Bödaled 123
Böderby 102
Bödesund 320, 327
Böena..... 123
Bögle..... 148
Böhlsmedsta 48b
Böinge..... 124
Bök..... 71
Böneshytta.. 23
Böninge 21
Böningg 397
Börberg 18
Börshyttan.. 10
Bösjö..... 119
Bösmålla..... 104
Röste..... 7
Röstånga..... 140
Sala
—Fersbem ... 77
—Göteborg... 77
—Lindköping 78
—Moholm... 78
—Stenstorp.. 78
—Timmersdala 78b
Sala damm . 18
Saleboda 102
Salstad 84
Saltkällan 87, 398
Saltsjöbaden 44
Saltsjö-Dufnäs 44
Saltskog
—Eskilstuna 48
—Malmö 20
—Stockholm . 20
Salån..... 36
Sanda 162
Sandared..... 80
Sandarne..... 233
Sandbyhof...
Sandby södra 153
Sandbäck .. 119
Sandbäckshult
—Ålsterbro.. 106
—Berga 107
—Kalmar.... 107
—Mönsterås. 106
Sandemar..... 92
Sandhem..... 24
Sandreda..... 105
Sandsbro 105
Sandsjö 20
Sandslätt ... 106
Sandträsk.... 1
Sandvik 398
Sandviken... 55
Sanna 24
Sannahed 23
Sanna Kellgr. 92
S:t Olof
—Hästveda .. 129
—Kristianstad 129
—Ystad öfv.
—Gärsnäs ... 132
—Ystad öfv.
—Tomelilla.. 129
S:t Petersb:g 225
Sassnitz..... 155
Satserup 127
Saxto 143
Schebo bruk 50
Seckestad 74
Seffle 61
Sege 154
Segerstad 78
Segerstad, Öland ... 169
Seglingsberg 36
Segmon..... 61
Sellnäs 61
Seljsjön 2
Sem..... 7
Sennan 95
Seskarö 240
Sexdrega..... 80
Sibbhult 123
Sickla 44
Sigtuna 330
Sikeå ... 238, 467
Sikfors..... 61
Sikhult 483
Siktråsk 1
Silfverhöjden 29
Silinge 47
Siljansnäs .. 450
Sillerud 412
Simeå 7
Simlinge 158
Simmabo 77
Simmonstorp 20
Simrishamn 154
Simunde 163
Singö..... 232
Siringe 92
Själevad..... 4
Sjöbo... 143, 154
Sjöbobadet.. 149
Sjögesta 20
Sjögränd 34
Sjöholmen .. 20
Sjömarken .. 80
Sjön Lygnern
» Randi-
» jaur.....
» Saggat..
» Siljan... 450
» Sommen 483
» Vettern. 557
Sjörup 133
Sjöryd 104
Sjöstorp (Österg.) 70
Sjöstorp (Nerike) 25
Sjötorp 320
Sjötofta 93
Sjövik 77
Sjöändan..... 32
Skabersjö 135
Skafteröd 87
Skallberget.. 36
Skallinge..... 154
Skanör..... 158
Skara
—Forshem ... 77
—Göteborg... 77
—Lindköping 78
—Moholm... 78
—Stenstorp.. 78
—Timmersdala 78b
Skarhult 134
Skarup..... 103
Skatteberga. 153
Skattkärr 22
Skattungbyn 58
Skattungsjön 58
Skatviken 61
Skebokvarn
—Flen 21
—Malmköping 48b
—Saltskog ... 21
—Stålboga... 48b
Skedala..... 114
Skedalahed.. 144
Skee 87
Skegrie 158
Skelderhus.. 144
Skelderviken 148
Skellefteå... 238, 240, 453, 467
Skene 82
Skeninge 23
Skensta..... 38b
Skepparslöf 127, 129
Skeppshult.. 95
Skent 466
Skifarp
—Rydsgård.. 158
—Trelleborg. 158
—Ystad..... 133
Skifarps socker-bruk 158
Skifved 34
Skillingaryd 95
Skinskatteberg 23
Skjettelljun: a 127
Skogsby 139
Skogs..... 162
Skogsbyöla: d 169
Skogsgårde.. 95
Skogsryd..... 82
Skogstorp (Söderm.). 47
Skokloster... 337
Skopesund .. 397
Skorped 2
Skorpetorp .. 99
Skotterp..... 148
Skrea..... 148
Skruf..... 102
Skultorp 21
Skultuna 36
Skurup 135
Skurusund .. 387
Skuthamn ... 240
Skutskär 51, 232
Skyllbergs br. 25
Skyttorp 51
Skytts Vemmerlöf 155
Skytts Tomarp 158
Skårby..... 87
Skåre..... 22
Skåresta 72
Skäftekärr... 168
Skäggatorp.. 78
Skälboö..... 72
Skälby 107
Skällenäs ... 118
Skällsäter... 86
Skäralid..... 140
Skärblacka .. 64
Skärfva..... 119
Skärkind 65
Skärlöf 169
Skärsta 7
Sköfde
—Axvall..... 79
—Göteborg... 21
—Karlsborg. 27
—Stockholm. 21
—Tidaholm.. 66
Stenstu 162
Stenungsund 87, 397, 398
Stettin 210, 211, 217, 427, 429
Stidsvig 146
Stigtomta 47
Stillingsön .. 398
Stjernevik... 482
Stjernhof 21
Stjernholm.. 47
Stjernfors.... 34
Stjernsund .. 10
Stocka 233
Stockaryd.... 20
Stockholm
—Djursholm 41
—Göteborg... 21
—Häfverösund 50
—Järfva 7
—Malmö 20
—Ridderavik 40
—Rimbo 50
—Saltsjöbaden 44
—Storlien ... 7
—Sundbyberg 40
—Södertelje. 21
—Upsala 7
—Vesterås ... 35
—Värtan.... 46
—Åkers Berga 50
—Örebro öfv.
—Frövi 35
—Örebro öfv.
—Hallsberg . 20
—Österskär.. 50
Stocksund 41, 50
Stockvik 397
Stolpen 95
Stora Björnmossen 16
Stora Bön... 86
Stora Hof ... 77
Stora Mellby 77
Stora Tuna . 62
Stora Vede.. 161
Stordalen 1
Storebro 69
Storfors 32
Storlien 7
Storsjö 65
Storsjön (Gestrikland) ...
Storsjön (Jemtland) .....
Storsund..... 2
Stortorp..... 64
Storvik
—Falun 55
—Gefle 55
—Orsa..... 55
—Stockholm . 7
—Storlien 7
Storvik östre 55
Stor Vreta... 51
Storå 28
Storängen ... 44
Strandbaden 50½
Strengnäs... 48, 336, 338, 341
Striberg.. 30, 33
Strolängen .. 72
Strålsnäs.... 20
Strängsjö 20
Strömnäs 6
Strömsbro... 51
Strömsdal ... 60
Strömsfors .. 91
Strömsholm 47
Strömsnäs... 62
Strömsnäs bruk 146
Strömstad.. 87, 398, 400
Strömtorp
—Charlottenberg 22
—Ervalla 30
—Laxå..... 22
—Otterbäcken 30
Stugsund 13
Stumsnäs 55
Sturefors 69
Stureholm... 150
Stuteriet..... 47
Styrshult 66
Stålboga
—Eskilstuna 48
—Malmköping 48b
—Skebokvarn 48b
—Åkers Styckebruk 48
Stånga..... 161
Stångby 20
Stäfvesjö 136
Stäfvie..... 148
Stäket (Almar-) 35
Stäket (Baggen-) 387
Ställberg..... 28
Ställdalen
—Falun..... 61
—Fröfvi..... 28
—Göteborg... 61
—Ludvika.... 28
Stöde 11
Stöllet .....
Stömne .....
Sundbo..... 36
Sundbyberg. 35, 46
Sundbyberg N. 40
Sundbyholm 346
Sunderby 1
Sundholmen 82
Sund, Häfverö 50
Sundsandsvik 398
Sundsby.....
Sundsjön 34
Sundsvall V. 11
Sundsvall 233, 235, 236, 238, 240 453, 467
Sundsvik kvarn 342
Sundsör..... 342
Sunna. 102, 112, 119
Sunne..... 534
Sunnerstah: lm 58
Suntak..... 68
Surahammar 38
Surte 61
Svalnäsvägen 41
Svalöf..... 148
Svaneberg .. 77
Svanesund... 398
Svanhols ... 71
Svanrödjan . 74
Svanå 36
Svartbäcken 16
Svarthöfden 117
Svartråhed.. 91
Svartsjö..... 363
Svartsjö l:det 363
Svartå
—Charlottenberg 22
—Laxå 22
—Örebro 26
Svedala
—Lund..... 145
—Malmö 135
—Trelleborg 145
—Ystad..... 135
Sweden 18
Sveg 57
Svenljunga.. 80
Svenneby 72
Svennevad... 64
Svensbro
—Hjo..... 66
—Stensorp 66, 67
—Tidaholm.. 67
Svenshögen. 87
Svenstorp.. 131, 134
Svängsta 116
Svärdsjö 62
Sya..... 20
Sylfaste 161
Syninge 50
Sågen 32
Sågmyra 55
Sånekulla.... 157
Sånna 483
Säby (Skåne) 151
Säby (Österg.) 20
Säby, (Verml.) 30
Säbyholm ... 363
Säbylund ... 23
Säfsjö
—Hvetlanda. 94
—Malmö..... 20
—Stockholm. 20
Säfsjöström. 109
Säfvast 1
Säfve 87
Säfvenäs 21
Sällinge 23
Sämstad..... 398
Särö 59
Sätaröd..... 127
Säter 62
Sätila.....
Sättraby..... 50
Söderala 18
Söderbärke.. 36
Söderfors.... 51
Söderhamn 13, 233, 234, 453
Söderhamn V. 13
Söderhvidinge 148
Söderköping 72, 318, 321
Södertelje 250—255, 260, 318-321
—Eskilstuna 48
—Malmö 20
—Stockholm. 20
Södertelje uth. 48
Södertörns villastad .. 43
Södervärn .. 135, 158
Söderåkra ... 112
Södra Hyttan 33
Södra Sandby 153
Södra Vi 69
Södra Åby... 158
Söfdeborg ... 154
Söfröd 126
Sölvesborg 260
—Elmhult.... 100
—Karlskrona 119
—Kristianst. 119
Sörby 21
Sörvik 36
Sörvik 99
Söräng (Hels:l.) 58
Söräng (Smål.) 95
Sösdala 20
Taberg, Smål. 96
Tallhed 57
Tallås 16
Tallåsen 7
Tandsjö 57
Tandö 32
Tannefors ... 69
Tanum..... 87
Tappsund ... 363
Tappström .. 363
Tarragona ... 227
Tarsta 64
Tattamåla ... 103
Taxinge-Näsby 48
Teckomatorp
—Engelholm 148
—Eslöf 137
—Göteborg... 148
—Helsingborg 137
—Landskrona 137
—Malmö 148
Tegefors 7
Tegelön..... 386
Tegnaby..... 103
Tenhult 24
Terna 39
Thorskors ... 162
Thoresta 35
Tibro..... 27
Tidaholm
—Svensbro... 67
—Vartofta... 68
Tidan 21
Tierp..... 51
Tillberga
—Fröfvi 35
—Ludvika.... 36
—Nyhammar 36
—Sala 39
—Stockholm. 35
Timansberg. 33
Timmersdala 78b
Timsfors..... 146
Tingedal 168
Tingsryd..... 103
Tingstad 72
Tingstäde.... 161
Tingvalla 39
Tjengdarfve 161
Tjos..... 77
Tjuls..... 162
Tjörnarp 20
Tobo 51
Tofta 82
Tofthög..... 158
Tofterud .....
Tollarp
—Eslöf 127
—Kristianstad 127
—Åhus..... 128
Tomarp 154
Tomelilla
—Eslöf 134
—Hästveda . 131, 129
—Ldngsbro.
—Kristianstad 121, 129
—Malmö 154
—Simrishamn 154
—Ystad 131. 134
Tomnäs..... 61
Tomta..... 232
Tomteboda 7, 40
Tomtebyholm 108
Toppeladugård 160
Toresta 35
Torfved 77
Torne 116
Tornetträsk.. 1
Torngård ... 169
Torp..... 21
Torpa 30
Torpa 483
Torpshammar 11
Torrskog..... 412
Torsby..... 534
Torpåkra 82
Torsbyfjärd 386
Torshälla ... 347
Torshälla stad (Nyby bruk) 48
Torskors..... 102
Torsåker..... 7
Torsås. 112, 113
Tortuna 35
Torup 95
Torup, Vestra 142
Torvalla..... 7
Totebo..... 65
Totra 16
Traheryd 146
Tranemo..... 91
Tranemo Östra 93
Tranås ... 20, 483
Trehörningsjö 2
Trekanten... 108
Trekärn 32
Trelleborg. 267,
—Landskrona 145
—Lund..... 145
—Malmö 158
—Sassnitz ... 155
—Rydsgård 158
Trensum..... 119
Triangeln.... 141
Trolleholm.. 140
Trollenäs.... 137
Trollhättan. 61, 320, 410
Trolmen..... 74
Trondhjem . 7
Tross.... 251, 252
Trottorp..... 112
Trufve 74
Tråfvad..... 77
Trångsund .. 43
Trångsviken 7
Trädet 93
Trästa..... 232
Träskholm .. 2
Trönninge... 148
Tubbarp 124
Tubbetorp... 78
Tule 163
Tullinge..... 21
Tumba..... 21
Tumleborg
—Göteborg... 77
—Håkantorp 77
—Moholm ... 77
—Skara..... 77
Tun 75
Tuna 65
Tuna, Stora 62
Tungan..... 149
Tungelsta.... 43
Tunge-Torp. 63
Tungsen..... 58
Tureberg 7
Turisthydda 1
Tutaryd 114
Tveta..... 77
Tvetaberg ... 48
Tving 117
Tvååker 148
Tvärskog 118
Tvärälund... 2
Tygelsjö
—Klagshamn 159
—Malmö..... 158
—Trelleborg 158
Tyngen 32
Tynnelsö.... 336
Tyringe..... 142
Tådened..... 75
Tågarp..... 137
Tålebo 106
Tånebro 158
Tångelanda . 86
Tången 400
Tång, Norra 113
Täby 50
Tälleå 94
Täng..... 7
Täpperöd ... 142
Tärnsjö..... 18
Töcksfors.... 412
Töfva..... 11
Töreboda 21, 320
Törefors 240, 467
Törneby..... 108
Törnåkra 113
Tessö..... 16
Uddebo..... 91
Uddeholm ... 34
Uddevalla 398
—Bengtsfors 86
—Herrljunga 84
—Strömstad. 87
—Tingstad... 87
—Önnered .. 84
Uggletorp.... 168
Ulfsby 34
Ulfshyttan... 61
Ulfstorp..... 84
Ulfängen.... 21
Ulfö 116
Ullared 91
Ullerseter... 35
Ullerud östre 34
Ulricehamn
Ulriksdals allé 392
Umeå 3, 238, 240, 453, 467
Undersåker.. 7
Unnen 116
Ununge..... 50
Upphärad.... 61
Uppåkra..... 20
Upsala..... 331
—Gefle 51
—Norrtelje.. 50
—Stockholm. 7
—Storlien 7
Upsala, G:la 51
Urshult..... 104
Uråsa..... 103
Utanede 472
Utansjö..... 6
Utby..... 55
Uttersberg... 29
Uttran 21
Utö..... 390
Vackerslätt . 106
Vad 36
Vadensjö 151
Vadsbro 47
Vadstena 27, 321, 555
Vadviken (Dalarö) .....
Vaggaryd
—Halmstad . 95
—Jönköping h. 96
—Nässjö 95
Vakern..... 32
Valbo 55
Valdemarsvik 72, 259
Valje 119
Valla (Dalarne) 10
Valla (Österg.) 74
Valla (Söderm.) 21
Vallberga.... 148
Vallby (Österg.) 70
Vallby (Skåne) 158
Vallen 87
Vallentuna .. 50
Vallerås..... 32
Vallkärra 145
Vallnäs..... 98
Vallsta..... 7
Vallvik 232
Valläkra..... 137
Valsberga ... 48
Valsjö..... 43
Valskog
—Eskilstuna. 47
—Fröfvi 35
—Stockholm. 35
Valtorp..... 21
Vamberviken
Van 82
Vanhäll..... 36
Vankifva 139
Vanneboda 28, 35
Vansbro .....
—Björbo 36
—Brintbodarne 32
—Kristinehamn 32
—Ludvika.... 36
—Tillberga .. 36
Vanås 129
Vara
—Göteborg... 77
—Herrljunga 84
—Moholm ... 77
—Skara..... 77
—Venersborg 84
—Äddevalla. 84
Varberg..... 202
—Borås..... 82
—Göteborg .. 148
—Helsingborg 148
—Herrljunga 82
Varbos..... 162
Warnemünde 201
Varnhem..... 79
Varp..... 87
Vartofta
—Falköpingh R. 24
—Nässjö 24
—Tidaholm.. 68
—Ulricehamn 93
Vasa..... 224
Vassemåla .. 65b
Vasselhyttan 28
Vassijaure... 1
Vassijokk... 1
Vassjön..... 57
Vassmolösa. 112
Vattholma... 51
Vattjom.....
—Matfors.... 12
—Sundsvall . 11
—Ånge..... 11
Vattnäs..... 55
Vaxholm 384
Veberöd 164
Veda..... 6
Vedborm..... 168
Veddige 82
Vede, Stora 161
Vedevåg..... 28
Vedum 84
Vegby..... 93
Vegeholm ... 148
Vissefjärda.. 102
Vistakulle ... 92
Vittersjö..... 16
Vittinge..... 7
Vittsjö..... 139
Vollsjö..... 134
Voxna..... 58
Voxna bruk 58
Vram, Norra 147
Vram Östra. 128
Vrena 47
Vreta-Kloster 70
Vreta, Stor.. 51
Vreten 66
Vretstorp 21
Vrå..... 7
Vrångebäck. 397
Vählberg.... 61
Vämhus 450
Vårdsberg ... 70
Vårfru..... 38b
Vårgårda..... 21
Väckelsång . 103
Väderstad... 71
Väderum..... 65
Växfversunda 70
Väja 6
Vängsjö .....
Vännes
—Bräcke..... 2
—Morjärv .. 2
—Umeå 3
Väring 21
Värsjö 146
Värtan 46
Väsby 7
Väse 22
Västergårda. 161
Vättlösa 77
Ystad 267
—Eslöf 134
—Gärsnäs... 132
—Hästveda .. 132
—Kristianstad 132
—Malmö 135
—S:t Olof... 132
—Skifarp ... 133
Ystad Saltsjöb. 131, 132
Ytterby..... 87
Ytterharnäs. 51
Yttersjön..... 2
Ytterån 7
Yxenhaga ... 74
Yxenhult.... 146
Yxern 65
Yxningen 72
Åbo 225
Åby 20
Åby 397
Åbydal..... 16
Åbyggeby.... 51
Åbyn 467
Åby, Södra. 158
Ådö 363
Åbro östra
—Krylbo..... 23
—Mjölby 23
—Norrköping 64
—Norsholm . 64
—Pålsboda .. 64
—Svartå..... 26
Öregrund 232, 233
Örkelljunga. 146
Örmon 64
Örn 397
Örnsköldsvik 4, 235, 236, 453, 467
Örsjö 108
Örslösa 75
Örsundbro... 330
Örsås..... 91
Örtofta.. 20, 143
Ösby 41
Ösmo 43
Östafors..... 100
Östansjö 21
Östanvik 58
Östanå 384
Östarröd..... 123
Östavall..... 7
Östby 16
Österby 54
Österede 2
Österforssa.. 2
Österhaninge 43
Österport.... 161
Österskär ... 50
Österslöf.... 123
Östersund... 7
Östersund v:a 7
Öster-Tibble 47
Östervik..... 44
Östervärn
—Genarp..... 160
—Simrishamn 154
—Trelleborg 155
Österås 2
Österäng 77
Österängen.. 92
Östhammar 232
Östra Grefvie 155
Östra Husby 72
Östra Ljungby
—Engelholm 144
—Klippan ... 144
—Vernamo.. 146
—Åstorp..... 146
Östra Stenby 72
Östra Torn.. 153
Östra Tranemo 93
Östratorp 136
Östra Vram. 128
Öttum..... 77
Öveds Kloster 154
Öved 143
Öknered
—Falun 61
—Göteborg... 61
—Herrljunga 84
—Äddevalla. 84
—Venersborg 84

Forts. fr. sid. 4.

Hotel, Pensionat, Rum för resande och Gästgifvaregårdar (Ggfvg.) i Sverige.

Lund, Järnvägshotellet.
» Ahlströms hotel.
Lyckorna, Hotel Styrnäs.
» Badhotellet.
Lycksele, Hotel.
» Ggfvg.
Lysekil, Grand Hotel.
» Hotel Lysekil.
» Stadshotellet.
Linged, Hotel Katrineholm (Mustadfors).
Ängsele, Hotel.
Löberöd, Hotel O. Hallqvist.
» Löberöds hotel.
Löderup, Hotel m. Restaurant.
Löfvestad, Järnvägshotellet.
» Nya Hotellet.
Löfånger, Hotel.
Lökom, Ggfvg. (i Kläpp).
Lönsboda, Hotel »Finland».
Malmberget, Strands Pensionat.
» Ggfvg.
Malmköping, Hotel m. Restaur.
Malmslätt, Hotel Malmen.
Malmö, Hotel Standard.
» Järnvägshotellet.
» Kramers hotel.
» Malmö privathotel, se annons sid. 12.
» Savoy-hotellet.
» Hotel Skandia.
» » Skåne.
» » Stockholm.
» » Svea.
» Temperancehotellet.
» Hotel Öresund.
» Pensionat Arwidson, Engelbrektsg. 23. 1:a kl. resanderum.
Malung, Ggfvg. (Grönland).
Malungs Fors, Ggfvg.
Mariannelund, Hotel.
» Rum f. resande.
Mariedam, Hotel.
Mariefred, Stadshuset m. Ggfvg.
Marieholm, Ggfvg. (i Åkarp).
Mariestad, Hotel Kung Karl, se annons sid. 28.
Markaryd, Turisthotellet.
Markaryd, Järnvägshotellet.
Marstrand, Stadshotellet.
» Alphyddan (sommarm.).
» Sommarhotellet.
» Grand Hotel.
» Turisthotellet.
Medle, Ggfvg.
Mellerud, Järnvägsrest. o. Hot.
» Hot. Ottoson m. Ggfvg.
Mjölby, Järnvägshotellet.
» Central-Hotellet.
» Ggfvg.
Moheda, Rum för resande.
Moholm, Moholms hotel.
Molkom, Hotel.
Mora, Mora hotel.
» Hotel Gustaf Wasa.
Morjärw, Ggfvg.
Morup, Ggfvg.
Motala, Hotel Nilsson.
» Grand Hotel.
» Ggfvg.
» Mathilda Johanssons Privathotel, se annons sid. 18.
Motala verkstad, Hotel m. restaurant.
» Rum f. resande.
Mullsjö, Järnvägshotel.
Munka-Ljungby, Hotel.
Munkedal, Järnvägshotellet.
Munkfors, Hotel.
Målerås, Hotel.
Mälilla, Järnvägshotellet.
» Ggfvg.
» Rum f. resande.
Mälilla kyrkoby, Pensionat, se annons sid. 31.
Mölle, Hotel Kullaberg.
» Hotel Corfitzon.
» Hotel Elfversson.
» Kullagårds pensionat.
» Hotell Mölleberg.
Mölltorp, Rum f. resande.
Mölnbo, Pensionat Karlsro.
Mölndal, Hotel m. Restaurant.
Mönsterås, Ggfvg.
Mörbylånga, Ggfvg.
» Rum f. resande.
Mörsil, Järnvägshotellet.
» Göran Anderssons Pens.
» Ggfvg.
Mösseberg, Mössebergs hotel (sommarm.).
» frkn Lindborgs o. fru Borglunds pens.
Nedansjö, Ggfvg.
Nederkalix, Hotel o. Ggfvg.
Nora, Stadshuset.
Norberg, »Hotel Lethenström.»
» »Stora Hotellet.»
» Ggfvg.
Nordmaling, Hotel o. Ggfvg. (Lefvar).
Norrhult, Hotel.
Norrköping, Stora hotellet.
» Centralhotellet.
» Göta hotel.
» Standard hotel.
» Hotell Kullberg.
» Central Annex.
» Ggfvg.
Norrsundet, Rum för resande. (Rödboham).
Norrtelje, Hotel Skandia.
» Nya Stadshotellet m. Ggfvg.
» Strandhotellet, se annons sid. 25.
Norsholm, Hotel Götha.
Nossebro, Järnvägshotellet.
» Rum f. resande.
Nybro, Järnvägshotellet.
» Stora hotellet.
» Rum f. resande.
Nyköping, Stora hotellet.
» Ggfvg.
Nyland, Centralhotellet.
» Hotel Kahn.
» Ggfvg.
Nynäshamn, Grand Hotel Nynäs.
» Järnvägshotellet.
Nyqvarn, Pensionat; Nyqvarns hvilohem
Nyåker, Ggfvg.
Nässjö, Hotel Svensson.
» »f. d. Wibergs hotel.»
Näsum, Hotel Finn.
Nösund, Rum f. res. o. Ggfvg.
Ockelbo, Hotel o. Ggfvg.
Olofström, Hotel.
Olsäter, Ggfvg.
Onslunda, Hotel.
Ornäs, Hotel Haganäs (2 km. Tomnäs hållpl.).
» Pens. o. Turisthotel.
Orrefors, Rum f. resande.
Orsa, Järnvägshotel.
» Ggfvg.
Oskarshamn, Hotel Kung Oskar.
» Hotel Svea.
» Stadshotellet.
Ousby, Hotel m. Ggfvg.
» Nya hotellet.
Oxelösund, Badhotellet m. Rest. (sommarm.).
» Hotel Eskilstuna.
» Järnvägshotellet.
Pajala, Ggfvg.
Piksborg, Ggfvg. (Skeen).
Piteå, Stadshuset.
Pålsboda, Ggfvg.
Qvibille, Ggfvb.
Qvicksund, Hotel Qvicksund.
Qvidinge, Rum för resande.
Qvänum, Hotel o. Ggfvg.
Rabbalshede, Ggfvg.
Ragunda, Hotel
» Ggfvg.
Ramlösa brunn, Lilla hotellet.
» Stora hotellet.
Ramsele, Hotel (Nyland).
Refvingeby, Järnvägshotellet.
Rejmyra, Ggfvg.
Rekarne, Ggfvg. (Sörby).
Repbåcken, Ggfvg. (Gagnbrö).
Rimbo, Hotel.
Ronehamn, Ggfvg.
Ronneby, Stadshotellet.
» Ronneby hot. o. Ggfvg.
» Grand Hotel.
Roslagsbro, Ggfvg. (Röksta).
Rotebro, Ggfvg.
Ruda, Rum för resande.
Ryd, Hotel invid stat.
Rydsgård, Hotel.
Ryssby, Hotell o. Ggfvg.
Råbäck, Hotel Kinnekulle.
Råneå, Ggfvg.
Råå, Råå hotel.
Rättvik, Turisthotellen.
» Ggfvg. o. hotel.
Röke, Ggfvg.
Rörum, Ggfvg.
Sala, Hotel du Nord.
» Lilla hotellet.
» Privathotellet.
» Stadshotellet.
Saltsjöbaden, Grand Hotel Saltsjöbaden.
Sandhamn, Sands hotel.
» Turisthotellet.
Sandsjö, Hotel.
Sandviken, Hotel Svea.
» Sandvikens hotel.
Sankt Olof, Hotel.
Sannäs, Ggfvg.
Schebo bruk, Hotel.
Seffle, Hotel Royal.
» Järnvägshotellet.
» Privathotellet.
» Rum f. resande.
Sexdrega, Ggfvg.
Sigtuna, Ggfvg.
Sillre, Ggfvg.
Simonstorp, Hotel o. Restaur
Simrishamn, Hotel Svea.
» Stadshotellet.
Sjöbo, Järnvägshotellet.
» P. Ljungbergs hotel.
» Ggfvg.
Sjötorp, Rum f. resande.
Skanör, Ggfvg.
Skara, Järnvägshotellet.
» Stadshotellet.
» Ggfvg.
Skattkärr, Rum f. resande.
Skelderviken, Hotel Hoppet.
» Hotel Skelderviken
Skellefteå, Stadshotellet.
» Gästgifvaregården.
» Privathotell.
Skeninge, Stadshotellet.
» Hotel Pelikan.
Skifarp, Ggfvg.
Skillingaryd, Hotel Ekegren.
» Hotel Welander.
» Ggfvg.
Skillingsfors, Johansbergs turisthotel.
» Ggfvg. (Vikna).
Skinnskatteberg, Rum f. res. o. Restaurant.
Skurup, Järnvägshotellet.
Skåne-Tranås, Ggfvg.
Skällinge, Ggfvg.
Skäralid, Hotel Skäralid.
Skärvången, Ggfvg.
Sköfde, Hotel Billingen m. Annex.
» Hot. Skandinav. o. Ggfvg.
Slöinge, Ggfvg.
Smedjebacken, Hotel o. Ggfvg.
Smedstorp, Hotel.
Smålands Rydaholm, Hotel.
Smålands Taberg, Turisthotel (Maj—Sept.).
Smögen, Hotel Smögen.
Sollefteå, Hotel Appelberg.
» Rosenqvists hotel, se annons sid. 9.
Sommen, Hotel.
Stafre, Ggfvg.
Stallarholmen Ggfvg. (Sundby).
Stehag, Hotel.
Stenstorp, Hotel.
» Ggfvg.
Stenungsund, Hotel o. Ggfvg.
Stockaryd, Hotel.
Stockevik, Ggfvg.
Stockholm, Grand Hotel, se annons sid. 14.
» Hotel Bellman, se annons sid. 12.
» » de Post, se annons sid. 12.

Forts. sid. 8.

A — Statens järnvägars zontaxa.

Zon	Kilometer	Biljettpris I	Biljettpris II	Biljettpris III	resgodsöfvervikt pr 10 kg.
1	1—8	0,50	0,30	0,20	0,10
2a	9—12	1,00	0,60	0,30	0,10
2	13—16	1,00	0,60	0,40	0,10
3a	17—20	1,50	0,90	0,50	0,10
3	21—24	1,50	0,90	0,60	0,10
4a	25—28	2,00	1,20	0,70	0,10
4	29—32	2,00	1,20	0,80	0,10
5a	33—36	2,50	1,50	0,90	0,10
5	37—40	2,50	1,50	1,00	0,10
6a	41—44	3,00	1,80	1,10	0,20
6	45—48	3,00	1,80	1,20	0,20
7a	49—52	3,50	2,10	1,30	0,20
7	53—56	3,50	2,10	1,40	0,20
8a	57—60	4,00	2,40	1,50	0,20
8	61—64	4,00	2,40	1,60	0,20
9a	65—68	4,50	2,70	1,70	0,20
9	69—72	4,50	2,70	1,80	0,20
10a	73—76	5,00	3,00	1,90	0,20
10	77—80	5,00	3,00	2,00	0,20
11a	81—84	5,50	3,30	2,10	0,30
11	85—88	5,50	3,30	2,20	0,30
12a	89—92	6,00	3,60	2,30	0,30
12	93—96	6,00	3,60	2,40	0,30
13	97—105	6,50	3,90	2,60	0,30
14	106—114	7,00	4,20	2,80	0,30
15	115—123	7,50	4,50	3,00	0,30
16	124—132	8,00	4,80	3,20	0,40
17	133—141	8,50	5,10	3,40	0,40
18	142—150	9,00	5,40	3,60	0,40
19	151—159	9,50	5,70	3,80	0,40
20	160—168	10,00	6,00	4,00	0,40
21	169—177	10,50	6,30	4,20	0,50
22	178—186	11,00	6,60	4,40	0,50
23	187—195	11,50	6,90	4,60	0,50
24	196—204	12,00	7,20	4,80	0,50
25	205—214	12,50	7,50	5,00	0,50
26	215—224	13,00	7,80	5,20	0,60
27	225—234	13,50	8,10	5,40	0,60
28	235—244	14,00	8,40	5,60	0,60
29	245—254	14,50	8,70	5,80	0,60
30	255—264	15,00	9,00	6,00	0,60
31	265—274	15,50	9,30	6,20	0,70
32	275—284	16,00	9,60	6,40	0,70
33	285—294	16,50	9,90	6,60	0,70
34	295—304	17,00	10,20	6,80	0,70
35	305—314	17,50	10,50	7,00	0,70
36	315—324	18,00	10,80	7,20	0,80
37	325—335	18,50	11,10	7,40	0,80
38	336—346	19,00	11,40	7,60	0,80
39	347—357	19,50	11,70	7,80	0,80
40	358—368	20,00	12,00	8,00	0,80
41	369—379	20,50	12,30	8,20	0,90
42	380—390	21,00	12,60	8,40	0,90
43	391—401	21,50	12,90	8,60	0,90
44	402—412	22,00	13,20	8,80	0,90
45	413—423	22,50	13,50	9,00	0,90
46	424—434	23,00	13,80	9,20	1,00
47	435—445	23,50	14,10	9,40	1,00
48	446—456	24,00	14,40	9,60	1,00
49	457—468	24,50	14,70	9,80	1,00
50	469—480	25,00	15,00	10,00	1,00
51	481—492	25,50	15,30	10,20	1,10
52	493—504	26,00	15,60	10,40	1,10
53	505—516	26,50	15,90	10,60	1,10
54	517—528	27,00	16,20	10,80	1,10
55	529—540	27,50	16,50	11,00	1,10
56	541—552	28,00	16,80	11,20	1,20
57	553—564	28,50	17,10	11,40	1,20
58	565—576	29,00	17,40	11,60	1,20
59	577—588	29,50	17,70	11,80	1,20
60	589—600	30,00	18,00	12,00	1,20
61	601—613	30,50	18,30	12,20	1,30
62	614—626	31,00	18,60	12,40	1,30
63	627—639	31,50	18,90	12,60	1,30
64	640—652	32,00	19,20	12,80	1,30
65	653—665	32,50	19,50	13,00	1,30
66	666—678	33,00	19,80	13,20	1,40
67	679—691	33,50	20,10	13,40	1,40
68	692—704	34,00	20,40	13,60	1,40
69	705—717	34,50	20,70	13,80	1,40
70	718—730	35,00	21,00	14,00	1,40
71	731—743	35,50	21,30	14,20	1,50
72	744—756	36,00	21,60	14,40	1,50
73	757—770	36,50	21,90	14,60	1,50
74	771—784	37,00	22,20	14,80	1,50
75	785—798	37,50	22,50	15,00	1,50
76	799—812	38,00	22,80	15,20	1,60
77	813—826	38,50	23,10	15,40	1,60
78	827—840	39,00	23,40	15,60	1,60
79	841—854	39,50	23,70	15,80	1,60
80	855—868	40,00	24,00	16,00	1,60
81	869—882	40,50	24,30	16,20	1,70
82	883—896	41,00	24,60	16,40	1,70
83	897—910	41,50	24,90	16,60	1,70
84	911—924	42,00	25,20	16,80	1,70
85	925—939	42,50	25,50	17,00	1,70
86	940—954	43,00	25,80	17,20	1,80
87	955—969	43,50	26,10	17,40	1,80
88	970—984	44,00	26,40	17,60	1,80
89	985—999	44,50	26,70	17,80	1,80
90	1 000—1 014	45,00	27,00	18,00	1,80
91	1 015—1 029	45,50	27,30	18,20	1,90
92	1 030—1 044	46,00	27,60	18,40	1,90
93	1 045—1 059	46,50	27,90	18,60	1,90
94	1 060—1 074	47,00	28,20	18,80	1,90
95	1 075—1 089	47,50	28,50	19,00	1,90
96	1 090—1 104	48,00	28,80	19,20	2,00
97	1 105—1 120	48,50	29,10	19,40	2,00
98	1 121—1 136	49,00	29,40	19,60	2,00
99	1 137—1 152	49,50	29,70	19,80	2,00
100	1 153—1 168	50,00	30,00	20,00	2,00
101	1 169—1 184	50,50	30,30	20,20	2,10
102	1 185—1 200	51,00	30,60	20,40	2,10
103	1 201—1 216	51,50	30,90	20,60	2,10
104	1 217—1 232	52,00	31,20	20,80	2,10
105	1 233—1 248	52,50	31,50	21,00	2,10
106	1 249—1 264	53,00	31,80	21,20	2,20
107	1 265—1 280	53,50	32,10	21,40	2,20
108	1 281—1 296	54,00	32,40	21,60	2,20
109	1 297—1 313	54,50	32,70	21,80	2,20
110	1 314—1 330	55,00	33,00	22,00	2,20
111	1 331—1 347	55,50	33,30	22,20	2,30
112	1 348—1 364	56,00	33,60	22,40	2,30
113	1 365—1 381	56,50	33,90	22,60	2,30
114	1 382—1 398	57,00	34,20	22,80	2,30
115	1 399—1 415	57,50	34,50	23,00	2,30
116	1 416—1 432	58,00	34,80	23,20	2,40
117	1 433—1 449	58,50	35,10	23,40	2,40
118	1 450—1 466	59,00	35,40	23,60	2,40
119	1 467—1 483	59,50	35,70	23,80	2,40
120	1 484—1 500	60,00	36,00	24,00	2,40
121	1 501—1 518	60,50	36,30	24,20	2,50
122	1 519—1 536	61,00	36,60	24,40	2,50
123	1 537—1 554	61,50	36,90	24,60	2,50
124	1 555—1 572	62,00	37,20	24,80	2,50
125	1 573—1 590	62,50	37,50	25,00	2,50
126	1 591—1 608	63,00	37,80	25,20	2,60
127	1 609—1 626	63,50	38,10	25,40	2,60
128	1 627—1 644	64,00	38,40	25,60	2,60
129	1 645—1 662	64,50	38,70	25,80	2,60
130	1 663—1 680	65,00	39,00	26,00	2,60
131	1 681—1 698	65,50	39,30	26,20	2,70
132	1 699—1 716	66,00	39,60	26,40	2,70
133	1 717—1 735	66,50	39,90	26,60	2,70
134	1 736—1 754	67,00	40,20	26,80	2,70
135	1 755—1 773	67,50	40,50	27,00	2,70
136	1 774—1 792	68,00	40,80	27,20	2,80
137	1 793—1 811	68,50	41,10	27,40	2,80
138	1 812—1 830	69,00	41,40	27,60	2,80
139	1 831—1 849	69,50	41,70	27,80	2,80
140	1 850—1 868	70,00	42,00	28,00	2,80
141	1 869—1 887	70,50	42,30	28,20	2,90
142	1 888—1 906	71,00	42,60	28,40	2,90
143	1 907—1 925	71,50	42,90	28,60	2,90
144	1 926—1 944	72,00	43,20	28,80	2,90
145	1 945—1 964	72,50	43,50	29,00	2,90
146	1 965—1 984	73,00	43,80	29,20	3,00
147	1 985—2 004	73,50	44,10	29,40	3,00
148	2 005—2 024	74,00	44,40	29,60	3,00
149	2 025—2 044	74,50	44,70	29,80	3,00
150	2 045—2 064	75,00	45,00	30,00	3,00

Frivikt å resgods. Hvarje resande — utom innehafvare af parti- eller månadsbiljetter — äger att utan särskild afgift medföra resgods till en vikt af högst 25 kg. Barn, för hvilka erlagts half afgift, äger medföra resgods till en vikt af högst 12 kg.

Uträknande af biljettpris för resa, som *endast* berör statsbanorna — till statsbanorna höra de sträckor, som upptagas under tab. 1, 2, 3, 4, 5, 7, 11, 13, 14, 20, 21, 22, 23, 24, 27, 147, 148 — tillgår sålunda:

Först uttages ur tabellerna för de sträckor, öfver hvilka resan skall äga rum, sammanlagda afståndet mellan begynnelse- och slutstationerna. Därefter uppsökes i tabellen här ofvan den zon, till hvilken detta afstånd hör; och bredvid denna äro då angifna afgifterna i de olika vagnklasserna.

Detta beräkningssätt får dock endast användas, då man färdas *kortaste vägen* mellan begynnelse- och slutstationen; i de särskilda fall då biljetten utställes för resa en längre väg beräknas biljettpriset öfver denna längre väg.

För *barn* mellan 3 och 12 år betalas hälften. Mindre barn befordras fritt.

Zontaxa B

Zon	Kilometer	Personbiljetter I	Personbiljetter II	Personbiljetter III
1	1—6	0,50	0,30	0,20
1½	7—9	0,75	0,45	0,30
2	10—12	1,00	0,60	0,40
2½	13—15	1,25	0,75	0,50
3	16—18	1,50	0,90	0,60
3½	19—21	1,75	1,05	0,70
4	22—24	2,00	1,20	0,80
4½	25—27	2,25	1,35	0,90
5	28—30	2,50	1,50	1,00
5½	31—33	2,75	1,65	1,10
6	34—36	3,00	1,80	1,20
6½	37—39	3,25	1,95	1,30
7	40—42	3,50	2,10	1,40
7½	43—45	3,75	2,25	1,50
8	46—48	4,00	2,40	1,60
8½	49—52	4,25	2,55	1,70
9	53—56	4,50	2,70	1,80
9½	57—60	4,75	2,85	1,90
10	61—64	5,00	3,00	2,00
11	65—72	5,50	3,30	2,20
12	73—80	6,00	3,60	2,40
13	81—88	6,50	3,90	2,60
14	89—96	7,00	4,20	2,80
15	97—104	7,50	4,50	3,00
16	105—112	8,00	4,80	3,20
17	113—122	8,50	5,10	3,40
18	123—132	9,00	5,40	3,60
19	133—142	—	5,70	3,80
20	143—152	—	6,00	4,00
21	153—162	—	6,30	4,20
22	163—172	—	6,60	4,40
23	173—182	—	6,90	4,60
24	183—192	—	7,20	4,80
25	193—204	—	7,50	5,00
26	205—216	—	7,80	5,20
27	217—228	—	8,10	5,40
28	229—240	—	8,40	5,60
29	241—252	—	8,70	5,80
30	253—264	—	9,00	6,00
31	265—276	—	9,30	6,20
32	277—288	—	9,60	6,40
33	289—302	—	9,90	6,60
34	303—316	—	10,20	6,80
35	317—330	—	10,50	7,00
36	331—344	—	10,80	7,20
37	345—358	—	11,10	7,40
38	359—372	—	11,40	7,60
39	373—386	—	11,70	7,80
40	387—400	—	12,00	8,00
41	401—416	—	12,30	8,20
42	417—432	—	12,60	8,40
43	433—448	—	12,90	8,60
44	449—464	—	13,20	8,80
45	465—480	—	13,50	9,00
46	481—496	—	13,80	9,20
47	497—512	—	14,10	9,40
48	513—528	—	14,40	9,60
49	529—546	—	14,70	9,80
50	547—564	—	15,00	10,00
51	565—582	—	15,30	10,20
52	583—600	—	15,60	10,40
53	601—618	—	15,90	10,60

För Bergslagernas zontariförening, bestående af Bergslagernas, Stockholm—Vesterås—Bergslagens, Gefle—Dala, Uddevalla Venersborg—Herrljunga, Karlstad—Munkfors, Nordmark—Klarelfvens, Filipstads nra bergslags och Enköping—Runhällans järnvägar tillämpas genomgående zonberäkning (för bestämmelserna å denna sida). — Beteckningarna B (a) o. B (b) vid vissa järnvägar angifva, att dessa i samtrafik tillämpa taxa B i hufvudsak, men med vissa obetydliga nedsättningar resp. förhöjningar i undantagsfall.

Zontaxa H

Zon	Kilometer	Personbiljetter II	Personbiljetter III
1—6 lika med taxa B.			
6½	37—42	1,95	1,30
7	43—48	2,10	1,40
7½	49—54	2,25	1,50
8	55—60	2,40	1,60
8½	61—66	2,55	1,70
9	67—72	2,70	1,80
10	73—84	3,00	2,00
11	85—96	3,30	2,20
12	97—108	3,60	2,40
13	109—123	3,90	2,60
14	124—138	4,20	2,80
15	139—153	4,50	3,00
16	154—168	4,80	3,20
17	169—183	5,10	3,40
18	184—198	5,40	3,60

Zontaxa C

Zon	Kilometer	Personbiljetter II	Personbiljetter III
1	1—4	0,30	0,20
1½	5—8	0,45	0,30
2	9—12	0,60	0,40
2½	13—16	0,75	0,50
3	17—20	0,90	0,60
3½	21—24	1,05	0,70
4	25—28	1,20	0,80
4½	29—32	1,35	0,90
5	33—36	1,50	1,00
5½	37—40	1,65	1,10
6	41—44	1,80	1,20
6½	45—48	1,95	1,30
7	49—52	2,10	1,40
7½	53—56	2,25	1,50
8	57—61	2,40	1,60
8½	62—65	2,55	1,70
9	66—70	2,70	1,80
9½	71—74	2,85	1,90
10	75—79	3,00	2,00
11	80—88	3,30	2,20
12	89—97	3,60	2,40
13	98—106	3,90	2,60
14	107—115	4,20	2,80
15	116—124	4,50	3,00
16	125—134	4,80	3,20
17	135—144	5,10	3,40
18	145—154	5,40	3,60
19	155—164	5,70	3,80
20	165—174	6,00	4,00
21	175—184	6,30	4,20
22	185—194	6,60	4,40
23	195—204	6,90	4,60
24	205—214	7,20	4,80
25	215—224	7,50	5,00

Zontaxa D

Zon	Kilometer	Personbiljetter I	Personbiljetter II	Personbiljetter III
1—8 lika med taxa B.				
8½	49—51	4,25	2,55	1,70
9	52—54	4,50	2,70	1,80
9½	55—57	4,75	2,85	1,90
10	58—60	5,00	3,00	2,00
10½	61—63	5,25	3,15	2,10
11	64—66	5,50	3,30	2,20
11½	67—69	5,75	3,45	2,30
12	70—72	6,00	3,60	2,40
13	73—80	6,50	3,90	2,60
14	81—88	—	4,20	2,80
15	89—96	—	4,50	3,00
16	97—104	—	4,80	3,20
17	105—112	—	5,10	3,40
18	113—120	—	5,40	3,60
19	121—128	—	5,70	3,80
20	129—136	—	6,00	4,00
21	137—144	—	6,30	4,20
22	145—152	—	6,60	4,40

Zontaxa E

Zon	Kilometer	Personbiljetter II	Personbiljetter III
1	1—4	0,30	0,20
1½	5—7	0,45	0,30
2	8—10	0,60	0,40
2½	11—13	0,75	0,50
3	14—16	0,90	0,60
3½	17—19	1,05	0,70
4	20—22	1,20	0,80
4½	23—25	1,35	0,90
5	26—28	1,50	1,00
5½	29—31	1,65	1,10
6	32—34	1,80	1,20
6½	35—37	1,95	1,30
7	38—40	2,10	1,40
7½	41—43	2,25	1,50
8	44—46	2,40	1,60
8½	47—50	2,55	1,70
9	51—54	2,70	1,80
9½	55—58	2,85	1,90
10	59—62	3,00	2,00
11	63—70	3,30	2,20
12	71—78	3,60	2,40
13	79—86	3,90	2,60
14	87—94	4,20	2,80
15	95—102	4,50	3,00
16	103—110	4,80	3,20
17	111—120	5,10	3,40
18	121—130	5,40	3,60
19	131—140	5,70	3,80
20	141—150	6,00	4,00
21	151—160	6,30	4,20
22	161—170	6,60	4,40
23	171—180	6,90	4,60

Zontaxa F

Zon	Kilometer	Personbilj. II	Personbilj. III
1	1—8	0,30	0,20
2a	9—12	0,60	0,30
2	13—16	0,60	0,40
3a	17—20	0,90	0,50
3	21—24	0,90	0,60
4a	25—28	1,20	0,70
4	29—32	1,20	0,80
5a	33—36	1,50	0,90
5	37—40	1,50	1,00
6a	41—44	1,80	1,10
6	45—48	1,80	1,20
7a	49—52	2,10	1,30
7	53—56	2,10	1,40
8a	57—60	2,40	1,50
8	61—64	2,40	1,60
9a	65—68	2,70	1,70
9	69—72	2,70	1,80
10a	73—76	3,00	1,90
10	77—80	3,00	2,00
11a	81—84	3,30	2,10
11	85—88	3,30	2,20
12a	89—92	3,60	2,30
12	93—96	3,60	2,40
13	97—104	3,90	2,60
14	105—112	4,20	2,80
15	113—120	4,50	3,00

Zontaxa G

Zon	Kilometer	Personbilj. II	Personbilj. III
1	1—7	0,30	0,20
1½	8—11	0,45	0,30
2	12—14	0,60	0,40
2½	15—18	0,75	0,50
3	19—21	0,90	0,60
3½	22—25	1,05	0,70
4	26—28	1,20	0,80
4½	29—32	1,35	0,90
5	33—35	1,50	1,00
5½	36—39	1,65	1,10
6	40—42	1,80	1,20
6½	43—46	1,95	1,30
7	47—49	2,10	1,40
7½	50—53	2,25	1,50
8	54—56	2,40	1,60
8½	57—60	2,55	1,70
9	61—63	2,70	1,80
9½	64—67	2,85	1,90
10	68—70	3,00	2,00
10½	71—74	3,15	2,10
11	75—77	3,30	2,20
11½	78—81	3,45	2,30
12	82—84	3,60	2,40
12½	85—88	3,75	2,50
13	89—91	3,90	2,60
13½	92—95	4,05	2,70
14	96—98	4,20	2,80

Zontaxa I

Zon	Kilometer	Personbiljetter II	Personbiljetter III
1	1—7	0,30	0,20
1½	8—10	0,45	0,30
2	11—14	0,60	0,40
2½	15—17	0,75	0,50
3	18—21	0,90	0,60
3½	22—24	1,05	0,70
4	25—28	1,20	0,80
4½	29—31	1,35	0,90
5	32—35	1,50	1,00
5½	36—38	1,65	1,10
6	39—42	1,80	1,20
6½	43—45	1,95	1,30
7	46—49	2,10	1,40
7½	50—52	2,25	1,50
8	53—59	2,40	1,60
9	60—69	2,70	1,80
10	70—79	3,00	2,00
11	80—89	3,30	2,20
12	90—99	3,60	2,40
13	100—109	3,90	2,60
14	110—119	4,20	2,80
15	120—132	4,50	3,00
16	133—145	4,80	3,20
17	146—158	5,10	3,40

Zontaxa J

Zon	Kilometer	Personbiljetter II	Personbiljetter III
1	1—7	0,30	0,20
1½	8—10	0,45	0,30
2	11—14	0,60	0,40
2½	15—17	0,75	0,50
3	18—21	0,90	0,60
3½	22—24	1,05	0,70
4	25—28	1,20	0,80
4½	29—31	1,35	0,90
5	32—35	1,50	1,00
5½	36—38	1,65	1,10
6	39—42	1,80	1,20
6½	43—45	1,95	1,30
7	46—49	2,10	1,40
8	50—57	2,40	1,60
9	58—65	2,70	1,80
10	66—73	3,00	2,00
11	74—81	3,30	2,20
12	82—89	3,60	2,40
13	90—97	3,90	2,60
14	98—105	4,20	2,80
15	106—115	4,50	3,00
16	116—125	4,80	3,20
17	126—135	5,10	3,40
18	136—145	5,40	3,60
19	146—155	5,70	3,80

Zontaxa K

Zon	Kilometer	Personbiljetter II	Personbiljetter III
1	1—7	0,30	0,20
2a	8—10	0,60	0,30
2	11—14	0,60	0,40
3a	15—17	0,90	0,50
3	18—21	0,90	0,60
4a	22—24	1,20	0,70
4	25—28	1,20	0,80
5a	29—31	1,50	0,90
5	32—35	1,50	1,00

Zontaxa L

Zon	Kilometer	Personbiljetter II	Personbiljetter III
½	1—4	0,15	0,10
1	5—7	0,30	0,20
1½	8—10	0,45	0,30
2	11—13	0,60	0,40
2½	14—16	0,75	0,50
3	17—19	0,90	0,60
3½	20—22	1,05	0,70
4	23—25	1,20	0,80
4½	26—28	1,35	0,90
5	29—31	1,50	1,00
5½	32—34	1,65	1,10
6	35—37	1,80	1,20
6½	38—40	1,95	1,30
7	41—43	2,10	1,40

Zontaxa M

Zon	Kilometer	Personbiljetter II	Personbiljetter III
1	1—6	0,30	0,20
2a	7—9	0,60	0,30
2	10—12	0,60	0,40
3a	13—15	0,90	0,50
3	16—18	0,90	0,60
4a	19—21	1,20	0,70
4	22—24	1,20	0,80
5a	25—27	1,50	0,90
5	28—30	1,50	1,00
6a	31—33	1,80	1,10
6	34—36	1,80	1,20
7	37—43	2,10	1,40

Zontaxa N

Zon	Kilometer	Personbiljetter II	Personbiljetter III
1	1—8	0,30	0,20
1½	9—12	0,45	0,30
2	13—16	0,60	0,40
2½	17—20	0,75	0,50
3	21—24	0,90	0,60
3½	25—28	1,05	0,70
4	29—32	1,20	0,80
4½	33—36	1,35	0,90
5	37—40	1,50	1,00
5½	41—44	1,65	1,10
6	45—48	1,80	1,20
6½	49—52	1,95	1,30

Bestämmelser rörande befordring af resande.

Statens järnvägar.

Biljett gäller tre månader, afstämplingsdagen inberäknad.

Resan skall vara påbörjad samma dag biljetten afstämplats, men kan, om biljetten förses med påskrift af stationsföreståndaren, uppskjutas till följande dag.

Första klass biljetter säljas i regel endast för sträckor, å hvilka första klassens vagnar framgå.

Vid vissa stationer kunna, i den omfattning, som anslag angifva, biljetter, gällande för såväl fram- som återresa till vissa närbelägna stationer, erhållas — dock utan prisnedsättning.

Uppehåll under resan. Resan kan afbrytas å alla stationer under iakttagande af följande bestämmelser: Resande, som afbrutit sin resa under andra förhållanden än de, som äro en följd af tågförbindelserna, skall, för att få fortsätta sin färd å den redan lösta biljetten, *omedelbart* vid ankomsten till den station, där resan afbrytes, uppvisa biljetten för stationsföreståndaren. Resan får sedermera fortsättas a) *utan extra afgift*, om biljetten gäller för färd å högst 20 zoner (168 km.); b) *mot lösen af en s. k. uppehållsbiljett* till pris af 1 kr. 25 öre, 75 öre och 50 öre, allt eftersom den resande innehar biljett till resp. I, II eller III klassens vagn, om biljetten gäller för längre sträcka än 20 zoner.

Stationsföreståndaren förser vid uppvisandet biljetten med en stämpel, hvaraf framgår, om den resande äger att fortsätta resan utan erläggande af någon

Direkta biljetter till utlandet

	Från Stockholms Central				Från Norrköping				Från Göteborg B:s			
	I kl. järnv. I pl. ångb. Kr.	II kl. järnv. I pl. ångb. Kr.	III kl. järnv. II pl. ångb. Kr.	Giltighetstid dagar	I kl. järnv. I pl. ångb. Kr.	II kl. järnv. II pl. ångb. Kr.	III kl. järnv. II pl. ångb. Kr.	Giltighetstid dagar	I kl. järnv. I pl. ångb. Kr.	II kl. järnv. I pl. ångb. Kr.	III kl. järnv. II pl. ångb. Kr.	Giltighetstid dagar
Amsterdam ... 1)	96,00	65,80	...	10	...	...	...	...	...	...	...	...
D:o *tur och retur* ... 1)	185,10	126,40	...	60	...	...	...	...	...	...	...	...
D:o ... 2)	110,20	72,00	...	10	...	...	...	...	...	...	...	...
D:o *tur och retur* ... 3)	213,60	138,70	...	60	...	...	...	...	...	...	...	...
Antwerpen *öfver Herbesthal* ... 1)	113,40	74,40	...	15	...	...	...	...	...	...	...	...
D:o *tur och retur* ... 1)	226,40	148,30	...	45	...	...	...	...	...	...	...	...
D:o *öfver Rosendaal* ... 1)	108,30	74,40	...	15	...	...	...	...	...	...	...	...
D:o *tur och retur* ... 1)	210,70	143,20	...	45	...	...	...	...	...	...	...	...
Basel *öfver Cöln* ... 1)	129,60	84,30	...	10	...	...	...	...	...	...	...	...
D:o *öfver Frankfurt a. M.* ... 1)	124,80	81,20	...	10	...	...	...	...	...	...	...	...
D:o ... 2)	125,20	82,00	...	10	...	...	...	...	...	...	...	...
Bremen ... 1)	71,90	49,10	31,40	10	...	...	...	...	7) ...	37,60	23,30	10
Bruxelles *öfver Herbesthal* ... 1)	112,60	73,90	...	15	...	...	...	...	4) 94,80	62,20	...	15
D:o *tur och retur* ... 1)	224,80	147,30	...	45	...	...	...	...	4)189,10	123,90	...	45
D:o ... 2)	122,80	79,60	...	15	...	...	...	...	5)108,80	69,60	...	15
D:o *tur och retur* ... 3)	245,10	158,70	...	45	...	...	...	...	6)217,20	138,70	...	45
D:o *öfver Rosendahl* ... 1)	111,60	76,50	...	15	...	...	...	...	...	...	...	...
D:o *tur och retur* ... 1)	217,30	147,50	...	45	...	...	...	...	...	...	...	...
Cöln ... 1)	94,40	62,80	...	10	...	...	...	...	...	...	...	...
Dresden ... 2)	77,30	51,20	...	10	...	...	...	...	...	...	...	...
Ems ... 1)	102,80	67,70	...	10	...	...	...	...	7) ...	56,10	...	10
D:o ... 2)	107,30	68,50	...	10	...	...	...	...	...	...	...	...
Frankfurt a. M. ... 1)	101,00	66,00	...	10	...	...	...	...	...	...	...	...
D:o ... 2)	103,60	66,10	...	10	...	...	...	...	...	...	...	...
Greifswald *öfver Sassnitz* ...	...	34,10	22,10	10	...	...	...	...	...	...	...	...
Hannover ... 1)	...	51,80	33,20	10	...	...	...	...	...	...	...	...
D:o ... 2)	...	54,40	35,20	10	...	...	...	...	...	...	...	...
Karlsbad ... 2)	95,80	62,80	...	10	...	...	...	...	5) 82,00	53,00	...	10
Karlsruhe ... 2)	112,60	72,70	...	10	...	...	...	...	...	...	...	...
Kiel ... 9)	52,80	36,30	28,40	10	...	...	...	...	...	24,80	15,30	5
Kristiania ...	37,60	23,80	15,85	90	33,60	21,40	14,25	90	28,90	18,80	12,50	90
D:o *tur och retur* ...	69,40	43,50	29,00	90	...	...	...	...	50,60	32,55	21,65	90
D:o *öfver Ludvika—Kil* ...	...	22,10	14,35	90	...	...	...	...	...	...	...	...
D:o *tur och retur* ...	...	40,80	26,60	90	...	...	...	...	...	...	...	...
Köpenhamn *öfver Helsingborg* ...	41,60	25,10	16,50	...	33,60	20,30	13,30	...	10)21,60	13,10	8,50	...
D:o *öfver Malmö* ...	35,30	21,90	14,70	...	27,80	17,40	11,70	...	...	...	...	...
Leipzig ... 2)	76,90	51,00	...	10	...	...	...	...	...	...	...	...
London *öfver Vlissingen* ... 1)	126,40	86,30	...	30	118,90	81,70	...	30	11)108,80	74,70	...	30
D:o *tur och retur* ... 1)	232,60	158,30	...	60	217,60	149,20	...	60	11)197,40	135,20	...	60
D:o ... 2)	140,60	92,40	...	30	133,10	87,90	...	30	5)124,50	82,60	...	30
D:o *tur och retur* ... 3)	261,10	170,60	...	60	246 20	161,60	...	60	8)228,90	150,90	...	60
D:o *öfver Hock v. Holland—Harwich* ... 1)	126,40	86,30	...	30	118,90	81,70	...	30	11)108,80	74,70	...	30
D:o *tur och retur* ... 1)	232,60	158,30	...	60	217,60	149,20	...	60	11)197,40	135,20	...	60
D:o ... 2)	140,60	92,40	...	30	133,10	87,90	...	30	5)124,50	82,60	...	30
D:o *tur och retur* ... 3)	261,10	170,60	...	60	246,20	161,60	...	60	8)22 ,90	150,90	...	60
D:o *öfver Esbjerg—Harwich* ... 9)	88,80	67,85	...	15	...	...	...	...	10)70,20	55,75	...	15
D:o *tur och retur* ... 9)	158,30	117,95	...	60	...	...	...	...	10)121,10	93,75	...	60
Lübeck *öfver Warnemünde* ... 9)	62,70	41,20	27,40	10	...	...	...	...	10) ...	28,90	18,80	10
München ... 2)	110,90	71,60	...	10	...	...	...	...	...	...	...	...
Paris ... 1)	134,00	88,70	...	15	126,40	84,10	...	15	4)116,10	77,00	...	15
D:o *tur och retur* ... 1)	252,10	167,90	...	45	237,00	158,80	...	45	4)216,50	144,60	...	45
D:o ... 2)	144,10	94,40	...	15	136,50	89,80	...	15	5)130,10	84,40	...	15
D:o ... 3)	272,40	179,30	...	45	257,30	170,10	...	45	6)244,50	159,30	...	45
Rostock *öfver Sassnitz el. Warnem.* 9)	52,80	35,00	23,20	10	...	...	...	...	10)34,30	22,70	14,60	5
Sassnitz *öfver Malmö—Trelleborg*	43,50	29,60	19,20	10	...	...	...	...	30,00	21,60	13,80	5
Stettin *öfver Malmö-T:borg-Sassnitz*	...	40,00	25,70	10	...	35,50	22,70	10	...	31,90	20,30	10
Stralsund *öfver d:o*	...	32,40	20,90	10	...	28,00	17,90	10	...	24,30	15,50	5
Warnemünde ... 9)	51,20	33,90	22,50	10	...	...	...	...	10) ...	21,60	13,90	5
Wien *via Dresden eller Breslau* ... 2)	124,90	80,20	...	10	...	...	...	...	5)111,20	70,40	...	10
Wiesbaden ... 1)	103,60	68,20	...	10	...	...	...	...	7) 86,00	56,70	...	10
D:o ... 2)	106,20	67,80	...	10	...	...	...	...	5) 92,40	58,00	...	10

1) öfver Malmö—Helsingborg—Köpenhamn—{Kiel / Vamdrup / Warnemünde}—Hamburg.
Malmö—Trelleborg—Sassnitz

2) öfver Malmö—Trelleborg—Sassnitz / Malmö—Helsingborg—Köpenhamn—Warnemünde.—Berlin.

3) öfver Malmö—Trelleborg—Sassnitz / Malmö—Helsingborg—Köpenhamn—Warnemünde—Berlin eller Malmö—Helsingborg—Köpenhamn—{Kiel / Vamdrup / Warnemünde}—Hamburg.

4) öfver Helsingborg—Köpenhamn—{Kiel / Vamdrup / Warnemünde}—Hamburg.
Frederikshavn—Aarhus—Vamdrup

5) öfver Malmö—Trelleborg—Sassnitz / Helsingborg—Köpenhamn—Warnemünde—Berlin.

6) öfver Malmö—Trelleborg—Sassnitz / Helsingborg—Köpenhamn—Warnemünde—Berlin eller Helsingborg—Köpenhamn—{Kiel / Vamdrup / Warnemünde}—Hamburg
Frederikshavn—Aarhus—Vamdrup

7) öfver Helsingborg—Köpenhamn—{Kiel. / Vamdrup / Warnemünde}—Hamburg.
Malmö—Trelleborg—Sassnitz

8) öfver Malmö—Trelleborg—Sassnitz / Helsingborg—Köpenhamn—Warnemünde—Berlin eller Helsingborg—Köpenhamn—{Kiel / Vamdrup / Warnemünde}—Hamburg.

9) öfver Malmö—Helsingborg—Köpenhamn.

10) öfver Helsingborg—Köpenhamn.

11) öfver Helsingborg—Köpenhamn—{Kiel / Vamdrup / Warnemünde}—Hamburg.

Till Berlin (Stettiner Bahnhof).

Från:	Enkel biljett: I kl. j. I pl. å.	II kl. j. I pl. å.	III kl. j. II pl. å.	Giltighetstid dagar
Alfvesta ... 1)	44,80	32,00	20,30	5
Kalöf ... 2)	35,40	25,90	16,80	5
Flen ... 1)	59,80	40,90	20,30	10
Göteborg, B:s ... 3)	50,50	33,80	21,80	10
Halmstad ... 3)	42,50	29,00	18,60	5
Helsingborg C. ... 2)	37,30	27,80	18,00	5
Hessleholm ... 1)	39,20	28,60	18,10	5
Höganäs Ö. öfver Åstorp—Trelleborg	...	26,60	17,00	5
Jönköping ... 1)	50,40	35,90	22,90	10
Kalmar öfver Alfvesta—Hessleholm 1)	...	38,80	24,80	10
Karlshamn öfver Eslöf 2)	...	31,90	20,80	5
Karlskrona » » 2)	...	34,30	22,40	10
Kristianstad » Hessleholm 1)	40,80	30,10	19,20	5
D:o » Eslöf 2)	38,40	28,80	18,70	5
Landskrona ... 2)	35,50	26,70	17,20	5
Linköping ... 1)	54,80	37,90	24,30	10
Lund öfver Malmö ... 2)	33,90	25,40	16,30	5
D:o » Svedala—Trelleborg—Sassnitz	31,70	24,80	15,40	5
Malmö C. ... 4)	32,90	24,40	15,80	5
Mjölby ... 1)	53,30	37,00	23,70	10
Norrköping ... 1)	56,80	39,20	25,10	10
Norsholm ... 1)	55,80	38,50	24,70	10
Nässjö ... 1)	49,30	34,60	22,10	10
Stockholm C. ... 1)	64,30	43,60	28,10	10
Södertelge ... 1)	62,80	42,70	27,50	10
Trelleborg öfver Sassnitz	29,40	22,50	13,90	5
Varberg ... 3)	46,50	31,40	20,20	10
Vislanda ... 1)	44,30	31,60	20,10	5
Örebro ... 1)	56,60	40,30	25,90	10

1) öfver Malmö—Helsingborg—Köpenhamn—Warnemünde / Malmö—Trelleborg—Sassnitz

2) öfver Malmö—Trelleborg—Sassnitz / Köpenhamn—Warnemünde

3) öfver Malmö—Trelleborg—Sassnitz / Helsingborg—Köpenhamn—Warnemünde

4) öfver Trelleborg—Sassnitz / Köpenhamn—Warnemünde

Till Hamburg—Altona.

Från:	Enkel biljett: I kl. j. I pl. å.	II kl. j. I pl. å.	III kl j. II pl. å.	Giltighetstid dagar
Göteborg ... 1)	45,20	31,30	19,60	10
Halmstad ... 1)	37,20	26,50	16,40	5
Jönköping ... 2)	48,50	34,70	...	10
Linköping ... 2)	52,80	36,80	23,70	10
Lund ... 3)	30,40	23,30	14,40	5
Norrköping ... 2)	55,30	38,40	24,70	10
Stockholm C. ... 2)	62,80	42,90	27,70	10
D:o ... 4)	...	34,40	23,50	10
Varberg ... 1)	41,20	28,90	18,00	5

1) öfver Helsingborg—Köpenhamn—{Kiel / Vamdrup / Warnemünde} / Malmö—Trelleborg—Sassnitz

2) öfver Malmö—Helsingborg—Köpenhamn—{Kiel / Vamdrup / Warnemünde} / Malmö—Trelleborg—Sassnitz

3) öfver Malmö {Köpenhamn—{Kiel / Vamdrup / Warnemünde}} / Trelleborg—Sassnitz

4) öfver Malmö—Lübeck (pr ångbåt) till *Hamburg Hof.*

NORDISK RESEBUREAU

STOCKHOLM: OPERAHUSET, Rikstelefon: 2511. Allm. telefon: 6908. Telegrafadress: Resebureau.

MALMÖ: ÖSTRA HAMNGATAN 2, Rikstelefon 3226. Telegrafadress: Resebureau.

GÖTEBORG: PALACE HOTEL, Rikstelefon: 4194. Telegrafadress: Resebureau.

Försäljer järnvägsbiljetter för Sveriges Statsbanor, nästan alla svenska enskilda samt för de flesta i det öfriga Europa. Biljetterna säljas utan prisförhöjning. Ångbåtsbiljetter utställas för nästan alla bolag i hela världen.

Vid skriftliga förfrågningar bör svarsporto bifogas. Utländskt mynt köpes och säljes. Resekreditiv betalbara på nästan alla platser i hela världen, där bank finnes, utställas. Bagageförsäkr. o. reseolycksfallförsäkr.

KARLSBAD (Österrike)

Hotel Nürnbergerhof, Kirschenstrasse,
midt emot Sprudeln och Badhuset
midt i staden.
Hiss, elektriskt ljus, centraluppvärmning. Rum från Rmk 5.
Pension för kurgäster för Rmk 5. Samlingsplats för Skandinaver.

Hamburg, Streits Hotell

— Jungfernstieg —
Praktfull utsikt öfver båda Alsterbaseins.
Utrustadt med nyaste komfort. Rum med bad och toilette.
Rum med frukost från 5 Rmk.
Man talar svenska. Svenska tidningar.
Ny Direktör: **L. FARNOW,**
förut Hotel Hamburger Hof, HAMBURG.

Hamburg, Hotel Hamburger Hof, Jungfernstieg.

Fri utsikt öfver bägge Alsterdammarna.
Afskilda våningar och rum med bad och toilette. — rum med 1 säng från 5, med 2 sängar fr. Mark 10 inberäknat frukost, lyse, betjäning och värme. — Gammal renomerad restaurant med 1:sta kl. kök. — Man talar Danska, Svenska och Norska samt tillbandahålles tidningar för dessa länder. Telegraf- och Sofvagnsbyrå i Hotellet.
Nya ägare: *R. Neumann & C. Wache.*

Hotel FALSTERBOHUS i Falsterbo.

Förstklassigt!

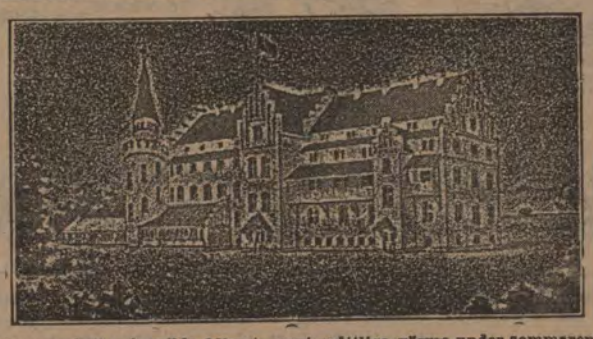

Öppet hela året!

Med sin rena luft och milda klimat, samt måttliga värme under sommaren och höga temperatur under vintern, är Falsterbo en synnerligen lämplig hvilo- och rekreationsort under hela året, och erbjuder det nybyggda Hotel Falsterbohus de besökande alla nutida bekvämligheter.

Rymliga, komfortabelt inredda matsalar och sällskapsrum, propra och trefliga resanderum med förstklassiga sängar, vattenledning, elektrisk belysning ,uppvärmning medelst varmvatten, telefon i ett flertal rum, elektrisk personhiss etc.

Varma bad, ångbad, elektriska ljusbad och elektriska fyrcellbad samt massagebehandling erhållas i hotellet. Fullständig tvätt- och strykinrättning finnes i hotellet.

Förstklassigt kök och goda, väl lagrade viner.

Öppet under hela året. Under vintersäsongen äro priserna betydligt reducerade

Beställningar å middagar, soupéer m. m. mottagas under hela året, hvarjämte lokaler kunna upplåtas för kommittésammanträden o. d.

Goda tågförbindelser.

Förfrågningar och beställningar kunna göras per post, telegraf och telefon adres Hotel Falsterbohus, Falsterbo.

Stockholms Dagblad

är bland våra stora dagliga tidningar den trefligaste och innehållsrikaste.

Allmänna Lif-

försäkringsbolaget, Strandvägen 5 A, Stockholm.
Faktiskt utbetald vinst till de lifförsäkrade:
öfver **en million** kronor,
ett belopp som latet annat svenskt ömsesidigt lifförsäkringsbolag uppnått.

Champagne Delbeck & Co. Reims.
(Kungl. Svensk Hofleverantör.)
Finnes å de flesta restauranter i landet.
Generalagent för Sverige *Georg Kant* Stockholm.
Riks. 111 44. Allm. 6642.

Geo. Martel & C:o,

Epernay,
Den eleganta världens Champagne.
Serveras å **alla** förstklassiga restauranter
och drickes å **alla** finare fester. :: :: ::
Parti: *CLAS GROSCHINSKY*, Tegnérgatan 21, Stockholm.

LIFFÖRSÄKRINGSBOLAGET
BALDER
-ÖMSESIDIGT-
GRUNDADT 1887. STOCKHOLM

Hufvudkont.: *8 Sturegatan.*
Samlade fonder
öfver 8,000,000 kr.
Fasta, billiga premier.
All vinst tillhör de försäkrade.
Årlig vinstutdelning efter tre fulla kalende år.

BÄSTA och BILLIGASTE RESLEKTYR.

Endast 50 öre pr n:r

Finnes att tillgå
i alla välordnade boklådor i Sverige och Finland,
i Sv. Pressbyråns kiosker å större järnvägsstationer,
i alla bättre tidnings- och cigarraffärer.

3. **De gyllene knifvarna.** Äfventyrsroman af *Paul Féval.* Ill. 2:a uppl.
4. **Kärlek och Galvanoplastik.** En utvald samling glada historier från skilda länder. Öfvers. 2:a uppl.
5. **Smugglarens hemlighet.** Novell af *Frank Barret.* Öfvers. Ill. 2:a uppl.
6. **Poste Restante.** Amerikansk kriminalnovell af *John Nobody.* Öfvers. 2:a uppl.
7. **Huru jag fick mig en hustru** och andra berättelser af *Fritz Reuter.* Öfvers. Illustr. 2:dra uppl.
8. **Min brud från Södern.** Roman af *Arch. Claver Gunter.* 2:a uppl.
10. **Genom Europa efter en bulldogg.** Studentminnen, historier och hugskott. Af *Johan Levart.* Sv. orig.
12. **En Julberättelse och Syrsan vid härden.** Af *Charles Dickens.*
13. **Kärleksresan.** Roman af *Henning von Melsted.* Svenskt original.
14. **Kameliadamen.** Roman af *A. Dumas d. y.* Öfvers.
15. **Från mormors tid.** Några händelser, uppteckade af *Karna Nilsdotter.* Sv. org. Illustr.
16. **Ungdom och kärlek.** Roman af *Pierre Loti.* Öfvers.
17. **Den store okände.** Detektivroman från stockholmstrakten af *Gustaf Rosengren.* Svenskt original.
18. **En underjordisk värld.** Äfventyrsskildring af *Frank Powell.* Öfvers.
19. **En amerikansk grefvinna.** Roman af *L. S. Harrisson Rhodes.* Öfvers.
20. **Don Balasco från Key West.** Roman af *Arch. Clav. Gunter.* Öfvers.
21. **Dolda Makter.** Skildringar från det hemlighetsfullas värld af *Jules Lermina.* Öfvers. *1:a serien.*
22. **Gamla Gastar.** Berättelse af *Gustaf Janson.* Svenskt original.
23. **En äktenskapshistoria.** Roman af *Jeanne Mairet.* Öfvers. fr. franskan.
24. **Beroende.** Roman af *Elisabeth Kuylenstierna-Wenster.* Svenskt original. Ill.
25. **Man och hustru emellan.** Berättelser af *Daniel Fallström.* Svenskt original.
26. **Skyloek vid floden.** Detektivroman af *Fergus W. Hume.* Öfvers. fr. eng.
27. **I Sierra Nevada.** Roman af *Bret Harte.* Öfvers.
28. **En ulf i fårakläder** och andra berättelser från skånska stugor af *Henrik Wranér.*
29. **Dolda makter.** Skildringar från det hemlighetsfullas värld af *Jules Lermina.* Öfvers. *2:a serien.*
30. **Kärlek och pengar.** Stockholmsroman från slutet af 1890-talet af *Gustaf Bader.*
31. **Inbrottstjufvarnes klubb,** af *Henry A. Hering.* Öfvers. Illustrerad.
32. **Höglandsberättelser,** af *Peter Rosegger.* Öfversättning.
33. **Amerika-grefven.** Humoristisk roman af *Mark Twain.* Öfversättning.
34. **Colomba.** En roman om korsikansk blodshämnd af *Prosper Mérimée.*
35. **Doris Smith.** Roman af *Elisabeth Kuylenstierna-Wenster.*
36. **En fattig ädlings historia.** Roman af *Octave Feuillet.*
Under förberedelse:
37. **Starkare än lifvet** och **Ett samvetsäktenskap.** Två noveller af *Henning von Melsted.*

Man spricht Deutsch. **Swärds Pensionat** English spoken.

STOCKHOLM, G:la Kungsholmsbrogat. 46, 1 tr.
rekommenderar ärade resande väl möblerade och mattbelagda rum till de mest billiga priser.
OBS.! 3 minuters väg från Centralstationen.
Betjäning möter vid alla tåg, inga dricks penningar.
R. T. 9775. Allm. Telefon 23487. *Nils Swärd.*

I STOCKHOLM

Vid Stockholmsbesök bör naturligtvis ej underlåtas att bevista en föreställning å »Nationalscenen» K. Dram. Teatern och samtidigt intaga middag eller supé å

Dramatiska Teaterns Restaurant,

hvilken under sin nya ledning tillvunnit sig allmän sympati och erkännande såsom matställe af första rang i förening med synnerligen humana priser. Särdeles komfortabla och hemtrefliga lokaler, samlingsplats för artister och konstnärer. Direkt förbindelse mellan Teatervestibulen och Restauranten. Elegant, intim festvåning för beställningar.

Vördsamt
Ny regim. **Hugo Jagare.**
Fr. Hôtel Kronprinsen.

Champagne Delbeck & Co, Reims

Kungl. Svensk Hofleverantör.

Generalagent: *Georg Kant,*
STOCKHOLM.
Rikst. 11144. Allm. tel. 6642.
Agent: *Hj. Troilius,*
STOCKHOLM, Vasag. 5IV (hiss).
Rikst. 2385 kl. 12—2.
» Österm. 307 kl. 8—9,30, 6—8.

GÖTEBORGS KEX

finnes öfverallt och serveras i Statens järnvägars samtliga restaurantvagnar äfvensom på Restauranten vid Stockholms Centralstation.

Hofleverantör till H. M. Konung Gustaf V.

Medlem af »Internationella Möbeltransport-Förbundet» och »Skandinaviska Möbeltr.-Förb.». — Statens Järnvägars entreprenör sedan 1875.

Ombesörjer: **Speditioner, förtullningar & distributioner.**

Flyttningar såväl till och från utlandet som inom landet under garanti.

Möbelmagasinering på längre och kortare tid i egna förstklassiga lokaler till moderata priser.

Obs.! Medaljer och diplom från ett fiertal utställningar för omsorgsfull packning af konstsaker m. m.

Göteborgs Privata Handelsinstitut

Benno Rosenbund

Göteborgs och Vestkustens största och fullständigaste handelsläroverk.

14 speciallärare, för språk infödda.

Stockholms högre Handelsläroverk.
Björstedtska Skrif-, Språk- & Handelsinstitutet,
Norrlandsgatan 20, Stockholm. R. 8115.
21:sta läsåret. Öfningskontor. A. 12058.

Års-, termins- och kortare kurser för **Handel, Bank,** *Handtv.* o. *Landtbr.*
Elever mottagas dagl.
Prospekt på begäran.
Platser rekommenderas.

Le Khédive

(ED. LAURENS), Alexandria.

Egyptens förnämsta Cigarett-Fabrik.

19 Grands Prix & Hedersdiplom.

W. O. Stamboli,

THEODOSIA (Krim).

Rysslands förnämsta Cigarettmärke.

Högsta utmärkelser på alla utställningar.

Forts. fr sid. 5.

Hotel, Pensionat, Rum för resande och Gästgifvaregårdar (Ggfvg.) i Sverige.

Stockholm, Hotel Continental, se annons sid. 12.
» Hotel Regina, se annons omslagets 4:de sida.
» » de Frankfurt, se annons sid. 9.
» » Fyris, se annons sid. 9.
» » Germania, se annons sid. 17.
» Grand Hotel Anglais, se annons sid. 13.
» Automat-Hot., se annons sid. 14.
» Park Hotell, se annons sid. 15.
» Hotel Luleå, se annons sid. 12.
» » Kanan, se annons sid. 14.
» » Kronprinsen, se annons sid. 15.
» » Exelsior, se annons sid. 15.
» » Kung Carl, se annons sid. 17.
» » Eriksson, se annons sid. 16.
» » Rydberg, se annons sid. 14.
» » Temperans, se annons sid. 15.
» » Stora Rosenbad, se annons sid. 18.
» » Drott, se annons sid. 15.
» » Svecia, se annons sid. 13.
» » Victoria, se annons sid. 15.
» » Hellman, se annons sid. 12.
» » Östergötland, se annons omsl. 3:dje sida.
» » Savoy, se annons sid. 15.
» Kruses pens. o. hot.; se annons sid. 13.
» Hotel o. Pensionat Cosmopolite, se annons sid. 12.
» Hotel o. Pensionat v. Platen, se annons sid. 13.
» Hotel och pensionat, se annons sid. 12.
» Hedbergs pensionat, se annons sid. 11.
» Hotel Horn, se annons sid. 11.
» 1:a kl. Privathotell o. Pensionat, se annons sid 15.
» 1:a kl. Privathotell, se annons sid. 11.
» 1:a kl. Privathotell, se annons sid. 11.
» Fröken Carlesons pensionat, se annons sid. 17.
» Gyllenrams pensionat, se annons sid. 15.
» Hotel Blå Bandet, se annons sid. 15.
» » Ahlin, se annons sid. 12.
» Roséns pensionat, se annons sid. 11.
» Hedvig Johanssons privathotell, se annons sid. 15.
» Stockholms Hospits, se annons omslagets 2:dra sida.
» Elin Welins pensionat, se annons å omsl. 2:dra sida.
» Ågrens pensionat o. hotell, se annons omsl. 4:de sida.
» City-Hotellet, se annons sid. 15.
» Pensionat Bertelskjöld, se annons sid. 19.
» Pensionat Dahl, se annons sid. 17.
» Värmländska pensionatet, se annons sid. 20.
» Privathem för resande, se annons sid. 12.
» Privata Rum för resande, se annons sid. 12.
» Aug. Anderssons privathotel, se annons sid. 13.
» Svärds pensionat, se annons denna sida.
Stora Rör, Ggfvg.
Storlien, Järnvägshotel.
» Högfjällssanatoriet.
Storsund, Hotel.
Storvik, Järnvägshotellet.
» Nya hotellet.
» Ggfvg.
Strengnäs, Stadshotellet.
» Järnvägshotel.
» Ggfvg.
Strömsholm, Rum f. resande.
Strömsnäs bruk, Hotel.
Strömstad, Grand Hot. Hellberg.
» Viktoria.
Strömsund, Hotel Svea.
» Nya Hotellet.
Strömtorp, Strömtorps hotel.
» Nya hotellet.
Stugun, Ggfvg.
Stöde, Ggfvg.
Sundsby, Ggfvg. (Kundsbyn).
Sundsvall, Hotell Knaust.
Sundsvall, Centralhotellet.
» Privathotellet.
» Sjömanshemmet.
Sunne, Hotel Nilsson.
» » »Svea».
» » »Gästis» m. Ggfvg.
» » Sunne.
» Turisthotellet.
Svalöf, Hotel.
Svanesund, Ggfvg.
Svappavaara, Ggfvg.
Svedala, Järnvägshotellet.
Sveg, A. Halfvarssons hotel.
Svärdsjö, Ggfvg.
Säfsjö, Hotel Olof Rusell.
» Hotel Augusta Peterson.
Säfvar, Ggfvg. (Säfvar).
Säter, Hotel o. Ggfvg.
» Rum f. resande.
» Pensionat.
» Turisthotellet.
Söderfors, Hotel.
Söderhamn, Stadshotellet.
» Centralhotellet.
» Nykterhetshot.
» Ggfvg.
Söderköping, Stadshotellet.
» Brunnsrest.
» Hotel Fenix.
Södertelje, Stadshotellet.
» Badhotellet.
» Stadskällaren.
» Ggfvg.
Söderåkra, Rum f. resande vid järnvägsstat.
» Rum f. res. (Buatorp).
Södra Sandby, Hotel.
Sölvesborg, Stadshotellet.
Sösdala, Hotel, Ggfvg. o. Rest.
Teckomatorp, Hotel.
Tibro, Rum f. resande o. Ggfvg.
» Rum f. resande.
Tidaholm, Fernströms pens.
» Högbergs hotel.
» Järnvägshotellet.
Tierp, Ggfvg.
Tingsryd, Hotel.
Tollarp, Hotel.
» Ggfvg.
Tommelilla, Järnvägshotellet.
» Johnssons hotel.
Torpshammar, Ggfvg.
Torsby, Privathotellet.
» Stora hotellet.
» Turisthot. Björnidet.
Torshälla, Stadskällaren.
Torsåker, Ggfvg.
Torsås, Järnvägshotellet.
» Rum f. resande.
Torup, Ggfvg.
Traheryd, Hotel.
» Ggfvg.
Tranås, Centralhotellet.
» Aktb. Tranås vattenkuranstalts hotel.
Trehörningsjö, Hotel o. Ggfvg.
Trekanten, Hotel Trekanten.
Trelleborg, Stadshotellet.
» Hotell Norden.
Trollhättan, Ggfvg.
» Grand Hotel.
» Järnvägshotellet.
» Restaurant Göta.
» Ggfvg.
» Rum f. resande.
Trosa, Hotel.
» Ggfvg.
Träfvad, Rum för resande.
Trängsviken, Hotel Dalgård.
Tulleråsen, Ggfvg.
Tyringe, Hotel.
» Pensionat.
» Ggfvg.
Täsjö, Ggfvg.
Tännäs, Ggfvg. (Valmåsen).
Tärnsjö, Rum f. resande.
» Ggfvg.
Töllesjö, Ggfvg. (1 km. Töllesjöholm).
Töre, Ggfvg.
Töreboda, Hotel.
» Ggfvg.
Uddebo, Rum f. resande.
Uddevalla, Grand Hotel.
» Hotel Royal, se annons sid. 31.
» Uddevalla hotel.
» Ggfvg.
Ulföhamn, Ulfö hotelaktb.
Ulricehamn, Stora hotellet.
» Ggfvg.
» Restaur. i Sanatoriet.
Umeå, Stora hotellet.
» Hotel Forsberg.
» Centralhotellet.
Undenäs, Ggfvg. (Öfverby).
Undersåker, Pensionat.
Upperud, Hotel.
Upsala, Hotel Svea.
» » Svanfeldt.
» » S:t Erik.
» » Gefle.
» » Sala.
» Stadshotellet m. Annex.
» Grand Hotel Hörnan.
Ursviken, Hotel.
Utö, Restaur. o. Hotel.
Vadstena, Stadshotellet.
Vaggeryd, Järnvägshotel.
Valdemarsvik, Hotel Svanen.
» Stora hotellet.
Vallentuna, Hotel.
Vallsta, Rum f. resande.
Vallåkra, Ggfvg.
Vanneboda, Hotel.
Vansbro, Järnvägshotel.
Vara, Järnvägshotellet.
» Stora hotellet.
» Rum f. resande.
Vartofta, Rum f. resande samt Restaur.
Vaxholm, Vaxholms hotel.
Veberöd, Hotel And. Bengtsson, J. Thornqvist.
Veda, Ggfvg. (Hornö).
» » (Veda).
Vedum, Ggfvg.
Veinge, Hotel Veinge.
Venersborg, Hotel Anna Björk.
» Centralhotellet.
» Hotel Strömers.
» Venersborgs Stadshus, Hotel, Källare o. Ggfvg.
Vernamo, Ggfvg.
» Stora hotellet.
Vessigebro, Rum f. resande.
» Ggfvg. (Sjönevad.)
Vesterfernebo, Ggfvg. v. Forsby.
Vestervik, Stadshotellet.
» Strandhotellet.
Vesterås, Centralhotellet.
» Hotel Klippan.
» » Vesterås.
» Pens. Vestmannia.
Vestra Torup, Hotel.
Vexlö, Hotellet.
» Stadshotellet, se annons sid. 33.
» Ggfvg.
» Nyströms hotel.
Vifstavarf, Hotel Bergeforsen.
» Turisthyddan.
Vilhelmina, Ggfvg.
Vilshult, Hotel.
Vimmerby, Stadshotellet.
Vindeln, Ggfvg.
Vingåker, Hotel.
» Ggfvg. (Bondestad).
Vinslöf, Rum f. resande.
Virserum, Virserums hotel.
Visby, Stadshotellet.
» Hotel Visby Börs.
Visingsö, Hotel Visingsö.
Vislanda, Joh. Lindahls hotel.
Vistakulle, Turisthotellet (sommarm.).
Vittangi, Ggfvg.
Vittsjö, Hotel.
Vollsjö, Hotel Svea.
» » Flygare.
Vretstorp, Hotel.
» Ggfvg.
Vrigstad, Ggfvg.
Vuollerim, Ggfvg.
Vånga, Ggfvg.
Vårgårda, Hotel o. Ggfvg.
Vännäs, Järnvägshotellet.
» Ggfvg.
Väsby, Rum f. resande. — Mat tillhandahålles.
Ystad, Hotel Continental, se annons sid. 35.
» Hotel du Sud.
Ystad, Hotel du Nord.
» » Prins Carl.
» Saltsjöbadens hotel och Restaur. (sommarm.).
Åhus, Ggfvg. o. Hotel.
» Järnvägshotellet.
Ålem, Järnvägshotellet.
Åmot, Hotel John Englund.
» Nya hotellet.
» Ggfvg.
Åmål, Järnvägshotellet.
» Stadshotellet.
» Rum f. resande.
Ånge, Järnvägshotellet.
» Hotel Gustaf.
» » Höjer.
» Nya Ggfvg.
» Privathotellet.
Ånn, Björkhagens pensionat.
» Klacka pensionat.
» Ånns fjällpensionat.
Ånäset, Ggfvg.
Åre, Grand Hotel Åre.
» Hotel Åreskutan.
Årjeng, Hotel Årjeng m. Ggfvg.
Åsa station, Ggfvg.
Åsheda, Hotel Kexholm.
» Hotel Åsheda.
Åstorp, Järnvägshotellet.
» Pensionat.
» Ggfvg.
Åtvidaberg, Hotel.
Ödenäs, Ggfvg. (Kullabo).
Ödeshög, Hotel Ödeshög.
» » Chicago.
» » Ggfvg.
Öfverhörnäs, Ggfvg. (Hörnäs).
Öfverklinten, Hotel Dahlström.
Öfvertorneå, Ggfvg.
Örebro, Hotel Continental.
» Stora Hotellet.
» Grand hotel.
» Hotel Germania.
» Järnvägshotellet.
» Fenix.
» Fru Lina Petersons Pensionat (se annons sid. 18.
Öregrund, Stadshot. o. Ggfvg.
Örn, Ggfvg.
Örnsköldsvik, Hot. Örnsköldsv.
» Stadshotellet.
Örsundsbro, Rum f. resande.
Ösmo, Pensionat.
Östersund, Hotel Standard.
» Grand Hot.
» Nya hotellet.
» Rum f. resande.
» Hotel Norrland.
Östervåla, Ggfvg.
Österhammar, Hotel Rydberg.
Ötraby.
Östra Grefvie, Järnvägshotellet.
Öxnered, Järnvägshot. m. Rest.

Begär alltid *Svenskt* Postpapper från "Finbruken", Stockholm.

1. Luleå—Riksgränsen (Narvik).

Km.	Statensjärnv. spdrv. 1,435.	Pt. 512 II III	Bt. 942 II III	Gt. 1706 II III	Bt. 908 II III	Bt. 910 II III
	Fr. Luleå	5³⁵	720	1020	2⁵⁰	7³⁰
9	» Gammelstad	5⁴⁶	739	1051	3¹²	7⁵⁷
	Sunderby, s:a	|	×	×	×	×
19	» Sunderby	5⁵⁹	759	1120	3³³	8²⁵
28	» Säfvast	6⁰⁹	8¹⁵	1141	3⁴⁸	8⁴⁷
36	Till Boden	6²⁰	× 8²⁷	1159	4⁰²	9⁰⁵
110	Till Morjärv 2	1028	...	...	St. 26 II III	1141 Tl., O.
180	» Stockholm 2, 7	1016:	...	...		
	Fr. Stockholm 7, 2	::620	St. 1706		:620	...
	» Morjärv 2	O. o. To. 435	III		1250	...
	Fr. Boden	8⁴²	12²⁷		11⁰⁶	...
	Holmfors	×	×		|	...
55	» Ljusa	9¹¹	11⁰		|	...
	» Gransjö	9³⁴	14⁹		|	...
78	» Sandträsk	9⁴⁹	21⁵		|	...
	Gullträsk	10⁰⁴	24⁰		|	...
98	» Lakaträsk	10²⁰	32¹		|	...
	Näsberg	10⁴³	35⁰		|	...
123	» Murjek	11¹²	44⁵		|	...
135	» Polcirkeln	11³³	52³		|	...
	Koskivara	11⁴⁷	54⁸		|	...
157	» Nattavara	12⁰⁵	6⁴⁰		|	...
	Nuortikon	12³⁶	7²²		|	...
	Ripats	12⁵⁴	7⁵⁰		|	...
205	Till Gellivare	12⁰	8³²		3¹⁷	...
	Till Koskulls kulle	207	...		1130	...
	» Malmberget	210	921		745	...
	Fr. Koskulls kulle	1235	...		:645	...
	» Malmberget	100	...		:710	...
	Fr. Gellivare	13⁵	...		3³⁰	...
221	» Sikträsk	15²	...		|	...
	» Länaelf	21²	...		|	...
238	» Risbäck	22⁸	...		|	...
	Harrå	25²	...		|	...
253	» Fjällåsen	31²	...		|	...
	» Lappberg	|	...		|	...
	Turisthydda	×	...		×	...
291	» Kalixfors	35³	...		5³⁹	...
305	Till Kiruna	× 41²	...		6⁰⁰	...
	Fr. Kiruna	43²	...		|	...
316	» Krokvik	44⁹	...		|	...
326	» Rautas	50⁵	...		|	...
335	» Rensjön	52¹	...		|	...
345	» Bergfors	53⁹	...		7⁰⁴	...
356	» Torneträsk	55⁵	...		|	...
369	» Stenbacken	61⁰	...		|	...
376	» Kaisepakte	62⁵	...		|	...
388	» Stordalen	64³	...		|	...
398	» Abisko	70⁶	...		8²⁸	...
	Abiskofokk	×	...		×	...
407	» Björkliden	72⁶	...		8⁴⁷	...
416	» Kopparåsen	74³	...		|	...
427	» Vassijaure	80¹	...		|	...
	» Vassijokk	×	...		×	...
434	Till Riksgränsen	81⁵	...		9³⁵	...
	Till Narvik	1020	...		1130	...

Gån från Boden Onsd., Fred. o. Sönd. under tiden 17 Juni—31 Augusti

(Narvik) Riksgränsen—Luleå.

Km.	Fr. Narvik	620	...	830	...
	Stat. järnv. spdrv. 1,435	St. 25 II III	...	Bt. 941 II III	
	Fr. Riksgränsen	7⁴⁷	...	10²⁸	...
	» Vassijokk	×	...	×	...
7	» Vassijaure	8⁰⁰	...	10⁴³	...
18	» Kopparåsen	|	...	10⁵⁹	...
27	» Björkliden	8³¹	...	11¹⁵	...
	Abiskofokk	×	...	×	...
36	» Abisko	8⁴⁹	...	11³⁶	...
46	» Stordalen	|	...	11⁵²	...
53	» Kaisepakte	|	...	12¹⁰	...
63	» Stenbacken	|	...	12²⁵	...
73	» Torneträsk	|	...	12⁴⁰	...
89	» Bergfors	10⁰⁰	...	10²	...
98	» Rensjön	|	...	11⁶	...
108	» Rautas	|	...	13⁰	...
118	» Krokvik	|	...	14⁵	...
129	Till Kiruna	10⁵⁰	...	20¹	...
	Fr. Kiruna	11²⁰	...	21⁴	...
143	» Kalixfors	|	...	23²	...
	Turisthydda	×	...	×	...
	» Lappberg	|	...	|	...
171	» Fjällåsen	|	...	31¹	...
	Harrå	|	...	33⁵	...
196	» Risbäck	|	...	35¹	...
	Länaelf	|	...	40⁵	...
219	» Sikträsk	|	...	42²	...
229	Till Gellivare	14⁴	...	× 43⁶	...
237	Till Malmberget	745	Gt. 1705	535	...
239	» Koskulls kulle	1130	III	535	...
	Fr. Malmberget	:710	620	412	...
	» Koskulls kulle	:645	:645	400	...
	Fr. Gellivare	20⁶	710	501	...
	Ripats	|	809	529	...
	Nuortikon	|	833	544	...
277	» Nattavara	|	929	613	...
	Koskivara	|	1001	630	...
299	» Polcirkeln	|	1027	644	...
311	» Murjek	×40⁰	1120	70⁴	...
	Näsberg	|	1157	72⁵	...
338	» Lakaträsk	|	1240	74⁷	...
	Gullträsk	|	103	80⁰	...
358	» Sandträsk	|	130	81⁵	...
	» Gransjö	|	202	82⁶	...
379	» Ljusa	|	244	84⁵	...
	Holmfors	×	×	×	...
398	Till Boden	55⁶	320	91¹	...
472	Till Morjärv 2	1028	Tl. o. O.	1141	Pt. 511 II III
1542	» Stockholm 2, 7	1016:	...	1006::	
	Fr. Stockholm 7, 2	...	Bt. 907 II III	...	:620
	» Morjärv 2 O. o. To.	435		1250	...
	Fr. Boden	7¹⁷	10⁴⁶	41⁰	92¹ 11⁰²
406	» Säfvast	74⁰	11⁰⁰	43²	93⁴ 11¹²
415	» Sunderby	80²	11¹⁶	45⁶	94⁷ 11²³
	Sunderby, s:a	×	×	×	×
425	» Gammelstad	82⁸	11³⁸	52⁶	100⁵ 11³⁵
434	Till Luleå	84⁸	11⁵⁴	54⁵	101⁸ 11⁴⁷

Torsd. och Lörd. under tiden 18 Juni—1 Sept.

Går från Riksgränsen Månd., ×400

Biljettpris enligt zontaxa, se tab. A sid. 6.

3. Vännäs—Umeå.

Km.	Fr. Stockholm, C. 7	...	...	:620	...
	» Luleå 1, 2	...	:250	535	1020
	Stat. j. spdrv. 1,435.	Bt. 931 II III	Gt. 1765 II III	Bt. 933 II III	Bt. 929 II III
	Fr. Vännäs	7¹¹	10³⁰	3²⁸	10²⁸
6	» Spöland	7²⁸	10⁴⁸	3⁴¹	10⁴²
19	» Brännland	7⁵⁸	11²¹	4⁰⁷	11⁰⁹
37	Till Umeå	8²²	11⁴⁷	4³¹	11³³

Lörd.

4. Mellansel—Örnsköldsvik.

Km.	Fr. Stockholm, C. 7, 2	...	:620	...
	» Luleå 1, 2	...	:1020	535
	Statens järnv. spdrv. 1,435.	Gt. 1763 II III	Bt. 921 II III	Bt. 923 II III
	Fr. Mellansel	8⁰⁰	11⁵⁸	6⁰⁰
9	» Moelfven	8²⁶	12²⁰	6²²
	Vesterhus	×	×	×
22	» Själevad	9⁰⁷	12⁵⁵	6⁵⁷
	» Öfversjöla	×	×	×
29	Till Örnsköldsvik	9³¹	1¹⁶	7¹⁸

Örnsköldsvik—Mellansel.

Km.	Statens järnv. spdrv. 1,435.	Gt. 1764 II III	Bt. 922 II III	Bt. 924 II III
	Fr. Örnsköldsvik	5⁴⁵	9⁵⁴	3⁴⁰
	» Öfversjöla	×	×	×
7	» Själevad	6¹⁸	10¹⁹	4⁰⁶
	Vesterhus	×	×	×
20	» Moelfven	7⁰²	10⁵⁴	4⁴³
29	Till Mellansel	7²⁹	11¹⁶	5⁰⁵
294	Till Luleå 2, 1	...	1147	545:
	» Stockholm, C. 7, 7	...	...	1016:

Biljettpris enligt zontaxa, se nedan.

Umeå—Vännäs.

Km.	Stat. järnv. spdrv. 1,435.	Bt. 930 II III	Bt. 934 II III	Bt. 932 II III	Gt. 1766 II III
	Fr. Umeå	5²⁵	12⁵²	2⁴³	5⁴⁵
12	» Brännland	5⁵⁰	11⁷	3¹²	6²¹
25	» Spöland	6¹⁶	14³	3⁴²	6⁵⁷
37	Till Vännäs	6²⁸	15⁵	3⁵⁴	7¹²
176	Till Luleå 2, 1	545	1147	...	...
888	» Stockholm, C. 7	...	1016:	...	...

Lörd.

Linderoths Urfabrik.

TORN-UR, STATIONS-UR, ELEKTRISKA UR, VAKT-KONTROLL-UR, Transparenta Urtaflor.

Försäljer *Fick-Ur, Vägg-Ur, Res-Ur* m. m.

28 Drottninggatan, Stockholm.

5. Långsele—Sollefteå.

Km.	Fr. Stockholm 7, 2	:620	...	...	...	...
	» Östersund 7, 2	:620	540	...	...	1005
	» Sundsvall 11, 7, 2	:618	...	...	...	730
Km.	Statens järnv. spdrv. 1,435.	Bt. 858 II III	Bt. 860 II III	Bt. 862 II III	Bt. 864 II III	Gt. 1564 II III
	Fr. Långsele	9¹⁷	12⁸	4¹⁴	8⁴⁴	9⁴⁰
	Hjelta	×	×	×	×	|
14	Till Sollefteå	9³⁷	1⁵⁰	4⁸⁶	9⁰⁶	10⁰⁵
116	Till Hernösand 6	110	...	930	...	...

Eftan Lördag

Sollefteå—Långsele.

	Fr. Hernösand 6	...	...	726	...	410
Km.	Statens järnv. spdrv. 1,435.	Gt. 1563 II III	Bt. 857 II III	Bt. 859 II III	Bt. 861 II III	Bt. 863 II III
	Fr. Sollefteå	5⁰⁰	8¹⁵	12³⁰	3²⁰	7⁴⁵
	» Hjelta	|	×	×	×	×
14	Till Långsele	5³⁰	8⁴²	12⁵⁸	3⁴⁸	8¹⁵
	Till Sundsvall 2, 7, 11	748	...	...	...	938:
	» Östersund 2, 7	550	...	...	1127	1000:
	» Stockholm 2, 7	...	...	...	...	1016:

Eftan Lördag

6. Hernösand—Sollefteå.

Km.	Hernösand—Sollefteå järnv. spdrv. 1,435.	Bt. 2	Pt. 4	Gt. 6
	Fr. Hernösand	7²⁵	4¹⁰	12³⁵
8	» Ålandsbro	7⁴⁰	4²⁵	12⁵⁹
12	» Gryttjom	×	×	×
18	» Oringen	8⁰²	4⁴⁵	1²⁶
23	» Utansjö	×	|	×
26	» Veda	8²¹	5⁰³	1⁵⁰
30	» Ramvik	8³²	5¹³	2⁰⁴
36	» Sprängsviken	8⁵⁴	5²⁹	2²⁷
39	» Strömnäs	×	|	×
42	» Frånö	9¹⁰	5⁴⁰	2⁴⁴
46	» Kramfors	9²⁵	5⁵⁰	2⁵⁹
51	» Dynäs	9³⁸	6⁰¹	3¹⁸
53	» Väifa	×	|	×
56	» Bollstabruk	9⁵⁵	6¹¹	3³⁸
58	» Näs	×	|	×
62	Till Nyland	10⁰⁸	6²¹	3⁵⁵
	Fr. Nyland	Gt. 10²³	6²³	...
71	» Prestmon	10⁴⁸	6³⁷	...
77	» Fanom	×	×	...
84	» Lökom	11²³	7⁰¹	...
89	» Gårdnäs	11³⁸	7¹⁰	...
95	» Multrå	11⁵⁶	7²²	...
99	» Sollefteå läger*	12⁰⁸	7²⁹	...
102	Till Sollefteå	12¹⁵	7³⁵	...
116	Till Långsele 5	12⁵⁸	8¹⁵	...
247	» Bräcke 5, 2	...	11⁵⁴	...
762	» Stockholm C. 5, 2, 7	...	10¹⁶	...

Biljettpris enligt zontaxa, se nedan.

Sollefteå—Hernösand.

	Fr. Stockholm C. 7, 2, 5	...	6²⁰	...
	» Bräcke 2, 5	...	6⁴⁵	...
	» Långsele 5	...	9¹⁷	4¹⁴
Km.	Hernösand—Sollefteå järnv. spdrv. 1,435.	Gt. 1	Pt. 3	Gt. 5
	Fr. Sollefteå	...	9⁵⁰	5⁰⁰
3	» Sollefteå läger*	...	9⁵⁷	5¹³
7	» Multrå	...	10⁰⁴	5²⁴
13	» Gårdnäs	...	10¹⁶	5⁴⁵
18	» Lökom	...	10²⁵	6⁰⁰
25	» Fanom	...	×	×
31	» Prestmon	...	10⁴⁹	6³⁶
40	Till Nyland	...	11⁰²	6⁵⁶
	Fr. Nyland	6³⁵	11⁰⁴	Bt. 7⁰¹
44	» Näs	×	|	×
46	» Bollstabruk	6⁵⁷	11¹⁶	7¹⁶
49	» Väifa	×	|	×
51	» Dynäs	7¹⁴	11²⁵	7²⁹
56	» Kramfors	7³⁵	11³⁷	7⁴³
60	» Frånö	7⁵⁰	11⁴⁷	7⁵⁴
63	» Strömnäs	×	|	×
66	» Sprängsviken	8⁰⁹	11⁵⁷	8⁰⁸
72	» Ramvik	8²⁹	12¹³	8²⁶
76	» Veda	8⁴¹	12²²	8³⁷
79	» Utansjö	×	|	×
84	» Oringen	9⁰⁶	12³⁹	8⁵⁷
90	» Gryttjom	×	|	×
94	» Ålandsbro	9³²	12⁵⁷	9¹⁷
102	Till Hernösand	9⁵⁰	1¹⁰	9³⁰

Genomg: de vagnar i tågen N:is 2 o. 4 Hernösand - Långsele samt N:is 3 o. 5 Långsele - Hernösand.

Biljettpris enligt zontaxa.	Enkel biljett II	Enkel biljett III
Kilom. 1—6	0,30	0,20
7—12	0,60	*0,40
13—18	0,90	*0,60
19—24	1,20	*0,80
25—30	1,50	*1,00
31—36	1,80	*1,20
37—42	2,10	*1,40
43—48	2,40	*1,60
49—54	2,70	*1,80
55—60	3,00	*2,00
61—68	3,30	*2,20
67—72	3,60	*2,40
73—79	3,90	2,60
80—86	4,20	2,80
87—93	4,50	3,00
94—100	4,80	3,20
101—107	5,10	3,40

* För de 4 första kilometerstlen af denna zon minskas de angifna biljettpriserna 1 III kl. med 10 öre.

Hotel ROSENQVIST,

SOLLEFTEÅ.

Centralt läge 1 minut från järnvägsstation. Elektr. ljus och Rikstel. i hvarje rum.

Gellivare—Malmberget.

	Gt. 1708 II III	Gt. 1710 II III	Gt. 1712 II III	Gt. 1704 II III	Gt. 1714 II III	Gt. 1706 II III
Fr. Gellivare	7²⁰	9²⁵	12¹⁰	1⁴⁵	5¹⁰	9⁰⁰
Till Malmberget	7⁴⁵	9⁵⁰	12³⁵	2¹⁰	5³⁵	9²¹

Malmberget—Gellivare.

	Gt. 1705 II III	Gt. 1707 II III	Gt. 1709 II III	Gt. 1703 II III	Gt. 1711 II III	Gt. 1713 II III
Fr. Malmberget	6²⁰	8¹⁵	10⁴⁵	1⁰⁰	4¹²	7¹⁰
Till Gellivare	6³⁵	8³⁵	11⁰⁵	1¹⁵	4³²	7³⁰

Gellivare—Koskulls kulle.

	Gt. 1716 II III	Gt. 1718 II III	Gt. 1720 II III
Fr. Gellivare	11¹⁰	1⁴⁷	5¹⁶
Till Koskulls kulle	11³⁰	2⁰⁷	5³⁵

Koskulls kulle—Gellivare.

	Gt. 1715 II III	Gt. 1717 II III	Gt. 1719 II III
Fr. Koskulls kulle	12³⁵	4⁰⁰	6⁴⁵
Till Gellivare	10⁵	4³⁰	7¹⁵

Direkta vagnar mellan Stockholm och Luleå 1 № 511 o. 512.
Direkta vagnar dessutom mellan Vännäs—Luleå 1 № 1706 och 1705; Jörn—Luleå 1 № 907 och 908.

2. Bräcke—Morjärv. (Biljettpris taxa A sid. 6.) Morjärv—Bräcke.

	Fr. Stockholm 7	:620	...	...	...	...
	» Östersund 7	:630	...	...	540	1005
	» Sundsvall 11, 7	:618	...	...	...	730
Km.	Statens järnv. spdrv. 1,435.	Pt. 502 II III	...	...	Bt. 856 II III	Gt. 1564 II III
	Fr. Bräcke	5⁴⁵	...	...	7⁴⁴	3⁰²
	Grötingen	|	...	...	×	×
22	» Nyhem	6⁰⁹	...	...	8³⁰	3⁵²
35	» Dockmyr	6²⁷	...	...	9⁰²	4³³
	Gastsjön	|	...	...	×	×
55	» Kälarne	6⁵⁴	...	...	9⁴⁸	5²⁸
67	» Häsjö	7¹⁸	...	...	10²⁰	6⁰⁸
80	» Ragunda	7³⁶	...	...	10⁴⁶	6⁴⁷
	Österede	|	...	...	×	×
93	Till Bispgården	7⁵⁶	...	...	×11¹⁷	7¹⁸
	Fr. Bispgården	7⁵⁷	...	...	11³⁰	7²⁷
111	» Graninge	8²⁷	Bt. 920 II III	...	12¹⁶	8¹⁸
121	» Helgum	8⁴³	H:fria	...	12³⁹	9⁰⁰
	Österforsse	|	Lörd.	...	×	×
131	Till Långsele	8⁵⁶		...	10³	9²⁴
145	Till Sollefteå 5	937	...	...	150	1005
247	» Hernösand 5, 6	110	...	...	930	...
	Fr. Hernösand 6, 5	...	...	Gt. 1762 III	726	...
	» Sollefteå 5	815	502		1230	...
	Fr. Långsele	9¹⁴	7⁰⁰	3²⁰	1³⁴	...
139	» Österås	9²⁶	×7¹⁸	3⁴⁰	1⁵³	...
151	» Selsjön	9⁵¹	7⁴⁸	4²⁸	2²⁷	...
	Aspeå	|	ank.	5²⁷	3²⁰	...
	Byvattnet	|		×	×	...
192	» Skorped	10⁵⁹	...	6²⁰	4⁰³	...
213	» Anundsjö	11³¹	...	7¹⁸	4⁴⁶	...
222	Till Mellansel	11⁴⁴	...	7³⁶	×5⁰¹	...
251	Till Örnsköldsvik 4	116	...	931	712	...
	Fr. Örnsköldsvik 4	954	...	542	340	...
	Fr. Mellansel	11⁵²	...	7⁵⁴	5⁴²	...
226	» Gottne	12⁰⁰	...	8¹¹	5⁵⁵	...
	Björnsjö	|	...	×	×	...
247	» Björna	12³⁶	Bt. 926 II III	9¹³	6⁴⁷	Bt. 928 II III
	Långviksmon	|	H:fria	×	×	
272	» Trehörningsjö	11⁸	Lörd.	10³⁷	7⁵⁰	Helgfr.
	Norrfors	|		×	×	Lörd.
303	» Nyåker	2¹⁶	8²²	12⁰⁴	8⁵⁶	10⁰⁸
319	» Hörnsjö	2⁴⁴	9⁰⁰	12⁵⁶	9³²	10⁴⁰
342	Till Vännäs	3¹⁸	9⁴⁶	14⁶	10¹⁴	11²⁸
373	Till Umeå 3	431	1147	...	1133	...
	Fr. Umeå 3	1252	525	243	H:fr. Lörd.	...
	Fr. Vännäs	3²⁶	6⁵⁶	3⁵⁸	...	...
364	» Tvärålund	3⁵⁹	7³⁴	4⁵³	...	...
377	» Vindeln	4¹⁸	8⁰²	5³³	...	...
390	» Hällnäs	4⁴³	8²⁷	6²⁹	...	...
	Ytterjön	|	×	|	...	...
416	» Ekträsk	5²¹	9¹⁴	7³⁴	...	...
433	» Åsträsk	5⁵²	9⁴⁹	8²⁰	...	...
453	» Bastuträsk	6²³	10²⁴	9²⁷	...	...
	Kusfors	|	×	×	...	Gt. 1702 III
487	Till Jörn	7¹⁰	11²⁹	10³⁵	...	4²⁶
	Fr. Jörn	7¹⁵	11⁴⁰	|	...	×
	» Träskholm	|	×	×	...	5³⁷
518	» Myrheden	7⁵⁸	12³¹	...	...	6⁰⁷
529	» Långträsk	8²¹	12⁵⁸	...	...	6⁴²
	Kohler	|	12⁴	...	...	7¹¹
560	» Storsund	9⁰³	14⁶	...	...	7⁵³
	Korsträsk	|	21⁷	...	...	8³⁰
583	» Elfsby	9⁴²	23⁴	...	...	9¹⁵
602	» Brännberg	10¹⁰	30⁵	...	...	×
	Degerbäcken	|	×	Bt. 906 II III	...	9⁵⁷
621	» Hednoret	10³⁷	33⁶	Ti. O.	Gt. 904 II III	10¹³
629	Till Boden	10⁵¹	35⁰			
665	Till Luleå 1	1147	545	...	...	1754
898	» Kiruna 1	*412:	...	...	...	...
	Fr. Kiruna 1	...	...	214	†:214	...
	» Luleå 1	...	...	730	525	...
	Fr. Boden	...	...	9¹⁶	7¹⁰	...
646	» Hundsjö	...	...	9⁴⁷	7⁵⁰	...
	Degerselet	...	...	×10⁰⁶	8¹⁴	...
661	» Niemisel	...	...	10²⁶	8⁵²	...
	Bjurå	...	...	×	×	...
678	» Afvafors	...	...	11⁰¹	9³⁸	...
703	Till Morjärv	...	...	11⁴¹	10²⁸	...

Bestaurations vagn från Luleå Onsd. kl. 11 fr. Jörn. Sofvagnar I och II kl. i № 501 fr. Luleå och i № 502 till Luleå.

Torsd. o. Sönd. 1 II till Jörn.

Bestaurationsvagn till Luleå

Tisd. o. Onsd. Torsd. o. Lörd.

Km.	Statens järnv. spdrv. 1,435.	Bt. 903 II III	Bt. 905 II III
	Fr. Morjärv	12⁶⁰	4³⁵
26	» Afvafors	15³	5²⁵
	Bjurå	×	×
42	» Niemisel	24⁵	5⁵⁶
	Degerselet	30⁰	×6¹³
	» Hundsjö	32⁶	6³²
74	Till Boden	35⁹	7⁰⁰
110	Till Luleå 1	545	843
	» Kiruna 1	*412:	412
	Fr. Kiruna 1	M. To. L. 18/6-1/9 1720	...
	» Luleå 1	...	...
	Fr. Boden	...	...
82	» Hednoret	...	...
	Degerbäcken	...	...
101	» Brännberg	...	...
120	» Elfsby	...	...
	Korsträsk	...	...
143	» Storsund	...	...
	Kohler	...	...
174	» Långträsk	...	...
185	» Myrheden	...	...
	» Träskholm	Gt. 1761 III	...
216	Till Jörn	4⁰⁰	...
	Fr. Jörn	×	...
	Kusfors	×	...
250	» Bastuträsk	5²⁸	...
270	» Åsträsk	6²⁰	...
287	» Ekträsk	6⁵⁶	...
	Ytterjön	×	...
313	» Hällnäs	8²⁵	...
326	» Vindeln	8⁵⁶	...
339	» Tvärålund	9²⁶	Bt. 855 II III
367	Till Vännäs	10⁰⁷	Lörd.
392	Till Umeå 3	1147	...
	Fr. Umeå 3	...	525
	Fr. Vännäs	11³⁷	6⁴⁸
384	» Hörnsjö	12⁴⁸	7³⁷
400	» Nyåker	1⁴⁷	8²¹
	Norrfors	×	×
431	» Trehörningsjö	3¹³	9³⁷
	Långviksmon	×	×
456	» Björna	4¹⁶	10²⁹
	Björnsjö	×	×
477	» Gottne	5⁰⁹	11¹⁴
481	Till Mellansel	5²⁰	11²⁴
510	T. Örnsköldsvik 4	...	116
	F. Örnsköldsvik 4	...	954
	Fr. Mellansel	6⁰⁸	11⁵⁰
490	» Anundsjö	6⁵¹	12²²
511	» Skorped	7⁵⁰	10⁸
	Byvattnet	×	×
	Aspeå	8³⁵	14⁸
552	» Selsjön	9³¹	23⁰
564	» Österås	10⁰¹	25⁴
572	Till Långsele	10²⁰	×31⁰
586	Till Sollefteå 5	Gt. 1563 II III	436
688	» Hernösand 5, 6	930	110
	Fr. Hernösand 6, 5	...	725
	» Sollefteå 5	5⁰⁰	320
	Fr. Långsele	5⁵²	4⁰⁶
	Österforsse	×	×
582	» Helgum	6³¹	4³⁸
592	» Graninge	7⁰⁴	5⁰⁶
610	Till Bispgården	7⁴⁸	5⁴⁹
	Fr. Bispgården	7⁵⁸	5⁵²
	Österede	×	×
623	» Ragunda	8³⁹	6³⁴
636	» Häsjö	9¹⁸	7⁰⁷
648	» Kälarne	9⁵⁷	7⁴¹
	Gastsjön	×	×
668	» Dockmyr	10⁵⁹	8²⁸
681	» Nyhem	11³⁵	8⁵⁵
	Grötingen	×	×
703	Till Bräcke	12¹⁹	9³⁹
829	Till Sundsvall 1, 11	748	...
774	» Östersund 7	550	1727
1218	» Stockholm 7	...	...

Torsd. o. Lörd. under tiden 18 Juni—1 Sept.

Torsd. o. Lörd. 1 II till Jörn.

Bestaurationsvagn till Luleå

Pt. 501 o. 502 äfven I kl. Långsele—Jörn

Pt. 501 II III

Biljettpris enligt zontaxa, se tab. A sid. 6.

Persontåg. Stockholm—Väsby.

	122	124	126	654	128	130	132	134	136	138
Fr. Stockholm C.	5⁰⁰	8⁵⁵	10⁴⁰	1⁳⁵	3¹⁵	4²⁰	5¹⁵	6³⁵	7¹⁵	9¹⁵
» Karlberg	×	×	×	×	×	×	×	×	×	×
» Tomteboda	5⁰⁹	9⁰⁴	10⁵⁹	1⁴⁸	3²⁴	4²⁹	5²⁴	6⁴⁴	7²⁴	9²⁴
Hagalund	×	×	×	×	×	×	×	×	×	×
» Jerfva	5¹⁹	9¹⁴	10⁵⁹	1⁵⁰	3³³	4³⁹	5³⁴	6⁵³	7³⁴	9³³
» Tureberg	5²⁸	9²³	11⁰⁸	Ank.	Ank.	4⁴⁸	5⁴³	Ank.	7⁴⁴	Ank.
Norrviken	×	×	×			×	×		×	
» Rotebro	5³⁸	9³⁴	11¹⁹	...	...	4⁵⁹	5⁵⁴	...	7⁵⁶	...
Till Väsby	Ank.	9⁴¹	11²⁶	...	...	5⁰⁶	6⁰¹	...	8⁰⁴	...

Söckendagar

Väsby—Stockholm.

	121	123	125	127	653	129	131	133	135	Bt. 651 II III	137	139
Fr. Väsby	...	6⁵⁵	10³²	11⁵⁵	...	...	5⁴²	6³²	...	...	8⁴

Tiden fr. o. m. kl. 6⁰⁰ afton till o. m. 5⁰⁰ morgon angifves med understrukna minutsiffror.

Teckenförklaring, se sid. 3.

7. Stockholm—Storlien (Trondhjem).

● Lokaltåg Stockholm—Västerås se föreg. sida.

Km.	Statens järnv. spårv. 1,435.	Gt.3018 II III	Bt. 652 II III	Pt. 102 II III	Pt. 112 II III	Pt. 104 II III	Pt. 114 II III	Pt. 116 II III	Pt. 106 II III	St. 22 II III	Pt. 118 II III	St. 24 II III	Pt. 108 II III	Pt. 120 II III
	Fr. Stockholm C.	...	630	850	918	1010	100	325	545	620	815	900	1015	1130
2	Karlberg ...	...	×				p				p		×	×
3	Tomteboda	...	647								p824		a1024	a1139
	Hagalund ...	...	×										×	×
7	» Jerfva ●	...	701				115	p337			p832		×1034	a1149
13	» Tureberg ...	...	716				125	348			843		a1043	a1158
	Norrviken ...	...	×				×	×			×		a	a
19	» Rotebro	...	730				136	359			854		a1053	a1208
24	» Väsby	...	742		p949		144	407	p614		902		a1101	a1216
32	» Rosersberg	...	758		1001		155	418	626		913		a1111	a1226
37	» Märsta	631	816		1009		203	426	634		921		a1118	a1233
	» Odensala	×	×		×		×	×	×		×		a	a
49	» Knifsta	701	840		1027		221	444	652		939		a1135	a1250
	Vrå	×	×		×		×	×	×		×		a	a
59	» Bergsbrunna	729	902		1043		237	500	709		955		a1151	a1106
66	Till Upsala	742	912	959	1051	1121	245	508	717	731	1008	1011	1159	114
	Till Norrtelje 50	...	325	325	...	...	...	852	...	...	...	...	...	...
	» Gefle C. 51	...	...	151	151	151	Skd 820	...	1027	...	...	...	...	1148
	» Knutby 50	...	1235	1235	155	155	*400	711	945	945	...	...	...	...
	Fr. Norrtelje 50 Knutby	530	638	638	...	638	*Länna	...	1245	1245	Knutby 715		...	...
	Fr. Upsala	812	1143	1006	...	1131	325	...	751	738	...	1018		
	Börje	×	×		...		×	...	×		...			
79	» Brunna	848	1210	×1020	...		416	...	809		...			
86	» Åland	911	1226	×1030	...		508	...	819		...			
	Järlåsa	×	×		...		×	...	×		...			
100	» Vittinge	953	1256	×1049	...		557	...	840		...			
107	» Morgongåfva	1013	110	×1059	...		631	...	850		...			
113	Till Heby	1027	122	1108	...	1220	647	...	858		...	1111		
	Till Enköping 38 b	...	643	242	...	242	...	...	...	...	...	...		
	Fr. Enköping 38 b	...	...	...	...	930	333	...	745	...	...	...		
	Fr. Heby	1033	127	1109	...	1221	747	...	859		...	1112		
128	Till Sala	1107	155	1127	...	1239	823	...	917	848	...	1131		
	Till Vesterås 39, 35	253	820	253	...	253	...	...	...	...	...	...		
	» Gefle 18	553	553	553	...	553	...	...	...	...	...	...		
	Fr. Vesterås 35, 39	...	...	904	...	...	202	...	...	202	...	729		
	Fr. Sala	1200	218	1130	...	1242	923	...	...	851	...	1134		
138	» Broddbo	1227	239	1144	...	1256	1002	...	...		...			
150	» Rosshyttan	124	302	1159	...	111	1041	...	...		...			
	» Brovallen	×	×		...		×	...	...		...			
161	Till Krylbo	151	325	×1212	...	124	1112	...	...	×930	...	1213		
	Till Kärrgrufvan 53	...	...	250	...	250	...	...	...	700:	...	700		
	» Falun 62, 61	...	934	...	...	441	910:	...	...	910:	...	910		
	» Insjön 62	...	...	...	...	442	...	...	...	1036:	...	1036		
	Fr. Malmö 20 b	...	...	:1035	...	...	...	...	...	723	...	:723		
	» Göteborg 21 b	Gt.1652	...	:1010	...	...	...	Gt. 1654	...	1217	...	:1217		
	» Örebro 23	III	...	838	...	...	...	III	...	624	...	:624		
	Fr. Krylbo	511	404	1226	...	...	...	449	...	946	...	1224		
165	» Jularbo	531	416	1233	...	...	...	512	...		...			
171	Till Fors	547	428	1242	...	...	...	530	...	959	...			
	Till Grufgården 8	...	...	210	...	...	...	...	...	...	...	...		
	Fr. Grufgården 8	...	250	...	...	...	...	...	...	...	...	...		
	Fr. Fors	613	436	1243	...	...	...	556	...	959	...			
179	Till Morshyttan	633	454	1255	...	...	...	623	...	1013	...			
	Till Näs 9	810	545	155	...	...	...	...	...	...	...	...		
	Fr. Näs 9	540	325	1200	...	...	...	...	...	...	...	...		
	Fr. Morshyttan	650	457	1256	...	...	...	709	...	1013	...			
185	» Horndal	720	516	107	...	...	...	752	...	1026	...			
190	Till Byvalla	733	527	115	...	...	...	808	...	1035	...			
	Till Långshyttan 10	945	...	325	...	...	...	...	...	...	...	...		
	Fr. Långshyttan 10	...	215	1110	...	...	...	530	...	545	...	...		
	Fr. Byvalla	745	532	116	...	...	...	900	...	1035	...			
202	» Hästbo	814	553	131	...	...	...	949	...		...			
209	» Torsåker	835	607	141	...	...	...	1020	...	×1028	...			
219	Till Storvik	855	624	153	...	...	...	1046	...	1111	...	135		
	Till Gefle 55	1015	1010	254	...	...	...	...	...	818:	...	818		
	» Falun 55	1255	825	435	...	...	...	...	...	940:	...	940		
	» Orsa 55	715	...	1040	...	...	...	...	...	100:	...	100		
	Fr. Orsa 55	...	1135	640	...	...	...	...	...	425	...	:425		
	» Falun 55	740	300	1230	...	Gt.1642	...	...	...	745	...	:745		
	» Gefle 55	710	530	1245	...	II III	...	...	...	825	...	:825		
	Fr. Storvik	933	716	213	...	455	...	...	...	1118	...	142		
226	» Åshammar	1003	736	225	...	535	...	...	...		...			
235	» Järbo	1040	759	239	...	603	...	...	...		...			
	Heden	×	×		...	×	...	...	...		...			
257	Till Ockelbo	1140	837	304	...	704	...	...	...	1204	...	228		
	Fr. Gefle C. 51	††	700	155	...	††	Skd.928	S.o.H.950		700	...	:700		
	Fr. Ockelbo	1208	850	312	...	800	...	...	...	1206	...	236		
274	» Lingbo	103	921	334	...	900	...	...	...		...			
284	» Holmsveden	150	939	347	...	927	...	...	...		...			
300	Till Kilafors	231	1014	406	...	1008	...	...	...	1257	...	327		
333	Till Söderhamn 13	...	1147	534	...	1222	...	...	...	800	...	800		
	Fr. Söderhamn 13	1134	835	233	...	714	...	...	...	:835	...	:835		
	Fr. Kilafors	307	1030	413	...	1020	...	...	...	1258	...	328		
	» Granbo	330	×1045		...	×1041	...	...	...		...			
	» Lenninge	×	×		...	×	...	...	...		...			
317	Till Bollnäs	357	1106	×433	...	1108	...	...	...	119	...	349		
	Till Orsa 58	...	...	...	Bt. 882 II III	900	...	...	...	1720	...	1720		
	Fr. Orsa 58	...	...	...		...	...	...	...	:105	...	:105		
	Fr. Bollnäs	516	...	456	511	1129	...	...	...	125	...	400		
	Röste	×	...		×	×	...	...	...		...			
	» Lottefors	×	...	×	×	×	...	...	...		...			
332	» Arbrå	615	...	518	552	1221	...	...	...		...	×420		
337	» Vallsta	644	...	526	608	1240	...	...	...		...			
344	» Simeå	713	...	536	626	104	...	...	...		...			
353	» Karsjö	753	...	548	647	136	...	...	...		...			
358	» Lörstrand	818	...	557	659	151	...	...	...		...			
365	» Jerfsö	850	...	607	715	212	...	...	...		...	×500		
369	» Skästra	908	...	614	725	224	...	...	...		...			
380	Till Ljusdal	937	...	626	745	253	...	...	...	236	...	520		
442	Till Hudiksvall 14	...	...	824	232	...	...	...	...	830	...	830		
	Fr. Hudiksvall 14	...	...	255	...	...	...	...	...	:900	...	:900		
	Fr. Ljusdal	...	...	638	805	...	...	...	...	243	...	530		
387	» Tallåsen	...	...	649	825	...	...	...	...		...			
406	» Hennan	...	...	715	908	...	...	...	...		...			
	Nybo	...	...		×	...	...	...	...		...			
428	» Ramsjö	...	...	748	1010	...					...	†×642		
446	» Mellansjö	...	...	814	1057	...					...			
464	» Östavall	...	...	839	1134	...					...	733		
473	» Alby	...	...	852	1159	...	Bt. 852	...	Pt. 502		Pt. 454	745		
484	Till Ånge	...	...	×908	1218	...	II III	...	II III	447	II III	800		
579	Till Sundsvall 11	...	...	1152	740	...	...	...	...	938	...	1100		
	Fr. Sundsvall 11	...	...	618	...	...	730	...	:618		520			
	Fr. Ånge	...	...	926	...	...	106	...	457		823			
	Dysjön	...	...	×945	...	...	150	Gt.1552		...	×842	...		
615	Till Bräcke	...	...	1008	...	...	×220	II III	535	...	×902	...		
	Till Ornsköldsvik 2, 4	...	...	...	...	...	...	...	116	...	...	...		
888	» Umeå 2, 3	...	...	...	...	...	...	...	431	...	...	...		
	Fr. Umeå 3, 2	...	...	528	...	...	...	:1252	...	...	:1252	...		
	» Ornsköldsvik 4, 2	...	...	954	...	...	...	:340	...	...	:340	...		
	Fr. Bräcke	...	...	1018	...	...	253	620	...	...	920	...		
526	» Stafre	...	...	1034	...	...	318	703	...	...	936	...		
	» Grimnäs	...	...		...	...	×	×	...	...		...		
539	» Gällö	...	...	1052	...	...	356	744	...	...	954	...		
	» Refsund	...	...		...	...	×	×	...	...		...		
553	» Pilgrimsta	...	...	1113		...	440	834	...	...	1015	...		
	» Lockns	...	...		Pt. 452 II III 15/6—20/8	...	×	×	...	...		...		
571	» Brunflo	...	...	1138		...	523	928	...	...	1040	...		
	Torvalla	...	...			...	×	×	Bt. 854	...		...		
586	Till Östersund	...	...	1157		...	550	1000	II III	...	1100	...		
	Fr. Östersund	...	...		542	...		1133	358	...	1116	...		
	Östersund V.	...	...	...	×	...	...	×	×	...	×	...		
	Sem	...	...	...		...	...	×	×	...		...		
597	» Tång	...	...	...	601	...	...	1215	427	...	1134	...		
	Dvärsätt	...	...	...	×	...	...	×	×	...	×	...		
607	» Krokom	...	...	...	619	...	...	1258	458	...	1152	...		
618	» Nälden	...	...	...	635	...	...	147	530	...	1208	...		
624	» Ytterån	...	...	...	646	...	...	212	552	...	1219	...		
633	» Trångsviken	...	...	...	701	...	...	254	629	...	1234	...		
644	» Mattmar	...	...	...	719	...	...	332	702	...	1257	...		
	Ocke	...	...	...	×	...	...	×	×	...	×	...		
655	» Mörsil	...	...	...	739	...	...	417	734	...	117	...		
665	» Hjerpen	...	...	...	803	...	...	502	752	...	141	...		
	Hälland	...	...	...	×	...	...	×		...	×	...		
678	» Undersåker	...	...	...	827	...	...	548	...	...	205	...		
	Björnänge	...	...	...	×	...	...	×	...	...	×	...		
692	» Åre	...	...	...	848	...	...	628	...	...	226	...		
	Tegefors	...	...	...	×	...	...	×	...	...	×	...		
700	» Duved	...	...	...	903	...	...	700	...	...	241	...		
713	» Getsjön	...	...	...	931	...	...	750	...	...	310	...		
724	» Ånn	...	...	...	949	...	...	826	...	...	328	...		
735	» Enafors	...	...	...	1007	...	...	900	...	...	350	...		
748	Till Storlien	...	...	...	1027	...	...	936	...	...	410	...		
854	Till Trondhjem	...	...	...	150	...	...	1050:	...	...	802	...		

Direkta tåg mellan Luleå och Stockholm i № 21 och 22, 501 och 502; mellan Östersund och Sundsvall i № 851 och 852.
Direkta vagnar mellan Storlien o. Stockholm i № 453/23 o. 24/454, Sundsvall—Stockholm i № 23 o. 24 samt i № 101 o. 102, Insjön—Stockholm i № 103 o. 104; Falun—Stockholm öfver Borlänge i № 103 och 104; Rättvik—Stockholm öfver Gefle i № 103 o. 104; mellan Gefle och Storlien i № 113 o. 106.
§ Sofvagnar I o. II kl. i № 21/501 från Längsele, 22/502 till Längsele; I. II kl. № 23/453 från Bräcke, 24/454 till Bräcke.

Biljettpris enligt zontaxa, se tab. A sid. 6.

● Lokaltåg Västerås—Stockholm och vice versa se föregående sida.

(Trondhjem) Storlien—Stockholm.

Km.	Statens järnv. spårv. 1,435.	Pt. 453 II III	Gt.1551 II III	Pt. 451 II III										
	Fr. Trondhjem	835	:300	248										
	Fr. Storlien	121	555	652										
13	» Enafors	140	629	711										
24	» Ånn	158	701	729										
35	» Getsjön	215	730	748										
48	» Duved	240	815	812										
	Tegefors	×	×	×										
56	» Åre	255	850	827										
	Björnänge	×	×	×										
70	» Undersåker	316	930	848										
	Hälland	×	×	×										
83	» Hjerpen	345	1033	914										
93	» Mörsil	×419	1105	942										
	Ocke	×	×	×										
104	» Mattmar	437	1148	1000										
115	» Trångsviken	500	1246	1017										
124	» Ytterån	514	123	1031										
130	» Nälden	525	155	1042										
141	» Krokom	540	235	1057										
	Dvärsätt	×	×	×										
151	» Tång	557	310	1114										
	Sem		×											
	Östersund V.	×	×											
162	Till Östersund	615	347	1132										
	Fr. Östersund	630	435											
	Torvalla		×											
177	» Brunflo	651	527											
	Lockns		×											
195	» Pilgrimsta	715	625											
	» Refsund		×											
209	» Gällö	736	754											
	» Grimnäs		×											
222	» Stafre	754	833											
233	Till Bräcke	×809	858											
378	Till Ornsköldsvik 2, 4	116:												
720	» Umeå 2, 3	431:												
	Fr. Umeå 3, 2													
	» Ornsköldsvik 4, 2													
	Fr. Bräcke	829												
	Dysjön	×850	St. 23 II III											
264	Till Ånge	906												
359	Till Sundsvall 11	1152												
	Fr. Sundsvall 11		618											
	Fr. Ånge		930											
275	» Alby		948											
284	» Östavall		1001											
302	» Mellansjö													
320	» Ramsjö		†×1051											
	Nybo													
340	» Hennan													
367	» Tallåsen													
368	Till Ljusdal		1147											
430	Till Hudiksvall 14		830:											
	Fr. Hudiksvall 14		900											
	Fr. Ljusdal		1154											
379	» Skästra													
383	» Jerfsö		×1213											
390	» Lörstrand													
395	» Karsjö													
404	» Simeå													
411	» Vallsta													
416	» Arbrå		×1254											
	» Lottefors													
	» Röste													
431	Till Bollnäs		112											
	Till Orsa 58		1120											
	Fr. Orsa 58		:705											
	Fr. Bollnäs		121											
	Lenninge													
	» Granbo													
448	Till Kilafors		142											
487	Till Söderhamn 13		800											
	Fr. Söderhamn 13		:835											
	Fr. Kilafors		143											
464	» Holmsveden													
474	» Lingbo													
491	Till Ockelbo		236											
	Till Gefle C. 51		910											
	Fr. Ockelbo		237											
	Heden													
513	» Järbo													
522	» Åshammar													
529	Till Storvik		323											
	Till Gefle 55		818											
	» Falun 55		940											
	» Orsa 55		100											
	Fr. Orsa 55		:425											
	» Falun 55		:745											
	» Gefle 55		:825											
	Fr. Storvik		330											
539	» Torsåker													
546	» Hästbo													
558	Till Byvalla													
	Till Långshyttan 10													
	Fr. Långshyttan 10													
	Fr. Byvalla													
563	» Horndal													
569	Till Morshyttan													
	Till Näs 9													
	Fr. Näs 9													
	Fr. Morshyttan													
577	Till Fors													
	Till Grufgården 8													
	Fr. Grufgården 8													
	Fr. Fors													
583	» Jularbo													
587	Till Krylbo		441											
719	Till Örebro 23		1109											
1003	» Göteborg 21 a		702											
1197	» Malmö 20 a		947											
	Fr. Insjön 62													
	» Falun 61, 62		:710											
	» Kärrgrufvan 53													
	Fr. Krylbo		448											
	Brovallen													
598	» Rosshyttan													
610	» Broddbo													
620	Till Sala		526											
	Till Vesterås 39, 35													
	Fr. Gefle 18													
	» Vesterås 35, 39													
	Fr. Sala		527											
635	Till Heby													
	Till Enköping 38 b													
	Fr. Enköping 38 b													
	Fr. Heby													
641	» Morgongåfva													
648	» Vittinge													
	Järlåsa													
662	» Åland													
669	» Brunna													
	Börje													
682	Till Upsala		639											
	Till Norrtelje 50													
	Fr. Gefle C. 51													
	» Norrtelje 50													
	Fr. Upsala		640											
689	» Bergsbrunna													
	Vrå													
699	» Knifsta													
	Odensala													
711	» Märsta													
716	» Rosersberg													
724	» Väsby													
729	» Rotebro													
	Norrviken													
735	Tureberg													
741	» Jerfva ●													
	Hagalund													
745	» Tomteboda													
746	» Karlberg													
748	Till Stockholm C.		754											

Pt. 451 o. 101 sofvagn II kl. Mörsil—Ånge 16/6—21/8.

Pt. 451 fr. o. m. 20 augusti t. o. m. 15 juni.

SV. KOMM. den 3 September 1910.

8. Fors—Grufgården.

Km.	Garpenberg—Fors järnv. spårv. 1,435.	№ 2
	Fr. Fors	100
6	» Åsgarn	114
10	» Garpenberg	139
	» Herrgården	×
15	» Dala Finnhyttan	205
17	Till Grufgården	210

Biljettpris pr km.: Enkel resa 6 öre i II och 4 öre i III kl. Tur och retur (14 dagar) 50 % mer.

Grufgården—Fors.

Km.	Garpenberg—Fors järnv. spårv. 1,435.	№ 1
	Fr. Grufgården	250
2	» Dala Finnhyttan	315
	» Herrgården	×
7	» Garpenberg	342
11	» Åsgarn	355
17	Till Fors	410

9. Näs—Morshyttan.

Km.	Näs—Morshyttans järnv. spårv. 0,891.	№ 1	№ 3	№ 5
	Fr. Näs	540	1200	325
2	» Bredgrind	555	1215	340
8	» Vestanhede	610	1230	355
12	Till Morshyttan	620	1240	405
	Till Stockholm C. 7	1008	...	828
	» Gefle 7, 55	1015	254	940

Morshyttan—Näs.

	Fr. Gefle 55, 7	...	710	200
	» Stockholm C. 7	...	850	...

Km.	Näs—Morshyttans järnv. spårv. 0,891.	№ 2	№ 4	№ 6
	Fr. Morshyttan	725	115	515
4	» Vestanhede	740	130	525
10	» Bredgrind	800	145	540
12	Till Näs	810	155	545

10. Långshyttan—Byvalla.

Km.	Byvalla-Långshyttans j. spårv. 0,891.	Dagligen Bt. 4	Bt. 6	Gt. 2
	Fr. Långshyttan	1110	215	545
6	» Vesterby	×	×	×
8	» Rörshyttan	×	×	×
11	Till Stjernsund	1135	245	615
	Fr. Stjernsund	1150	255	715
15	» Villingen			×
18	» Åsbo	1212	312	730
20	» Lerhyttan	×	×	×
25	» Valla	×	×	×
27	Till Byvalla	1240	340	758
	Till Gefle 7, 55	254	1010	818:
	» Stockholm C. 7 †ofv. Gefle	†620	823	754:

Biljettpris: Zontaxa II sid. 6 i såväl lokal- som samtrafik. Reagodsöfverkit 15 öre pr 10 kg. Sön- o. helgd. gäller enkel biljett fram och åter.

Byvalla—Långshyttan.

	Fr. Stockholm C. 7 *ofv. Gefle	:900	850	*1010
	» Gefle 55, 7	:825	710	210

Km.	Byvalla—Långshyttans j. spårv. 0,891.	Dagligen Gt. 1	Bt. 3	Bt. 5
	Fr. Byvalla	745	130	420
2	» Valla	×	×	×
7	» Lerhyttan	×	×	×
9	» Åsbo	813	158	445
11	» Villingen	×		
16	Till Stjernsund	835	220	505
	Fr. Stjernsund	915	300	515
19	» Rörshyttan	×	×	×
21	» Vesterby	×	×	×
27	Till Långshyttan	945	325	545

18. Gefle—Gysinge—Sala.

	Fr. Ockelbo 51	...	743	...	220
	» Storvik 55	...	914	•200	320

Km.	Sala—Gysinge—Gefle järnv. spårv. 1,435.	Bt. 3	St. 1	Gt. 5	Pt. 7
	Fr. Gefle	500	1100	230	610
6	Till Hagaström	510	1109	240	620
	Fr. Hagaström	513	1113	255	625
10	» Sveden	520	1120	313	634
12	» Mackmyra	525	1125	329	641
15	» Öfverhärde	×		×	×
18	» Rörberg	535	×1132	348	652
27	» Främlingshem	549	×1144	413	706
40	» Hedesunda	607	1200	454	725
47	» Smedsäng	617		511	736
52	Till Gysinge	625	1215	522	744
	Fr. Gysinge	627	1216	547	749
60	» Kjerstinbo	638	×1225	605	801
70	» Tärnsjö	654	1238	637	816
79	» Råsbo	711	×1250	704	831
86	Till Runhällen	720	1258	716	840
	Till Heby 38 b	...	537	...	...
	» Enköping 38 b	...	643	...	...
	Fr. Runhällen	724	1259	731	842
93	» Jugansbo	735	×108	750	854
98	» Sala damm	743	×113	803	901
105	Till Sala	753	122	817	911
	Till Tillberga 39	910	214	...	...
	» Vesterås 39, 35	1002	253	...	...
	» Eskilstuna 39, 35, 47	1203	412	...	...
	» Krylbo 7	1212	325	930	1112
	» Stockholm C. 7, 35	1018	442	...	...

Sockendagar. Sön- och helgdagar.

Biljettpris per km.: Enkel resa 6 öre i II och 4 öre i III kl. Tur och retur (14 dagar) 50 % mer. I samtrafik tillämpas zontaxa B sid. 6.

Sala—Gysinge—Gefle.

	Fr. Stockholm C. 35, 7	...	1220	1010	...
	» Krylbo 7	442	1246	1248	502
	» Eskilstuna 47, 35, 39	...	1240	720	...
	» Vesterås 35, 39	...	202	904	...
	» Tillberga 39	...	245	1010	...

Km.	Sala—Gysinge—Gefle järnv. spårv. 1,435.	Bt. 4	St. 2	Gt. 6	Pt. 8
	Fr. Sala	540	332	220	610
7	» Sala damm	553	×341	239	622
12	» Jugansbo	601	×346	251	630
19	Till Runhällen	613	355	305	641
	Fr. Enköping 38 b	...	...	...	333
	» Heby 38 b	...	...	...	441
	Fr. Runhällen	618	356	320	644
26	» Råsbo	630	×404	337	655
35	» Tärnsjö	651	417	435	714
45	» Kjerstinbo	707	×429	457	728
53	Till Gysinge	719	438	510	739
	Fr. Gysinge	723	439	535	745
58	» Smedsäng	733		551	754
65	» Hedesunda	746	455	613	806
78	» Främlingshem	807	×510	652	824
87	» Rörberg	823	×522	714	838
90	» Öfverhärde	×		×	×
93	» Mackmyra	836	530	736	848
95	» Sveden	843	534	747	854
99	Till Hagaström	850	540	755	901
	Fr. Hagaström	854	544	800	905
105	Till Gefle	904	553	810	915
	Till Storvik 55	150	•632	1012	...
	» Ockelbo 51	1141	832	...	...

Sockendagar. Sön- och Helgdagar.

Genomgående vagnar Gefle—Tillberga i tåg 1. Genomgående vagnar Tillberga—Gefle i tåg 2.
• Ö. Hagaström.

11. Ånge—Sundsvall.

	Fr. Stockholm C. 7	:620	:900	...	...	850
	» Östersund 7	...	540	1005	...	630
	» Luleå 1, 7	:535	...	...	...	...
	» Sollefteå 5, 2, 7	:745	...	500	...	...

Km.	Statens j. spårv. 1,435.	Gt. 1601 II III	Pt. 481 II III	Bt. 851 II III	Pt. 491 III	Pt. 483 II III
	Fr. Ånge	500	×825	250	...	925
	Parteboda	×	×	×	...	×
	Borgsjöede	×	×	×	...	×
14	» Erikslund	536	849	331	..	949
	Johannisberg	×	×	×	...	×
	Gullsta	×		×	...	
26	» Fränsta	615	911	412	...	1011
	Getterån	×		×	...	
39	» Torpshammar	657	925	454	...	1030
44	» Viskan	714	934	515	...	1040
	Ede	×		×	...	
54	» Stöde	745	950	550	826	1055
	Loo	×		×	×	
	Nedansjöby	×		×	×	
69	» Nedansjö	823	1009	628	853	1115
	» Hällsjö	×		×	×	
77	Till Vattjom	846	1028	651	919	1128
	Till Matfors 12	902	1040	715	...	...
	Fr. Matfors 12	815	1005	630	...	...
	Fr. Vattjom	703	113	851	1029	700	920	1129
83	» Tötva	716	126	908	1041	717	933	1140
	Grönängen	×	×	×		×	×	
94	Till Sundsvall V:a	734	144	930	a1056	739	950	a1155
95	» Sundsvall	741	149	938	1100	746	955	1159

Pt. 487 III — Sockend. Pt. 489 III

Direkt tåg: Östersund—Sundsvall № 851. Genomgående vagnar Stockh.—Sundsvall i tåg 481 och 483.

Sundsvall—Ånge.

Km.	Statens j. spårv. 1,435.	Pt. 488 III	Pt. 490 III	Pt. 484 II III	Bt. 852 II III	Gt. 1602 II III	Pt. 492 III	Pt. 482 II III
	Fr. Sundsvall	610	1203	520	730	300	410	618
1	» Sundsvall V:a	616	1209	525	738	309	416	624
	Grönängen	×	×		×	×	×	
12	» Tötva	639	1233	541	809	348	439	642
18	Till Vattjom	651	1245	551	826	408	451	654
	Till Matfors 12		...	902	503	503	715	
	Fr. Matfors 12		...	815	400	400	630	
	Fr. Vattjom	552	846	416	452	655		
	» Hällsjö		×	×	×			
26	» Nedansjö	610	917	512	630	713		
	Nedansjöby		×	×				
	Loo		×	×	×	×		
41	» Stöde	631	958	605	656	732		
	Ede		×	×	ank.			
51	» Viskan	647	1028	646		749		
57	» Torpshammar	657	1051	720	...	759		
	Getterån		×	×	...			
67	» Fränsta	716	1118	844	...	821		
	Gullsta		×	×	...			
	Johannisberg	×	×	×	...	×		
81	» Erikslund	740	1158	950	...	844		
	Borgsjöede	×	×	×	...			
	Parteboda	×	×	×	...			
95	Till Ånge	805	1232	1032	...	×903		
271	Till Sollefteå 7, 2, 5	...	1005	937:	...	937:		
613	» Luleå 7, 1	...	...	1147:	...	1147:		
197	» Östersund 7	1100	550	...	...	1157		
579	» Stockholm 7	823	...	1016:	...	754:		

Sockend. Dagligen utom Söndagar

Direkt tåg: Sundsvall—Östersund № 852. Genomgående vagnar Sundsvall—Stockholm i tåg 482 och 484.

Hedbergs Pensionat

Stockholm, Lilla Vattugatan 20, 2 tr.

(4 minuters väg från Centralstation)
rekommenderar sina, ljusa, hemtrefliga rum.
Elektrisk belysning och telefon.
Uthyras på längre eller kortare tid till moderata priser.
Rikstelefon. Allm. Tel. 243 35.

Utför ny- och ombyggnader af kvarnar efter moderaste principer.

Levererar Såggarnsverk, Kvarnmaskiner, sidensiktdukar och all öfrig kvarnredskap.

OBS.! Champagne Delbeck & Co annons sid. 7.

12. Matfors—Vattjom.

Km.	Matfors—Vattjoms järnv. spårv. 1,067.	№ 1	№ 3	№ 5	№ 7
	Fr. Matfors	815	1005	400	630
3	Till Vattjom	825	1015	410	640
	Till Sundsvall 11	938	1100	...	746
	» Ånge 11	1232	...	902	903

Biljettpris enligt zontaxa, se tab. A, sid. 6. • Resande, som innehafva biljett till II klass, kunna mot särskild afgift disponera bäddad liggplats i tåg 892 från påstigningsstationen intill tåg 21 afgång samt i Kilafors i tåg 885 från tåg 22 ankomst dit intill tåg 895 ankomst till afstigningsstationen.

Vattjom—Matfors.

	Fr. Ånge 11	500	825	...	250
	» Sundsvall 11	730	730	410	615

Km.	Matfors—Vattjoms järnv. spårv. 1,067.	№ 2	№ 4	№ 6	№ 8
	Fr. Vattjom	852	1030	453	705
3	Till Matfors	902	1040	503	715

13. Kilafors—Söderhamn—Stugsund.

	Fr. Stockholm C. 7	:620* :900	...	...	850	...

Km.	Statens järnv. spårv. 1,435.	Bt. 885 II III	Bt. 887 II III	Gt. 1669 II III	Bt. 889 II III	Bt. 891 II III
	Fr. Kilafors	641	1105	125	415	1032
7	» Landa	655	1119	151	429	1046
12	Mobodarne	709	1133	207	443	a1100
18	» Bergvik	724	1146	238	457	1111
21	» Myskje	731	1153	250	504	1118
24	» Kinstaby	740	1202	312	513	1127
26	Söderala	×	×	×	×	×
	Till Söderhamn V:a	756	1218	327	529	1143
33	» Söderhamn	800	1222	330	534	1147
	Fr. Söderhamn	806	1232	348	542	1152
36	Till Stugsund	811	1237	355	547	1157

Stugsund—Söderhamn—Kilafors.

Km.	Statens järnv. spårv. 1,435.	Bt. 886 II III	Gt. 1670 II III	Bt. 888 II III	Bt. 890 II III	Bt. 892 II III
	Fr. Stugsund	...	636	1123	218	824
3	Till Söderhamn	...	643	1128	223	829
	Fr. Söderhamn	436	714	1134	233	835
	» Söderhamn V:a	441	718	1139	240	842
	Söderala	×	×	×	×	×
12	» Kinstaby	502	750	1201	301	903
15	» Myskje	512	812	1211	311	913
18	» Bergvik	522	847	1221	321	923
24	Mobodarne	a537	908	1237	337	a938
29	» Landa	546	925	1246	346	948
36	Till Kilafors	600	944	100	400	1002
333	Till Stockholm C. 7	...	...	823	...	*1016: 754:

14. Ljusdal—Hudiksvall.

	Fr. Stockholm C. 7	:900	...	850

Km.	Statens järnv. spårv. 1,435.	Bt. 875 II III	Gt. 1621 II III	Pt. 485 II III
	Fr. Ljusdal	545	1112	645
6	» Hybo	605	1137	656
	» Långbacka	636	1211	717
27	» Delsbo	656	1236	727
31	» Fredriksfors	714	1258	735
45	» Näsviken	746	138	756
	Forssa ångsåg	×	×	×
50	» Forssa	807	206	808
62	Till Hudiksvall	830	232	824
	Till Bergsjö 15	1130	754	...

Hudiksvall—Ljusdal.

	Fr. Bergsjö 15	630	...	230

Km.	Statens järnv. spårv. 1,435.	Pt. 486 II III	Gt. 1622 II III	Bt. 876 II III
	Fr. Hudiksvall	900	255	900
12	» Forssa	917	335	929
	Forssa ångsåg	×	×	×
17	» Näsviken	930	402	948
31	» Fredriksfors	951	440	1021
35	» Delsbo	1003	503	1034
	» Långbacka	1014	524	a1050
56	» Hybo	1035	605	1122
62	Till Ljusdal	1045	620	1135
442	Till Stockholm C. 7	823	...	754:

Ett idealiskt medel för tändernas rationella vård är Stomatol Tand-Crème, som åstadkommer

Bekvämt att medföra på resor.

FRISKA, STARKA, PÄRLHVITA TÄNDER! Pris 60öre

ROSÉNS PENSIONAT

Grefthuregatan 22. STOCKHOLM. Smålandsgatan 28.
Afsedd för resande på längre eller kortare tid.
Tyst och centralt läge. Komfortabla rum. Hiss. Elektrisk belysning.
Allm. Tel. 115 91 & 153 76. Rikstel. 97 82. Fröknarna ROSÉN.

Engelska Magasinet

Drottninggatan 81
STOCKHOLM
rekommenderas för utmärkta
Sänguppsättningar
till särdeles moderata priser.

Cement- & Betonbyggnads-Bolaget

Betonbolaget
ARCUS
STOCKHOLM.

ARMERAD BETON.

15. Bergsjö—Hudiksvall.

Km.	Norra Helsinglands järnv. spårv. 0,891.	Bt. 1	Pt. 3
	Fr. Bergsjö	630	230
6	» Högen	647	250
9	» Hänick	701	301
14	» Harmånger	728	316
26	» Via	757	347
32	» Rogsta	816	404
39	» Hudiksvalls Ö:a	839	424
40	Till Hudiksvall	845	430

Biljettpris pr km.: Enkel resa 6/4 öre i II, 4½ öre i III kl. Tur o. retur (4 dagar) 50 % mer.

Hudiksvall—Bergsjö.

Km.	Norra Helsinglands järnv. spårv. 0,891.	Pt. 2	Bt. 4
	Fr. Hudiksvall	935	530
1	» Hudiksvalls Ö:a	944	539
8	» Rogsta	1002	600
14	» Via	1021	624
26	» Harmånger	1051	701
31	» Hänick	1104	717
35	» Högen	1118	739
40	Till Bergsjö	1130	754

16. Linghed—Norrsundet.

Km.	Dala—Ockelbo—Norrsundets järnv. spårv. 0,891.	Bt. 1	Bt. 3	Bt. 3a
	Fr. Linghed	545	1230	...
11	» Vintjern	648	114	...
17	» Rysjön	713	139	...
22	» L:a Björnmossen	733	159	...
29	» S:a Björnmossen	754	220	...
31	» Svartbäcken	805	231	...
37	» Tallås	823	249	...
47	» Jädraås	857	318	1200
53	» Brattfors	936	358	1248
58	» Vij Bruk	955	419	107
59	Till Ockelbo	959	423	111
	Till Gefle 51	340	638	340
	» Stockholm C. 7	823	754	823
	Fr. Stockholm C. 7	:900	850	850
	» Gefle 51	:700	155	155
	Fr. Ockelbo	1013	439	330
81	» Gäfveränge	1020	446	336
84	» Östby	1029	455	346
70	» Vittersjö	1053	519	410
80	» Åbydal	1127	554	445
83	» Tötra	1135	602	453
86	Till Norrsundet	1146	613	504

Sockendagar — Dagligen utom Söndagar — Söndagar

Biljettpris per km.: Enkel resa 6 öre i II, 3,5 öre i III kl.

Norrsundet—Linghed.

Km.	Dala—Ockelbo—Norrsundets järnv. spårv. 0,891.	Bt. 2a	Bt. 2	Bt. 4
	Fr. Norrsundet	600	600	1231
3	» Tötra	611	611	1242
6	» Åbydal	621	621	1252
16	» Vittersjö	654	654	125
22	» Östby	717	717	148
25	» Gäfveränge	725	725	156
27	Till Ockelbo	731	731	202
	Till Gefle 51	910	910	340
	» Stockholm C. 7	650	650	823
	Fr. Stockholm C. 7	:900	:900	850
	» Gefle 51	:718	:700	155
	Fr. Ockelbo	811	754	328
28	» Vij Bruk	818	801	335
33	» Brattfors	836	819	400
45	» Jädraås	914	916	453
49	» Tallås		931	508
55	» Svartbäcken		953	530
58	» S:a Björnmossen	...	*1002	539
64	» L:a Björnmossen	...	1023	602
68	» Rysjön	...	1046	625
75	» Vintjern	...	1109	648
86	Till Linghed	...	1143	722

Söndagar — Dagligen utom Söndagar — Sockendagar

Hotel Horn

Stockholm, Malmtorgsgatan 6.
Centralt läge, strax invid Gust. Ad. Torg.
Comfortabelt inredda, ljusa och trefliga rum från 2 kr. till högre pris.
Elektrisk belysning. Rumstelefoner.
Riks 5650. Allm. 4445. Vördsamt C. J. Karlson.

Öppet hela året! Se vidare annonsen å sid. 7. ▣ Hotel Falsterbo i Falsterbo rekommenderas! ▣

20 a. Stockholm—Malmö. (Biljettpris zontaxa A sid. 6.)

Km.	Statens järnv. spårv. 1,435.			Pt. 51 II III		St. 7 III III	Pt. 55 II III		Pt. 91 II III	Pt. 53 II III	Bt. 603 III	St. 11§ I II III	St. 1§ I II III		Pt. 301 II III
	Fr. Stockholm C.	...	...	809	...	1027	1120	...	1245	615	...	750	850		1002
	» Stockholm S.	...	...	...	...		1118	...	1243	...	332				...
4	» Liljeholmen	...	...		...		1130	...	1255	p624	342				1012
8	» Älfsjö	...	...		...		p1137	...	107		404				p1020
14	» Huddinge	...	...		...		1146	...	119		422				×1029
	Tullinge	...	...		...		×	...							
23	» Tumba	...	...		...		1201	...	139		506				×1043
	Uttran	...	...		...		×	...							
29	» Rönninge	...	...		...		1212	...	152		520				×1052
	Igelsta	...	...		...		×	...							
37	Till Saltskog	...	...	852	...		1224	...	206		534				1104
38	Till Södertälje	...	...	900	...	...	1235	...	235	...	602	...	...	...	1115
	» Mariefred 48	...	...	...	...	...	141	...	...	...	...	...	...	...	...
	» Strengnäs 48	...	...	...	...	...	212	...	...	...	...	...	...	...	...
	» Eskilstuna C. 48	...	...	...	...	...	251	...	...	...	...	...	...	...	...
	Fr. Strengnäs 48	...	...	...	...	755	...	...	1242	...	...	520	...	...	...
	» Mariefred 48	...	...	...	...	850	...	...	115	...	...	619	...	...	...
	» Södertälje	...	...	839	...	1107	1218	...	210	653	611	825	...	...	1035
	Fr. Saltskog	...	...	854	...	p1116	1228	...	223	p701	623	p833		...	1125
48	» Jerna	...	...	908	...		1243	...	244		653			...	×1120
59	» Mölnbo	...	...	920	...		1257	...	304		732			...	×1134
66	Till Gnesta	...	...	928	...	1149	106	...	317	731	745	×902		...	1144
	Fr. Gnesta	...	...	930	...	1149	111	...	328	736	809	917		...	1149
75	» Björnlunda	...	...	941	Gt. 1007		123	...	345	748	830			...	a1201
84	» Stjernhof	...	...	952	III		135	...	404	×759	852			...	a1214
96	» Sparreholm	...	...	1005	454		149	...	428	×813	916			...	a1230
103	Till Skeboqvarn	...	...	1014	514		158	...	441	×823	929			...	a1241
	Fr. Malmköping 48 b	...	...	935	...	...	...	...	337	746	...	...	...	...	...
	Fr. Skeboqvarn	...	...	1016	524		159	...	447	×823	934			...	
111	Till Flen	...	...	1025	545	1236	208	...	501	833	948	1001		...	1252
	Till Eskilstuna 47	...	...	1133	...	220	544	...	...	1015	...	...	...	...	705
	» Nyköping 47	...	...	1150	...	253	602	...	...	1046	...	...	...	...	735
	Fr. Nyköping 47	...	...	836	...	1018	...	...	305	602	820	820	...	...	:820
	» Eskilstuna 47	...	...	858	...	1034	...	...	328	615	833	833	...	...	:833
	Fr. Flen	...	...	1029	620	1238	212	...	520	835	1012	1003		...	1253
	» Holbonäs	...	...		×			...						...	
119	» Kantorp	...	...	1039	720		223	...	536	×845	1029			...	
124	» Valla	...	...	1046	757		231	...	548	×853	1042			...	a109
134	Till Katrineholm	...	...	×1057	825	103	243	...	×606	×906	1100	1028		...	124
		Pt. 415 II III	Gt. 1501 III	Pt. 421 II III					Pt. 413 II III	Bt. 831 II III	Pt. 411 II III				
	Fr. Katrineholm	510	548	1112	...	108	...		338	651	920	...	1035		132
145	» Strängsjö	525	628	1125	Pt. 425		Pt. 427		357	712	933	...			...
159	» Simonstorp	544	708	1141	III		III		416	738	×950	Pt. 429			Pt. 431
	Näkna		×	×	Skd.		Skd.		×	×		III			III
171	» Grafverstorp	605	740	1157	...		826		434	801	×1003	...			...
174	» Åby	613	758	1204	715		834		442	811	1012	1100			126
	Loddby				×		×					×			×
	Herstaberg				×		×					×			×
	Carlsro				×		×					×			×
182	Till Norrköping	624	818	1213	733	156	852		453	824	1022	1118	1124		144
	Till Söderköping 72	915	915	923	Pt. 417	625	Pt. 423		625	L.1208	L1208:	Skd. 651		...	Skd. 651
			♀S.o.H.	910	II III		II III			*	*S.o.H. 1128			S.o.H.	
	Fr. Söderköping 72	L.627	710	♀930	710	1253	1253		500	500	† 825	‡Skd.	†825	...	Skd. 825
	Fr. Norrköping	650	842	1220	934	201	226		710	859	1026	...	1129		232
188	» Fiskeby	701	912	1230	945		237		721	914	×1035	...			...
191	» Eksund	707	922	1235	951		243		727	921	×1040	...			...
196	» Okna	717	940	1244	1001		256		737	934	1048	...			...
201	Till Kimstad	724	954	1250	1007	×222	303		744	943	×1055	...			...
	Till Finspong 64	900	...	340	...	340	445	...	1045	...	...	...	...	...	...
	» Örebro S. 64	310	...	932	...	932	932	...	...	...	...	...	...	...	...
	Fr. Örebro S. 64	...	...	718	...	...	...	...	205	...	...	...	...	...	...
	» Finspong 64	633	...	1041	700	130	130		500	805	...	...	...	...	...
	Fr. Kimstad	726	1021	1251	1008	×222	305		745	949	×1055	...			...
205	Till Norsholm	732	1033	1256	1014	228	311		751	957	1101	...	×1153		301
	Till Vestervik 65	420	...	...	...	735	735		...	...	...	...	936:		936
	Fr. Vestervik 65	...	...	...	...	945	945		1130	505	...	...	505		:505
	Fr. Norsholm	742	1100	1259	1016	229	315		753	1005	1102	...	×1153		304
211	» Gistad	752	1120	108	1026		325		803	1023	×1111	...			...
218	» Linghem	803	1141	118	1037		336		814	1038	×1121	...			...
	Rystad	×		×	×		×		×	a	a	...			...
229	Till Linköping	818	1203	132	1052	253	351		829	1058	1135	...	1216		329
	Till Fogelsta 70	1010	220	443	220	443	...		1031	...	Bt. 835 II III	...	...	...	...
	» Hjo 70 ⚓	110	...	810	...	815	...		...	...	Skd.	...	...	...	...
	» Hultsfred 69	...	...	...	..	640	...		...	...		...	...	...	900
	» Kalmar 69, 99, 98, 107	...	...	...	...	1025	...		...	...		...	...	...	100
	Fr. Linköping	858	1240	140	510	258	406		859	...	530	...	1221		334
236	» Malmslätt	910	106	151	533		418		911	...	547	...			
241	» Bankeberg	919	124	202	545		427		922	...		...			
	Sjögestad	×		×	×		×		×	...	ank.	...			
251	» Mantorp	935	155	217	607		443		938	...	...	...			
255	» Sya	943	233	224	617		451		946	...	...	...			
261	Till Mjölby	952	252	232	630	333	500		955	...	...	...	1255		412
	Till Motala 23	1045	338	338	...	520	...		1102	...	...	...	...	...	539
	Fr. Krylbo 23	Gt. 1351	...	740	...	740	...		...	...	...	...	:539	...	...
	» Örebro 23	III ●	...	1125	...	1125	...		305	...	...	...	:932	...	...
	Fr. Mjölby	957	353	256	645	340	...		1018	...	...	...	106		421
272	» Strålsnäs	1022	431	310	706		...		1033	...	...	...			437
277	» Boxholm	1050	520	318	720		...		1042	...	...	...			446
286	» Sommen	1118	628	329	741		...		1055	...	...	...			459
298	» Tranås	1150	737	343	804	419	...		1110	...	...	...	143		516
	Säby	×	×	×	×		...		Ank.	...	...	...			
308	» Gripenberg	×1219	817	359	827		...			...	...	...			×530
314	» Frinnaryd	1246	841	408	840		...		...	...	...	...			×540
326	» Aneby	×117	940	423	907		...		...	...	...	...			600
332	» Flisby	×134	1000	432	920		...		...	...	...	...			×609
338	» Solberga	×156	1050	442	936		...		...	...	...	...			×622
350	Till Nässjö	225	1122	×455	×957	516	...		...	...	...	...	237		639
393	Till Jönköping 24	...	...	...	714	705	...		...	...	...	...	...	...	755
	» Eksjö 98	...	...	624	1118	624	...		...	...	...	...	...	...	731
	» Vestervik 98, 65	...	...	...	942	...	...		...	...	...	...	...	...	1214
	» Oskarshamn 98	...	(Hultsfred	1020	835	1020	(Hultsfred)		...	...	...	...	...	...	1703
	» Kalmar 98, 107	...	...	...	1026	...	...		...	...	...	...	...	...	700
	» Halmstad 95	...	Landeryd	1040	910	1040	Landeryd		...	...	...	...	...	...	1243
	Fr. Oskarshamn 98	...	...	810	...	810	...		...	...	...	...	:500	...	...
	» Vestervik 65, 98	...	...	635	...	635	...		...	...	...	...	:400	...	:400
	» Eksjö 98	...	...	355	855	355	...		...	...	Bt. 841 III	...	:842	...	600
	» Göteborg S. J. 21 b, 24	...	...	1217	...	1217	...		...	...		...	:353	...	:1010
	» Jönköping 24	...	...	417	756	417	...		...	...	T.o.S.	...	:851	...	556
	Fr. Nässjö	310	...	535	1041	523	...		...	...	Tors.t.o.Sönd. 750	...	244		657
360	» Grimstorp		...	548	1102		...		...	...	812	...			×710
366	» Sandsjö	348	...	556	1116		...		...	...	825	...			719
378	Till Säfsjö	408	...	608	1133	548	...		...	...	845	...			732
	Till Hvetlanda 94	...	...	740	125	740	...		...	...	1022	...	...	...	930
	Fr. Hvetlanda 94	...	...	‡400	955	‡400	‡ Utom Tisd.		...	...	...	...	...	...	555
	Fr. Säfsjö	427	...	609	1141	549	...		...	...	...	...	...	...	734
389	» Stockaryd	447	...	621	1201		...		...	...	...	...	...	...	745
405	» Lamhult	517	...	639	1227		...		...	...	...	...	...	...	804
417	» Lidnäs	539	...	652	1246		...		...	...	...	...	...	...	819
424	» Moheda	556	...	702	100		...		...	...	) Direkt sofvagn I o. II kl. Stockholm—Karlskrona.	...	...	...	829
	Grennaforsa	×	...	×	×		...		...	...		...	...	...	×
430	» Gåfvetorp	×613	...	713	115		...		...	...		...	...	...	836
436	Till Alfvesta	626	...	720	×126	637	...		...	...		...	‡403	...	×844
	Till Växiö 101	802	...	802	300	802	...		...	...	...	...	555	...	950
	» Karlskrona 101, 102	1105	...	1105	922	1105	...		...	...	...	...	935	...	‡943
	» Kalmar 101, 102, 108	...	...	1055	1055	1055	...		...	...	...	...	...	...	405
	» Ronneby 101, 103	...	...	...	815	...	...		...	...	...	...	930	...	200
	» Bords N. 80	...	...	...	720	...	...		...	...	...	...	...	...	243
	Fr. Kalmar 108, 102, 101	...	...	...	620	205	...		Pt. 339	...	...	...	:555	...	...
	» Karlskrona 102, 101	730	...	...	615	130	...		III	...	...	...	:700	...	Emmaboda 425
	» Växiö 101	550	...	...	1220	550	...		230	...	...	...	:1021	...	720
	» Bords N. 80	...	...	...	1007	300	...		...	...	...	...	...	‡ Vernamo	620
	Fr. Alfvesta	735	...	...	150	645	...		510	...	...	...	415		900
450	Till Vislanda	803	...	...	213	700	...		527	...	...	...	429		916
	Till Karlshamn 116	...	...	...	655	920	...		...	...	...	...	845	...	1220
	» Halmstad 114	...	(S.o.H.	815)	905	840	Ljungby		...	...	...	...	...	...	114
		a	b	c	d	e	f		g	h	i	j	k	l	m	n

Restaurationsvagn medföres. — Restaurationsvagn medföres. —) Tåg № 1 medför III kl. endast för resande till utlandet.

Forts. nästa sida.

Att observera vid läsandet af vidstående tab.

● Mellan Stockholm—Gnesta gå dessutom en hel del andra tåg. — Fullständig tidtabell för dessa se tabell 21 a sid. 16.

a Att resande endast få afstiga tåget.
p Att resande endast få påstiga tåget.

Pt. 433 III Skd.	Pt. 435 III	Pt. 437 III Skd.	Pt. 437 III	Pt. 439 III S.o.H.
340	613	744	...	940
347	620	750	825	29/6 952
×	×	ank.	×	×
×	×	...	×	×
×	×	...	×	5/6 ×
405	638	...	843	1010

Direkta tåg:
Stockholm-Malmö i № 1, 7, 11, 301.

Direkta vagnar
Sthlm-Alfvesta i № 51 o. 421;
Stockholm—Karlskrona i № 11.
Stockholm—Tvelleborg i № 1 o. 7,
Stockholm—Linköping i № 53 o. 411;
Kristianstad—Malmö i № 309, 337 o. 313.

Obs.! Särskilda bestämmelser om sof- och direkta vagnar till utlandet se under tab. 155 sid. 40.

Restaurationsvagn medföljer tåg 7 för I, II, III kl. passagerare.

§ Obs.! Ranklinje framför ett tåg betyder, att I o. II kl. sofvagnar medföras.

Stockholm-Trelleborg i № 1,
Stockholm—Malmö i № 11.
Stockholm—Alfvesta i № 301.

● Medför ej personvagnar den 28/5, 18/6, 16/7, 13/8, 10/9 1910

Att observera f. resande å linien **Stockholm—Malmö—Köpenhamn** *m. snälltåg n:r 1.*

Resande, hvilka innehafva genomgående biljetter för resa *vare sig* mellan svenska stationer o. stationer bortom *Köpenhamn eller* mellan svenska stationer *norr om Elmhult* o. *Köpenhamn*, äfvensom af dylika resande medfördt handresegods, befordras *kostnadsfritt* med *omnibus* mellan statens järnvägsstation i Malmö och tilläggsplatsen för ångfärjan Dårstädes. I mån af utrymme befordras äfven andra resande m. nämnda omnibus mot afgift af 25 öre person. I Köpenhamn sker befordran *mellan frihamnen och hufvudstationen* jämväl medelst omnibus.

Hotel Continental
Stockholm
midt emot Centralstationen.
John Henrikson.

HOTEL HELLMAN.
Bryggaregatan 5, Stockholm.
Propra och tysta rum till billiga priser.
Enkelrum från 1: 75 till högre priser.
Obs.! Centraluppvärmning. Inga drickspengar.
Ny innehafvare: AUGUSTA JOHNSON.
Förut inneh. af Stadshuset i Västerås.

Hotel Bellman
är Stockholms billigaste, 1:sta klass soliga rum från 1: 50 till högre pris.
6 Klara Norra Kyrkogata 6.
3 minuter från Centralen. — Riks 91 88.
Vaktmästare möter vid tåg.

HOTEL AHLIN
STOCKHOLM
20 KLARA NORRA KYRKOGATA 20
(3 min. väg från Centralstation)
Väl möblerade rum från 1 kr. till högre pris
Allm. Telefon 20118.
Riks » 7195.
C. Ahlin.

Hotel de Post
Vasagatan 5, Stockholm
1 minuts väg från Centralen. Midt för Centralposten.
Nytt komfortabelt Hôtel, propra o. ljusa resanderum. Elektriskt ljus. — Centralvärme. — Badrum. — Hiss.
Vaktmästare möter vid tåg och båtar!
OBS.! Rum passande till uppackning.
Allm. Tel. 21809. *Moderata priser!* Riks tel. 13918.

DEN BÄSTA OCH ANGENÄMASTE RESKAMRAT ÄR EN FLASKA
HYLIN'S "E·d·C",
ty denna oöfverträffade Eau de Cologne besitter ej blott en enastående fin doft, utan verkar äfven särdeles styrkande, upp friskande och stimulerande. Res därför aldrig utan en flaska »E·d·C». Säljes öfverallt.

HOTEL och PENSIONATET
STUREPLAN 13, 3 tr. STOCKHOLM.
Hiss. Spårvagn från Centralstationen till Stureplan.
Rikstelefon 3727. Allm. tel. 11328.
Rekommenderar sina ljusa, trefliga rum med alla nutida bekvämligheter.
Vördsamt *Märta Eriksson* fr. Sala.

Första Klass Privathôtel
8 Birger Jarlsgatan 8
(Stockholms förnämsta gata.)
Moderata priser. Telefon i alla rummen.
Riks 44 01, 72 59. Allm. 125 39.
Edla Carlsson.

Cosmopolite Hôtel & Pensionat, 32 Skeppargatan 32, (nära Strandvägen) STOCKHOLM
Alla nutida bekvämligheter. Värmeledning. Hiss. Badrum. Elekt. ljus. Rum fr. kr. 2.—. Helpension från kr. 125.
On parle francais. English spoken. Man spricht deutsch.
Rikstelefon 78 55. Allm. Telefon 99 55.

Privata rum för Resande
32 G:la Kungsholmsbrogatan 32, 2 tr.
(hörnet af Klara Norra Kyrkogata, 3 min, väg fr. Centralstationen)
Allm. Tel. 12819.
Fru Amanda Bäckström.

Privat hem för resande
i godt ordentligt hem.
8 min. från Centralstationen. Moderat pris.
14 Bryggaregatan 2 & 3 tr. Stockholm.
Allm. Tel. 6664.
I. P. Gröndahl.

HOTEL LULEÅ, STOCKHOLM
9½ Klara Vestra Kyrkogata 9½ — 2 min. väg från Centralstationen.
Rekommenderar sina
tysta, komfortabla rum fr. 1: 50 till högre pris.
OBS.! Inga drickspenningar. Högaktningsfullt
Rikstelefon 55 51. — Allm. Tel. 5 23. *A. Hammarin.*

Smedman den äldres Handelsskola. Grundad 1857.
Karduansmakargatan 4, Stockholm C.
Fullst. handelslärovark med afd. för bank, handel och industri. Elever mottagas när som helst under pågående termin.
Begär prospekt. B. t. 80 59. A. t. 49 90.

Forts. från föreg. sida.

Stockholm—Malmö. (Biljettpris zontaxa A, sid. 6.)

		a	b	c	d	e	f	g	h	i	j	k	l	m	n	o
	Fr. *Karlshamn* 116	200	...	...	900	400	...	Pt. 339	...	...	...	St. 11 § II III	St. 18 I II III	Restaurationsvagn medföres.	610	...
	» *Halmstad* 114	St. 1351	...	...	528	200	...	III	...	...	...				528	...
	Fr. Ystad	* 813	...	...	221 II III	701	...	529	...	...	...	430			Pt. 301 II III 917	...
409	» Litatorp	‖ 853	...	...	251		...	550	...	...	...				937	...
	» *Dö*		...	...	×		...	×	...	...	...					...
	» *Möckeln*		...	...	×		...	×	...	...	...					...
404	Till Elmhult	918	...	...	St. 751 II III 317	St. 7 I II III 731	...	612	...	...	...	459			951	...
	Till *Sölvesborg* 100	...	Pt. 341	...	1020	1020	...	1020	...	...	...	804	...	§ Tåg № 1 medför III kl. endast för resande till utlandet.	226	...
	Fr. *Sölvesborg* 100	...	II III	...	...	332	...	332	...	...	...	...	...		625	...
	Fr. Elmhult	...	604	...	324	732	...	648	...	...	...	500			952	...
409	» Killeberg	...	616	...	339		...	700	...	...	...				×1002	...
935	» Ousby	...	634	...	400		...	716	...	...	...				1017	...
916	Till Hästveda	...	648	...	418		...	730	...	...	...	528			1030	...
	Till Längebro *Krist.stad* 129	...	...	...	740	...	...	...	...	...	...	735	...	...	1245	...
	Fr. Hästveda	...	650	...	420		...	732	...	...	...	528			1031	...
926	» Bälingslöf	...	703	...	436		...	745	...	...	...				×1042	...
935	Till Hessleholm	...	714	...	×450	815	...	756	...	...	...	546	617		1053	...
	Till *Kristianstad* 124	...	947	...	610	912	...	912	...	...	...	...	737		1215	...
	» *Sölvesborg* 124, 119	...	1155	...	726	...	...	...	...	...	...	1155	1155		330	...
	» *Åhus hamn* 124, 125	...	*1145	...	746	...	...	*S.o.H. 1115	...	...	...	...	1145	S.o.H. 1115	330	...
	» *Markaryd* 139	...	903	...	743	947	...	947	...	...	...	...	903		1229	...
	» *Helsingborg C.* 142	...	...	...	800	1015	...	1015	...	Pt. 305	...	833	833		120	...
	» *Köpenh.H.* (Nordb.)	...	...	...	†1026	...	...	...	...	III	...	1050	1050		533	...
	Fr. *Markaryd* 139	...	520	...	314	708				708	...	...	...		827	...
	» *Karlskrona* 119, 124	...	...	Pt. 303	1000	105	† Till Köpenh. Ö.			105	...	...	...		...	...
	» *Karlshamn* 119, 124	...	...	III	1223	350	S. o. H. samt 5/6			350	...	...	...		630	...
	» *Kristianstad* 124	*Skd.	525	*1220	400	723		1038		723	...	...	...		1005	...
	Fr. Hessleholm	...	729	243	513	822	...	...	...	846	...	553	624		1103	...
950	» Sösdala	...	749	302	539		...	...	...	905	...				×1121	...
955	» Tjörnarp	Pt. 307	800	310	550		...	...	...	913	...				×1130	...
964	Till Hör	III	811	322	605		...	...	...	925	...				1142	...
	Till *Hörby* 126	...	903	...	820	...	...	...	...	...	...	...	...		†1224	...
	Fr. Hör	717	813	323	608		† S. o. H. Juni-			926	...				1143	...
	Sjöholmen	×	×	×			Aug. samt 4/5, 2/6,			×	...					...
974	» Stehag	733	830	340	625		2/7, 4/8, 1/9.			943	...				×1155	...
984	Till Eslöf	744	843	352	640	909				955	...	637			1208	...
	Till *Helsingborg C.* 137	...	1115	620	1040	1040	...	...	...	...	...	810	...		325	...
	» *Landskrona* 137	...	1050	557	1010	1010	...	...	...	...	...	740	...		245	...
	» *Simrishamn* 134, 154	...	1105	725	...	...	Pt. 315	Pt. 309	Pt. 311	...	Pt. 337	1198	...	Pt. 313	...	...
	» *Ystad* 134	1046	1046	615	1021	...	III	II III	III	...	II III	1046	...	II III	*533	Skd.
	Fr. *Karlskrona*	...	...	...	...	...	...	...	...	...	1000	...	...	105	*S.o.H	Pt. 333
	» *Ronneby* 119	...	...	...	...	...	...	...	...	...	1100	...	...	215	226	III
	» *Karlshamn* 127	...	...	...	...	...	...	...	...	...	1223	...	...	350	...	...
	» *Sölvesborg*	...	...	...	...	...	...	...	...	...	127	...	...	502	...	...
	» *Kristianstad* 127	...	...	...	...	Längebro Kri:stad		755	...	.	250	...	...	625	...	...
	» *Klippan* 140 ..... Billinge	700	...	...	350	...	...	754	...	...	...	...	...	646	1044	...
	Fr. Eslöf	745	847	355	650	911	647	958	1135	958	455	639		Restaurationsvagn medföres.	825	1211	548
992	Till Örtofta	755	857	405	702		657	1008	1145	1008	×504	a646			835	1220	558
	Till *Kjeflinge* 143	912	...	...	920	...	...	...	...	...	...	...	...		920	121	...
	» *Sjöbo* 143	935	...	520	1025	...	...	...	...	...	...	...	...		...	...	...
	Fr. Örtofta	756	858	406	704		658	1009	1146	1009	×504				836	1221	559
996	» Stångby	803	907	414	714		705	×1016	1153	1016					846		606
991	Till Lund	810	915	422	724	929	713	1025	1201	1024	518	659			853	1234	614
	Till *Trelleborg* 145	950	110	...	930	...	...	110	308	S.o.H.	...	950	...		...	526	...
	Fr. Lund	811	917	424	730	931	714	1027	1203	1025	520	701			855	1237	615
	Uppåkra	×	×	×			×		×						×		×
009	» Åkarp	823	931	437	743		726	1038	1216	1036	×529				909		627
013	» Arlöf	829	938	443	754		733	1045	1223	1043					916		633
015	Till Malmö S. J. ⊙	836	945	451	×803	947	740	1052	1230	1050	542	717	×744		923	1254	641
	Fr. Malmö 155	915	...	...	826	1026	...	...	...	1125		...	803		...	305	...
	Till Trelleborg 155	1022	...	...	945	1100	...	...	...	1223:		...	837		409	...	...
	Till *Sassnitz*	...	...	...	...	827:				...	...	...	1255		...	...	...
	» *Berlin*	...	...	...	...	908:	L., S. o. H. fr.			...	...	...	624		...	...	...
	» *Rostock*	...	...	...	...	906:	Malmö; Juni,			...	...	...	508		...	...	...
	» *Lybeck*	...	...	...	...	724:	Juli, Aug. äfven			...	...	...	722		...	...	...
	» *Hamburg H.*	...	...	...	...	225:	Onsd.			...	...	...	824		...	...	...
	Till *Köpenhamn* (trihamn)	...	...	...	...	1127	...	...	...	...	...	...	946		255	...	...
	» » *Österbro*	...	...	...	...	1131	...	...	...	...	...	...	955		305	...	...
	» » *hamn*	...	1245	730:	...	...	...	...	...	...	...	...	948		245	...	...
	» *Rostock*	...	...	246:	...	...	...	...	...	...	...	...	505		246:	...	...
	» *Lybeck*	...	...	508:	...	...	...	...	...	...	...	...	722		508:	...	...
	» *Hamburg H.*	...	...	615:	...	...	...	...	...	...	...	...	824		615:	...	...
	» *Berlin Stett.*	...	...	640:	...	...	...	...	...	...	...	...	900		640:	...	...
	Till *Kiel*	...	...	455:	...	...	...	...	...	‡ Afg. Kph. H. 1245			‡818		455:	...	...
	» *Hamburg H.*	...	...	723:	...	1142 öfver Vamdrup				...	...	...	1050		723:	...	...

Att observera vid läsandet af vidstående tab.

• Medför ej personvagnar den 28/5, 18/6, 16/7, 13/8, 10/9 1910.

Obs.! Särskilda bestämmelser om sof- och direkta vagnar till utlandet se under tab. 155 sid. 39.

§ Obs.! Ranklinie framför ett tåg betyder, att I o. II kl. sofvagnar medföras.

Stockholm—Trelleborg 1 № 1, *Stockholm—Malmö* 1 № 11. *Stockholm—Alfvesta* 1 № 301.

⊙ *Att observera f. resande å linien* Stockholm—Malmö—Köpenhamn *m. snälltåg n:r 1.* Resande, hvilka innehafva genomgående biljetter för resa *vare sig* mell. svenska stationer *bortom Köpenhamn eller* mellan svenska stationer *norr om Elmhult* och *Köpenhamn*, äfvensom af dylika resande medfördt handresgods, befordras *kostnadsfritt* m. *omnibus* mellan stationens jernvägsstation i Malmö och tilläggsplatsen för ångfärjan derstädes. I mån af utrymme befordras äfven andra resande m. nämnda omnibus mot afgift af 25 öre person. I Köpenh. sker befordran *mellan frihamnen och hufvudstationen* jemväl medelst omnibus.

Observera! Lokaltåg Lund—Malmö å särskild tabell under denna.

Lokaltåg Lund—Malmö.

	№ 317 III	№ 319 III	№ 321 III	№ 323 III	№ 325 III	№ 327 III	№ 329 III	№ 331 III	№ 335 III
Fr. Lund	955	1110	110	210	310	625	705	946	1115
Uppåkra	×	×	×	×	×	×		×	×
» Åkarp	1007	1122	122	222	322	637	716	958	1127
» Arlöf	1013	1128	128	228	328	643	722	1004	1133
Till Malmö	1021	1136	136	236	336	651	730	1012	1141

Ångfärja Malmö—Köpenhamn.

Fr. *Stockholm C.*	:850	:1002	1027
» *Berlin Stett.* (öfv. Sassnitz)	:815	...	1109
Afg. Malmö	820	130	1002
Ank. Köpenhamn Ö., Frihamnen	945	255	1127
Till *Köpenhamn Ö.* (Österbro)	955	305	1137
» *Berlin, Stettin* (öfv. Varnem.)	900	640:	...
» *Hamburg H.* ..... † öfver Vamdrup	824	615:	†1142:

Frans Svensson
Cigarrhandelsfirma
2 Stureplan ▫ Strandvägen 9
STOCKHOLM.

Hotel & Pensionat von Platen
— Stockholm, 16 Kungsgatan —
(strax vid Drottningg.) II tr. (hiss).
Rekommenderar sina välmöblerade rum. Elektriskt ljus, förstklassigt läge, tyst och angenämt, moderata priser. — Ny regim.
Minna Johansson, förut anst. å Nya Hotellet, Falun.

GRAND HOTEL ANGLAIS,
Stureplan 1, Stockholm.
Matsal. Café.
Elegant festvåning för större och mindre beställningar. Resanderum till moderata priser. *A. Hellberg.*

Kruses Hôtel
& Pensionat, 3 min. från Centralstation.
Verklig sanning är att resande bo *billigt, lugnt* och *fint* på Kruses Pensionat.
Små rum för 1: 25, större fr. 1: 50; med två sängar 1 kr. mera.
Klarabergsgatan 52, STOCKHOLM.
Gammalt, välkändt. Prima referenser.
Allm. Telefon 7207. *Rikstelefon 2243.*

Aug. Anderssons Privathotell
STOCKHOLM, Mästersamuelsgatan 62
Obs.! 3 tr. upp
rekommenderar propra och billiga rum.
2 minuters väg från Centralstationen.
Allm. Telefon 222 60. Obs.! Inga drickspengar.

HOTEL SVECIA
(1 kl. PRIVAT-HOTELL, STOCKHOLM
Biblioteksgatan 6 & 8
(invid Norrmalmstorg).
Frukostar. Hiss. Badrum. Elektriskt ljus.
Centralt o. tidsenligt. Moderata priser.
Riks-Tel. 6181. Allm. Tel. 6847.
Innehafvare *A. von Plomgren.*

ROMELL PATENTBYRÅ
BRAHEGATAN 51
STOCKHOLM
R.T. 5789 A.T. 15467

Bjurholms Porter
Välsmakande
Omtyckt

Svenska Glasförsäkringsaktiebolaget
Allm. tel. 2696. Riks » 4524.
STOCKHOLM
63 B Slussplan 63 B.
(Räntmästarehuset.)

Skandinavien—Kontinenten.

Öresundsångbåtarne.
Tilläggsplats midt emot jernvägsstationen, endast två minuters gång.

MALMÖ KÖPENHAMN.
Från Malmö kl. 815, 1115, 115, 315, 600, 800*.
* Lördagar kl. 1000.
» Köpenhamn kl. 610, 930, 1130, 300, 500, 730.
Dessutom Sön- och Helgdagar (samt Midsommardagen)
Från Malmö kl. 1000, samt Måndagar kl. 630.
» Köpenhamn kl. 1000 och 1200.

HELSINGBORG—KÖPENHAMN.
Från Helsingborg kl. 915, 815*.
» Köpenhamn kl. 800*, 500.
Från 12 Juni till och med 14 Augusti.
Sön- o. Helgd. (samt Midsommardagen) från Helsingborg kl. 920.
» » » » » Köpenhamn kl. 1200.
* Från 12 Juni tillsvidare.

LANDSKRONA—KÖPENHAMN.
Från Landskrona kl. 900, 315.
» Köpenhamn kl. 1200, 610.
Från 12 Juni till och med 14 Augusti.
Sön- och Helgd. (samt Midsommardagen) från Landskrona kl. 900;
» » » » » Köpenhamn kl. 1200.

KÖPENHAMN—MÖLLE (KULLEN).
Från 12 Juni tillsvidare.
Dagl. med undantag af Sönd. den 3 och 10 Juli, anl. Helsingborg.
Från Köpenhamn kl. 800.
» Helsingborg omkr. kl. 1015.
Till Mölle omkr. kl. 1145.
Från Mölle kl. 630.
Till Helsingborg omkr. kl. 800.
Från Helsingborg omkr. kl. 815.
Till Köpenhamn omkr. kl. 1045.

Gods befordras efter billiga genomgångsfrakter till och från alla Europeiska och Transatlantiska platser. Närmare meddela:
Svenska Rederi-Aktiebolaget Öresund.
Östra Kajgatan 16 & 17, MALMÖ.

Nutidens två ledande hotell

BERLIN
Hotel der Kaiserhof
Rum från 5 Mark och högre, med badrum och toalett från 12 Mark.

HAMBURG
Hotel Atlantic
Restaurant PFORDTE
Rum från 4 Mark och högre, med badrum och toalett från 10 Mark.

HALLBERG
Kungl. Hofjuvelerare
STOCKHOLM
Drottninggatan N:o 6.
FILIALER:
GÖTEBORG, Ö. Hamngatan 44.
MALMÖ, Ö. Hamngatan 4.
UPSALA, Vaksalagatan 4.
KARLSHAMN, Ronnebygatan 13.
ESKILSTUNA, Kungsgatan 15.
SUNDSVALL, Storgatan 28.
JÖNKÖPING, Ö. Storgatan 12.

Exellentgevären för luft äro de renligaste, kraftigaste och billigaste vapen som finnas. Exellentgevären för kolsyra de ypperligaste öfningsvapen för målskjutning. Ammunitionskostnaden 1/20 del af den vanliga. Patent i alla länder. Att tillgå hos alla vapenhandlande. ▶▶▶▶▶▶▶▶▶▶▶▶

20 b. Malmö—Stockholm. (Biljettpris zontaxa A sid. 6.)

	Statens järnv. spårv. 1,435.	St. 752 II III	St. 8 I II III	Pt. 310 II III	Pt. 304 III	Pt. 312 III	Pt. 306 III	Pt. 302 II III	Pt. 338 II III	Pt. 314 III	Pt. 342 II III	Pt. 316 II III	Pt. 308 III	St. 2 § I II III
	Fr. *Hamburg, H.*	...	...	...	...	...	...	:1108	...	...	...	...	...	705
	» *Kiel*	...	...	...	...	...	...	732	...	...	...	...	...	‡916
	Fr. *Berlin, Stett.*	...	...	...	...	...	...	:1108	...	...	...	‡Ank. Kph. H. 448	...	846
	» *Hamburg, H.*	...	...	...	...	...	...	:1130	...	...	...		...	913
	» *Lybeck*	...	...	...	...	...	...	1235	...	...	...		...	1012
	» *Rostock*	...	...	...	...	...	...	302	...	...	...		...	1238
	» *Köpenhamn,hamn.*	...	...	...	610	...	1130	1130	...	...	300		730	720
	» » *Österbro*	...	...	...	610	...	1100	1100	...	...	...		735	735
	» » (trihamn)	...	...	...	620	...	1110	1110	...	...	...		745	745
	Fr. *Hamburg, H.*	...	:522	...	...	...	...	...	...	...	...	...	...	913
	» *Lybeck*	...	:621	...	...	...	...	...	...	...	...	...	...	1012
	» *Rostock*	...	,912	...	...	...	...	...	...	...	...	...	...	1238
	» *Berlin, Stett*	...	:815	...	...	...	...	...	...	...	...	...	...	1109
	» *Sassnitz*	...	202	...	...	...	...	...	...	...	...	...	...	449
	Fr. Trelleborg 155...	Pt. 334	...	628	...	655	...	1201	...	...	...	...	556	913
	Till Malmö 155	III	...	705	...	828	...	105	...	...	...	...	700	949
Km.	Fr. Malmö S. J. ⊙	1115	615	723	732	845	1010	110	300	305	310	690	710	932
5	» Arlöf	1124	626		741	853	1018	118		p312	318	608	718	940
9	» Åkarp	1130	635		747	900	1025	125	p310	p318	325	615	725	947
	Uppåkra	×				×	×				×		×	
17	Till Lund	1141	651		759	912	1037	135			338	627	739	957
	Fr. *Trelleborg* 145	...	...	545	545	...	908	908	155	155	155	350	...	805
	Fr. Lund	1143	658	p743	801	914	1039	137	p324	p332	343	630	742	955
22	» Stångby	1152	710		811	923	1048	146		p340	354	640	752	1007
26	Till Örtofta	1158	718		817	929	1054	152		347	400	646	758	1013
	Fr. *Sjöbo* 143	...	...	...	637	...	...	1056	...	...	...	...	655	...
	» *Kjeflinge* 143	...	...	...	744	...	...	...	304	304	304	...	715	...
	Fr. Örtofta	1159	720		818	930	1055	153	p335	349	400	647	759	1014
34	Till Eslöf	1210	738		831	941	1106	204		400	412	701	814	1025
	Till *Klippan* 140	...	...		1010	1212	...	406	...	620	...	...	918	...
	» *Kristianstad* 127	...	...		1030	...	...	...	...	602	(Långebro)	1010	...	...
	» *Sölvesborg* } 127	...	...		1155	...	...	...	...	726	...	...	...	...
	» *Karlshamn* } 127	...	...		1255	...	...	...	...	841	...	...	...	...
	» *Ronneby* } 119	...	...		214	...	...	...	...	1002	...	...	...	...
	» *Karlskrona* } 119	...	...		317	...	...	...	...	1115	...	...	...	...
	Fr. *Ystad* 134	520	520		...	530	...	1115	1115	...	...	...	230	...
	» *Simrishamn* 154, 134	...	...		...	...	...	625	...	...	...	...	...	...
	» *Landskrona* 137	640	640		...	...	...	1005	200	...	...	455	...	...
	» *Helsingborg* 137	615	615		...	...	...	940	135	...	...	410	...	...
	Fr. Eslöf	834	p805		...	945	...	207	p351	...	...	705	...	1026
44	» Stehag	850			...	958	...	220	×402	...	...	719	...	1039
	Sjöholmen	×			...		...	×		...	...	×	...	×
54	Till Hör	910			...	1011	...	236	416	...	...	736	...	1053
	Fr. *Hörby* 126	630	630		...	...	...	...	...	...	...	510	...	...
	Fr. Hör	912	p825		...	1012	...	237	417	...	...	737	...	...
63	» Tjörnarp	931			...	1025	...	250	×432	...	...	752	...	...
68	» Södala	942			...	1033	...	258	439	...	...	800	...	...
88	Till Hässleholm	1004	856		...	1051	...	316	456	...	...	818	...	...
	Till *Kristianstad* 124	...	947		...	1215	...	...	610	...	...	912	...	...
	» *Karlshamn* 124, 119	...	1255		...	525	...	...	841	...	...	825:	...	...
	» *Karlskrona* 124, 119	...	317		...	940	...	...	1115	...	...	1204:	...	...
	» *Markaryd* 139	1229	1229		...	1229	...	...	743	...	...	947	...	...
	Fr. *Köpenh. H.* (Nordb.)	...	...		...	...	...	...	*1203	Köpenh. D.	...	...	...	‡724
	» *Helsingborg* 142	...	650		...	...	...	...	245	...	...	530	...	935
	» *Markaryd* 139	827	500		...	...	...	...	314	...	...	708	...	708
	» *Åhus hamn* 125, 124	830	...		...	...	...	...	100	...	...	525	...	...
	» *Sölvesborg* 119, 124	...	...		:845	...	...	...	127	...	...	502	...	‡845
	» *Kristianstad* 124	715	715		535	...	...	...	400	...	...	723	...	‡723
	Fr. Hässleholm	1024	903	III 625	...	...	...	512	...	...	830	...	...	1142
92	» Bälingslöf	1043		637	...	...	...	×521	...	...	842	...	...	
102	Till Hästveda	1100		340 649	...	...	...	534	...	...	855	...	...	
	Fr. *Långebro (Krist.st.)* 129	830	...	...	...	...	...	345	...	...	705	...	...	...
	Fr. Hästveda	1106		652	...	...	...	535	...	...	857	...	...	
118	» Ousby	1128		708	...	...	...	549	...	...	912	...	...	
125	» Killeberg	1151		725	...	...	...	×604	...	...	930	...	...	
134	Till Elmhult	1205	950	736	...	...	...	615	...	...	941	...	...	
	Till *Sölvesborg* 100	...	225	...	...	...	...	1002	...	...	...	...	...	...
	Fr. *Sölvesborg* 100	625	625	...	...	...	...	332	...	...	...	...	...	S.o.H. 810
	Fr. Elmhult	1213	951	740	...	...	...	617	...	...	...	...	...	
	Möckeln	×		×	...	...	...		...	...	...	...	...	
	Diö	×		×	...	...	...		...	...	...	...	...	
150	» Liatorp	1246		808	...	...	...	635	...	...	...	...	...	
168	Till Vislanda	114	1021	825	† S.o.H.		816	655	...	...	...	...	...	
	Till *Halmstad* 114	†905	...	114	...	Gt. 1358	...	840	(Ljungby)	...	...	...	...	...
	» *Karlshamn* 116	655	...	1220	...	III	...	930	...	...	...	...	...	845
	Fr. *Halmstad* 114	...	528	...	...	528	...	200	...	...	...	...	...	...
	» *Karlshamn* 116	900	610	...	...	610	...	400	...	...	...	...	...	...
	Fr. Vislanda	124	1022	827	...	928	...	700	...	...	...	...	...	
182	Till Alfvesta	×146	1035	843	...	958	...	715	...	...	...	...	...	
	Till *Borås N.* 80	720	243	...	...	...	...	...	...	...	...	...	...	...
	» *Växiö* 101	300	1120	950	...	1120	...	802	...	...	...	...	...	555
	» *Karlskrona* 101, 102	922	343	...	...	343	...	1105	...	...	...	...	...	935
	» *Kalmar* 101, 102, 108	1055	405	...	...	...	...	1055	...	...	...	Pt. 422 II III	...	945
	Fr. *Borås N.* 80	1007	*620	...	(*Vernamo)		...	300	...	...	...		...	...
	» *Ronneby* 103, 101	600	600	...	...	...	...	225	...	(†Tingsryd)		†520	S.o.H.	Juni-Aug. :630
	» *Kalmar* 108, 102, 101	620	620	...	...	...	...	205	...	...	...	...	...	... :635
	» *Karlskrona* 102, 101	615	615	...	...	...	...	130		(†Emmaboda)		†425	...	... :700
	» *Växiö* 101	1220	957	...	...	...	...	550	...	...	...	720	...	... :1021
	Fr. Alfvesta	208	1042	...	...	...	...	734	...			809	...	
188	» Gårvetorp	220		...	...	...	...	742	...			817	...	
	Grennaforsa	×		...	...	...	...	×	...			×	...	
194	» Moheda	236		...	...	...	...	755	...			828	...	
201	» Lidnäs	253		...	...	...	...	807	...			838	...	
213	» Lamhult	316		Gt. 842	...	...	...	824	...			851	...	
229	» Stockaryd	343		III	...	...	...	844	...			908	...	
240	Till Säfsjö	359	1136	To. o. S.	...	...	...	856	...			918	...	
	Till *Hvetlanda* 94	740	125	...	...	...	...	1022	...			125	...	...
	Fr. *Hvetlanda* 94	Tl. 140	955	...	...	...	...	700	...			555	...	...
	Fr. Säfsjö	408	1137	600	...	...	...	858	...			919	...	
252	» Sandsjö	433		625	...	...	...	916	...			932	...	
258	» Grimstorp	446		637	...	...	...	×924	...			940	...	
268	Till Nässjö	×505	1207	657	...	...	...	×939	...			951	...	
311	Till *Jönköping* 24	705	114	755	...	...	...	1042	...			...	...	...
494	» *Göteborg S. J.* 24, 21	...	905	156	...	...	...	702:	...			...	...	156
	» *Eksjö* 98	624	108	...	...	...	...	1022	...			1118	...	731
	» *Vestervik* 98, 65 Hultsfred	1020	942	...	...	...	...	1214:	...			942	...	1214
	» *Oskarshamn* 98	...	835	...	...	...	...	...	...			835	...	1103
	Fr. *Halmstad* 95	500	*530	...	(*Landeryd)		...	405	...			...	...	...
	» *Kalmar* 107, 98	...	615	...	...	...	...	250	...			...	...	...
	» *Oskarshamn* 98	810	810	...	...	...	...	500	...			...	...	...
	» *Vestervik* 65, 98	...	635	...	...	...	...	400	...			...	...	...
	» *Eksjö* 98	355	1133	...	...	...	Gt. 1502	842	...			855	...	...
	» *Jönköping* 24	417	1040	...	...	...	III	851	...			756	...	...
	Fr. Nässjö	650	1214	...	...	...	427	1017	...			959	...	
280	» Solberga	710		...	...	...	500	1030	...			1011	...	
286	» Flisby	724		...	...	...	522	×1040	...			1020	...	
292	» Aneby	737		...	...	...	559	1050	...			1028	...	
304	» Frinnaryd	757		...	...	...	629	×1103	...			1041	...	
310	» Gripenberg	811		...	...	Pt. 428	652	×1114	...			1050	...	
	Säby	×		...	...	II III	×		...			×	...	
320	» Tranås	840	102	...	...	725	805	1129	...			1104	...	
332	» Sommen	902		...	...	742	920	×1145	...			1117	...	
341	» Boxholm	919		...	...	754	1037	1159	...			1127	...	
346	» Strålsnäs	930		...	...	803	1103		...			1135	Pt. 414	
357	Till Mjölby	948	137	...	...	817	1130	1219	...			1146	II III	
	Till *Örebro* 23	...	618	Pt. 416	...	180	...	...	...	...	...	...	...	...
	» *Krylbo* 23	...	931	II III	...	...	...	...	...	...	Bt. 832	...	...	...
	Fr. *Motala* 23	702	1007	702	...	712	1007	1212	...	...	II III	1008	214	...
	Fr. Mjölby	1006	144	810	...	825	1210	1257	...	...	504	1153	312	
363	» Sya	1018		819	...	835	1236		...	...	517	1201	326	
367	» Mantorp	1028		826	...	845	1258		Bt. 836	Bt. 834	528	1208	333	
	Sjögestad	×		×	...	×			II III	II III		×	×	
377	» Bankeberg	1048		841	...	902	130		Skd.	S.o.H.	545	1222	348	
382	» Malmslätt	1100		850	...	911	214		600	1140	559	1230	357	
389	Till Linköping	1113	218	859	...	920	230	130	615	1155	611	1238	406	
		a	b	c	d	e	f	g	h	i	j	k	l	m	n

Restaurationsvagn medföres. (St. 752 — Pt. 334: Dagligen; St. 8 — Pt. 334: S.o.H.)

Gt. 842 III To. o. S.: Direkt sofvagn I o. II klass Karlskrona—Stockholm.

Tåg № 2 medför III kl. endast från Malmö.

Forts. nästa sida.

Angfärja Köpenhamn—Malmö.

Fr. *Hamburg H.*	...	:1130	913
» *Berlin, Stett.* (öfv. Varnem.)	...	:1102	846
» *Köpenhamn Ö.* (Österbro)	610	1100	726
Afg. Köpenhamn Ö., Frihamnen	620	1110	745
Ank. Malmö	745	1235	910
Till *Berlin, Stett.* (öfv. Sassnitz)	624	...	908:
» *Stockholm*	...	658:	908:

Lokaltåg Malmö—Lund.

Fr. *Köpenh., hamn.*	...	...	...	...	...	...	...	...	...
» *D:o* (Österbro)	...	...	...	...	...	...	...	...	...
» *D:o, Frihamn*	...	...	...	...	...	...	...	...	...
	№ 318 III	№ 320 III	№ 322 III	№ 324 III	№ 326 III	№ 328 III	№ 330 III	№ 332 III	№ 336 III
Fr. Malmö	650	910	1110	1210	210	410	510	820	1040
» Arlöf	659	919	1119	1219	219	419	519	829	1049
» Åkarp	705	925	1125	1225	225	425	525	835	1055
» *Uppåkra*	×	×	×	×	×		×	×	×
Till Lund	716	936	1136	1236	236	435	536	846	1106

Järnvägsmännens Helnykterhetsförbund

inbjuder all järnvägspersonal i Sverige till medlemskap i förbundet.

Förbundet är i politiskt och religiöst hänseende neutralt.

Understöd våra strävanden!

Styrelsen.

Att observera vid läsandet af vidstående tab.

a Att resande endast få afstiga tåget.
p Att resande endast få påstiga tåget.

● Resande från utlandet via Sassnitz—Trelleborg får äfven afstiga.

* S. o. H. samt 5/6 1761

‡ S. o. H. 1/6—31/8

‡ Fr. Kph. Ö. S. o. H. samt 5/6 622

‡ S. o. H. 1/6-31/8 1035

Direkta tåg:

Malmö-Stockholm 1 № 2, 8, 12 o. 302.

Direkta vagnar

Alfvesta—Stockholm 1 № 422 o. 52;

Trelleborg-Stockholm 1 № 2 o. 8;

Karlskrona-Stockholm 1 № 12;

Linköping--Stockholm 1 № 412 o. 54;

Malmö—Kristianstad 1 № 310, 316, 338

Restaurationsvagn

Malmö-Stockholm medföljer tåg 8 för I, II o. III kl. passagerare

Obs.!

Särskilda bestämmelser om sof- och direkta vagnar till utlandet se under tab. 155 sid. 39.

§ Obs.! Ranklinie framför ett tåg betyder, att I o. II kl. sofvagnar medföras.

Trelleborg-Stockholm 1 № 2;

Malmö-Stockholm 1 № 12;

Nässjö-Stockholm 1 № 302.

⊙ *Att observera f. resande å linien* **Köpenhamn—Malmö—Stockholm** *m. snälltåg n:r 2.*

Resande, hvilka innehafva genomgående biljetter för resa *vare sig* mellan svenska stationer o. stationer bortom *Köpenhamn eller* mellan svenska stationer *norr om Elmhult* o. *Köpenhamn*, äfvensom af dylika resande medfördt handresgods, befordras *kostnadsfritt* med *omnibus* mellan statens järnvägsstation i Malmö och tilläggsplatsen för ångfärjan derstädes. I mån af utrymme befordras äfven andra resande m. nämnda omnibus mot afgift af 25 öre person. I Köpenhamn sker befordran *mellan frihamnen och hufvudstationen* jämväl medelst omnibus.

GRAND HÔTEL

beläget midt emot Kungl. Slottet

och

GRAND HÔTEL ROYAL

STOCKHOLM

med sina resanderum, vackra trädgård, vattenfontäner, musik, caféer, restauranter, kallbufféer & boulevardservering rekommenderas den ärade allmänheten.

Direktionen.

HOTEL RYDBERG

STOCKHOLM

Gustaf Adolfs Torg.

Elektriskt ljus i hvarje rum ✕ ✕ ✕ ✕ ✕ ✕ — Läsesalong ✕ ✕ ✕ ✕ — Riks- & Allm. Telefon — Personhiss ✕ ✕ ✕ ✕ — Badrum ✕ ✕ ✕ ✕ ✕

Omnibus möter vid tåg och båtar.

Elegant Festvåning för Bröllop, Middagar och Baler.
- - Stockholms mest gouterade och eleganta Matsal - -
Musik-Café & American Bar.

AUG. ÅHLFELDT.

Förbundet mellan Sveriges

Kristliga Föreningar af Unge Män

(112 föreningar med 9,000 medlemmar)
erbjuder unge män följande fördelar på nedanstående platser:

B. betyder att föreningen har egen byggnad, K. kafé, L. läsrum, M. matservering, R. rum för unge män, S. endast servering af supé.

L. M.	Borås K. F. U. M., f. d. Hotel Metropol.
B. L. M.	Göteborgs K. F. U. M., Parkgatan 11.
L. K.	» K. Y. F., »Libanon.» Skolgatan 2.
B. L.	Helsingborg K. F. U. M., Södra Kyrkog. 24.
B. L. M. R.	Jönköpings K. Y. F., Östra Storgatan 38.
B. L.	Karlshamns K. F. U. M.
L.	Karlskrona K. F. U. M., Ronnebygatan 34.
L. M. K.	Karlstads K. F. U. M., V. Torggatan 4.
B. L.	Kristinehamns K. F. U. M., Kungsgatan.
L.	Lunds K. F. U. M., St. Algatan 8.
L.	Malmö K. F. U. M., Södergatan 15.
L.	Norrköpings K. F. U. M. G.la Rådstugatan 29.
B. L. S.	Stockholms K. F. U. M., Norr, Birger Jarlsg. 35.
B. L. R.	» K. Y. F. Bryggaregatan 10.
L.	Uppsala K. F. U. M., Riddaretorget 5.
B. L. M.	Östersunds K. F. U. M., Kyrkogatan 30.

Stockholms billigaste hotell är

Automat-Hotellet

22 Vesterlånggatan 22.

28 nymöblerade och propra rum med goda sängar
1:25 à 1:50 per dygn. Per månad billigare.

Billigt — Hederligt — Billigt.

Allm. Tel. 2145.

Rosenbad,

Stockholms populära restaurant rekommenderas.

HOTELL KANAN STOCKHOLM 25 Gamla Kungsholmsbrogatan

nära Centralstationen (strax vid Vasagatan och spårvagnen).

Propra och tysta rum. Moderata priser.

Allm. tel. 7257. Rikstel. 1412. *JOH. ERIKSSON.*

AUSKUNFTEI & INCASSO-BUREAU für SCHWEDEN und NORWEGEN:
ERIK LUNDINS JURIDISKA BYRÅ, STOCKHOLM
DROTTNINGGATAN N:o 2.

Forts. fr. föreg. sida. **Malmö—Stockholm.** (Biljettpris zontaxa A sid. 6.)

Km.		a	b	c	d	e	f	g	h	i	j	k	l	m	n
	Fr. *Kalmar* 107, 98, 99, 69	...	615	...	...	...	...	:250	...	...	...	...	Tåg № 2 medför III kl. endast för resande från utlandet.		
	» *Hultsfred* 69	...	1006	...	...	...	...	:715	...	...	...	...			
	» *Hjo* ⚓ 70	...	...	440	...	...	...	...	...	...	...	...			
	» *Fogelsta* 70	...	1040	727	...	736	...	...	...	...	...	1040			
			St. 8 I II III	Pt. 416 II III		Pt. 420 II III	Gt1502 III	Pt. 302 II III	Pt. 412 II III	Pt. 418 II III	Bt.632 II III	Pt. 422 II III	Pt. 414 II III	St. 2 § I II III	St. 12 § II III
	Fr. **Linköping**	...	216	904	...	935	307	136	707	1125	635	1243	409		545
	Rystad	...		×	...	×			p		×	×	×		
400	» Linghem	...		920	...	952	337		724	1139	656	1258	426		
407	» Gistad 🚌	...		930	...	1003	403		×733	1150	712	107	436		
413	Till **Norsholm** 🚌	...	243	939	...	1012	420	201	742	1159	724	115	445	a520	609
	Till *Vestervik* 65	...	735	...	...	...	...	936	...	...	420	735	...	936	420
	Fr. *Vestervik* 65	...	945	505	...	...	...	:505	...	...	...	...	945	...	...
	Fr. **Norsholm**	...	244	942	...	1014	500	204	743	1201	733	117	447		609
417	Till **Kimstad**	...	×250	948	...	1020	513		×749	1207	741	123	453		
	Till *Finspong* 64	...	340	1045	...	...	602	...	900	...	900	340	602	...	...
	» *Örebro S.* 64	...	932	...	...	...	932	...	310	...	310	932	932	...	...
	Fr. *Örebro S.* 64	...	...	205	...	...	...	...	...	718	...	...	...	...	...
	» *Finspong* 64	...	130	805	...	700	500	...	633	1041	...	...	130	...	...
	Fr. **Kimstad**	...	×250	949	...	1022	550		×749	1208	758	124	454		
422	» Okna	...		957	...	1030	606		×757	1216	808	131	502		
427	» Eksund	...		1006	...	1039	624		×806	1225	820	139	511		
430	» Fiskeby	...		1011	...	1046	650		×811	1231	830	144	517		
436	Till **Norrköping**	...	310	1019	...	1054	707	229	819	1240	841	151	525		636
	Till *Söderköping* 72		625	L.1208	...	223	825	☆651	915	223	*223	625	625	...	915
		Pt. 426 III Skd.	Pt. 428 III Skd.	1125 S.o.H.		Pt. 430 ‡S.o.H. Pt. 432	.910 950				*Skd.				
	» *Söderköping* 72		1253	...	III		500	‡:825	...	710	...	1253	1253	...	L507
444	Fr. **Norrköping**	652	740	317	1024	1030	1244	737	236	823	...	908	158	530	643
	» *Carlsro*	×	×			×	ⅢX				...				
	» *Herstaberg*	×	×			×	×				...				
	» *Loddby*	×	×			×	×				...				
	» Åby 🚌	710	759		1036	1048	102	808	×247	×834	...	928	209	542	
447	» Grafversfors	Ank.	805		1044	Ank.	Ank.	826		×842	...	939	216	550	
	Näkna		Ank.					×			...	×	×	×	
459	» Simonstorp 🚌				1102	...	...	859		×856	...	1002	232	608	
473	» Strångsjö 🚌				1133	...	...	935		×912	...	1025	248	626	
494	Till **Katrineholm**			408	1147	...	...	1003	333	✕926	...	1044	✕300	640	735
								Gt. 1008 III							
						Bt. 604 III			Pt. 54 II III		Bt.602 II III	Pt. 52 II III	Pt. 56 II III		
	Fr. **Katrineholm**			413	...	...	520	615	346	935	...	1132	333	730	740
494	» Valla 🚌				...	...	541	715	×358	×947	...	1151	345	745	
499	» Kantorp				...	...	552	804		×954	...	1202	352	753	
	Holbonäs				...	...		×			...				
507	Till **Flen**			436	...	...	607	837	415	1005	...	1217	402	804	803
	Till *Eskilstuna C.* 47			544	...	...	...	...	705	1133	...	220	544	1015	...	1133
	» *Nyköping* 47			602	...	...	735	Gt.	735	1150	...	253	602	1046	...	1150
	Fr. *Nyköping* 47			305	...	...	...	1012	:820	836	...	1018	...	602	...	...
	» *Eskilstuna C.* 47			328	...	...	...	III	:823	858	..	1034	...	615	...	...
	Fr. **Flen**			438	...	...	619	305	418	1007	...	1237	406	810		804
515	Till **Skeboqvarn**				...	...	632	325		1016	...	1250	415	820		
	Till *Malmköping* 48 b			...	...	...	...	...	...	1048	...	...	501	843	...	...
	Fr. **Skeboqvarn**				...	...	634	350		1016	...	1252	417	823		
522	» Sparreholm 🚌				...	...	651	410		×1026	...	109	427	834		
534	» Stjernhof				...	...	715	Ank.		×1040	...	134	441	850		
543	» Björnlunda 🚌				...	...	755			×1052	...	158	453	903		
552	Till **Gnesta** 🚌			522	...	...	810	...	509	1103	...	✕213	503	914		848
	Fr. **Gnesta**			522	...	...	832	...	515	1108	...	243	505	919		848
559	» Mölnbo				...	...	919	...		×1118	...	302	515	930		
570	» Jerna				...	...	945	...		1132	...	323	528	947		
581	Till **Saltskog**			a555	...	...	1003	...	550	1144	...	341	540	1000		a919
582	Till *Södertelje*			602	...	...	1021	...	600	1153	...	400	602	1010	...	925
	» *Mariefred* 48			854	...	...	...	...	†944	141	...	803	854	...	...	141
	» *Strengnäs* 48			940	...	...	...	...	1117	212	...	...	940	...	...	212
	Fr. *Eskilstuna C.* 48			...	†Lörd.	835	...	...	...	...	...	...	...	...	...	...
	» *Strengnäs* 48			...	...	...	...	...	...	...	...	...	...	...	...	...
	» *Mariefred* 48			...	...	...	...	...	...	...	...	...	...	...	...	...
	» *Södertelje*			...	...	...	1011	...	543	1138	...	335	533	950	...	...
	Fr. **Saltskog**				...	...	1030	...	553	1146	...	353	542	1002		
	Igelsta				...	...		...			...			×		
589	» Rönninge				...	...	1047	...	×606		...	410		1016		
	» *Uttran*				...	...		...			...			×		
595	» Tumba				...	...	1106	...	×614		...	423		1026		
	Tullinge				...	...		...			...			×		
604	» Huddinge				...	...	1126	...	×630		...	444		1042		
610	» Elfsjö				...	...	1144	...	a639		...	502		a1049		
614	» Liljeholmen				...	...	1202	...	649		...	519		1057		
616	Till Stockholm S.				...	...	1220	...	...	...	...	529	...	...		...
618	» **Stockholm C.**			646	...	...	1213	...	658	1230	...	530	623	1106	908	1004

Restaurationsvagn medföres.

Att observera vid läsandet af vidstående tab.

Obs.! Särskilda bestämmelser om sof- och direkta vagnar till utlandet se under tab. 155 sid. 40.

	Pt. 434 III Skd.	Pt. 436 III	Pt. 438 III Skd.	Pt. 440 III S.o.H.
	255	455	712	910
	×	×	×	×
	×	×	×	×
	×	×	×	×
	314	514	731	929
	320	520	737	935
	Ank.	Ank.	Ank.	Ank.

5/6—29/8

§ Obs.! Ranklinie framför ett tåg betyder, att I o. II kl. sofvagnar medföras.

Trelleborg—Stockholm i № 2.

Malmö—Stockholm i № 12.

Nässjö-Stockholm i № 302.

Restaurationsvagn medföljer tåg № 8 för I, II o. III kl. passagerare.

OBS.! • Mellan Gnesta—Stockholm gå dessutom en hel del andra tåg. — Fullständig tidtabell för dessa se tabell 21 b sid. 17.

Förstklassigt och hemtrefligt.
Hotel och Restaurant Kronprinsen,
29 Drottninggatan, STOCKHOLM.
OBS.! Resanderum för 2 kronor 50 öre.
Innehafvare: *Carl Löfvander.*

Närmaste hotel
från Centralstation är
Stockholms Hospits, Vasagatan 10.
Rikst. 1045. Allm. 5985.
Billigt. Förstklassigt. Hemtrefligt.

Första klass Privathotell och Pensionat
13 Birger Jarlsgatan 13.
(Stockholms förnämsta gata.)
Komfortabla rum till billiga priser.
Elektriskt ljus. Hiss.
Riks 4594. Allm. 5562. *Anna Petterson.*

Hedvig Johanssons 1sta kl. privathotell
Arsenalsgatan 8 C. Stockholm.
Allm. tel. 8005. Rikstel. 10973.
Frukostar. Hiss. Badrum. Elektriskt ljus. Moderata priser.

Allm. tel. 4820.
Rikstel. 2510.
Boström & Boström
Drottninggatan 18
STOCKHOLM.
Möbeltyger · Mattor
Gardiner
m. m.
Reelt och Billigt.
OBS.! Profver sändas på begäran äfven till Landsorten.

Stockholms äldsta nykterhets-
HOTELL BLÅ BANDET
68 Mästersamuelsgatan, Stockholm,
som efter genomgången ombyggnad och modernisering åter öppnats, rekommenderar sina hemtrefliga och väl möblerade rum med centraluppvärmning, elektr. ljus, V. C. och hiss, Moderata priser.
Endast 2 min. fr. Centralstation o. strax vid Centralpostkontoret.
Fru Alma Olsson.

City-Hotellet!
Smålandsgatan 20 a
(intill Kungsträdgården)
Stockholm.
Elek. ljus, telef. i rummen. Hiss. Rum fr. 1:50 till högre priser.
Riks. Norr 84. Allm. 497. Åberopa denna tidning.
Vördsamt **Anna Johansson.**

I Fröken Gyllenrams välkända Pensionat,
7 Linnégatan, Stockholm,
emottages resande på kortare eller längre tid. Telefon i alla rum.
Riks 6186. Tyst läge.
On parle Francais. English spoken. Man spricht Deutsch.
Telegramadr.: Gyllie.

HOTEL SAVOY
Allm. Tel. 6984. 18 Norrmalmstorg 18 Rikstel. 2458.
» 6854. STOCKHOLM.
Rum från kr. 1.50 till högre priser.

Carlstens Porter
9 GULDMEDALJER

HÔTEL & RESTAURANT TEMPERANCE
✱ 3 BRYGGAREGATAN 3, STOCKHOLM. ✱
3 minuter från Centralen.
Förstklassigt. ◻ Rikstelefon 5067. ◻ Inga Drickspengar.

KARL AHLSTRÖM
11 Birger Jarlsg., Stockholm C.
Rikstelef. 7676. Telegr.-adr. »Strömahl». Allm. tel. 940.
Nordens största specialaffär
i Frukter och Konserver.
Allt nytt för dagen finner Ni där.

Aktiebolaget NORDISKA KREDITBANKEN
DROTTNINGGATAN 1, STOCKHOLM.
Kapital kr. 5,000,000.
Reserver » 2,000,000.
Utfärdar
Resekreditiv
på alla större platser och turistorter öfver hela världen.
Köper och säljer utländska mynt och sedlar
Afdelningskontor:
Eskilstuna och Vaxholm.

Hotell Excelsior · Stockholm C.
i K. F. U. M:s byggnad, 35 Birgerjarlsgatan.
MOTSVARAR DE BÄSTA af utlandets Christliche Hospize och Temperance Hotels. Präktigt läge vid spårväg. Välförsedt mörkrum för fotografer. 50 rum med utmärkta sängar och smakfull möblering à 2—7 kr. inkl. uppvärmning och elektr. ljus. Hiss. Bad. Moderna sanitetsanordningar. Lämpligt för familjer och damer såväl som för herrar. Servisafgift — inga drickspengar. ALKOHOLFRI RESTAURANT OCH KAFÉ — om sommaren äfven på taket.
Allm. och Riks tel. 9327. ◇ Telegr.-adr.: Excelsior.

Rikst. HOTEL DROTT.
HOTEL DROTT
47 DROTTNINGGATAN 47
STOCKHOLM.
NYTT. FÖRSTKLASSIGT. CENTRALT LÄGE.
Innehafvare: Emma Möller.
Allm. Tel. 425.

Hotell Victoria,
14 Norra Smedjegatan 14, Stockholm.
Första klassens Privathotell. Nymonterade propra rum med elektriskt ljus från 2 kronor i ett för allt. Rekommenderas särskildt för sitt tysta, fridfulla läge 2 minuter från Gustaf Adolfs torg. Kaffe-frukostar, thésupéer m. m. serveras på rummen.
Post- och telegrafadress Hotell Victoria, Stockholm.
OBS.! Telefon i rummen. Vördsamt *Carl Pettersson.*

"KAISERHOF"
5 Norrlandsgatan, 3 häuser vom Kungsträdgården, Stockholm.
Frühschoppen vom 9—4. Gute Bürgerliche Küche.
Stockholms populäraste Bierstube.
A. SCHULZE.

Största lager **Klädningstyger** Siden och Ylle
BRUNKEBERGS MANUFAKTUR-MAGASIN
Kungl Hofleverantör.
Goda varor! STOCKHOLM. *Billiga priser!*
Profver på begäran franco. — Sändningar öfver 20 Kronors värde franco.

PARK HOTELL,
8 Vasagatan, Stockholm,
nytt, bekvämt och billigt, första klass hotell, beläget snedt emot Centralstationen och midtför Järnvägsparken, är öppnadt.
Hotellet, hvarifrån man har en vidsträckt och härlig utsikt, är försedt med all nutida komfort och förnämsta sanitära anordningar, såsom hiss, vacum cleaner, badrum, W. C., läs- och skrifrum, särskildt utsiktsrum i sjette våningen med tornrum och balkong, matsal och automat. Tysta, mattbelagda rum med telefon, värmeledning, elektrisk belysning, väl ventilerad sofalkov, varmt och kallt vatten i särskild toilett till pris: med en säng från Kr. 2 pr dag, med sofalkov från Kr. 2,50 och med 2 sängar från Kr. 3.50.

21 a. Stockholm—Göteborg. Biljettpris Zontaxa A sid. 6.

Km.	Stat. järnv. spårv. 1,435.	Gt.1003 III ●	Pt. 51 II III	St. 9 II III	Pt. 91 II III	Bt. 603 III	Pt. 53 II III	St. 3§ II III	St. 13 II III	Pt. 301 II III	Pt. 55 II III	Pt. 65 II III	Pt. 71 II III	Pt. 61 II III	Pt. 79 II III	Pt. 67 II III	Pt. 69 II III	Pt. 73 II III	Pt. 75 II III	Pt. 77 II III	Pt. 81 III‡	Pt. 83 III‡	Pt. 85 II III	Pt. 87 II III	Pt. 151 II III‡	Pt. 89 II III	Pt. 91 II III	Pt. 93 II III	Pt. 57 II III‡	Pt. 95 II III	Pt. 71 II III	Pt. 97 III	Pt. 75 II III	Pt. 59 II III‡	Pt. 99 II III	Pt. 153 II III‡
	Fr. Stockholm C.	425	809	1233	1245	...	615	915	940	1002	1120	316	626	717	955	416	516	716	816	1130	505	645	825	925	1036	1203	1245	323	355	525	626	725	816	925	1009	1106
	» Stockholm S.	...			1243	332	...			...	1118	314	625	716	924	...	514	714	815	...	...	...	824	924		1202	1243	314	...	514	625	714	815		...	...
4	» Liljeholmen	453			1255	342	p624			1012	1130	326	636	727	1005	426	526	726	826	1140	525	655	835	935		1213	1255	333		535	636	735	826		1020	1116
8	Till Elfsjö	506			102	352							643	734		433			833	1147	522	702	842	942		1220	102	340		542	643	742	833		1026	1121
	Till *Nynäshamn* 43	...	...	...	...	...	...	...	...	...	...	...	...	...	...	...	...	...	...	...	...	‡827	...	‡1110	1140	147	...	‡505	459	‡720	...	...	1010	1029	...	1215
	Fr. Elfsjö	523			107	404				p1020	p1137	p333	645	735	p1012	434	p533	p733	835	1148																
14	» Huddinge	545			119	422				×1029	1146	342	654	743	1021	442	541	741	843	1156																
	Tullinge										×	×	×	×	×	×	×	×	×	a																
23	» Tumba	623			139	506				×1043	1201	357	709	758	1036	457	556	756	858	1211																
	Uttran										×	×	×	×	×	×	×	×	×	a																
29	» Rönninge	647			152	520				×1052	1212	409	720	809	1046	507	607	806	908	1221																
	Igelsta										×	×	×	×	×	×	×	×	×	a																
37	Till Saltskog	705	852		206	534			1026	1104	1224	423	733	822	1059	519	619	818	920	1233																
38	Till *Södertelje*	719	900	...	236	602	...	...	...	1116	1235	431	743	832	1105	526	626	825	927	1232																
	» *Mariefred* 48	L.835	...	...	...	...	...	...	...	...	141	...	854	944	...	803	...	...	...	...																
	» *Strengnäs* 48	...	...	...	...	...	...	...	...	...	212	...	940	1117	...	...	...	...	...	...																
	» *Eskilstuna C.* 48	...	...	...	...	...	...	...	...	...	251	...	1018	1107	...	...	...	...	...	...																
	Fr. *Strengnäs* 48	...	...	...	1242	...	...	...	...	...	...	...	...	...	...	...	...	...	...	...																
	» *Mariefred* 48	L.505	...	...	115	...	...	...	...	...	...	...	...	...	...	...	...	...	...	...																
	» *Södertelje*	654	839	107	210	611	653	920	1016	1055	1218	415	723	...	...	...	...	...	...	...																
	Fr. Saltskog	730	854	p115	223	623	p701	p1002	1027	1105	1228	425	737	...	...	..	...	...	...	...	...															
48	» Jerna	818	908		244	653				×1120	1243	439	753	...	...	...	...	...	...	...	...															
59	» Mölnbo	858	920		304	732				×1134	1257	452	808	...	...	...	...	...	...	...	...															
66	Till Gnesta	915	928	145	317	745	731	1036	1059	1144	106	500	817	...	...	...	...	...	...	...	...															
	Fr. Gnesta	941	930	145	328	809	736	1036	1104	1149	111			...	...	...	...	...	...	...	...															
75	» Björnlunda	1016	941		345	830	748			a1201	123	...	Gt. 1007	...	...	...	...	...	...	...	...															
84	» Stjernhof	1054	952		404	852	×759			a1214	135	...	III	...	...	...	...	...	...	...	...															
96	» Sparreholm	1133	1005		428	916	×813			a1230	149	...	454	...	...	...	...	...	...	...	...															
103	Till Skebokvarn	1150	1014		441	929	×823			a1241	158	...	514	...	...	...	...	...	...	...	...															
	Fr. *Malmköping* 48 b	...	935	...	337	...	745	...	...	...	...	...	...	...	...	...	...	...	...	...	...															
	Fr. Skeboqvarn	1205	1016		447	934	×823				159	...	524	...	...	...	...	...	...	...	...															
111	Till Flen	1223	1025	231	501	948	833	1126	1149	1252	208	...	545	...	...	...	...	...	...	...	...															
	Till *Eskilstuna C.* 47	220	1133	544	...	...	1015	...	...	705	544	...	...	...	...	...	...	...	...	...	...															
	» *Nyköping* 47	253	1150	602	...	...	1046	...	...	735	602	...	...	...	...	...	...	...	...	...	...															
	Fr. *Nyköping* 47	1018	836	1018	305	820	602	820	820	:820	...	...	...	...	...	...	...	...	...	...	...															
	» *Eskilstuna C.* 47	1034	858	1034	328	833	615	833	833	:833	...	...	...	...	...	...	...	...	...	...	...															
	Fr. Flen	100	1029	233	520	1012	835	1127	1150	1253	212	...	620	...	...	...	...	...	...	...	...															
	Holbonäs											...	×	...	...	...	...	...	...	...	...															
119	» Kantorp	130	1039		536	1029	×845				223	...	720	...	...	...	...	...	...	...	...															
124	» Valla	201	1046		548	1042	×853			a1209	231	...	757	...	...	...	...	...	...	...	...															
134	Till Katrineholm	225	1057	258	606	1100	906	1154	1215	124	243	...	825	...	...	...	...	...	...	...	...															
	Fr. Katrineholm	328	1112	305	644	...	920	1201	1222	503	...	...	...	...	...	...	...	...	...	...	...															
142	» Baggetorp	359	1122		659	...	×929			519	...	...	...	...	...	...	...	...	...	...	...															
155	» Vingåker	455	1135		723	...	×943	1222	1244	545	...	...	...	...	...	...	...	...	...	...	...															
164	» Högsjö	530	1145		742	...	×954			603	...	...	...	...	...	...	...	...	...	...	...															
174	» Kilsmo	625	1158		805	...	×1005			625	...	...	...	...	...	...	...	...	...	...	...															
186	Till Pålsboda	649	1209	353	821	...	1017	1254	115	644	...	...	...	...	...	...	...	...	...	...	...															
	Till *Finspong* 54	...	820	820	...	...	...	1033	...	1033	...	...	...	...	...	...	...	...	...	...	...															
	Fr. *Norköp. ö.* 54	...	...	620	440	...	440	:440	...	...	...	...	...	...	...	...	...	...	...	...	...															
	» *Finspong* 54	...	...	920	612	...	612	:612	...	...	...	...	...	...	...	...	...	...	...	...	...															
	Fr. Pålsboda	722	1210	354	831	Gt. 1201	1018	1255	116	650	Bt. 745	Gt. 1209	...	...	...	...	...	...	...	...	...															
199	Till Hallsberg	750	1223	407	851	III	1032	108	130	713	III	III†	...	...	...	...	...	...	...	...	...															
	Till *Örebro* 23	...	130	507	1016	...	1112	144	...	828	...	...	...	...	...	...	...	...	...	...	...															
	Fr. *Örebro* 23	640	1125	305	...	...	...	1224	1224	620	431	...	...	...	...	...	...	...	...	...	...															
	Fr. Hallsberg	III 810	1239	412	...	500	...	114	135	725	545	935	...	...	...	...	...	...	...	...	...															
	Östansjö	×	×		...		...			×	×	×	...	...	...	...	...	...	...	...	...															
214	» Vretstorp	251 842	1259	429	...	540	...	a131		745	630	1032	...	...	...	...	...	...	...	...	...															
229	Till Laxå	Pt. 906	115	445	...	615	...	149	209	Pt. 201 801	702	1102	...	...	...	...	...	...	...	...	...															
330	Till *Karlskad* 22 a Kristineh.	1111	355	722	...	1118	...	458	458	...	...	...	...																							
432	» *Charlottenb.* 22 a	...	642	1017	...	...	...	710	710	...	...	...	...																							
	» *Kristiania Ö.*	...	1115	...	...	...	...	1034	1034	...	...	...	...																							
	Fr. *Kristiania Ö.*	...	...	655	...	...	...	: 600		...	...	...	...																							
	» *Charlottenb.* 22 b	...	727	1105	...	...	...	: 942		...	...	...	...																							
	» *Karlstad* 22	...	1027	150	...	...	...	:1150		(Kristineh. 633	...	...	...																							
	Fr. Laxå	...	132	455	...	645	...	202	...	805	740	...	...	...	...	...	...	...	...	...	...															
243	» Finnerödja	...	149		...		...		...	821	813	...	...	...	...	...	...	...	...	...	...															
252	Till Gårdsjö	...	200	521	...	745	...		...	832	835	...	...	...	...	...	...	...	...	...	...															
	Till *Mariestad* 77	...	341	658	...	1035	...	...	...	1035	...	...	...	...	...	...	...	...	...	...	...															
	» *Lidköping*	...	541	900	...	...	...	...	...	...	...	...	...	...	...	...	...	...	...	...	...															
	Fr. Gårdsjö	Bt. 747	201	522	...	755	...		...	833	845	Gt. 1251	...	...	...	...	...	...	...	...	...															
260	» Elgarås	III	211		...		...		...	843	909	III	...	...	...	...	...	...	...	...	...															
274	» Töreboda	500	231	546	...	915	...	254	...	900	937	559	...	...	...	...	...	...	...	...	...															
287	Till Moholm	529	244	558	...	940	...	308	...	913		625	...	...	...	...	...	...	...	...	...															
	Till *Mariestad* 74	618	427	640	...	1245	...	618	...	1000	...	...	...	...	...	...	...	...	...	...	...															
	» *Lidköping* 74	810	900	...	...	...	...	810	...	...	...	...	...	...	...	...	...	...	...	...	...															
	Fr. *Mariestad* 74	:1102	155	500	...	800	...	:1102	...	800	...	500	...	...	...	...	...	...	...	...	...															
	Fr. Moholm	540	246	559	...	1000	...	308	...	914	...	650	...	...	...	...	...	...	...	...	...															
291	» Tidan	557	253		...		...		...	921	...	726	...	...	...	...	...	...	...	...	...															
298	» Väring	621	302		...		...		...	930	...	810	...	...	...	...	...	...	...	...	...															
	» *Ulfängen*	×			...		...		...	×	...		...	...	...	...	...	...	...	...	...															
313	Till Sköfde	659	318	624	...	1057	...	334	...	949	...	846	...	...	...	...	...	...	...	...	...															
357	Till *Karlsborg* 27 S.o.H.	815	433	924	...	Skd. 100		Skd. 800, 815	S.o.H.	700	Skd.		...	...	...	...	...	...	...	...	...															
	» *Skara* 79, 78	808	505	850	...	1215	...	808	...	1215	...		...	...	...	...	...	...	...	...	...															
	» *Lidköping* 79, 78	915	600	952	...	115	...	915	...	115	...		...	...	...	...	...	...	...	...	...															
	Fr. *Karlsborg* 27	...	148	500	...	...	...	:500		Skd. 805, 832	S.o.H.		...	...	...	...	...	...	...	...	...															
	Fr. Sköfde	748	325	628	...	1121	...	337	...	953	...	904	...	...	...	...	...	...	...	...	...															
319	» Skultorp	814	334		...	×1142	...		...	1002	...	930	...	...	...	...	...	...	...	...	...															
329	Till Stenstorp	838	345	646	...	1207	...	356	...	1013	...	955	...	...	...	...	...	...	...	...	...															
	Till *Hjo* 66	...	...	920	...	425	...	805	...	1225	...	...	...	...	...	...	...	...	...	...	...															
	» *Tidaholm* 66	...	...	830	...	405	...	...	...	1210	...	...	...	...	...	...	...	...	...	...	...															
	Fr. *Lidköping* 78	...	1230	350	...	...	...	:800	...	710	...	820	...	...	...	...	...	...	...	...	...															
	» *Skara* 78	...	120	505	...	...	...	:900	...	825	...	926	...	...	...	...	...	...	...	...	...															
	» *Hästholm.* ⚓ 66	...	1200	...	...	...	...		...	...	...	...	...	...	...	...	...	...	...	...	...															
	» *Hjo* 66	...	120	510	...	...	...	...	...	840	...	620 S.o.H.	...	...	...	...	...	...	...	...	...															
	» *Tidaholm* 66	...	145	535	...	...	...	...	...	850	...	...	...	...	...	...	...	...	...	...	...															
	Fr. Stenstorp	852	348	648	...	1222	...	358	...	1016	...	1022	...	...	...	...	...	...	...	...	...															
	» *Valtorp*		×		...		...		...	×	...	×	...	...	...	...	...	...	...	...	...															
344	Till Falköping, R.	930	407	705	...	100	...	415	...	×1034	...	1105	...	...	...	...	...	...	...	...	...															
	Till *Jönköping* 24	...	...	840	...	413	...	551	...	1257	...	...	...	...	...	...	...	...	...	...	...															
	» *Malmö* 24, 20 a	...	...	717:	...	947	...	1254	...	...	...	...	...	...	...	...	...	...	...	...	...															
	» *Ulricehamn* 93	...	530	935	...	...	...	855	...	...	...	...	...	...	...	...	...	...	...	...	...															
	» *Halmstad* 93, 95	...	910	...	...	...	...		...	...	...	...	...	...	...	...	...	...	...	...	...															
	Fr. *Halmstad* 93, 95	...	927	...	...	...	...	:405	Limmared	...	...	...	...	...	...	...	...	...	...	...	...															
	» *Ulricehamn* 93	...	109	...	Gt. 1207	...	Pt. 205	:720	...	755	...	...	...	...	...	...	...	...	...	...	...															
	» *Jönköping* 24	...	1215	515	III	...	II III	:1047	...	805	...	...	...	...	...	...	...	...	...	...	...															
	Fr. Falköping, R.	...	418	712	516	139	721	425	...	1049	...	...	...	...	...	...	...	...	...	...	...															
351	» Odensberg	...	428		541	222	731		...	1059	...	...	...	...	...	...	...	...	...	...	...															
357	» Sörby	...	436		603	244	739		...	1108	...	...	...	...	...	...	...	...	...	...	...															
	» Källeryd	...	447		626	306	750		...	1119	...	...	...	...	...	...	...	...	...	...	...															
371	» Foglavik	...	454		643	323	758		...	1126	...	...	...	...	...	...	...	...	...	...	...															
378	Till Herrljunga	...	502	742	700	340	806	502	...	1135	...	...	...	...	...	...	...	...	...	...	...															
	Till *Venersborg* 84	...	720	...	...	720	...	730	...	845	...	...	...	...	...	...	...	...	...	...	...															
	» *Uddevalla* 84	...	840	...	...	840	...	830	...	515	...	...	...	...	...	...	...	...	...	...	...															
	» *Borås Ö.* 82	...	647	902	1000	...	...	655	...	728	...	...	...	...	...	...	...	...	...	...	...															
	» *Varberg* 82	...	953	...	232	...	...	955	...	503	...	...	...	...	...	...	...	...	...	...	...															
	Fr. *Borås Ö.* 82	...	330	440	...	...	...	...	...	758	...	...	...	...	...	...	...	...	...	...	...															
	» *Lidköping* 74, 84	...	1135	...	...	...	542	...	...	700	...	...	...	...	...	...	...	...	...	...	...															
	» *Uddevalla* 84	Pt. 209	1235	...	...	...	...	...	...	555	...	...	...	...	...	...	...	...	...	...	...															
	» *Venersborg* 84	II III	200	...	...	...	425	...	...	708	...	...	...	...	...	...	...	...	...	...	...															
	Fr. Herrljunga	707	510	747	725	...	810	510	...	1143	...	...	...	...	...	...	...	...	...	...	...															
391	» Vårgårda	724	525		806	...	826	528	...	1159	...	...	...	...	...	...	...	...	...	...	...															
398	» Lagmansholm	735	534		831	...	836		...	1208	...	...	...	...	...	...	...	...	...	...	...															
406	» Torp	746	544		858	Pt. 203	846		Pt. 207	1218	...	...	...	...	Pt. 211	...	...	...	...	...	...															
412	Till Alingsås	755	552	818	914	II III	854	553	II III	1226	...	...	...	...	II III	...	...	...	...	...	...															
	Fr. Alingsås	807	556	818	930	622	900	555	722	1235	...	...	...	...	659	...	...	...	...	...	...															
	Löfvekulla	×	×		×	×	×		×	×	...	...	Pt. 213	...	×	...	...	...	...	...	...															
	Vestra Bodarne	×	×		×	×	×		×	×	...	...	II III	...	×	...	...	...	...	...	...															
423	» Norsesund	827	615		1009	640	918		740	1259	...	Pt. 217	Skd.	...	717	...	...	...	...	...	...															
431	» Floda	839	627		1035	651	930	a618	751	113	...	III	415	...	728	...	...	...	...	...	...															
	Stenkullen	×	×			×	×		×	×	Pt. 219	Skd.	×	...	×	...	...	...	...	...	...															
438	» Lerum	851	639		1107	703	941	a629	803	125	III	1026	429	Pt. 223	740	...	...	...	...	...	...															
	Aspen	×				×	×		×		Skd.	×	×	III	×	Pt. 227	Pt. 225	Pt. 221	Pt. 295	Pt. 215															
443	» Jonsered	902	a647		1127	714	952	a638	a813	134	821	1038	441	627	751	III	III	III	Skd.	III															
	Kåhög	×				×	×			×	×	×	×	×	×	Skd.	Skd.			Skd.															
449	» Partilled	913	a655		1143	725	×1001	a647		a144	833	1050	453	639	802	622	152	342	437	920															
	Fränditorp	×				×					×	×	×	×	×	×	×	×	×	×															
	Säfvenäs	×				×					×	×	×	×	×	×	×	×	×	×															
	Till Olskroken	a926	a704		1159	738	a1010	657	a829	a152*	a847	a1104	a507	a653	815	a636	a206	357	a451	a934															
	Till *Trollhättan* 61	1254	952	...	340	922	...	...	...	*S.o.H.	...	1254	721	952	...	...	...	...	...	...															
458	Till Göteborg S. J.	931	709	905	1208	743	1015	702	834	156	852	1109	512	658	820	841	211	401	456	939															
	Till *Varberg* 148	1129	952	252:	...	950	252:	950	...	459	...	240	...	...	...	...	...	...	...	...															
	» *Halmstad* 148	107	1148	426:	...	1157	426:	1157	...	633	...	520	...	...	...	...	...	...	...	...															
	» *Helsingb. F.* 148	336	...	705:	...	305	705:	305	...	910	...	855	...	...	...	...	...	...	...	...															
	» *Malmö* 148, 147	535	...	748:	...	535	748:	535	...	1000	...	...	...	...	...	...	...	...	...	...															

Att observera vid läsandet af vidstående tab.

Direkta tåg: *Stockholm—Göteborg* i № 3, 9 och 51. *Stockholm-Charlottenberg* i № 13/32.

Direkta vagnar: *Örebro—Göteborg* i № 201. *Stockholm—Nynäshamn* i № 57, 59, 75, 83, 87, 89 o. 95 skd. i № 87, 89, 93, 95, 151, 153 s. o. h. *Stockholm—Tungelsta* i № 93 skd., i № 71 s. o. h. *Stockholm—Österhaningе* i № 71, 99 skd., i № 99 s. o. h. *Stockholm—Mälarbaden* i № 55, 61 o. 71. *Stockholm—Örebro* i № 53.

Restaurationsvagn I, II, III kl. medföres i tåg № 9 mellan *Stockholm o. Göteborg.*

§ Observera! Ranklinje framför ett tåg betyder att det medför I o. II kl. sofvagnar. *Stockholm—Göteborg* i № 3. *Stockholm—Kristiania* i № 13/32 eller 3/32.

† Medför icke personvagn tisd. d. 24/5, 14/6, 12/7, 9/8, 6/9, samt fred. d. 27/5, 17/6, 15/7, 12/8, 9/9 1910.

Medf. ej personvagnar d. 27/5, 17/6, 9/8, 15/7, 12/8, 9/9 1910.

Sockend. Sön- o. Hd. ←⊕ ⊕→

22 a. Laxå—Charlottenberg.

Biljettpris enligt Zontaxa, se tab. A sid. 6.

Km.	Statens järnv. spårv. 1,435.	St. 32 § II III	Pt. 286 II III	Bt. 734 II III	Gt. 1302 III	Pt. 284 II III	...	Pt. 282 II III	Pt. 288 II III
	Fr. *Stockholm* 21 a	*:915	*20/6-19/8 940	...	809		1233	...	
	» *Göteborg* 21 b	:1010	...	...	733		1217	353	
	» *Malmö* 20 b, 24, 21 b	:300	...	...	:1035		...	723	
	Fr. Laxå	300	510	630	704	×130	...	457	948
5	» Porla		519	641	723	138	...	505	956
12	» Hasselfors		531	654	751	148	...	515	1006
23	Till Svartå		546	717	820	201	...	528	1019
	Fr. *Örebro* 26	...	...	533	...	746	...	144	612
	Fr. Svartå		556	731	836	202	...	530	1020
35	» Degerfors 33		617	805	928	217	Bt. 740	545	1036
38	Till Strömtorp	a342	623	816	940	222	II III	550	1041
	Till *Nora* 30	1004	1004	1004	334	735	...	...	...
	Fr. *Nora* 30	...	...	430	...	...	1234	1234	604
	Fr. Strömtorp		631	832	1009	223	329	552	1042
49	» Björneborg		650	901	1054	238	350	607	1057
61	Till Kristinehamn	408	707	921	1120	252	409	621	1111
	Till *Filipstad Ö.* 32	1107	1107	...	...	...	Bt. 738	932	...
	» *Mora* 32	441	441	...	...	...	III	...	...
	Fr. *Mora* 32	:1246	...	...	...	...	...	...	Bt. 742 II III
	» *Filipstad Ö.* 32	...	...	...	600	1137	...	1137	
	Fr. Kristinehamn	412	713

HYLIN'S RAK-CRÊME, i porslinsaskar, i alla välsorterade parfymaffärer.

21 b. Göteborg—Stockholm. Biljettpris Zontaxa A sid. 6.

Km.	Stat. järnv. spårv. 1,435.	Gt. 1202 III	Pt. 220 III	Pt. 52 II III	Pt. 218 III	Pt. 206 II III	St. 10 I II III	Pt. 214 II III	Pt. 212 II III	Pt. 204 II III	Pt. 202 II III	Pt. 224 III	Pt. 208 II III	Pt. 210 II III●	Pt. 298 II III†	St. 4 § II III	Pt. 226 III●	Pt. 228 III *	Pt. 222 III	Pt. 296 III	Pt. 216 III
	Fr. Göteborg S. J.	456	Skd. 700	753	Skd. 936	1059	1217	Skd. 220	309	516	353	527	722	1035	1130	1010	521	100	318	Skd. 410	821
	Fr. Trollhättan 61	...	...	...	658	658	954	1140	1140	...	1140	...	439	722	722	722	...	...	...	...	...
	Fr. Olskroken		p704	738	p940	1104	p1221	p224	p313	p520	p357	p531	p726	p1039	p1134	p1015	p525	p104	p322	p414	p825
	Säfvenäs		Skd. ×		Skd. ×	×		×				×	×	a	a		×	×	×	Skd. ×	×
	Frändtorp		×		×	×		×				×	×	a	a		×	×	×	×	×
9	» Partilled		724	747	957	1117		240		p530	p406	547	741	1054	a1148	p1023	540	119	337	429	840
	Kåhög		×		×	×		×			×	×	×	a	a		Ank.	Ank.	Ank.	Ank.	Ank.
15	» Jonsered	×526	735	755	1009	1128		252	332	p539	417	558	752	1105	a1159	p1031					
	Aspen		Ank.		×	×		×	×	×	×	Ank.	×	a	a						
20	» Lerum	546		804	1021	1139		304	343	551	428		803	1116	a1210	p1040					
	Stenkullen	×	...		Ank.	×		×	×	×	×	...	×	a	a						
27	» Floda	618	...	814		1151		317	355	603	439	...	815	1128	a1222	p1051					
35	» Norsesund	644	...	826	...	1203		Ank.	406	614	450	...	830	1139	a1233						
	Vestra Bodarne		...	×	...	×			×	×	×	...	×	a	a						
	Löfvekulle	×	...		...	×		...	×	×	×	...	×	a	a						
46	Till Alingsås	714	...	841	...	1220	109	...	423	631	507	...	847	1156	1251	1113					
	Fr. Alingsås	755	...	845	...	1230	110	...			516	...	854			1114					
52	» Torp	813	...	854	...	1240		...	...	...	525	...	904								
60	» Lagmansholm	838	...	904	...	1250		...	...	...	535	...	915								
67	» Vårgårda	929	...	914	...	100		...	...	...	545	...	926			1137					
80	Till Herrljunga	1001	...	929	...	115	143	...	...	...	559	...	942			1151					

Restaurationsvagn medföres. Söckendagar. Skd. H o S. ● Söckendagar. * Söckendagar.

Km.	Stat. järnv. spårv. 1,435.	Gt. 1202 III	Pt. 220 III	Pt. 52 II III	Pt. 218 III	Pt. 206 II III	St. 10 I II III	Pt. 214 II III	Pt. 212 II III	Pt. 204 II III	Pt. 202 II III	Pt. 224 III	Pt. 208 II III	Pt. 210 II III●	Pt. 298 II III†	St. 4 § II III	Pt. 226 III●	Pt. 228 III *	Pt. 222 III	Pt. 296 III	Pt. 216 III
	Till Venersborg 84	...	...	115	...	345	345	...	...	...	...	...	...	...	...	730:	...	...			
	» Uddevalla 84	...	...	240	...	515	515	...	...	...	...	...	...	...	...	830:	...	...			
	» Lidköping 84, 74	...	...	1229	...	458	458	...	...	...	...	...	...	...	...	934:	...	...			
	» Borås Ö. 82	...	...	128	...	...	647	...	...	...	908	...	...	...	...	...	...	...			
	Fr. Varberg 82	...	...	455	...	...	842	...	...	...	1243	...	...	...	...	635	...	...			
	» Borås Ö. 82	...	...	758	...	...	1208	...	...	...	330	...	...	...	...	940	...	...			
	» Uddevalla 84	...	...	555	...	...	...	...	...	...	1235	...	...	...	...	830	...	...			
	» Venersborg 84	...	...	708	...	...	...	...	...	...	200	...	426	...	...	940	...	...			
	Fr. Herrljunga	1031	...	934	...	120	148	...	...	...	608	...	944	...	...	1157	...	...			
87	» Foglavik	1056	...	944	...	130		...	...	...	617	... III	×1000	...	...		...	...			
	» Källeryd	1118	...	952	...	138		...	...	...	625	...	×1014	...	...		...	...			
101	» Sörby	1150	...	1003	...	150		...	...	...	636	...	×1036	...	...		...	...			
107	» Odensberg	1215	...	1012	...	200		...	...	...	645	...	×1053	...	...		...	...			
114	Till Falköping, R.	1236	...	×1021	...	209	225	...	...	...	654	... Gt. 1208	1111	...	...	1236	...	...			
193	Till Jönköping 24	...	...	1257	...	...	413	...	...	...	846	...	...	...	...	551	...	...			
	» Ulricehamn 93	...	...	...	...	Bt. 748	530	...	...	...	935	...	...	...	...	855	...	...			
	» Halmstad 93, 95	...	...	...	...	III	910	...	...	...	...	...	...	...	...	...	...	...			
	Fr. Halmstad 95, 93	...	...	...	...	927	927	...	...	...	...	...	...	...	...	:405 (Limmared)					
	» Ulricehamn 93	...	...	755	...	109	109	...	...	...	...	...	...	...	...	:700	...	...			
	» Malmö 20 b, 24	...	Gt. 1252	:1025	...	...	...	...	...	...	723	...	...	...	...	:300	...	...			
	» Jönköping 24	...	III	805	...	1215	1215	...	...	...	515	...	...	...	...	:1047	...	...			
	Fr. Falköping, R.	110	535	1035	...	254	237	...	...	...	706	...	...	...	...	1243	...	...			
	Valtorp		×		...	×		...	...	...	×	...	...	...	...		...	...			
129	Till Stenstorp	143	613	1050	...	330	254	...	...	...	724	...	...	...	...	1258	...	...			
	Till Tidaholm 66	...	...	1210	...	...	405	...	...	...	830	...	...	...	...	...	...	...			
	» Hjo 66	...	...	1225	...	...	425	...	...	...	900	...	...	...	...	805	...	...			
	» Hästholmen ⚓ 66	...	...	...	...	...	550	...	...	...	...	...	...	...	...	1040	...	...			
	» Skara 78	...	808	1215	...	505	505	...	...	...	850	...	...	...	...	808	...	...			
	» Lidköping 78	...	915	115	...	600	600	...	...	...	952	...	...	...	...	915	...	...			
	Fr. Tidaholm 66	...	...	850	...	...	145	...	...	...	535	...	...	...	...	:535	...	...			
	» Hjo 66	...	...	840	...	...	120	...	...	...	510	...	...	...	...	†S. o. H. 620	:510	...			
	Fr. Stenstorp	207	633	1054	...	345	255	...	...	...	726	...	...	...	...	1259	...	...			
139	» Skultorp	×232	707	1107	...	414		...	...	...	739	...	...	...	...		...	...			
146	Till Sköfde	245	720	1114	...	426	313	...	...	...	746	...	...	...	...	115	...	...			
	Till Karlsborg 27	438	...	100 Skd.	...	...	433	...	...	...	904	...	...	...	Skd. 800, 815 S. o. H.		...				
	Fr. Lidköping 78, 79	...	...	710	...	...	1230	...	...	...	350	...	...	...	...	:800	...	...			
	» Skara 78, 79	...	...	825	...	...	120	...	...	...	505	...	...	...	...	:905	...	...			
	» Karlsborg 27	148	Skd. 805, 832 S. o. H.			...	148	...	...	...	500	...	...	...	...	:500	...	...			
	Fr. Sköfde	332	750	1119	...	440	319	...	...	...	751	...	...	...	...	119	...	...			
	» Ulfängen			a	...	×		...	...	...	×	...	...	...	...		...	...			
16	» Väring	a401	830	1135	...	520		...	...	...	810	...	...	...	...		...	...			
17	» Tidan	a418	855	1144	...	540		...	...	...	819	...	...	...	...		...	...			
17	Till Moholm	430	907	1150	...	550	342	...	...	...	825	...	...	...	...	142	...	...			
	Till Mariestad 74	640	1000	1245	...	640	427	...	...	...	...	...	...	...	...	618	...	...			
	Fr. Lidköping 74	...	...	810	...	...	...	...	...	...	...	...	...	...	...	:915	...	...			
	» Mariestad 74	755	800	1055	...	500	755	...	...	...	500	...	...	...	...	:1702	...	...			
	Fr. Moholm	443	941	1152	Bt. 746	628	343	...	...	...	827	...	...	...	...	143	...	...			
184	» Töreboda	545	1008	1210	III 445	652	356	...	...	...	846	...	...	...	...	201	...	...			
193	» Elgarås	×618	...	1226	510	...	föres.	...	...	...	903	...	...	...	...		...	...			
196	Till Gårdsjö	642	...	1236	525	...	420	...	...	...	913	...	...	...	...		...	...			
	Fr. Lidköping 77	...	...	810	...	...	1230	...	...	...	220	...	...	...	...	...	...	...			
	» Mariestad 77	...	...	1040	...	...	225	...	...	...	610	...	...	...	...	...	...	...			
	Fr. Gårdsjö	645	...	1237	529	...	med-	421	...	...	915	...	...	...	...		...	...			
218	» Finnerödja	×705	...	1248	547	...			...	...	926	...	...	...	...		...	...			
229	Till Laxå	739	...	103	610	...		444	...	...	943	...	...	...	...	252	...	...			
300	Till Karlstad 22 a	..	...	355	1118	...	729		...	...	1111 (Kristineh.)		...		St. 14 II III	458	...	...			
402	» Charlottenberg 22 a	..	...	943	...	...	1017		...	...	...	...	...		21/5—20/9	710	...	...			
	» Kristiania Ö.	...	...	1115	...	...	...		...	...	...	...	...			1034	...	...			
	Fr. Kristiania Ö.	...	Pt. 252	...	...	...	655		...	...	...	...	...			:600	...	...			
	» Charlottenberg 22 b	...	II III	727	...	...	1105		...	...	707	...	...			:942	...	...			
	» Karlstad 22 b (Kristinehamn)	633		1027	...	...	150		...	...	540	...	...			:1150	...	...			
	Fr. Laxå	805	804	115	622	...	456		...	...	950	...	...	...	...	224	304	...			
244	» Vretstorp	844	821	132	650	...	512		...	...	1007	...	...	...	...		a320	...			
	Östansjö		×	×	×	Bt. 606			...	...	×	...	...	...	...			...			
259	Till Hallsberg	918	838	×150	721	II III	vagn	527	...	...	1025	...	...	...	...	255	337	...			
264	Till Örebro 23	...	950	302	828	...	618		...	...	1112	...	...	...	...	550	550	...			
	Fr. Örebro 23	...	Gt. 1004	121	729	640	431		...	...	...	...	...	...	...	1224	1224	...			
	Fr. Hallsberg	...	⁺⁺411	210	III 812	807	537		...	...	...	...	...	...	...	301	352	...			
272	Till Pålsboda	...	III 442	225	II 826	831	553		...	...	...	...	...	...	...	×318	410	...			
	Till Finspong 54	...	...	800	⁺⁺1033	...	...		...	...	...	...	...	...	...	...	1033	...			
	» Norrköping Ö. 64	...	...	1028	⁺⁺1208	...	...		...	...	...	...	...	...	...	...	1208	...			
	Fr. Finspong 54	...	...	920	...	612	...		...	...	...	...	...	...	...	...	:612	...			
	Fr. Pålsboda	...	459	226	827	837	554		...	...	...	...	...	...	...	×318	411	...			
284	» Kilsmo	...	538	238	×838	902			...	...	...	...	...	...	...			...			
294	» Högsjö	...	618	250	×850	926			...	...	...	...	...	...	...			...			
300	» Vingåker	...	657	300	×900	950			...	...	...	...	...	...	...		442	...			
309	» Baggetorp	Pt. 302	733	313	×914	1015			Bt. 604	Gt. 1008	Bt. 602	Pt. 56	...	...	...			...			
314	Till Katrineholm	II III	751	322	×924	1029	641	Restaurations-	III	III	II III	II III	...	...	...	411	502	...			
	Fr. Katrineholm	346	832	333	935	...	648		520	615	1132	730	...	...	...	417	509	...			
324	» Valla	×358	907	345	×947	...			541	715	1151	745	...	...	...			...			
329	» Kantorp		929	352	×954	...			552	804	1202	753	...	...	...			...			
	Holbonäs					...				×			...	...	...			...			
337	Till Flen	415	949	402	1005	...	711		607	837	1217	804	...	...	...	442	534	...			
	Till Eskilstuna O. 47	705	...	544	1133	...	1015		...	...	220	1015	...	...	...	705	705	...			
	» Nyköping 47	735	...	602	1150	...	1046		735	...	253	1046	...	...	...	735	735	...			
	Fr. Nyköping 47	:820	...	...	836	...	...		...	Gt. 1012	1018	602	...	...	...	...	...	...			
	» Eskilstuna C. 47	:833	...	...	858	...	...		...	III	1034	615	...	...	...	...	...	...			
	Fr. Flen	418	1025	406	1007	...	713		619	305	1237	810	...	...	...	448	536	...			
355	Till Skeboqvarn		1043	415	1016	...			632	325	1250	820	...	...	...			...			
	Till Malmköping 48 b	...	...	501	1048	...	...		...	...	843	...	...	...	...	...	...	...			
	Fr. Skeboqvarn		1101	417	1016	...			634	350	1252	823	...	...	...			...			
368	» Sparreholm		1139	427	×1026	...			651	410	109	834	...	...	...	a459	553	...			
374	» Stjernhof		1235	441	×1040	...			715	Ank.	134	850	...	...	...	a514	×607	...			
382	» Björnlunda		122	453	×1052	Pt. 64			755	Pt. 70	158	903	...	...	...	a527	×620	...			
392	Till Gnesta	509	143	503	1103	II III	757		810	III	×213	914	...	...	...	539	631	...			
	Fr. Gnesta	515	224	505	1108	655	757		832	147	243	919	...	...	...	546	631	...			
399	» Mölnbo		321	515	×1118	705			919	157	302	930	...	...	...			...			
408	» Jerna		400	528	1132	718			945	210	323	947	...	...	...			...			
417	Till Saltskog	550	425	540	1144	730	a829		1003	223	341	1000	...	...	...	618	706	...			
	Till Södertelje	600	431	602	1153	743	838		1021	235	400	1010	Pt. 62	Pt. 66	Pt. 68	624	719	Pt. 72	Pt. 74		
	» Mariefred 48	†944	...	854	141	† L. 835.			...	...	803	...	III	II III	II III	†944	†944	II III	III		
	» Strengnäs 48	1117	...	940	212	...	...		...	...	...	...	...	...	...	1117	1117	...	...		
	Fr. Eskilstuna C. 48	...	...	...	...	...	...		...	1206	...	...	...	...	724	...	...	...	455		
	» Strengnäs 48	...	...	...	...	...	...		...	1242	...	...	...	...	765	...	...	...	520		
	» Mariefred 48	...	...	...	...	...	...		...	115	...	...	L. 526	...	850	...	...	...	612	Pt. 76	...
	» Södertelje	543	415	533	1138	727	...		1011	210	335	950	624	848	1000	610	654	611	723	III II	...
	Fr. Saltskog	553	444	542	1146	737			1030	229	353	1002	631	852	1015	619	707	619	741	847	
	Igelsta					×				×		×	×	×	×			×	×	×	
439	» Rönninge	×606	515			782			1047	244	410	1016	645	906	1030			633	756	901	
	Uttran					×				×		×	×		×			×	×	×	
455	» Tumba	×614	617			802			1106	254	423	1026	655	914	1040			643	806	911	
	Tullinge					×				×		×	×	×	×			×	×	×	
464	» Huddinge	×630	705			818			1126	310	444	1042	710	929	1056			658	822	926	
469	Till Elfsjö	a639	719			a825			1137	a317	455	a1049	717	a936	1103			a	829	933	
	Fr. Nynäshamn 43	...	...	...	...	...	...		...	...	...	...	...	...	...	...	...	...	...	...	...
	Fr. Elfsjö		735						1144		502		720		1104				830	934	
484	» Liljeholmen	649	802			833			1202	324	519	1057	728	943	1111			a	837	941	
488	Till Stockholm S:a	...	...	...	...	843			1220	336	529	...	738	953	1122				847	...	
491	» Stockholm C.	658	815	623	1230	842			1213	333	530	1106	737	952	1120	705	756	717	846	950	

Restaurationsvagn. Skd. Södra tunnelmynningen. ● Skd. Pt. 58 II III. Skd. S. o. H. ● S. o. H. † Skd.

Km.	Stat. järnv. spårv. 1,435.	Pt. 80 III	Pt. 82 III	Pt. 84 II III	Pt. 86 II III	Pt. 88 III	Pt. 90 II III	Pt. 92 II III	Pt. 94 II III	Pt. 96 II III	Pt. 60 II III	Pt. 74 II III	Pt. 98 II III	Pt. 154 II III	Pt. 100 III
	Fr. Nynäshamn 43	...	...	600	●740	837	827	...	1100	135	415 S. o. H.	600	*715	†750	900
	Fr. Elfsjö	537	622	815	919		926	1019	1228	306	550 640		830	910	1057
	» Liljeholmen	Skd. 544	Skd. 629	822	926		×932	1026	1235	313	557 647	Skd.	837	917	1105
	Till Stockholm S:a	a*	a*	843	953		953	...	1247	336	607 705		847	...	...
	» Stockholm C.	555	640	831	935	941	941	1035	1244	322	606 656	704	846	927	1005 1116

22 b. Charlottenberg—Laxå.

Biljettpris enligt Zontaxa, se tab. A sid. 6.

Km.	Statens järnv. spårv. 1,435.		Pt. 281 II III	Pt. 283 II III	Gt. 1303 III		Pt. 285 II III	St. 31 II III		
	Fr. Kristiania Ö.	...	...	655	...	...	...	622	...	...
	Fr. Charlottenberg	...	727	1105	415	...	107	×942	...	...
14	» Åmot	Bt. 731 III	745	1123	535	...	132	×959	...	...
25	» Ottebol		759	1137	645	...	153	1013	Gt. 1301	...
34	Till Arvika		810	1148	705	...	207	1025	III	...
	Fr. Arvika	505	814	1151		...	217	1027	405	...
	Myrom	×	×		...	...	×			...
49	» Edane	534	835	1209	...	...	251		453	...
56	» Brunsberg	548	845	1219	...	...	306		517	...
66	» Boda	603	858	1232	...	...	325		600	...
	Lene	×	×	×	...	...	×		×	...
77	» Fagerås	631	915	1249	...	...	348		635	...
82	Till Kil	642	×923	×1257	...	...	×401	1121	654	...
	Till Fryksta	...	945	125	...	...	452	1/6—31/8	720	...
	» Åmål 61	940	1123	...	...	...	555	710:	...	...
	» Göteborg B:s 61	124:	329	...	...	...	924	1140:	...	...
	» Filipstad V. 61	945	...	241	...	...	635	930:	930	...
	» Hagfors Stfv. Dej. 61, 34	...	...	339	...	Bt. 733	936	...	1017	...
	» Falun 61	...	...	704	...	II III	...	215:	215	...
	Fr. Falun 61	...	...	...	...	...	1015	300	...	Bt. 735
	» Filipstad V. 61	...	745	840	...	940	246	735	...	II III
	» Göteb. B:s 61	...	425	800	...	800	...	525	...	215
	» Åmål 61	...	746	1125	...	1125	1209	942	...	627
	» Fryksta	...	857	1145	...	...	340	*748 *1/5—15/9		*744
	Fr. Kil	...	940	112	...	220	431	1123	737	816
95	» Skåre	...	955	127	...	243	449		812	840
102	Till Karlstad	...	1005	137	...	257	501	1145	830	856
	Fr. Karlstad	...	1027	150	...	347	540	1150	920	III 1000
	Fr. Hagfors 34	...	630	1030	...	...	...	651	..	Bt. 741 III
103	Fr. Karlstad Ö.	...	1032	155	...	406	547	p1153	956	1005
109	Alster	...	1041	204	...	424	558		1100	1015
113	» Skattkärr	Bt. 737 III	1048	211	...	438	607		1131	1022
	Stafnäs		×	×	...	×				Ank.
125	» Wäse	635	1106	228	...	510	625		1209	O. o. L.
	» Rudsberg	×	×		...	×				S. o. H.
134	» Ölme	653	1120	240	Bt. 739	533	641		1236	1/6—15/9
142	Till Kristinehamn	706	1131	251	II III	549	653	1236	1256	
	Till Filipstad Ö. 32	1107	...	...	...	...	932	1107	...	...
	» Mora 32	441	...	...	...	...	...	441	...	...
	Fr. Mora 32	Pt. 287 II III	...	...	...	...	:1246		...	...
	» Filipstad Ö. 32		600	1137	600	...	: 658	600	...	...
	Fr. Kristinehamn	633	1136	258	100	626	798	1240	141	...
154	» Björneborg	649	1151	314	142	742	726		242	...
165	Till Strömtorp	703	1205	328	206	806	742	a108	311	...
	Till Nora 30	1004	334	135	...	...	...	1004	...	...
	Fr. Nora 30	...	430	1234	...	604	...	...	...	...
	Fr. Strömtorp	705	1207	331	...	842	744		350	...
168	» Degerfors 33	711	1213	337	...	856	751		424	...
180	Till Svartå	726	1227	352	...	919	808		454	...
230	Till Örebro 26	942	531	730	...	745:	...	...	730	...
	Fr. Svartå	729	1229	353	...	936	813		531	...
191	» Hasselfors	743	1243	407	...	1005	829		605	...
198	» Porla	753	1253	417	...	1019	840		627	...
203	Till Laxå	800	100	424	...	1029	×848	150	640	...
432	Till Malmö 21 a, 24, 20 a	947	...	717:	...	(Öfv. Hallsh.)	717:	1254	...	...
686	» Göteborg 21 a	166	700	905	...	...	...	702	...	...
432	» Stockholm 21 b	..	623	917	...	...	†21/6—20/8	756	...	†705

Att observera vid läsandet af vidstående tab.

a Att resande endast få afstiga tåget.
p Att resande endast få påstiga tåget.

Direkta tåg: *Göteb.—Sthlm* i № 4, 10, 52. *Charlottenberg—Stockholm* 31/14. *Elfsjö—Värtan* i № 80. **Direkta vagnar:** *Örebro—Sthlm* i 54. *Göteb.—Öreb.* i № 201. *Nynäshamn—Stockholm* i № 58, 60, 84, 86, 90, 92, 98 Skd. • 58, 84, 90, 154 S. o. H. *Tungelsta—Stockholm* i № 98 S. o. H., 94 Skd. *Österhaninge—Stockholm* i № 62 Skd.; 86 S. o. H. **Restaurationsvagn I, II, III kl.** i tåg 10 *Göteb.—Sthlm*

§Observera! Ranklinje framför ett tåg betyder att det medför I o. II kl. sofvagnar. *Göteborg—Sthlm* i № 4. *Kristiania—Stockholm* 31/4 el. 31/14.

Hôtel Kung Carl
STOCKHOLM, Brunkebergstorg 10,
4 minuter från Centralstationen.
Propra rum med stora präktiga sängar. Hiss, elektriskt ljus o. telefoner.
1:a kl. Schweizeri med frukostservering.
Riks 11 94. Vördsamt *Oscar Lindqvist.*

BORE
Stiftadt 1888.
DE • FÖRSÄKRADES • EGET
OLYCKSFALLS-FÖRSÄKRINGS-BOLAG
Försäkrade 80,000 personer.
Hufvudkontor: STOCKHOLM.
Agenter antagas.

Pensionat DAHL
STOCKHOLM, VASAGATAN 50 I
3 min. från Centralstation.
Rekommenderar sina vackra, propra rum till billiga priser. A. T. 22607.

Fröken Carlesons Pensionat & Hotell
29 Birger Jarlsgatan 29.
Midt emot Humlegården. Stockholm.
Riks 115 95. Tel. adr.: Tjugunian. Allm. 84 18.
Första Klass! Hiss! El. ljus! Tel. i alla rum! Comfortabelt och hemtrefligt! Godt bord! Moderata priser! Obs.! Inga drickspenningar!

HOTELL GERMANIA,
STOCKHOLM.
Gustaf Adolfs Torg 18 & 20 (f. d. 10 & 12).
Utvidgadt med Hotell Bellevues f. d. lokaler, som undergått genomgripande reparationer och fullständig nymöblering. 50 hemtrefliga, med telefoner försedda resanderum mot söder och härlig utsikt öfver Strömmen och kungl. slottet.
Moderata priser! Punktlig betjäning!
Allm. tel. 70 00 & 6 13. Riks tel. »Germanias växel». *Thérèse Hultgren.*

23. Krylbo—Mjölby. Biljettpris zontaxa A, sid. 6. Mjölby—Krylbo.

Km.	Stations järnv., spårvidd 1,435.										
	Fr. *Östersund* 7	...	...	...	...	...	:6²⁰	...	:6²⁰	...	...	5⁴⁰
	» *Sundsvall* 11, 7	...	...	...	...	...	:6¹⁸	...	:6¹⁸	...	...	5²⁰
	» *Insjön* 62	...	...	...	...	...	...	...	...	...	...	12²⁰
	» *Borlänge* 62	...	...	...	...	...	:8¹⁰	...	:8¹⁰	...	...	13⁴
Km.	Stations järnv., spårvidd 1,435.						Pt. 171 II III		Gt. 1151 III		...	Pt. 175 II III
	Fr. **Krylbo**	...	...	...	...	...	7⁴⁰	...	6⁰⁰	...	...	5³⁹
	Hökmora	...	...	...	...	...	×	...	|	...	...	×
16	» **Karbenning**	...	...	...	...	...	8⁰⁵	...	6⁵²	...	...	6⁰⁴
22	Till **Snyten**	...	...	...	...	...	8¹⁴	...	7⁰⁹	...	...	6¹³
	Till *Kolbäck* 37, 36, 38	...	...	...	...	...	4³⁰	...	...	...	...	10¹⁰
	» *Tillberga* 37, 36	...	...	...	...	...	2³⁰	...	9¹⁵	...	...	7³³
	Fr. *Kärrgrufvan* 37	...	...	...	...	...	7⁰⁵	...	...	...	...	5⁴³
	Fr. **Snyten**	...	...	...	...	...	8¹⁵	...	7³¹	...	...	6¹⁵
	Ombenning	...	...	...	...	...	×	...	|	...	...	×
35	Till **Vestanfors**	...	...	...	...	...	8³⁴	...	8⁰⁸	...	...	6³⁵
	Till *Ludvika* 36	...	...	...	...	...	10¹¹	...	...	...	...	10⁵¹
	Fr. **Vestanfors**	...	...	...	...	...	8³⁵	...	8⁵³	...	...	6³⁹
48	» **Dagarn**	...	...	...	...	...	8⁵⁷	...	9⁴⁴	...	...	7⁰⁴
57	» **Skinskatteberg**	...	...	...	...	...	9¹⁰	...	10⁵⁰	...	...	7¹⁷
70	» **Krampen** 29	...	...	...	...	...	9²⁸	...	12⁰⁶	...	...	7³⁵
	Näfverkärret	...	...	...	...	...	9⁴¹	...	12³⁴	...	...	7⁴⁸
90	» **Spannarboda**	...	...	...	...	...	9⁵⁵	...	10⁵	...	...	8⁰²
97	» **Sällinge**	...	...	...	...	...	10⁰⁵	...	13²	...	...	8¹²
102	» **Blixterboda**	...	...	...	...	...	10¹³	Pt. 183	15²	Pt. 185	Pt. 187	8²¹
107	Till **Frövi**	...	...	...	...	...	10²¹	II III	20⁷	II III	II III	8²⁹
	Till *Arboga* 35	...	...	...	...	...	12⁴³	...	5⁵⁶	...	...	...
	Fr. *Stockholm C.* 35	...	...	...	...	...	...	8⁰⁰	...	12²⁰	6²⁵	...
	» *Sala* 39, 35	...	...	...	...	...	...	8⁰⁰	...	13⁵	6¹⁰	...
	» *Vesterås* 35	...	...	...	...	...	6²⁰	10²⁴	...	2⁵⁸	8⁴⁴	...
	» *Köping* 35	...	...	...	...	...	8⁰⁵	11¹⁷	...	3⁵⁰	9³²	5²⁵
	» *Eskilstuna C.* 47, 35	...	...	...	Pt. 181	...	5⁵⁶	10¹⁸	...	2²⁸	8¹⁰	4³⁵
	» *Falun* 61, 28	Gt. 1167	...	...	II III	...	...	...	Bt. 679	10¹⁵	3⁰⁰	...
	» *Kopparberg* 28	III	...	...	5²⁰	...	5⁴²	9⁵⁰	III	2³⁷	8²⁵	4⁴⁵
	Fr. **Frövi**	5¹⁰	...	...	7⁴³	...	10³²	12³⁵	...	5⁰¹	10⁵³	8³⁵
116	Till **Ervalla**	5³³	...	...	7⁵⁷	...	10⁴⁴	12⁴⁷	...	5¹³	11⁰⁵	8⁴⁷
	Till *Nora* 30	...	...	...	9⁴⁵	...	12²⁹	...	...	5⁵⁹	...	...
	Fr. *Nora* 30	...	...	...	7¹⁰	...	10⁰⁸	...	...	3⁵⁰	...	6⁰⁰
	Fr. **Ervalla**	5⁵⁰	...	...	7⁵⁹	...	10⁴⁷	12⁴⁹	...	5¹⁵	11⁰⁷	8⁴⁹
120	» **Dylta bruk**	6⁰⁵	...	...	8⁰⁸	...	10⁵³	12⁵⁶	...	5²²	a11¹³	8⁵⁶
124	» **Hofsta**	6²²	...	...	8¹⁸	...	11⁰⁰	10⁴	3⁴⁴	5³⁰	a11²¹	9⁰⁴
	Gryt	×	...	...	×	...	|	×	×	|	|	×
132	Till **Örebro**	6⁴²	...	...	8³²	...	11⁰⁹	11⁷	3⁵⁸	5⁴⁰	11³¹	9¹⁷
		Pt. 191 II III	Bt. 671 II III	Pt. 193 II III	Gt. 1167 III	Bt. 673 II III		Pt. 195 II III	Pt. 173 II III	Pt. 197 II III	Bt. 675 II III	
	Fr. **Örebro**	12²⁴	6²⁰	7²⁹	8²⁹	10¹⁰	11²⁵	12¹	3⁰⁵	4³¹	6⁴⁰	9³²
133	Till **Örebro s:a**	12²⁸	6²⁴	7³³	8³⁴	10¹⁴	11²⁹	12⁵	3¹⁰	4³⁵	6⁴⁴	9³⁶
	Fr. *Svartå* 26	...	...	5⁵²	5⁵²	7⁴⁸	..	...	...	...	12⁵⁵	5⁴²
	Fr. **Örebro s:a**	12²⁹	6²⁷	7³⁶	8⁵¹	10¹⁶	11³²	12⁶	3¹²	4³⁷	6⁴⁷	9³⁸
	Adolfsberg	|	×	|	|	×	|	|	|	×	|	|
	Marieberg	|	|	|	|	×	|	|	|	×	|	|
141	» **Mosås**	|	6⁴³	7⁴⁷	9³⁵	10³⁷	11⁴⁴	13⁸	3²⁶	4⁵²	7⁰⁴	9⁵⁰
	Säbylund	|	×	|	×	×	|	|	×	×	×	|
150	» **Kumla**	a12⁵⁰	6⁵⁹	7⁵⁸	10²⁰	10⁵⁵	11⁵⁶	14⁹	3⁴²	5⁰⁵	7²⁴	10⁰²
	Sannahed	|	×	|	|	×	|	×	×	×	|
157	Till **Hallsberg**	10⁰	7¹²	8⁰⁷	10³⁹	11⁰⁹	12⁰⁵	15⁸	×3⁵⁴	5¹⁶	7⁴⁰	×10¹¹
	Till *Stockholm C.* 21 b	*7⁵⁶	...	12³⁰	...	...	×	6²³	...	9¹⁷	...	...
	» *Göteborg S. J.* 21a	7⁰²	7⁵⁶	...	...	...	7⁰⁹	...	9⁰⁵	...	...	...
	* 21/6–20/8 7⁰⁵											
	Fr. *Stockholm C.* 21 a	...	:9¹⁵ (20/6–19/8 9⁴⁰)		...	8⁰⁹	...	12³³	...	...	6¹⁵
	» *Göteborg S. J.* 21b	...	:10¹⁰	...	...	...	...	7³³	...	...	3⁵³
	Fr. **Hallsberg**	...	7²⁵	...	11³⁰	...	12²⁹	...	4²⁸	...	...	10³⁴
168	» **Åsbro**	...	7⁵⁰	...	12²¹	...	12⁴⁵	...	4⁴⁹	...	...	a10⁴⁸
174	Till **Lerbäck**	...	8⁰²	...	12⁴⁰	...	12⁵⁴	...	4⁵⁹	...	...	10⁵⁷
	Till *Askersund* 25	...	8⁵⁴	...	...	...	7⁵⁰	...	6⁰¹	...	...	...
	Fr. *Askersund* 25	...	...	...	...	...	11⁰⁰	...	3⁴⁵	...	...	6⁵⁵
	Fr. **Lerbäck**	...	8⁰⁵	...	2⁰¹	...	12⁵⁵	...	5⁰⁴	...	...	10⁵⁸
177	» **Rönneshytta**	...	8¹²	...	2²⁵	...	1⁰¹	...	5¹²	...	...	a11⁰⁴
187	» **Mariedam**	...	8³⁵	...	3⁰⁷	...	1¹⁸	...	5³⁷	...	...	11²¹
199	» **Godegård**	...	8⁵⁶	...	3⁵¹	...	1³⁴	...	5⁵⁸	...	...	a11³⁴
205	» **Degerön**	...	9⁰⁸	...	4²²	...	1⁴³	...	6¹⁰	...	...	a11⁴²
212	» **Karlsby**	Bt. 677	9²³	...	4⁵⁰	...	1⁵³	...	6²⁵	...	...	a11⁵²
	Björka	II III	×	...	|	...	|	...	×	...	...	|
225	» **Motala Vst.**	7⁰⁶	9⁵⁵	...	5⁴¹	...	2⁰⁹	...	6⁵³	...	...	12⁰⁸
226	Till **Motala**	7¹⁰	10⁰⁰	...	5⁴⁷	...	2¹²	...	6⁵⁷	...	...	12¹¹
	Fr. *Motala*	...	11¹⁰	...	...	...	...	...	...	...	...	...
	Till *Karlsborg*	...	11⁰	...	...	...	...	...	...	...	...	...
	Fr. *Karlsborg*	...	...	...	...	...	...	...	4³⁶	...	...	...
	Till *Motala*	...	...	...	...	...	...	...	6³⁶	...	...	...
	Fr. **Motala**	7¹²	10⁰⁷	...	6²⁰	...	2¹⁴	...	7⁰⁵	...	...	12¹²
237	Till **Fogelsta**	7³²	10³³	...	6⁴⁸	...	2²⁶	...	7²²	...	...	12²⁴
	Till *Linköping* 70	9³⁰	12¹⁴	...	8⁵⁸	...	5¹⁵	...	8⁵⁸	...	...	...
	» *Vadstena* 70	8⁰¹	10⁵⁵	...	8⁰⁰	...	2⁵⁶	...	8⁰⁰	...	...	...
	» *Ödeshög* 70	10⁰⁰	12²⁵	...	...	...	5¹⁰	...	...	...	...	...
	» *Hjo* 70	...	11⁰	...	...	...	8¹⁵	...	...	...	...	...
	Fr. *Hjo* 70	...	...	...	4⁴⁰	...	9²⁵	...	4⁴⁰	...	...	...
	» *Ödeshög* 70	...	*7⁵⁰	*Ld. 6¹⁰	5²⁵	...	11³⁸	...	5²⁵	...	...	7³⁰
	» *Vadstena* 70	6⁴⁰	9⁴⁴	...	7⁰⁶	...	1³⁴	...	7⁰⁶	...	...	9⁵²
	Fr. **Fogelsta**	7³⁵	10⁴⁶	...	7⁴²	...	2²⁷	...	7³⁰	...	...	12²⁶
244	» **Skeninge**	7⁵²	11¹⁶	...	8¹⁶	...	2³⁷	...	7⁴⁴	...	...	12³⁶
	Lycketorp	×	×	...	|	...	|	...	×	...	...	|
253	Till **Mjölby**	8¹⁵	11⁴⁷	...	8⁴⁵	...	2⁴⁸	...	8⁰³	...	...	12⁴⁷
	Till *Malmö* 20a	...	...	...	...	...	9⁴⁷	...	...	...	...	7¹⁷

Genomgående vagnar: *Örebro—Göteborg* i tågen 671/201.
» » *Stockholm—Örebro* i tågen 51/174, 9/196, 53/198, 183, 185, 187.

Km.	Stations järnv., spårvidd 1,435.										
	Fr. *Malmö* 20b	...	...	...	:10³⁵	...	...	...	...	7²³	...	...	7³²
					Pt. 172 II III		...	Pt. 174 II III	...	Pt. 176 II III	Gt. 1168 III	Bt. 672 II III	Bt. 678 II III
	Fr. **Mjölby**	...	...	...	4⁵⁹	...	...	10⁰⁵	...	3⁰⁰	6²⁰	3⁵⁵	10⁰³
	Lycketorp	...	...	...	|	...	...	×	...	|	|	×	×
9	» **Skeninge**	...	...	...	5¹¹	...	...	10²⁰	...	3¹³	7¹⁰	4²⁹	10²⁶
16	Till **Fogelsta**	...	...	...	5²¹	...	...	10³⁰	...	3²⁴	7³⁴	4⁴⁹	10⁴²
	Till *Vadstena* 70	...	...	...	8⁰¹	...	...	10⁵⁵	...	5¹⁶	8⁰¹	5¹⁶	11²⁵
	» *Ödeshög* 70	...	...	...	10⁰⁰	...	...	12²⁵	...	7¹⁰	10⁰⁰	7¹⁰	...
	» *Hjo* 70	...	...	...	...	...	...	11⁰	...	8¹⁵	...	8¹⁵	...
	Fr. *Hjo* 70	...	...	...	...	...	...	...	...	9²⁵	...	...	4⁴⁰
	» *Ödeshög* 70	...	...	...	...	*Lörd. 6¹⁰	*7⁵⁰	...	...	11³⁸	...	...	7³⁰
	» *Vadstena* 70	...	...	...	...	...	...	9⁴⁴	...	3⁰⁰	6⁴⁰	...	9⁵²
	» *Linköping* 70	...	...	...	...	...	...	8³⁸	...	12²⁰	...	3⁰⁰	9⁰⁰
	Fr. **Fogelsta**	...	...	...	5²⁴	...	...	10³³	...	3²⁵	8²⁵	4⁵⁹	10⁴⁴
27	Till **Motala**	...	...	...	5³⁶	...	...	10⁴⁵	...	3³⁸	8⁵²	5²⁰	11⁰²
	Fr. *Motala*	...	...	...	...	...	...	11¹⁰	...	...	...	...	...
	Till *Karlsborg*	...	...	...	...	...	...	11⁰	...	...	...	...	...
	Fr. *Karlsborg*	...	...	...	...	...	...	...	...	...	...	...	4³²
	Till *Motala*	...	...	...	...	...	...	...	...	...	...	...	6²²
	Fr. **Motala**	...	...	...	5³⁸	...	...	10⁴⁷	...	3⁴⁰	9¹⁹	5³⁵	11⁰⁴
28	» **Motala Vst.**	...	...	...	5⁴²	...	...	10⁵¹	...	3⁴⁵	9⁴⁹	5⁵³	11⁰⁸
	Björka	...	...	...	|	...	...	×	...	|	|	×	Ank.
41	» **Karlsby**	...	...	...	5⁵⁸	...	...	11⁰⁹	...	4⁰²	10⁴⁰	6²³	
48	» **Degerön**	...	...	...	6⁰⁹	...	...	11¹⁹	...	4¹³	11²⁸	6⁴⁰	...
54	» **Godegård**	...	...	...	6¹⁸	...	...	11²⁸	...	4²²	12¹³	6⁵⁴	...
66	» **Mariedam**	...	...	...	6³⁷	...	...	11⁴⁶	...	4⁴²	1¹⁴	7²⁶	...
76	» **Rönneshytta**	...	...	...	6⁵¹	...	...	11⁵⁹	...	4⁵⁶	1⁵⁰	7⁴⁷	...
79	Till **Lerbäck**	...	...	...	6⁵⁶	...	...	12⁰⁴	...	5⁰¹	2⁰⁰	7⁵⁴	...
	Till *Askersund* 25	...	...	...	8⁵⁴	...	...	7⁵⁰	...	6⁰¹	...	...	...
	Fr. *Askersund* 25	...	...	...	...	...	...	11⁰⁰	...	3⁴⁵	...	6⁵⁵	...
	Fr. **Lerbäck**	...	...	...	6⁵⁸	...	...	12⁰⁵	...	5⁰³	2³⁵	7⁵⁷	...
95	» **Åsbro**	...	...	...	7⁰⁷	...	...	12¹⁴	...	5¹²	3⁰¹	8¹⁰	...
96	Till **Hallsberg**	...	...	...	×7²⁰	...	...	12²⁶	...	5²⁵	3²⁵	8²⁹	...
	Till *Göteborg S.J.* 21a	...	...	...	7⁵⁶	...	...	7⁰⁹	...	...	9⁰³	7⁰²:	...
	» *Stockholm* 21 b	...	...	...	12³⁰	...	...	6²³	...	9¹⁷	..	†7⁵⁶:	...
	‡ :9⁴⁰ 20/6–19/8 ● :9⁴⁰ 20/6–19/8	Pt. 192 III III	Gt. 1152 II III	Bt. 674 II III		Bt. 676 II III	Pt. 196 II III		Pt. 194 II III		† 21/6–20/8 7⁰⁵:	Pt. 198 II III
	Fr. *Göteborg S.J.* 21b	...	‡7⁰¹⁰	...	...	...	...	...	7³³	12¹⁷	...	...	3⁵³
	» *Stockholm* 21 a	:9¹⁵	‡:9¹⁵	●:9¹⁵	...	...	12³³	8⁰⁹	...	...	...	12⁴⁵	6¹⁵
	Fr. **Hallsberg**	1¹⁵	4³⁰	6⁴²	7⁴⁶	8⁴⁰	4²⁵	12⁴⁰	2¹⁸	5⁴⁰	5⁵⁰	9¹²	10³⁷
	Sannahed	|	|	×	|	×	×	×	×	|	|	×	|
103	» **Kumla**	|	4⁴⁹	6⁵⁸	7⁵⁷	9⁰⁰	4³⁷	12⁵⁴	2³¹	5⁵⁰	6⁴⁰	9³⁰	10⁴⁷
	Säbylund	|	|	×	|	×	×	×	×	|	×	×	|
112	» **Mosås**	|	5¹¹	7¹⁵	8⁰⁹	9²⁴	4⁵¹	10⁸	2⁴⁵	6⁰¹	7³¹	9⁴⁹	×10⁵⁷
	Marieberg	|	|	×	|	×	|	×	|	|	|	×	|
	Adolfsberg	|	|	×	×	×	×Skd.¶	×	|	|	×	×	×S.o.H.¶
120	Till **Örebro s:a**	a1⁴⁰	5³³	7³⁴	8²²	9⁴³	5⁰¹	12⁴	2⁵⁶	6¹¹	7⁵⁰	10⁰⁸	11⁰⁷
	Till *Svartå* 26	7²²	7²²	12¹⁶	...	...	...	3³⁹	...	8¹¹	...	...	...
	Fr. **Örebro s:a**	|	5⁴⁵	7³⁶	8²⁴	9⁴⁶	5⁰³	12⁶	2⁵⁸	6¹⁴	7⁵²	10¹²	11⁰⁸
121	Till **Örebro**	1⁴⁴	5⁵⁰	7⁴⁰	8²⁸	9⁵⁰	5⁰⁷	13⁰	3⁰²	6¹⁸	7⁵⁷	10¹⁶	11¹²
	¶ T. o. m. Aug.		Pt. 182 II III			Pt. 184 II III	Pt. 186 II III	Bt. 680 III	Pt. 188 II III				...
	Fr. **Örebro**	...	6⁰⁸	...	8³⁸	11¹⁰	2⁰⁰	3²⁰	4¹⁷	6²⁴	8³⁵	...	...
	Gryt	...	|	...	|	×	×	×	×	|	×	...	...
129	» **Hofsta**	...	6¹⁹	...	8⁴⁹	11²³	2¹⁵	3³⁴	4²⁹	6³⁵	9⁰⁵	...	...
133	» **Dylta bruk**	...	6²⁷	...	8⁵⁷	11³¹	2²⁴	Ank.	4³⁸	6⁴³	9²²	...	...
137	Till **Ervalla**	...	6³³	...	9⁰³	11³⁷	2³¹		4⁴⁵	6⁴⁹	9³³	...	...
	Till *Nora* 30	...	...	...	9⁴⁵	12²⁹	...	...	5⁵⁹	8⁰⁵	...	...	...
	Fr. *Nora* 30	...	...	...	7¹⁰	10⁰⁸	...	...	3⁵⁰	6⁰⁰	...	...	...
	Fr. **Ervalla**	...	6³⁴	...	9⁰⁵	11³⁹	2³³	...	4⁴⁷	6⁵⁰	9⁴⁸	...	...
146	Till **Frövi**	...	6⁴⁶	...	9¹⁷	11⁵²	2⁴⁷	...	5⁰¹	7⁰¹	10¹¹	...	...
	Till *Kopparberg* 28	...	9⁰⁵	...	11⁵⁵	2³⁵	...	...	7⁴³	9⁴⁷	...	...	...
	» *Falun* 28, 61	...	2¹⁵	...	...	7⁰⁴	...	...	...	...	...	...	...
	» *Eskilstuna* 35, 47	...	10¹⁵	...	...	2²³	...	...	7⁴⁰	...	...	...	...
	» *Köping* 35	...	8⁰³	...	12³⁰	1⁰⁶	...	...	6²³	9²³	...	...	...
	» *Vesterås* 35	...	8⁵⁹	...	...	1⁵⁷	...	...	7²⁴	11¹²	...	...	...
	» *Sala* 35, 39	...	11²⁰	...	...	3²⁴	...	...	9⁵⁰	...	...	...	...
	» *Stockholm* 35	...	11³⁸	...	...	4⁴²	...	...	9⁵⁸	...	...	...	...
	Fr. *Arboga* 35	...	...	...	...	...	11⁴²	...	...	4¹⁴	...	...	...
	Fr. **Frövi**	...	...	...	9²⁶	...	12³⁴	...	...	7⁰⁷	...	...	...
151	» **Blixterboda**	...	...	...	9³⁴	...	12⁵⁶	...	...	7¹⁵	...	...	...
156	» **Sällinge**	...	...	...	9⁴³	...	1²³	...	...	7²³	...	...	...
163	» **Spannarboda**	...	...	...	9⁵⁴	...	1⁵⁶	...	...	7³³	...	...	...
	Näfverkärret	...	...	...	10⁰⁹	...	2³⁶	...	...	7⁴⁷	...	...	...
183	» **Krampen** (29)	...	...	...	10²³	...	3⁵⁵	...	...	8⁰¹	...	...	...
196	» **Skinskatteberg**	...	...	...	10⁴⁰	...	4⁴⁰	...	...	8¹⁷	...	...	...
205	» **Dagarn**	...	...	...	10⁵⁷	...	5²⁰	...	...	8³⁴	...	...	...
218	Till **Vestanfors**	...	...	...	11¹²	...	5⁴⁸	...	...	8⁴⁸	...	...	...
	Fr. *Ludvika* 36	...	...	...	6²⁵	...	5¹⁵	...	...	5²⁷	...	...	...
	Fr. **Vestanfors**	...	...	...	11¹⁵	...	6⁴⁰	...	...	8⁴⁹	...	...	...
	Ombenning	...	...	...	×	...	|	...	...	×	...	...	...
231	Till **Snyten**	...	...	...	11³³	...	7¹⁸	...	...	9⁰⁴	...	...	...
	Till *Kärrgrufvan* 37	...	...	...	4¹⁷	...	...	...	...	10⁰⁷	...	...	...
	Fr. *Tillberga* 36, 37	...	...	...	6²⁵	...	2³⁰	...	...	...	...	...	...
	» *Kolbäck* 38, 36, 37	...	...	...	4⁴⁵	...	7¹⁴⁰	...	...	...	...	...	...
	Fr. **Snyten**	...	...	...	11³⁴	...	7⁵⁰	...	...	9⁰⁵	...	...	...
237	» **Karbenning**	...	...	...	11⁴³	...	8¹⁰	...	...	9¹⁴	...	...	...
	Hökmora	...	...	...	×	...	×	...	...	|	...	...	...
253	Till **Krylbo**	...	...	...	12⁰⁵	...	8⁵⁵	...	...	×9³¹	...	...	...
	Till *Borlänge* 62	...	...	...	3²⁸	...	...	...	...	8⁰⁰:	...	...	...
	» *Insjön* 62	...	...	...	4⁴²	...	...	...	...	10³⁶:	...	...	...
	» *Sundsvall* 7, 11	...	...	...	11⁵⁹	...	...	...	(9³⁸:)	11⁰⁰:	...	...	...
	» *Östersund* 7	...	...	...	11⁵⁷	...	...	...	(10⁰⁰:)	11⁰⁰:	...	...	...

Genomgående vagnar: *Göteborg—Örebro* i tågen 202/198.
» » *Örebro—Stockholm* i tågen 195/52, 197/10, 193/54, 182, 184, 188.

Lokaltåg Örebro—Mosås.

Fr. **Örebro**	Dessa tåg göra uppehåll vid Adolfsberg och Marieberg för resandes på- och afstigande.	Pt. 461	1²⁴⁰	463	3¹⁵
» Örebro S.			1²⁴⁵		3²⁵
Till **Mosås**			1⁰⁵	Pt. 465	3⁴⁵
					7⁰⁷
					7¹²
				Pt. 467	7³¹

Lokaltåg Mosås—Örebro.

Fr. **Mosås**	Dessa tåg göra uppehåll vid Marieberg och Adolfsberg för resandes på- och afstigande.	Pt. 462	2¹⁰	464	4¹⁵
» Örebro S.			2³⁰		4³⁶
Till **Örebro**			2³⁶	Pt. 466	4⁴⁰
					8²¹
					8⁴¹
				Pt. 468	8⁴⁵

24. Falköping R.—Nässjö.

Km.	Stations järnv., spårvidd 1,435.										
	Fr. *Stockholm* 21 a	:9¹⁵	...	...	...	...	...	...	...	12³³	...
	» *Göteborg* 21 b	:10¹⁰	...	...	...	...	7³³	12¹⁷	...	3⁵³	...
Km.	Stations järnv., spårvidd 1,435.	Pt. 241 ●II III			Gt. 1257 III	...	Bt. 729 II III	Pt. 245 II III		Pt. 243 II III	
	Fr. **Falköping-Ranten**	4²⁵	...	...	5¹⁰	...	10⁴⁵	2³⁶	...	7¹¹	...
1	» **Falköpings stad**	|	...	...	|	...	10⁵⁰	2⁴¹	...	7¹⁵	...
11	Till **Vartofta**	4³⁹	...	...	5⁴¹	...	11⁰⁸	2⁵³	...	7²⁷	...
	Till *Tidaholm* 68	Skd. 8¹⁶*		...	Skd. 8¹⁶*	...	12⁰⁵	3⁵⁵	...	8²⁰	...
	Fr. *Åsarp* 68	...	*7¹⁵	S.o.H.	...	...	...	2³⁵	...	...	...
	» *Tidaholm* 68	...	...	...	...	...	8⁴⁵	10⁵	...	5⁴⁵	...
	Fr. **Vartofta**	4⁴⁰	...	...	6⁰⁵	...	11¹²	2⁵⁴	...	7²⁸	...
19	» **Kettilstorp**	|	...	...	6³³	...	11²⁷	3⁰⁵	...	7³⁹	...
26	» **Sandhem**	|	|	Pt. 249	7⁰²	...	11³⁹	3¹⁵	...	7⁴⁹	|
	Margreteholm	|	Pt. 259	III	×	...	|	|	...	|	Pt. 257
37	» **Mullsjö**	×5⁰⁹	III	7⁵⁴	8¹³	Pt. 263	12⁰¹	3³⁰	Pt. 265	8⁰⁴	III
50	» **Habo** Pt. 269	×5²⁵	Skd.	8¹⁴	9⁰⁰	III	12²³	3⁴⁶	III	8²⁰	S.o.H.
58	» **Bankeryd** 4⁴⁶	×5³⁶	7³⁴	8³⁰	9²⁶	11⁰⁰	12³⁷	3⁵⁷	7⁵⁵	8³²	9³⁰
	Kortebo	×	|	×	×	×	×	×	×	|	×
	Vilhelmsro	×	|	×	×	|	|	|	×	|	×
	Kaptensbo	×	|	×	×	×	|	|	×	|	×
69	Till **Jönköping** 5⁰⁹	5⁵¹	7⁵⁴	8⁴⁹	9⁵⁹	11²³	12⁵⁷	4¹³	8¹⁵	8⁴⁶	9⁵⁰
	Till *Vireda* 92	1¹⁴⁰	...	...	...	Pt. 257	6¹⁰	...	O.F.	11⁴²	...
	» *Vernamo* 96, 95	9¹⁸	Bt. 725	3⁰⁰	Bt. 727	III	Pt. 255	8¹²	...	...	...
	» *Halmstad* 96, 95	12⁴³	II III	9¹⁰	II III	Skd.	III	10⁴⁰	Landeryd	...	...
	Fr. **Jönköping**	5⁵⁶	7⁵⁶	III 8²⁹	10

25. Lerbäck—Askersund.

Fr. *Stockholm* 21 a, 23	:916	809	1233	...
» *Göteborg* 21 b, 23	:1012	...	733	...
» *Örebro* 23	620	1125	316	...
» *Hallsberg* 23	725	1229	423	...
» *Linköping* 20 a, 23	324	868	140	258

Km.	*Askersund—Skyllberg—Lerbäcks järnväg, spårvidd 0,891.*	№ 1	№ 3	№ 5	№ 6
	Fr. Lerbäck	808	1257	515	758
4	» Skyllbergs bruk	823	119	530	810
7	» Ingelsby	833	129	540	Ank.
11	» *Sjöstorp*	×	×	×	
14	Till Askersund	854	150	601	

Biljettpris: I lokaltrafik Zontaxa E sid. 6, i samtrafik » B » 6. Sön- o. Helgdagar gäller enkel biljett för fram- och återresa, 8 öre i I och 5 öre i III kl. per km.

Askersund—Lerbäck.

Km.	*Askersund—Skyllberg—Lerbäcks järnväg, spårvidd 0,891.*	№ 1	№ 2	№ 4	№ 6
	Fr. Askersund	...	1100	345	655
3	» *Sjöstorp*	...	×	×	×
7	» Ingelsby	...	1122	407	717
10	» Skyllbergs bruk	640	1141	423	734
14	Till Lerbäck	652	1153	435	746
	Till *Hallsberg* 23	720	1225	525	822
	» *Örebro* 23	828	130	612	1016
	» *Stockholm* 23, 21 b	1230	623	917	756:
	» *Göteborg* 23, 21 a	156	722	...	702:
	» *Linköping* 23, 20 b	230	406	852	130

Är Ni trött efter resan så pigga upp Er med en

Kings Liqueur

— *Schotsk Wisky* — som serveras å alla bättre restauranter.

Rep. i Stockholm

HUGO WAHLSTRÖM, 18 Norrmalmtorg 18.

26. Örebro—Svartå.

Km.	*Statens järnv., spårvidd 1,435.*	Bt. 691 II III	Gt. 1195 III	Bt. 693 II III	Bt. 695 II III
	Fr. Örebro	533	746	144	619
	Till Örebro S.	537	† 751	148	623
	Fr. *Pålsboda* 54	...	...	† 840	140
	Fr. Örebro S.	541	806	152	625
5	» Karlslund	540	820	201	635
	Lindbacka	×	×	×	×
9	» Gräfveby	559	838	213	646
14	» Latorps bruk	608	907	223	656
17	» Vintrosa	616	933	231	704
22	» Hidingebro	628	1008	243	715
27	» Fjugesta	638	1038	254	725
30	» Gropen	645	1053	301	732
32	» Qvisbro	651	1106	307	738
38	» Mullhyttemon	702	1143	318	749
	Dormen	×	×	×	×
50	Till Svartå	722	1216	339	811
	Till *Kristinehamn* 22 a	921	252	621	1111
	» *Karlstad* 22 a	1118	355	722	458:
	» *Charlottenberg* 22 a	...	643	1017	710:

† Ej O. o. L.

Biljettpris enligt zontaxa, se tab. A sid. 6.

Svartå—Örebro.

Fr. *Charlottenberg* 22 b	...	:942	727	1105
» *Karlstad* 22 b	...	:1150	1027	150
» *Kristinehamn* 22 b	...	633	1136	258

Km.	*Statens järnv., spårvidd 1,435.*	Bt. 692 II III	Bt. 694 II III	Gt. 1196 III	Bt. 696 II III
	Fr. Svartå	552	748	1255	542
	Dormen		×	×	×
12	» Mullhyttemon	613	811	151	604
18	» Qvisbro	624	822	211	615
20	» Gropen	630	828	223	620
23	» Fjugesta	637	837	253	627
28	» Hidingebro	648	849	324	638
33	» Vintrosa	658	859	354	648
36	» Latorps bruk	706	907	423	656
41	» Gräfveby	715	917	439	705
	Lindbacka	×	×	×	×
45	» Karlslund	725	927	457	715
49	Till Örebro S.	733	935	507	722
	Till *Pålsboda* 54	...	338	802	...
	Fr. Örebro S.	741	938	526	726
50	Till Örebro	745	942	531	730

FÖRSTORINGAR,

PORTRÄTTBROSCHER, GLASBREFPRESSAR M. M.

Förstklassigt arbete till lägsta priser om fotografi insändes till

"APOLLO" Porträtt- & Förstoringsateljé

33 VALLINGATAN 33

STOCKHOLM I.

Allm. Tel. 2:3 75. Riks norr 160.

Agenter antagas mot högsta provision.

27. Sköfde—Karlsborg.

Fr. *Stockholm C.* 21 a	:915	:915	...	809	1233
» *Göteborg S. J.* 21 b	:1012	:1012	733	1217	353

Km.	*Statens järnv., spårvidd 1,435.*	Bt. 722 II III	Pt. 268 II III	Pt. 270 II III	Pt. 272 II III	Pt. 274 II III
	Fr. Sköfde	546	703	1148	324	752
8	» Igelstorp	610	716	1201	335	805
	Kungsryd	×	×	×	×	×
20	» Tibro	650	735	1220	353	824
29	» Fagersanna	718	752	1237	409	841
37	» Mölltorp	744	804	1249	421	853
44	Till Karlsborg	800	815	100	433	904
	Till *Motala*	...	...	...	622	...

Söckendagar H. o. S.

Biljettpris enligt zontaxa, se tab. A sid. 6.

Karlsborg—Sköfde.

Fr. *Motala*	...	...	...	1110	...

Km.	*Statens järnv., spårvidd 1,435.*	Pt. 271 II III	Pt. 269 II III	Bt. 723 II III	Pt. 273 II III	Pt. 275 II III
	Fr. Karlsborg	805	832	1030	148	500
7	» Mölltorp	817	844	1054	200	512
15	» Fagersanna	829	856	1125	212	524
24	» Tibro	846	913	1221	229	541
	Kungsryd	×	×	×	×	×
36	» Igelstorp	905	932	1254	248	600
44	Till Sköfde	917	944	112	300	612
189	Till *Göteborg S. J.* 21 a	156	156	...	709	905
357	» *Stockholm C.* 21 b	622	622	...	917	756:

Söckendagar H. o. S.

FRIMURAREHOTELLET,

ESKILSTUNA.

Rekommenderas.

Gust. V. Johansson.

28. Vanneboda—Ludvika.

Fr. *Malmö* 20 b, 23	...	:1035	...	...	...	...	...	...	723
» *Göteborg* 21 b, 23	:1012	...	...	...	...	...	...	733	1217
» *Stockholm* 5. *Hallsb.* 20, 21 a, 23	*:915	*20/8-19/9 :940	...	...	...	...	...	...	1233
» *Örebro* 23	608	838	...	1110	...	...	...	417	624
» *Stockholm* 5. *Tvlb.* 35	...	...	...	800	...	...	...	1220	...
» *Eskilstuna* 47, 35	...	...	552	1018	...	...	...	228	435
» *Westerås* 35	...	...	620	1024	...	...	...	258	...
» *Frövi* 35	651	922	1024	1200	...	...	...	510	710
Till Vanneboda 35	655	926	1027	1204	...	...	...	514	714

Km.	*Frövi—Ludvika järnväg, spårvidd 1,435.*	Bt. 312 II III	Gt. 348 II III	Gt. 342 II III	Bt. 314 II III	Gt. 354 II III	Gt. 356 II III	Gt. 344 II III	Gt. 346 II III
	Fr. Vanneboda	705	931	1033	1230	...	...	522	745
	» Vedevåg	725	×951	1055	×1250	...	...	545	×805
	Till Lindesberg	742	1009	1113	108	...	...	603	823
	Fr. Lindesberg	744	1011	1140	114	...	...	611	826
	» Gusselby	754	×1021	1155	×123	...	...	622	×835
	» Storå	818	1053	1230	148	...	...	650	900
	» Vasselhyttan	828	×1103	110	×157	...	...	701	×909
	» Rällså	841	×1117	130	×210	...	...	716	×922
	» Bängbro	856	1145	205	226	...	...	732	938
	» Bånghammar 28	901	×1150	212	×230	...	...	738	×942
	Till Kopparberg ✕	905	1155	217	235	...	...	743	947
	Fr. Kopparberg	910	Gt. 352 II III 1220	...	242	340	540	756	...
	Till Ställdalen	926	1238	...	258	358	558	814	...
	Till *Stockholm* 61, 35	...	...	...	...	958	...	...	...
	» *Filipstad* 61	...	340	...	...	...	820	...	...
	» *Kil* 61	...	423	...	...	...	921	...	...
	» *Göteborg B:s* 61	...	924	...	...	...	...	...	...
	» *Insjön* 61, 62	...	...	...	...	...	...	...	...
	» *Falun* 61	...	...	...	...	704	...	...	...
	» *Gefle* 61, 55	...	...	...	...	1010	...	...	...
	Fr. Ställdalen	928	...	...	300	...	...	816	...
	» Ställberg	949	...	...	×320	...	...	×840	...
	» Silfverhöjden	1005	...	...	337	...	...	859	...
	Till Grängesberg	1020	...	...	351	...	...	914	...
	Fr. Grängesberg	1035	...	...	400	...	...	...	...
	» *Björnhyttan*	1050	...	...	415	...	...	...	...
	» *Blötberget*	1100	...	...	425	...	...	...	...
	» *Gonäs*	1110	...	...	435	...	...	...	...
	Till Ludvika ✕	1119	...	...	445	...	...	...	...
	Till *Stockholm*	442	...	...	958	...	...	...	...
	» *Insjön*	442	...	...	...	...	...	...	...
	» *Falun*	215	...	...	704	...	...	...	...
	» *Gefle*	...	...	...	1010	...	...	...	...

Biljettpris enligt zontaxa.

Kilom.	Biljettpris II	Biljettpris III
1—7	0,30	0,20
8—10	0,45	0,30
11—14	0,60	0,40
15—17	0,75	0,50
18—21	0,90	0,60
22—24	1,05	0,70
25—28	1,20	0,80
29—31	1,35	0,90
32—35	1,50	1,00
36—38	1,65	1,10
39—42	1,80	1,20
43—45	1,95	1,30
46—49	2,10	1,40
50—52	2,25	1,50
53—56	2,40	1,60
57—65	2,70	1,80
66—74	3,00	2,00
75—83	3,30	2,20
84—92	3,60	2,40
93—101	3,90	2,60

Tur- o. returbiljetter till dubbla zonbiljettpriset samt partibiljetter i hälften om 20 st. III kl. till pris af 2 1/2 öre pr km. tillhandahållas vid vissa stationer till Lindesberg och vid vissa till Kopparberg.

Sön- och helgdagar säljas tur- o. returbiljetter (s. k. söndagsbiljetter) till oförändrade pris, gällande för återresa samma dag. *Nyår, Påsk, Pingst, Midsommar* och *Jul* gälla dock sådana biljetter, köpta helgdagsaften eller någon af helgdagarne till nästföljande söckendag. (Långfredagen eller dagen förut köpt biljett gäller till dagen efter annandag Påsk.)

Ludvika—Vanneboda.

Fr. *Stockholm*	...	...	...	...	800	...	...	1220
» *Gefle*	...	...	...	...	710	...	...	...
» *Insjön*	...	...	...	...	555	...	...	1220
» *Falun*	...	...	...	...	1015	...	..	300

Km.	*Frövi—Ludvika järnväg, spårvidd 1,435.*	Gt. 347 II III	Gt. 341 II III	Bt. 311 II III	Gt. 351 II III	Bt. 313 II III	Gt. 343 II III	Gt. 353 II III	Bt. 315 II III
	Fr. Ludvika ✕	...	...	...	...	1220	...	...	545
5	» *Gonäs*	...	...	...	...	×1229	...	...	556
9	» *Blötberget*	...	...	...	...	1248	...	...	615
11	» *Björnhyttan*	...	...	...	...	×1252	...	...	621
18	Till Grängesberg	...	...	...	...	111	...	...	640
	Fr. Grängesberg	...	...	835	...	118	...	...	647
23	» Silfverhöjden	...	...	×850	...	134	...	...	703
30	» Ställberg	...	...	×907	...	152	...	...	721
35	Till Ställdalen	...	...	920	...	205	...	...	734
	Fr. *Stockholm* 35, 61	...	...	...	...	...	...	1220	...
	» *Göteborg B:s* 61	...	...	...	...	...	800	...	...
	» *Kil* 61	...	...	...	733	...	102	...	...
	» *Filipstad* 61	...	...	...	840	...	155	...	...
	» *Gefle* 55, 61	...	...	...	...	...	...	...	...
	» *Insjön* 62, 61	...	...	...	...	...	...	1220	...
	» *Falun* 61	...	...	...	...	...	...	300	...
	Fr. Ställdalen	...	...	927	1100	210	420	637	737
43	Till Kopparberg ✕	...	...	945	1128	228	438	655	755
	Fr. Kopparberg	500	542	950	...	237	445	...	805
45	» Bånghammar 28		549	×955	...	×242	×450	...	811
47	» Bängbro		619	1000	...	247	455	...	816
54	» Rällså		640	×1015	...	×302		...	832
60	» Vasselhyttan		700	×1029	...	×316	×524	...	847
64	» Storå	543	730	1043	...	330	540	...	905
74	» Gusselby	†601	800	×1102	...	351	×600	...	926
79	Till Lindesberg	610	810	1112	...	400	610	...	936
88	Fr. Lindesberg	612	840	1117	...	403	620	...	941
98	» Vedevåg	†628	905	×1135	...	422	639	...	1000
	Till Vanneboda	648	925	1155	...	442	700	...	1020
	Fr. Vanneboda 35	720	1010	1223	...	451	755	...	1044
	Till Frövi 35	724	1014	1227	...	455	800	...	1047
	» *Westerås* 35	859	...	157	...	724	1112	...	...
	» *Eskilstuna* 35, 47	1015	...	223	...	742	...	...	...
	» *Stockholm* 5. *Tvlb.* 35	1138	...	442	...	958	...	...	...
	» *Örebro* 23	832	1109	117	...	540	917	1131	...
	» *Stockholm* 23, 21 b	...	...	623	...	...	...	*756:	...
	» *Göteborg* 24, 21 a	...	702	905	...	...	...	702:	...
	» *Malmö* 22 b, 20 a	...	947	...	...	...	717:	*21/8-20/9 705:	...

OBS.! Kortaste och bekvämaste vägen från Södra Sverige till Westerdalarne via Frövi—Ludvika. † Endast för resande via Vanneboda.

ROYAL ARMY & NAVY CIGARETTES

Nyhet för herrar!

"Welt Record"

är den mest praktiska **mustaschformare,** som för närvarande finnes.

Welt Record, försäljes genom hrr Frisörer, Herrekiperings- och Parfymaffärer, samt sändes franco, med bruksanvisning till landsorten, då 50 öre i frim. insändes till

Frisörernas verktygsaffär,

Drottninggatan 67, Stockholm.

Anna Jonasson,

elev af Fru Wendrich, Köpenhamn.

Elektrolys- och Pastabehandling för borttagande af generande hårväxt.

Elektrisk ansiktsmassage.

STOCKHOLM.

Jacobsbergsgatan 6, 3 tr.

Rikstel. 133 92. Allm. Tel. 91 26.

Bånghammar—Kloten (Stat. Spårvidd 1,435).

Bantåg gå alla helgfria Lördagar mellan Bånghammar och Kloten. Från Bånghammar kl. 11[15] f. m., från Kölsjön 11[50] f. m., till Kloten 12[20] e. m., åter från Kloten 1[00] e. m., från Kölsjön 1[32], till Bånghammar 2[02] e. m.

29. Köping—Uttersberg—Riddarhyttan.

Fr. *Stockholm C.* 35	...	800	1220	1220
» *Westerås* 35	620	1100	258	405
» *Eskilstuna* 47, 35	†552	†1018	†1240	†438
» *Örebro* 23, 35	608	1110	1110	417
» *Arboga*	740	1244	1244	558

Km.	*Köping-Uttersbergs järnv., spårv. 1,093.*	Pt. 4	Pt. 2	Bt. 6	Pt. 8
	Fr. Köping	820	112	352	645
7	» Åsby	849	134	416	702
14	» Kolsva	935	201	447	719
18	» Gisslarbo	1000	215	505	729
28	» Bernshammar	1035	231	524	744
26	» Karmansbo	1107	243	550	752
34	Till Uttersberg	1130	300	610	808
	Uttersberg—Riddarhyttans järnv. spårv. 1,093.		Bt. 2		
	Fr. Uttersberg	...	315	...	...
41	» Krampen 23	...	408	...	...
42	» Forshammar	...	428	...	...
46	Till Riddarhyttan	...	440	...	...

Söckendagar. Sön- och helgd.

Biljettpris pr km.: Enkel resa 6 öre I II och 3,5 öre I III kl. Tur- och retur (14 dagar) 50 % mer. I samtrafik Zontaxa N sid. 6.

† öfver Kolbäck ‡ » Valskog

Riddarhyttan—Uttersberg—Köping.

Km.	*Uttersberg—Riddarhyttans järnv., spårvidd 1,093.*	Bt. 1	Bt. 3	Bt. 5	Pt. 7
	Fr. Riddarhyttan	500	...	...	...
4	» Forshammar	514	...	...	...
8	» Krampen 23	555	...	...	...
12	Till Uttersberg	615	...	...	...
	Köping-Uttersbergs järnv., spårv. 1,093.	Pt. 1			
	Fr. Uttersberg	635	1000	325	450
20	» Karmansbo	652	1047	404	508
23	» Bernshammar	700	1102	419	516
28	» Gisslarbo	715	1130	458	530
32	» Kolsva	726	1207	530	540
39	» Åsby	743	1236	556	559
46	Till Köping	758	1255	615	615
	Till *Arboga*	851	203	1002	1002
	» *Örebro* 35, 23	1109	540	1131	1131
	» *Eskilstuna* 35, 47	†1018	412	†952	†952
	» *Westerås* 35	859	157	724	724
	» *Stockholm C.* 35	1138	442	958	958

Söckendagar. Sön- och helgd.

Pensionatet Bertelskjöld

Stockholm, Tyska Brinken 23, 2 tr.

Rekommenderas för emottagandet af resande, helinackordering samt privatspisning.

Eleganta rum, Moderata priser.

Högaktningsfullt ANNA OHLSSON.

30. Ervalla—Nora—Strömtorp—Otterbäcken se sid. 20.

31. Grythyttehed—Kortfors.

Fr. *Göteborg B:s* 61	Går alla dagar mellan Karlsdal och Kortfors men endast Lördagar och dag näst före helgdag mellan Rockesholm och Karlsdal.	800
» *Filipstad Västra* 61		155
» *Hellefors* 61		205
» *Ludvika* 61		1224
» *Falun* 61		1016
» *Stockholm* 35, 36, 61		800
» *Kristinehamn* 32, 61		850

Km.	*Svartälfs järnväg, spårvidd 1,435.*	Bt. 1
	Fr. Grythyttehed	315
10	Till Elfvestorp	339
	Fr. Elfvestorp	359
16	» Limmingsviken	×413
18	Till Flosjöhyttan	418
	Fr. Flosjöhyttan	419
29	Till Rockesholm	431
	Fr. Rockesholm	446
35	Till Karlsdal	515
	Fr. Karlsdal	544
38	Till Kortfors	551
	Till *Stockholm via Frövi* 30, 23, 35	442
	» *Stockholm via Laxå* 30, 22, 21	...
	» *Örebro via Ervalla* 30, 23	1109
	» *Nora* 30	1004
	» *Karlskoga* 30	242
	» *Strömtorp* 30	326
	» *Kristinehamn* 30, 22 a	400

*21/8-20/9 705: *756:

Biljettpris enligt zontaxa M. sid. 6. Sön- o. helgd. gäller enkel bilj. f. fram- o. återresa. Tur- o. returbiljett gällande afstämplingsdagen till pris af 1 1/2 zonbiljett.

Kortfors—Grythyttehed.

Fr. *Stockholm via Frövi* 21, 23, 30	*:916	1220
» *Stockholm via Laxå* 35, 23, 30		...
» *Örebro via Ervalla* 23, 30	...	417
» *Örebro via Svartå* 26, 22, 30	532	...
» *Nora* 30	420	624
» *Karlskoga* 30	840	447
» *Strömtorp* 30	819	405
» *Kristinehamn* 22 b, 30	638	258

*20/8-19/9

Km.	*Svartälfs järnväg, spårvidd 1,435.*	Bt. 2	Bt. 4
	Fr. Kortfors	945	718
3	Till Karlsdal	952	725
	Fr. Karlsdal	1016	725
15	Till Rockesholm	1044	754
	Fr. Rockesholm	1054	
20	Till Flosjöhyttan	1106	
	Fr. Flosjöhyttan	1107	
22	» Limmingsviken	×1112	
28	Till Elfvestorp	1126	
	Fr. Elfvestorp	1136	
38	Till Grythyttehed	1200	
	Till *Göteborg B:s* 61	924	
	» *Filipstad Västra* 61	330	
	» *Hellefors* 61	323	
	» *Ludvika* 61	504	
	» *Falun* 61	704	
	» *Stockholm* 61, 36, 35	958	
	» *Kristinehamn* 61, 32	629	

Går alla dagar mellan Kortfors och Karlsdal men endast Lördagar och dag näst före helgdag mellan Karlsdal och Rockesholm.

A.-B. Svenska Spiralfabriken

25 Kronobergsgatan 25

Riks 21 01. STOCKHOLM. Allm. tel. 55 45.

Tillverkar

SPIRALFJÄDRAR och HÄSTSKYDDARE.

ALLMÄNNA PENSIONSFÖRSÄKRINGSBOLAGET

I STOCKHOLM

meddelar **till särdeles billiga premier:**

Lif-, Blandade Lif- och Kapital- samt Barnförsäkringar.

Liberala invaliditetsbestämmelser.

Bolaget ansvarade den 31 dec. 1908 för en lifförsäkringssumma af **34,703,864** kr.

30. Ervalla—Nora—Strömtorp—Otterbäcken.

	Fr. *Stockholm* öfv. *Tillberga* 35	...	...	*1220*	...
	» *Västerås* 35, 23	...	*620*	*258*	...
	» *Köping* 35, 23	...	*805*	*350*	...
	» *Lindesberg* 26, 23	*612*	*840*	*403*	...
	» *Krylbo* 23	...	*740*	...	...
	» *Örebro* 23	*838*	*1110*	*417*	*624*

Km.	*Nora Bergslags järnv. spårv. 1,435.*	Bt. 9 II III	Pt. 3 II III	Pt. 5 II III	Bt. 7 II III
	Fr. Ervalla	908	1144	517	710
	» *Torpa*	×	×	×	×
8	» Jerle	×924	1204	×536	737
18	Till Nora [1]) (Se Nora—Bredsjö, 33)	945	1229	559	805
		Bt. 1			
	Fr. Nora (Se Vikersvik—Dalkarlsberg, 30 b)	430	1234	604	...
28	Till Gyttorp	443	1247	617	...
	Fr. Gyttorp	448	1252	622	...
29	» Bengtstorp	×	×	×	...
31	» Vikersvik [2])	530	114	643	...
	» *Enbergsäng*	‖	‖	×	...
44	Till Kortfors	605	150	716	...
	Till *Grythyttehed* 31	*1200*	...	...	...
	Fr. *Grythyttehed* 31 (Se Vikersvik—Dalkarlsberg, 30 b)	...	...	*315*	...
	Fr. Kortfors	617	155	717	...
	» *Öfalla*	×	×	×	...
50	» Granbergsdal	645	×211	×733	...
59	» Bofors [3])	722	238	759	...
62	Till Karlskoga	729	246	805	...
	Fr. Karlskoga (Se Bofors—Valåsen, 30 a)	744	251	806	...
	» *Högdsen*	×	×	×	...
74	Till Strömtorp	819	325	834	...
	Till *Kristinehamn* 22 a	*921*	*409*	*1111*	...
	» *Karlstad* 22 a	*1118*	*729*	*458:*	...
	» *Göteborg* 21 a	*702*	*905*	*702:*	...
	Fr. *Göteborg* 21 b	*1010*	*733*	...	...
	» *Karlstad* 22 b	*1152*	*150*	...	...
	» *Kristinehamn* 22 b	*633*	*258*	...	...
	Fr. Strömtorp	845	408	...	...
	» *Högberg*	×	×	...	...
83	» Håkanbol	927	441	...	...
94	» Konsterud	1010	519	...	...
101	» Vermlands Säby	1030	538	...	...
	» *Ärdå*	×	×	...	...
114	» Gullspång	1110	628	...	...
119	Till Otterbäcken	1122	640	...	...

Biljettpris: Se Zontaxa under 30 b.

30 a. Bofors—Valåsen.

Km.	*Nora Bergslags järnv. spårvidd 1,435.*	Bt. 13 III
	Fr. Bofors 30	850
4	Till Valåsen	900

30 b. Dalkarlsberg—Vikersvik.

Km.	*Dalkarlsbergs järnv. spårvidd 0,802.*	Bt. 15 II III
	Fr. Dalkarlsberg	915
4	Till Vikersvik 30	930

Otterbäcken—Strömtorp—Nora—Ervalla.

Km.	*Nora Bergslags järnv. spårv. 1,435.*	Bt. 2 II III	Pt. 4 II III	Bt. 6 II III	Bt. 8 II III
	Fr. Otterbäcken	...	535	...	1210
5	» Gullspång	...	553	...	1238
	» *Ärdå*	...	×	...	×
18	» Vermlands Säby	...	631	...	118
25	» Konsterud	...	654	...	145
36	» Håkanbol	...	730	...	230
	» *Högberg*	...	×	...	×
45	Till Strömtorp	...	810	...	310
	Till *Kristinehamn* 22 a	...	*921*	...	*409*
	» *Karlstad* 22 a	...	*1118*	...	*729*
	» *Göteborg* 21 a	...	*702*	...	*905*
	Fr. *Göteborg* 21 b	...	*1010*	...	*733*
	» *Karlstad* 22 a	...	*1152*	*1027*	*150*
	» *Kristinehamn* 22 b	...	*633*	*1136*	*258*
	Fr. Strömtorp	...	819	1206	405
	» *Högdsen*	...	×	×	×
57	Till Karlskoga	...	839	1235	437
	Fr. Karlskoga (Se Bofors—Valåsen, 30 a)	...	840	1248	447
60	» Bofors [3])	...	846	105	504
69	» Granbergsdal	...	×904	133	533
	» *Öfalla*	...	×	×	×
75	Till Kortfors	...	917	154	555
	Till *Grythyttehed* 31	...	*1200*	...	...
	Fr. *Grythyttehed* 31 (Se Vikersvik—Dalkarlsberg, 30 b)	...	...	...	*315*
	Fr. Kortfors	...	918	204	610
	» *Enbergsäng*	...	×	‖	‖
88	» Vikersvik [2])	...	×941	250	653
90	» Bengtstorp	...	×	×	×
96	Till Gyttorp (Se Bredsjö—Nora, 33)	...	×	315	718
	Fr. Gyttorp	...	956	323	723
101	Till Nora [1])	...	1004	334	735
					Bt. 12
	Fr. Nora	710	1008	350	600
111	» Jerle	733	×1024	417	×621
	» *Torpa*	×	×	×	×
119	Till Ervalla	753	1040	440	640
	Till *Örebro* 23	*832*	*1109*	*540*	*917*
	» *Krylbo* 23	*1204*	...	...	*921*
	» *Lindesberg* 23, 28	*1009*	*108*	*602*	*823*
	» *Köping* 23, 35	*1230*	*106*	*623*	*923*
	» *Västerås* 23, 35	...	*157*	*724*	*1112*
	» *Stockholm* öfv. *Tillberga* 35	...	*442*	*958*	...

Biljettpris: Se Zontaxa under 30 b.

Valåsen—Bofors.

Km.	*Nora Bergslags järnv. spårvidd 1,435.*	Bt. 14 III
	Fr. Valåsen	930
4	Till Bofors 30	940

Vikersvik—Dalkarlsberg.

Km.	*Dalkarlsbergs järnv. spårvidd 0,802.*	Bt. 16 II III
	Fr. Vikersvik 30	125
4	Till Dalkarlsberg	140

33. Bredsjö—Gyttorp—Nora.

	Fr. *Filipstad* 51	...	*840*
	» *Falun* 51	...	*1015*
	» *Ludvika*	*432*	*1224*

Km.	*Nora Bergslags järnv. spårv. 1,435.*	Bt. 10 II III	Bt. 12 II III
	Fr. Bredsjö	650	220
7	» Hjulsjö	704	240
14	» Södra hyttan	×	×
25	» Grängen	×720	308
29	» Järnboås	751	338
34	» Klacka-Lerberg	×800	350
41	» Striberg	816	412
48	Till Gyttorp	838	445
	Fr. Gyttorp	856	510
53	Till Nora	904	520

Biljettpris: Se Zontaxa under 30 b.

Nora—Gyttorp—Bredsjö.

Km.	*Nora Bergslags järnv. spårv. 1,435.*	Bt. 9 II III	Bt. 11 II III
	Fr. Nora	1005	255
5	Till Gyttorp	1018	305
	Fr. Gyttorp	1031	320
12	» Striberg	1104	355
19	» Klacka-Lerberg	1130	421
24	» Timansberg	1146	433
28	» Järnboås	1205	452
39	» Grängen	1238	521
	» Södra hyttan	×	×
48	» Hjulsjö	110	549
53	Till Bredsjö	129	610
	Till *Ludvika*	*504*	*1022*
	» *Falun* 51	*724*	...
	» *Filipstad* 51	*330*	*829*

34. Karlstad Ö.—Filipstad.

	Fr. *Stockholm C.* 21 a, 22 a	*915:*	*916*	*920/6—18/8 940*	*809*
	» *Göteborg S. J.* 21 b, 22 b	*1010:*	*1012*	... ...	*733*

Km.	*Karlstad—Munkfors järnv. spårv. 0,891.*	Bt. 8	Pt. 2	Pt. 10	Pt. 6	Bt. 14	Bt. 4
	Fr. Karlstad Ö:a	530	650	...	1205	...	550
7	» Edsgatan	553	703	...	1220	...	603
12	» Ulfsby	616	713	...	1231	...	614
19	» Skifed	700	726	...	1244	...	628
21	» Forshaga	820	733	...	1250	...	637
24	» Kvarntorp	833	×739	...	101	...	×643
30	Till Deje	850	750	...	114	...	656
	Till *Göteborg* 51	*329*	*329*	...	*924*	...	...
	» *Stockholm* 21 b	...	*442*	...	*958*	...	...
	» *Falun* 51	...	*215*	...	*704*	...	...
	Fr. *Falun* 51	...	*300*	...	...	...	*1015*
	» *Stockholm* 21 a	...	*1220*	...	...	...	*800*
	» *Göteborg B:s* 51	*426*	*525*	...	*800*	...	...
	» *Karlstad* 22 a, 51	*840*	*502*	...	*1128*	...	...
	Fr. Deje	1016	800	...	125	...	702
31	» Dejefors Bruk	1034	805	...	130	...	707
39	» Östra Ullerud	1103	818	...	143	...	724
44	» Olsäter	1127	827	...	152	...	735
50	» Ransäter	1210	839	...	204	...	751
55	» Holsby	1228	×848	...	×213	...	×801
59	» Munkfors	239	859	...	223	...	815
67	» Höje (*Filipstad—N. Bergsl. järnv. spårv. 0,891.*)	308	915	...	239	...	831
75	» Myra	335	931	...	×254	...	848
79	» Råda	402	940	...	303	...	858
83	Till Sjögränd	417	950	...	313	...	909
	Fr. Sjögränd	...	*957*	...	*320*	...	*917*
88	Till Edebäck	...	*1010*	...	*333*	...	*930*
	Fr. Edebäck	...	*927*	...	*252*	...	*850*
	Till Sjögränd	...	*940*	...	*305*	...	*903*
	Fr. Sjögränd	427	953	...	316	...	912
86	» Uddeholm	440	1000	...	323	...	919
88	» Stjernfors	503	1005	...	×327	...	924
93	» Hagfors	520	1017	1035	339	345	936
98	» Gejersholm			1051		412	
106	» Deglundsbäcken	Ank.	...	1110	...	445	...
116	» Sundsjön	...	...	1132	...	523	...
121	» Mokärnshyttan	Bt. 12	...	1146	...	545	...
133	» Nordmark	610	...	1211	...	615	...
137	» Finnmossen	637	...	1220	...	Ank.	...
140	» Fogdhyttan	650	...	1229	...		...
146	» Enggrufvorna	713	...	1244	...	...	...
148	Till Finshyttan	722	...	1250	...	...	...
	Fr. Finshyttan	730	...	1251	...	...	...
150	Till Filipstad	740	...	1258	...	...	...
	Till *Göteborg B:s* 51	*329*	...	*924*	...	...	...
	» *Falun* 51	*215*	...	*704*	...	...	...

Biljettpris pr km.: Enkel resa 6 öre i II och 4 öre i III kl. Tur- och retur (14 dagar) 100 % mer. — I samtrafik tillämpas taxa B sid. 6.

Filipstad—Karlstad Ö.

	Fr. *Falun* 51	...	...	*300*	...	*1015*	...
	» *Göteborg B:s* 51	...	...	*525*	...	*800*	...

Km.	*Filipstad—N. Bergsl. järnv. spårv. 0,891.*	Gt. 7	Bt. 3	Bt. 11	Gt. 13	Pt. 9	Pt. 1
	Fr. Filipstad	...	...	955	...	350	...
2	Till Finshyttan	...	...	1005	...	357	...
	Fr. *Stockholm* 22 a, 32	...	...	...	...	...	...
	» *Kristinehamn* 32	...	...	...	...	*850*	...
	Fr. Finshyttan	...	...	1020	...	358	...
4	» Enggrufvorna	...	...	1031	...	405	...
10	» Fogdhyttan	...	...	1056	...	421	...
13	» Finnmossen	...	...	1118	...	430	...
17	» Nordmark	...	...	1130	1210	439	...
29	» Mokärnshyttan	...	...	ank.	1257	505	...
34	» Sundsjön	...	...		118	520	...
44	» Deglundsbäcken	...	...	...	153	541	...
52	» Gejersholm	...	...	Pt. 5	223	558	...
57	» Hagfors (*Filipstad—N. Bergsl. järnv. spårv. 0,891.*)	545	530	1030	245	613	651
62	» Stjernfors	617	543	1043	...	ank.	704
64	» Uddeholm	627	548	1048	...		709
67	Till Sjögränd	637	554	1054	...	...	715
	Fr. Sjögränd	...	*602*	*1102*	...	...	*723*
72	Till Edebäck	...	*615*	*1115*	...	...	*736*
	Fr. Edebäck	...	*525*	*1030*	...	...	*652*
	Till Sjögränd	...	*542*	*1043*	...	...	*708*
	Fr. Sjögränd	645	557	1057	...	...	718
71	» Råda	710	609	1108	...	...	729
75	» Myra	726	618	1117	...	...	×737
83	» Höje	750	634	1133	...	...	753
91	» Munkfors	1000	654	1150	...	...	811
95	» Holsby	1016	×700	×1158	...	...	×819
100	» Ransäter	1046	712	1208	...	...	829
106	» Olsäter	1119	724	1220	...	...	841
111	» Östra Ullerud	1140	734	1229	...	...	850
119	» Dejefors Bruk	1211	747	1242	...	...	903
120	Till Deje (*Karlstad—Munkfors j. spårv. 0,891.*)	1219	751	1246	...	...	907
	Till *Karlstad* 51, 22 b	...	*1005*	*501*	...	...	*1145*
	» *Göteborg B:s* 51	...	*329*	*924*	...	...	*1140:*
	» *Stockholm* 21 b	...	*442*	*958*	...	...	*442:*
	» *Falun* 51	...	*215*	*704*	...	...	*215:*
	Fr. *Falun* 51	...	...	...	...	...	*300*
	» *Stockholm* 21 a	...	...	...	...	...	*1220*
	» *Göteborg* 51	*800*	...	...	...	...	*215*
	Fr. Deje	200	801	1248	...	*21/6—30/8 705*	916
126	» Kvarntorp	221	813	100	...		×927
129	» Forshaga	247	823	108	...		935
131	» Skifed	320	831	114	...		941
138	» Ulfsby	348	845	128	...		954
143	» Edsgatan	410	857	138	...		1004
150	Till Karlstad Ö:a	430	910	150	...		1015
	Till *Stockholm* 22 b, 21 b	...	*622*	*917*	...	...	*756:*
	» *Göteborg S. J.* 22 a, 21 a	...	*702*	*905*	...	...	*702:*

Vermländska pensionatet

samt dito Buffén första klassens pensionat i förening med fullständig matservering, utmärkt godt kaffe, goda smörgåsar,

Billiga priser.

Mästersamuelsg. 21, 1 tr.

A. T. 168 53.

Gustafva Andersson.

Stockholm.

Konst- & Antiqvitetshandeln Saga

(Inneh. S. Sundgren.)

Kungsträdgårdsgatan 18, Stockholm.

Uppköper och försäljer antikviteter. Ombestyr renovering af gamla saker. Antikviteter och Konstsaker emottages till försäljning.

Specialitet: Renovering af antika Kristallkronor.

Åtager sig värderingar.

Rikstelefon 88 52. Allm. Tel. 88 52.

30. Ervalla—Nora—Strömtorp—Otterbäcken.

	Fr. *Stockholm* öfv. *Tillberga* 35	...	...	*1220*	...
	» *Västerås* 35, 23	...	*620*	*258*	...
	» *Köping* 35, 23	...	*805*	*350*	...
	» *Lindesberg* 26, 23	*612*	*840*	*403*	...
	» *Krylbo* 23	...	*740*	...	...
	» *Örebro* 23	*838*	*1110*	*417*	*624*

Km.	*Nora Bergslags järnv. spårv. 1,435.*	Bt. 9 II III	Pt. 3 II III	Pt. 5 II III	Bt. 7 II III
	Fr. Ervalla	908	1144	517	710
	» *Torpa*	×	×	×	×
8	» Jerle	×924	1204	×536	737
18	Till Nora [1]) (Se Nora—Bredsjö, 33)	945	1229	559	805
		Bt. 1			
	Fr. Nora (Se Vikersvik—Dalkarlsberg, 30 b)	430	1234	604	...
28	Till Gyttorp	443	1247	617	...
	Fr. Gyttorp	448	1252	622	...
29	» Bengtstorp	×	×	×	...
31	» Vikersvik [2])	530	114	643	...
	» *Enbergsäng*	‖	‖	×	...
44	Till Kortfors	605	150	716	...
	Till *Grythyttehed* 31	*1200*	...	...	...
	Fr. *Grythyttehed* 31 (Se Vikersvik—Dalkarlsberg, 30 b)	...	...	*315*	...
	Fr. Kortfors	617	155	717	...
	» *Öfalla*	×	×	×	...
50	» Granbergsdal	645	×211	×733	...
59	» Bofors [3])	722	238	759	...
62	Till Karlskoga	729	246	805	...
	Fr. Karlskoga (Se Bofors—Valåsen, 30 a)	744	251	806	...
	» *Högdsen*	×	×	×	...
74	Till Strömtorp	819	325	834	...
	Till *Kristinehamn* 22 a	*921*	*409*	*1111*	...
	» *Karlstad* 22 a	*1118*	*729*	*458:*	...
	» *Göteborg* 21 a	*702*	*905*	*702:*	...
	Fr. *Göteborg* 21 b	*1010*	*733*	...	...
	» *Karlstad* 22 b	*1152*	*150*	...	...
	» *Kristinehamn* 22 b	*633*	*258*	...	...
	Fr. Strömtorp	845	408	...	...
	» *Högberg*	×	×	...	...
83	» Håkanbol	927	441	...	...
94	» Konsterud	1010	519	...	...
101	» Vermlands Säby	1030	538	...	...
	» *Ärdå*	×	×	...	...
114	» Gullspång	1110	628	...	...
119	Till Otterbäcken	1122	640	...	...

Biljettpris: Se Zontaxa under 30 b.

30 a. Bofors—Valåsen.

Km.	*Nora Bergslags järnv. spårvidd 1,435.*	Bt. 13 III
	Fr. Bofors 30	850
4	Till Valåsen	900

30 b. Dalkarlsberg—Vikersvik.

Km.	*Dalkarlsbergs järnv. spårvidd 0,802.*	Bt. 15 II III
	Fr. Dalkarlsberg	915
4	Till Vikersvik 30	930

Otterbäcken—Strömtorp—Nora—Ervalla.

Km.	*Nora Bergslags järnv. spårv. 1,435.*	Bt. 2 II III	Pt. 4 II III	Bt. 6 II III	Bt. 8 II III
	Fr. Otterbäcken	...	535	...	1210
5	» Gullspång	...	553	...	1238
	» *Ärdå*	...	×	...	×
18	» Vermlands Säby	...	631	...	118
25	» Konsterud	...	654	...	145
36	» Håkanbol	...	730	...	230
	» *Högberg*	...	×	...	×
45	Till Strömtorp	...	810	...	310
	Till *Kristinehamn* 22 a	...	*921*	...	*409*
	» *Karlstad* 22 a	...	*1118*	...	*729*
	» *Göteborg* 21 a	...	*702*	...	*905*
	Fr. *Göteborg* 21 b	...	*1010*	...	*733*
	» *Karlstad* 22 a	...	*1152*	*1027*	*150*
	» *Kristinehamn* 22 b	...	*633*	*1136*	*258*
	Fr. Strömtorp	...	819	1206	405
	» *Högdsen*	...	×	×	×
57	Till Karlskoga	...	839	1235	437
	Fr. Karlskoga (Se Bofors—Valåsen, 30 a)	...	840	1248	447
60	» Bofors [3])	...	846	105	504
69	» Granbergsdal	...	×904	133	533
	» *Öfalla*	...	×	×	×
75	Till Kortfors	...	917	154	555
	Till *Grythyttehed* 31	...	*1200*	...	...
	Fr. *Grythyttehed* 31 (Se Vikersvik—Dalkarlsberg, 30 b)	...	...	...	*315*
	Fr. Kortfors	...	918	204	610
	» *Enbergsäng*	...	×	‖	‖
88	» Vikersvik [2])	...	×941	250	653
90	» Bengtstorp	...	×	×	×
96	Till Gyttorp (Se Bredsjö—Nora, 33)	...	×	315	718
	Fr. Gyttorp	...	956	323	723
101	Till Nora [1])	...	1004	334	735
					Bt. 12
	Fr. Nora	710	1008	350	600
111	» Jerle	733	×1024	417	×621
	» *Torpa*	×	×	×	×
119	Till Ervalla	753	1040	440	640
	Till *Örebro* 23	*832*	*1109*	*540*	*917*
	» *Krylbo* 23	*1204*	...	...	*921*
	» *Lindesberg* 23, 28	*1009*	*108*	*602*	*823*
	» *Köping* 23, 35	*1230*	*106*	*623*	*923*
	» *Västerås* 23, 35	...	*157*	*724*	*1112*
	» *Stockholm* öfv. *Tillberga* 35	...	*442*	*958*	...

Valåsen—Bofors.

Km.	*Nora Bergslags järnv. spårvidd 1,435.*	Bt. 14 III
	Fr. Valåsen	930
4	Till Bofors 30	940

Vikersvik—Dalkarlsberg.

Km.	*Dalkarlsbergs järnv. spårvidd 0,802.*	Bt. 16 II III
	Fr. Vikersvik 30	125
4	Till Dalkarlsberg	140

Nora Bergslags järnv. zontaxa.

Zon	Kilom.	Enkel biljett II	Enkel biljett III	Zon	Kilom.	Enkel biljett II	Enkel biljett III	Zon	Kilom.	Enkel biljett II	Enkel biljett III
1	1—5	0.30	0.20	7	35—37	2.10	1.40	14	77—83	4.20	2.80
1½	6—7	0.45	0.30	7½	38—40	2.25	1.50	15	84—90	4.50	3.00
2	8—10	0.60	0.40	8	41—43	2.40	1.60	16	91—98	4.80	3.20
2½	11—12	0.75	0.50	8½	44—46	2.55	1.70	17	99—106	5.10	3.40
3	13—15	0.90	0.60	9	47—49	2.70	1.80	18	107—114	5.40	3.60
3½	16—17	1.05	0.70	9½	50—52	2.85	1.90	19	115—122	5.70	3.80
4	18—20	1.20	0.80	10	53—55	3.00	2.00	20	123—130	6.00	4.00
4½	21—22	1.35	0.90	10½	56—58	3.15	2.10	21	131—139	6.30	4.20
5	23—25	1.50	1.00	11	59—62	3.30	2.20	22	140—148	6.60	4.40
5½	26—28	1.65	1.10	11½	63—65	3.45	2.30	23	149—157	6.90	4.60
6	29—31	1.80	1.20	12	66—69	3.60	2.40				
6½	32—34	1.95	1.30	13	70—76	3.90	2.60				

Tur och returbiljetter, giltande endast den dag de blifvit köpta, försäljas vid alla stationer till följande priser: Zon 1: 2:e kl. 0,60, 3:e kl. 0,40; » 1½: » » 0,75, » » 0,50; för zoner = 1½ sker zonbiljettpr.

31. Grythyttehed—Kortfors—Grythyttehed se sid. 19.

32. Kristinehamn—Mora.

	Fr. *Stockholm* 21 a, 22 a	...	*915*	*809*	*1233*
	» *Göteborg* 21 b, 22 b	...	*1010*	*733*	*1217*
	» *Malmö* 20 b, 24, 21, 22	...	*1300:*	*1035*	...
	» *Karlstad* 22	...	...	*150*	*540*

Km.	*Mora—Vennerns järnv. spårv. 1,435.*	Gt. 6 II III	Pt. 2 II III	Gt. 4 II III	Bt. 6 II III
	Fr. Kristinehamn	630	850	410	715
10	» *Sjöändan*	×	×	×	×
16	» Nässundet	730	923	531	752
28	» Storfors	815	948	616	819
40	» Nykroppa	900	1013	701	847
43	Till Herrhult	910	1021	711	857
	Till *Falun* 51	*215*	...	...	...
	Fr. Herrhult	935	1024	747	858
47	» Gammalkroppa	951	1034	808	909
53	Till Nyhyttan	1007	1046	823	923
	Fr. Nyhyttan	1012	1050	833	926
58	Till Persberg	1026	1100	847	939
59	» Persbergs grufvor	III	...	905	...
	Fr. Persberg	1225	1120		
	» *Horrsjön*	×	×	...	...
70	» Långbanshyttan	115	1142	...	...
76	» Långbansände	132	1152	...	...
86	» Lesjöfors	220	1212	...	...
93	» Rämen	320	1225	...	...
100	» Oforsen	351	1238	...	...
108	» Neva	421	1254	...	...
119	» Sågen	510	114	...	...
131	» Vakern	552	138	...	...
142	» Trekärn	629	158	Gt. 24 III	...
150	Till Vansbro	649	212		...
	Till *Stockholm* 36, 35	...	*958*	...	...
	» *Falun* 56	...	*620*	...	...
	Fr. *Stockholm* 35, 36	...	*800*	...	...
	» *Falun* 56	...	*610*	...	...
	Fr. Vansbro		244	730	...
164	» Van	...	306	809	...
173	Till Brintbodarne	...	320	831	...
	Fr. *Limedsforsen*	...	*1040*	...	...
	Fr. Brintbodarne	...	325	846	...
182	» Gäfvunda	...	340	918	...
	» *Kjettbo*	...	×	×	...
194	» Vimo	...	359	1008	...
211	» Vika	...	426	1103	...
221	Till Mora	...	441	1127	...
	Till *Falun* 55	...	*722*	*245*	...

Biljettpris per km.: Enkel resa 6,5 öre i II och 4,5 öre i III kl. — Tur- och retur (en månad) 9,75 öre i II och 6,75 öre i III kl. I samtrafik tillämpas taxa B sid. 6.

Mora—Kristinehamn.

	Fr. *Falun* 55	...	...	...	*950*

Km.	*Mora—Vennerns järnv. spårv. 1,435.*	Gt. 23 III	Bt. 5 II III	Gt. 7 III	Pt. 1 II III
	Fr. Mora	530	...	...	1246
10	» Vika	604	...	...	102
27	» Vimo	704	...	...	129
	» *Kjettbo*	×	...	...	×
39	» Gäfvunda	749	...	...	148
48	Till Brintbodarne	811	...	...	202
	Till *Limedsforsen*	...	...	...	*638*
	Fr. Brintbodarne	826	...	...	207
57	» Van	853	...	...	222
71	Till Vansbro	927	...	...	243
	Till *Stockholm* 36, 35	...	...	...	*958*
	» *Falun* 56	...	...	...	*620*
	Fr. *Stockholm* 35, 36	...	...	...	*800*
	» *Falun* 56	...	...	...	*610*
	Fr. Vansbro	...	...	430	345
79	» Trekärn	...	...	500	402
90	» Vakern	...	...	537	425
102	» Sågen	...	...	617	452
113	» Neva	...	...	654	512
121	» Oforsen	...	...	724	527
128	» Rämen	...	...	828	540
135	» Lesjöfors	...	...	910	553
146	» Långbansände	...	...	942	613
151	» Långbanshyttan	...	...	1035	623
	» *Horrsjön*	Gt. 3	...	×	×
163	Till Persberg	II III	...	1110	644
	Fr. Persbergs grufvor	545	←	II III	...
	» Persberg	601	1150	100	705
168	Till Nyhyttan	615	1203	114	715
	Fr. Nyhyttan	635	1206	124	720
174	» Gammalkroppa	709	1222	154	733
178	Till Herrhult	720	1232	205	741
	Till *Göteborg* 51	...	...	*924*	...
	Fr. *Falun* 51	...	...	*1015*	*300*
	Fr. Herrhult	750	1233	246	747
181	» Nykroppa	846	1242	350	754
193	» Storfors	949	111	455	819
205	» Nässundet	1029	141	535	844
211	» *Sjöändan*	×	×	×	×
221	Till Kristinehamn	1114	217	620	916
	Till *Stockholm* 22 b, 21 b	*622*	*917*	...	*756:*
	» *Göteborg* 22 a, 21 a	*702*	*905*	...	*702:*
	» *Malmö* 22, 21, 24, 20 a	...	*717:*	...	*1254:*
	» *Karlstad* 22 a	*258*	*355*	*722*	...

Nyhyttan—Finshyttan.

| Km. | *Mora—Vennerns järnv. spår

35. Stockholm—Köping—Frövi.

Km.	Stockh.-Vesterås-Bergslag. järnv., spårv. 1,435.	St. 7 II III	St. 1 II III	Gt. 11 II III	Pt. 9 II III	St. 3 II III	St. 13 II III	St. 5 II III	St. 27 II III
	Fr. Stockholm C.	700	800	900	1125	1220	430	605	805
6	» Sundbyberg	p*711		p*920	*1136		p*441		p*816
11	» Spånga	p719		p936	p1144		p451		p824
14	Barkarby	×		×	×		×		×
17	» Jakobsberg	729		951	1154		503		834
21	Kallhäll	735		×	×		×		×
24	Stäket	×		×	×		×		×
28	» Kungsängen	748		1019	1213		526		858
36	» Bro	800		1051	1225		541		911
41	Toresta						×		
47	» Bålsta	816		1135	1241		601		928
51	Nyckelby						×		
53	Krägga	825		1149	1250		612		937
56	» Ekolsund	831		1157	1256		618		943
64	» Grillby	843		1216	108		633		955
74	Till Enköping 38 b	856	922	1238	121	145	650	735	1008
	Till Heby 38 b	1142	1142		438	438	850	850	
	» Runhällen 38 b				458	458	912	912	
	Fr. Runhällen 38 b	705					520		
	» Heby 38 b	733					538		
	Fr. Enköping	857	923	155	124	146	655	736	
82	» Lundby	908		214	136		710		
88	» Orresta	916		228	145		721		
95	» Tortuna	925		259	155		734		
101	Till Tillberga	932	950	312	203	215	744	810	
	Till Sala 39	1120	1120		324	324	950	950	
	» Engelsberg 36	1058	1058	852	333	333	924	924	
	» Ludvika 36	1210	1210		455	455	1051	1051	
	» Kärrgrufvan 36, 37		St. 15		417	417	1007	1007	Bt. 32
	Fr. Kärrgrufvan 37, 36	705	705	1240		1240	543	543	II III
	» Ludvika 36	625	625	1211		1211	515	515	527
	» Engelsberg 36	811	811	128		128	635	635	733
	» Sala 39	800	800	135		135	610	610	
	Fr. Tillberga		Gt. 23	947	1005	327		St. 17	239	805	Gt. 19 625	923
111	Till Vesterås		II III	1002	1019	350			253	820	St. 839	940
	Fr. Vesterås		620	1100	1024	405			258		844	
118	Långängskrogen					a†						
121	» Dingtuna		640	1118	1037	433					857	
126	Åskebro			a		×						
130	Till Kolbäck		655	St. 1133	1048	454			321		908	
	Till Ramnäs 38			135		700						
	» Eskilstuna C. 47		850		1203	742			412		952	
	» Flen 47		958		428	943			757			
	Fr. Flen 47				558	1250			1033		444	
	» Eskilstuna C. 47				720	318			1240		720	
	» Ramnäs 38				730	310						
	Fr. Kolbäck		720	1138	1053	525			326		913	
136	» Munktorp		733	1149	1101	543					922	
146	Till Köping		750	1206	1113	605			346		934	
	Till Uttersberg 29		1130	300	300	808	S. o. H.		Skd 610			
	Fr. Uttersberg 29			635				†8. o. H.	450	1000		†325
Km.	Örebro—Köpings järnv., spårv. 1,435.		Gt. 241 II III	Gt. 243 II III	St. 201 II III			St. 203 II III	St. 245 II III	St. 205 II III
	Fr. Köping		805	110	1117			350	525	939
9	Till Valskog		823	118	1128			401	543	950
	Till Eskilstuna C. 47		1015		223			527	742	
	Fr. Eskilstuna C. 47		558		1018			228	435	810
	Fr. Valskog		833	145	1130			403	615	952
17	» Arboga		853	223	1142			414	635	1004
21	» Jäders bruk		904	240	×1148				×645	×1010
25	» Ålsäng		914	255	×1154				×654	×1016
32	» Fellingsbro		933	335	1204			433	712	1026
41	» Ullersäter		952	400	1216				734	×1037
44	Till Vanneboda		Bt. 211	958	407	1221			449	740	1042
	Till Kopparberg 28		217	743	235				743	947
	Fr. Kopparberg 28		500	542		950			237	445	805
	Fr. Vanneboda		720	1010	435	1223			451	755	1044
46	Till Frövi		724	1014	440	1227			455	800	1047
	Till Nora 23, 30		945	1229					559		
	» Örebro 23		832	1109		117			540	917	1131
	» Göteborg S. J. 23, 21 b			702		905					702;

• För resande till stationer bortom Spånga.

Restaurationsvagn

Att observera vid läsandet af tab. 35—39.

Tur- och returbiljetter, (Stockholm-Vesterås-Bergslagens järnv.) gällande för återresa aftämplingsdagen försäljas till 50 % högre af gift.

För att få medföljande snälltågen № 1, 2, 15, 17 och 20, utvensom å vissa sträckor enligt närmare upplysning vid stationerna, snälltågen № 3, 4, 5, 6, 16, 18 och 19 skall resande antingen innehafva biljett för resa om minst 8½ zoners väglängd (zontaxan B) II kl. kr. 2.55, III kl. kr. 1.70, tur och retur II kl. kr. 3.85, III kl. kr. 2.55 eller familjebiljett till pris af minst kr. 37.50 eller ock månadsbiljett för vederb. sträcka. Resande å annan biljett äger likväl medföljande ifrågavarande tåg mot lösen af tilläggsbiljett till pris af kr. 0.75 i II kl. och 0.50 i III kl. för enkel resa. För barn skall lösashel tilläggsbiljett. Denna bestämmelse gäller icke för samtrafiksbiljett.

Observera.

Direkta vagnar medföres *från Stockholm:* till *Kil* i № 3, till *Göteborg* i № 1, till *Orsa* i № 3, till *Orsa* i № 1, till *Eskilstuna* i № 1, 3 och 5, till *Örebro* i № 1, 3 och 5,

till Stockholm: från *Göteborg* i № 2, från *Kil* i № 4, från *Orsa* i № 2, från *Orsa* i № 4, från *Eskilstuna* i № 2, 4 och 6, från *Örebro* i № 2, 4 och 6.

Restaurationsvagn medföres:

Stockholm—Åmål—Stockholm i St. 1 o. 2.

• Mellan Stockholm och Kungsängen samt vice versa gå dessutom tåg se tab. 40.

Frövi—Köping—Stockholm.

Km.	Örebro—Köpings järnv., spårv. 1,435.	Bt. 212 II III	St. 202 II III	St. 204 II III	Gt. 240 II III	Gt. 242 II III	St. 206 II III	Gt. 244 II III
	Fr. Göteborg S. J. 21 b, 23		:1010				788	1217
	» Örebro 23		608	1110	838		417	624
	» Nora 30, 23			1008	710		360	600
Km.	Örebro—Köpings järnv., spårv. 1,435.							
	Fr. Frövi	1024	651	1200	922	1245	510	710
2	Till Vanneboda	1027	655	1204	926	1250	514	714
	Till Kopparberg 28	217	905	235	1155		743	947
	Fr. Kopparberg 28		500	950	542		237	445
	Fr. Vanneboda		657	1208	1004	115	517	725
5	» Ullersäter		×702	1215	1016	127	×522	733
14	» Fellingsbro		714	1226	1044	204	534	753
21	» Ålsäng		×724		1102	225	×544	809
25	» Jäders bruk		×731		1114	241	×550	819
29	» Arboga		740	1244	1141	312	558	833
37	Till Valskog		750	1253	1159	330	608	851
	Till Eskilstuna C. 47		1015	223	223	527	742	
	Fr. Eskilstuna C. 47		558	1018	1018	228	435	
	Fr. Valskog		752	1255	1212	402	611	905
46	Till Köping		803	106	1230	418	623	923
	Till Uttersberg 29		1130	300			S. o. H.	608
	Fr. Uttersberg 29	†S. o. H. 450		635	1000		†325	Gt. 24
Km.	Stockh.—Vesterås—B:s j., spårv. 1,435.							
	Fr. Köping			809	110		430	629	II III 934
10	» Munktorp			822	×122		457	642	1001
16	Till Kolbäck			830	129		510	650	1014
	Till Ramnäs 38			135			700		
	» Eskilstuna C. 47			850	1203	412	742	952	
	» Flen 47			958	428	757	943		
	Fr. Flen 47			558	1033		1250	444	
	» Eskilstuna C. 47			720	1240		318	610	720
	» Ramnäs 38			730			310		900
	Fr. Kolbäck		730	835	134		547	700	1025
20	Askebro		×						
25	» Dingtuna		800	847	×145		617	712	1050
28	Långängskrogen		p†			Gt. 35 II III			
35	Till Vesterås	Bt. 31 II III	822	859	157		639	724	1112
	Fr. Vesterås	545	605	843	904	202	420	654	729
45	Till Tillberga † Endast Lörd.	602	622	900	918	216	448	712	743
	Till Sala 39			1120	324			950	
	» Engelsberg 36		801	1058	333	852	St.	924	
	» Ludvika 36		1011	1210	455			1051	
	» Kärrgrufvan 36, 37		909		417			1007	
			St. 6 II III	St. 4 II III	Pt. 10 II III			St. 2 II III
	Fr. Kärrgrufvan 37, 36			705	1240	543		543
	» Ludvika 36			625	1211	515		515
	» Engelsberg 36			811	128	635		635
	» Sala 39			800	135	610		610
	Fr. Tillberga		632	951	933	242	249	811	758
51	» Tortuna		643	1002			258	821	
58	» Orresta		656	1015			308	833	
64	» Lundby		707	1026			317	843	
72	Till Enköping 38 b		721	1040	1007	311	328	855	827
	Till Heby 38 b		1142				438		
	» Runhällen 38 b						458		
	Fr. Runhällen 38 b		705	705			520	520	
	» Heby 38 b		733	733	1230	1230	538	538	
	Fr. Enköping		335	725	1045	1008	312	331	858	828
82	» Grillby		402	743	1103			345	914	
90	» Ekolsund		425	768	1118			357	927	
93	» Krägga		435	804	1124			403	936	
95	Nyckelby		×							
99	» Bålsta		456	817	1135			412	945	
105	Toresta		×							
110	» Bro		527	844	1155			428	1003	
118	» Kungsängen		550	859	1213			440	1016	
122	Stäket		×	×	×			×	×	
125	Kallhäll			×	×			×	×	
129	» Jakobsberg		635	922	1243			502	1037	
132	Barkarby		×	×	×			×	×	
135	Till Spånga		a653	a933	a1254			a512	a1047	
140	» Sundbyberg		a722	a943	a 104			a520	a1056	
146	» Stockholm C.		805	955	116	1138	442	530	1108	958

Restaurationsvagn

Biljettpris (för Örebro—Köpings järnväg zontaxa, se tab. 47, sid. 24. » Stockholm—Vesterås—Bergslagens järnväg zontaxa B sid. 6

36. Tillberga—Vansbro.

Km.	Stockh.—Vesterås—Bergsl. järnv., spårv. 1,435.	Bt. 31 II III	St. 1 II III	St. 3 II III	Gt. 35 II III	St. 5 II III
	Fr. Tillberga	625	1000	230	523	820
3	Ansta	×			×	×
11	» Skultuna	646		×243	607	834
18	» Svanå	659		×251	633	843
28	Till Ramnäs	716	1031	302	655	855
	Till Kolbäck 38	820		430		1010
	Fr. Kolbäck 38	445		1140	515	
	Fr. Ramnäs	721	1032	303	754	856
33	» Seglingsberg	731			810	903
39	» Virsbo	742		×316	828	911
50	Till Engelsberg	801	1058	333	852	924
	Till Snyten 37	837		345		935
	» Kärrgrufvan 37, 53	909		417		1007
	Fr. Kärrgrufvan 53, 37	705		1240		543
	» Snyten 37	748		112		618
	Fr. Engelsberg	815	1059	334		926
56	Sundbo	×				×
63	Till Vestanfors	838	1113	349		941
	Till Krylbo 23	1205	1205	855		
	» Örebro 23	540		917		
	Fr. Örebro 23		838	838		624
	» Krylbo 23	740				539
	Fr. Vestanfors	839	1114	350		942
65	» Fagersta	845	×1118	×355		948
76	» Vad	905		×409		1003
81	Vesterby hytta	×				×
84	» Söderbärke	920		×419		1014
91	Vanhäll	×				×
95	» Smedjebacken	941	1152	433		1028
98	Morgårdshammar	×				×
102	» Hagge	955		×442		1028
106	Norsbro	×				×
111	Till Ludvika	1011	1210	455		1051
	Till Falun 61		215	215	704	
	» Filipstad 61		330	330	820	
	» Kil 61		423	423	931	
	» Åmål 61		555	555	Bt. 313	
	» Göteborg 61		924	924	II III	
	Fr. Göteborg 61			St. 311	800	
	» Åmål 61			II III	1125	
	» Kil 61			733	102	
	» Filipstad 61	Gt. 315		840	155	
	» Falun 61	III		1015	300	
	Fr. Ludvika	735		1230	525	
117	Sörvik	×		×	×	
128	» Stensbo	820		1252	556	
132	Grangärde	×		×	×	
135	» Nyhammar	910		102	610	
144	Skallberget	×			×	
150	Salån	×		×	×	
159	Till Björbo	1006		131	651	
	Till Falun 56			630		
	Fr. Falun 56	610			440	
	Fr. Björbo	1025		133	715	
173	» Nås	1101		152	741	
186	» Dala-Järna	1137		209	805	
189	Hulån	×		×	×	
197	Till Vansbro	1203		225	824	
	Till Mora 32			441		
	» Kristinehamn 32			916		

Restaurationsvagn

Att observera vid läsandet af närstående tabeller.

Direkta vagnar medföras:

Stockholm—Orsa i tåg 1,

Stockholm—Orsa i tåg 3,

Stockholm—Kil i tåg 3,

Stockholm—Göteborg i tåg 1,

Kil—Stockholm i tåg 4,

Orsa—Stockholm i tåg 2,

Orsa—Stockholm i tåg 4.

Göteborg—Stockholm i tåg 2.

Vansbro—Tillberga.

Km.	Stockh.—Vesterås—Bergsl. järnv., spårv. 1,435.	Bt. 314 II III	Gt. 316 III	St. 312 II III
	Fr. Kristinehamn 32			850
	» Mora 32			1246
	Fr. Vansbro	905	120	250
8	Hulån	×	×	×
11	» Dala-Järna	926	210	308
24	» Nås	950	246	326
38	Till Björbo	1014	317	344
	Till Falun 56			630
	Fr. Falun 56	610		
	Fr. Björbo	1024	417	346
47	Salån	×	×	×
53	Skallberget	×	×	×
62	» Nyhammar	1107	602	417
65	Grangärde	×	×	×
69	» Stensbo	1121	630	427
80	» Sörvik	×	×	×
86	Till Ludvika	1150	712	450
	Till Falun 61		215	704
	» Filipstad 61		330	820
	» Kil 61		423	931
	» Åmål 61	St. 6 II III	555	
	» Göteborg 61		924	
	Fr. Göteborg 61			800
	» Åmål 61			1125
	» Kil 61		733	102
	» Filipstad 61		840	155
	» Falun 61		1015	300
	Fr. Ludvika	625	1211	St. 2 II III 515
91	Norsbro	×		×
95	» Hagge	640	×1223	544
99	Morgårdshammar	×		×
102	» Smedjebacken	651	1233	537 558
106	Vanhäll	×		×
113	» Söderbärke	709	×1245	619
116	Vesterby hytta	×		×
121	» Vad	722	×1255	635
132	» Fagersta	740	×107	×611 655
134	Till Vestanfors	745	112	616 700
	Till Krylbo 23	1205	855	855 931
	» Örebro 23	1109		917
	Fr. Örebro 23		838	1110 1110
	» Krylbo 23		740	539
	Fr. Vestanfors	746	113	618 702
141	Sundbo	×	Gt. 36 II III	×
147	Till Engelsberg	806	127	633 725
	Till Snyten	837	345	935
	» Kärrgrufvan 37	909	417	1007
	Fr. Kärrgrufvan 37	705	1240	543 543
	» Snyten	748	112	618 618
	Fr. Engelsberg	811	855 128	636 733
158	» Virsbo	825	924 ×143	753
164	» Seglingsberg	833	942	806
169	Till Ramnäs	839	953 156	707 815
	Till Kolbäck 38		430	1010
	Fr. Kolbäck 38, 35	445	1140	515 515
	Fr. Ramnäs	840	1033 157	708 820
179	» Svanå	853	1100 ×208	844
186	» Skultuna	902	1121 ×217	857
194	Ansta	×	×	×
197	Till Tillberga	915	1150 230	738 916
	Till Sala 39	1120	324	950
	» Vesterås 35	1002	253	820 940
	» Köping 35	1113	346	934
	» Stockholm C. 35	1138	442	958

Restaurationsvagn

Biljettpris enligt zontaxa B, se sid. 6.

38. Kolbäck—Ramnäs.

Km.	Stockh.—Vesterås—Bergsl. järnv., spårv. 1,435.	Gt. 332 II III	Gt. 334 II III	Gt. 336 II III
	Fr. Stockholm 35		800	1220
	» Sala 39, 35		800	135
	» Vesterås 35		1100	405
	» Köping 35		809	430
	Fr. Kolbäck	445	1140	515
6	» Hallstahammar	520	1210	545
13	Olberga	×	×	×
17	» Surahammar	627	110	635
24	Ramnäs kyrkby	×	×	×
27	Till Ramnäs	651	135	700
	Till Engelsberg 36	801	333	852
	» Ludvika 36	1011	455	1051

Biljettpris enligt zontaxa B sid. 6.

Ramnäs—Kolbäck.

Km.	Stockh.—Vesterås—Bergsl. järnv., spårv. 1,435.	Bt. 331 II III	Gt. 333 II III	Gt. 335 II III
	Fr. Ludvika 36		1211	527
	» Engelsberg 36		128	733
	Fr. Ramnäs	730	310	900
3	Ramnäs kyrkby	×	×	×
10	» Surahammar	749	342	927
14	Olberga	×	×	×
21	» Hallstahammar	810	417	957
27	Till Kolbäck	820	430	1010
	Till Köping 35	1113	625	
	» Vesterås 35	859	632	1112
	» Sala 35, 39	1120	950	
	» Stockholm 35	1138	958	

38 b. Enköping—Runhällen.

Km.	Stockholm—Vesterås—B:s järnv. spårv. 1,435.	Bt. 352 II III	Bt. 354 II III	Bt. 356 II III
	Fr. Enköping 35	930	333	745
5	Vårfru	×	×	×
8	» Sparrsätra	954	347	759
12	Skensta	×	×	×
14	» Frösthult	1013	358	810
18	» Fjärdhundra	1037	405	817
22	Refvelsta	×	×	×
25	» Altuna	1109	418	830
29	» Hårsbäck	1123	425	837
32	Hällstigen	×	×	×
37	Till Heby	1142	438	850
	Till Sala 7	1239	828	917
	» Upsala 7	436	526	
	Fr. Upsala 7		1143	751
	» Sala 7		421	707
	Fr. Heby		441	900
40	Arnebo		×	×
44	Öfversäfne		×	×
47	Till Runhällen		458	919
	Till Gefle 18	S. o. H.	915	

Biljettpris enligt zontaxa B sid. 6.

Runhällen—Enköping.

Km.	Stockholm—Vesterås—B:s järnv. spårv. 1,435.	Bt. 361 II III	Gt. 363 II III	Bt. 365 II III
	Fr. Gefle 18			1100
	Fr. Runhällen	705		520
3	Öfversäfne	×		×
7	Arnebo	×		×
10	Till Heby	724		537
	Till Sala 7	1107		823
	» Upsala 7	1241		706
	Fr. Upsala 7		1131	1143
	» Sala 7	630	848	421
	Fr. Heby	733	1230	538
15	Hällstigen	×	×	×
18	» Hårsbäck	747	1254	552
22	» Altuna	754	118	559
25	Refvelsta	×	×	×
29	» Fjärdhundra	807	150	612
33	» Frösthult	814	204	619
35	Skensta	×	×	×
39	» Sparrsätra	825	223	630
42	Vårfru	×	×	×
47	Till Enköping 35	838	242	643

37. Kärrgrufvan—Engelsberg—Kärrgrufvan se sid. 20.

Hydro-Cleaner, dammsugning medelst vattenledningen.
Romul, ellektrisk dammslukare. **Hydro-Cleaner,** Lilla Wattugatan N:r 21, Stockholm.

39. Sala—Tillberga.

Biljettpris enligt zontaxa B sid. 6.

Fr. Krylbo ⅂	717	...	502
» Gefle via Hagaström	520	1100	...
» Upsala ⅂	...	1181	1143

Km.	Stockh.—Vesterås—B:a järnv., spårv. 1,435.	St. 323 II, III	St. 327 II, III	St. 329 II, III
—	Fr. Sala ☰	800	135	610
9	» Terna	820	147	635
13	» Ransta	836	154	649
17	Labacken	×	×	×
23	» Hedensberg	901	207	717
28	Till Tillberga ✕ ☰	910	214	728
	Till Kärrgrufvan 36, 37	...	417	1007
	» Vesterås 35	1002	253	820
	» Köping 35	1113	346	934
	» Stockholm C. 35	1138	442	958

Tillberga—Sala.

Fr. Stockholm C. 35	800	1220	605
» Köping 35	809	110	622
» Vesterås 35	904	202	720
» Kärrgrufvan 37, 36	705	1240	543

Km.	Stockh.—Vesterås—B:a järnv., spårv. 1,435.	St. 324 II, III	St. 328 II, III	St. 330 II, III
—	Fr. Tillberga ✕ ☰	1010	245	827
5	» Hedensberg	1024	253	843
11	Labacken	×	×	×
15	» Ransta	1054	306	916
19	» Terna	1105	313	930
28	Till Sala ☰	1120	324	950
	Till Krylbo ⅂	1212	930	1213
	» Gefle via Hagaström	...	553	...
	» Upsala ⅂	436	526	...

A.-B. Nordiska Kompaniet
Sveriges största specialaffär
Stockholm.

Nynäs Hafsbad, sommar och vinterkurort, rekommenderas. Se annons omslagets sista sida.

40. Stockholm—Sundbyberg—Spånga—(Riddersvik)—Kungsängen.

Km.	Stockh.-Vesterås-Bergsl. järnv. spårv. 1,435.	Pt. 201 III	Pt. 203 III	Pt. 281 III	Pt. 207 III	Pt. 209 III	Pt. 211 III	Pt. 213 III	Pt. 215 III	Pt. 217 III	Pt. 219 III	Pt. 221 III	Pt. 223 III	Pt. 227 III	Pt. 229 III	Pt. 231 III	Pt. 233 III	Pt. 235 III	Pt. 237 III	Pt. 239 III	Pt. 243 III	Pt. 265 II III	Pt. 245 III	Pt. 247 III	Pt. 249 III	Pt. 251 III	Pt. 253 III	Pt. 255 III	Pt. 257 III
	Söckend.			Söckendagar		Pt. 201 III s. o. H.						Söd- o. Helgdagar											För resande till stationer bortom Spånga.						
Km.	Fr. Stockholm C.	...	...	545	610	634	728	740	838	912	940	1045	1100	1230	140	230	305	330	435	550	610	640	700	740	810	905	930	104b	1140
2	Karlberg	...	...	×	×	×	×	×	×	×	×	×	×	×	×	×	×	×	×	×	×		×	×	×	×	×	×	×
3	» Tomteboda	...	...	×553	×618	×642	×736	×748	×846	×920	×948	×1053	×1108	×1238	×148	×238	×313	×338	×443	×558	×618		×708	×748	×818	×913	×938	×1053	×1148
5	Hufvudsta	...	...	×	×	×	×	×	×	×	×	×	×	×	×	×	×	×	×	×	×		×	×	×	×	×	×	×
5,5	Hufvudsta centr.	...	...	×	×	×	×	×	×	×	×	×	×	×	×	×	×	×	×	×	×		×	×	×	×	×	×	×
6	Till Sundbyberg ☰	...	...	603	628	652	746	758	856	930	958	1103	1118	1248	158	248	323	348	453	608	628	*p651	718	758	828	923	948	1103	1158
	Fr. Sundbyberg	436	532	604	629		747			931		1104	1119		159			349	454		629			759		924		1104	
7	Till Sundbyberg N.	×	×	×	×		×	...	...	×	...	×	×	...	×	...	...	×	×	...	×			×	...	×	...	×	...
9	Bromsten	×	×	×	×		×	...	...	×	...	×	×	...	×	...	...	×	×	...	×			×	...	×	...	×	...
11	Till Spånga	446	542	619	644	701	757	...	...	946	...	1119	1134	...	214	...	...	404	509	...	644			814	...	939	...	1119	...
		Skd.	Pt. 261 III		Pt. 263 III								Pt. 265 III					Pt. 267 III			Pt. 269 III			Pt. 271 III				Pt. 273 III	
	Fr. Spånga		600	...	703	...	...	...	...	...	...	...	1139	...	...	...	...	408	...	...	653	...		818	...	...	...	1120	...
17	Till Riddersvik		612	...	715	...	...	...	...	...	...	...	1151	...	...	...	...	420	...	...	705	...		830	...	...	...	1132	...
	Fr. Spånga	...	...	624	...	...	...	...	...	...	...	...	...	...	...	...	...	...	...	...	...	p659		...	...	...	...	...	...
	» Barkarby	...	...	×	...	...	...	...	...	...	...	...	...	...	...	...	...	...	...	...	...	×		...	...	...	...	...	...
	» Jakobsberg	...	...	638	...	...	...	...	...	...	...	...	...	...	...	...	...	...	...	...	...	709		...	...	...	...	...	...
	» Kallhäll	...	...	654	...	...	...	...	...	...	...	...	...	...	...	...	...	...	...	...	...	×		...	...	...	...	...	...
	» Stäket	...	...	×	...	...	...	...	...	...	...	...	...	...	...	...	...	...	...	...	...	×		...	...	...	...	...	...
	Till Kungsängen	...	...	707	...	...	...	...	...	...	...	...	...	...	...	...	...	...	...	...	...	727		...	...	...	...	...	...

Biljettpris enligt zontaxa B sid. 6.

Kungsängen—(Riddersvik)—Spånga—Sundbyberg—Stockholm.

Km.	Stockh.—Vesterås—Bergsl. järnv., spårv. 1,435.	Pt. 202 III	Pt. 204 III	Pt. 252 III	Pt. 210 III	Pt. 264 III	Pt. 214 III	Pt. 282 III	Pt. 216 III	Pt. 220 III	Pt. 222 III	Pt. 228 III	Pt. 230 III	Pt. 268 III	Pt. 234 III	Pt. 236 III	Pt. 238 III	Pt. 270 III	Pt. 244 III	Pt. 246 III	Pt. 248 III	Pt. 272 III	Pt. 286 II III	Pt. 252 III	Pt. 274 III	Pt. 256 III	Pt. 258 III
				Skd.				Söckend.																			
	Fr. Kungsängen	...	...	...	...	...	...	714	...	...	...	...	...	...	...	...	...	...	...	...	...	...	759	...	...	...	...
	» Stäket	...	...	...	...	...	...	×	...	...	...	...	...	...	...	...	...	...	...	...	...	...	×	...	...	...	...
	» Kallhäll	...	...	...	...	...	...	736	...	...	...	...	...	...	...	...	...	...	...	...	...	...	×	...	...	...	...
	» Jakobsberg	...	...	...	...	...	...	748	...	...	...	...	...	...	...	...	...	...	...	...	...	...	834	...	...	...	...
	» Barkarby	...	...	...	...	...	...	×	...	...	...	...	...	...	...	...	...	...	...	...	...	...	×	...	...	...	...
	Till Spånga	...	...	...	...	...	...	759	...	...	...	...	...	...	...	...	...	...	...	...	...	...	a847	...	...	...	...
	Fr. Riddersvik	...	...	535	...	635	...	Pt. 266 746	...	...	...	...	...	200	...	...	...	502	...	...	...	755	...	...	945	...	...
6	Till Spånga	...	...	547	...	647	...	758	...	...	...	...	...	212	...	...	...	514	...	...	...	807	...	...	957	...	...
				Pt. 206 III		Pt. 212 III		Pt. 282 III						Pt. 232 III				Pt. 240 III				Pt. 250 III			Pt. 254 III		
	Fr. Spånga	454	...	552	...	656	...	806	...	1016	1145	...	...	221	...	...	439	521	...	654	...	821		...	1092	...	1124
8	Bromsten	×	...	×	...	×	...	×	...	×	×	...	...	×	...	...	×	×	...	×	...	×		...	×	...	
10	» Sundbyberg N.	×	...	×	...	×	...	×	...	×	×	...	...	×	...	...	×	×	...	×	...	×		...	×	...	
11	Till Sundbyberg ☰	509	...	a607	...	a711	...	a821	...	1031	1200	...	...	236	...	...	454	536	...	709	...	836	a856	...	1017	...	1134
	Fr. Sundbyberg	510	542		700		810		912	1032	1201	110	202	237	303	400	455	537	627	710	732	837		902	1018	1112	
11,5	Hufvudsta centr.	×	×		×		×		×	×	×	×	×	×	×	×	×	×	×	×	×	×		×	×	×	...
12	Hufvudsta	×	×		×		×		×	×	×	×	×	×	×	×	×	×	×	×	×	×		×	×	×	...
14	» Tomteboda	×520	×552	a618	×710	a722	×820	a832	×922	×1042	×1211	×120	×212	×247	×313	×410	×505	×547	×637	×720	×742	×847		×912	×1028	×1122	...
16	Karlberg	×	×	a	×	a	×	a	×	×	×	×	×	×	×	×	×	×	×	×	×	×		×	×	×	...
17	Till Stockholm C.	528	600	626	718	730	828	840	930	1050	1219	128	220	255	321	418	513	555	645	728	750	855	908	920	1036	1130	...

41. Stockholm—Djursholm och Danderyd.

Biljettpris: inom Stockholm 5 öre, inom Djursholm 10 öre, Stockholm—Experimentalfältet 20 öre, Stockholm—Frescati och Stocksund 30 öre, Stockholm—Mörby och där bortom liggande stationer och hållplatser 40 öre.

Km.	Stockh.—Roslagens j., spårv. 0,891.	102	104	106	108	110	112	114	116	118	120	124	128	132	136	138	140	142	†144	144b	146	148	150	152	154	156	160	164	168	170	172	174	176	178
	Fr. Engelbrektsgatan	...	...	...	650	720	750	820	850	920	950	1050	1150	1250	150	220	250	320	355	400	420	450	520	550	620	650	750	850	950	1030	1100	1130	1200	1230
1	» Stockholms östra	530	555	625	655	725	755	825	855	925	955	1055	1155	1255	155	225	255	325	400	405	425	455	525	555	625	655	755	855	955	1035	1105	1135	1205	1235
3	» Experimentalfältet	×	×	×	×	×	×	×	×	×	×	×	×	×	×	×	×	×		×	×	×	×	×	×	×	×	×	×	×	×	×	×	×
4	» Frescati	×	×	×	×	×	×	×	×	×	×	×	×	×	×	×	×	×		×	×	×	×	×	×	×	×	×	×	×	×	×	×	×
5	» Ålkistan	×	×	×	×	×	×	×	×	×	×	×	×	×	×	×	×	×		×	×	×	×	×	×	×	×	×	×	×	×	×	×	×
6	» Stocksund	541	606	636	706	736	806	836	906	936	1006	1106	1206	106	206	236	306	336		415	436	506	536	606	636	706	806	906	1006	1046	1116	1146	1216	1246
7	» Mörby	×	×	×	×	×	×	×	×	×	×	×	×	×	×	×	×	×	×	ank.	×	×	×	×	×	×	×	×	×	×	×	×	×	×	×
8	Till Djursholm—Ösby	546	611	641	711	741	811	841	911	941	1011	1111	1211	111	211	241	311	341	412	...	441	511	541	611	641	711	811	911	1011	1051	1121	1151	1221	1251
	Till Danderyd*	...	619	654	724	754	824	856	924	954	1024	1124	1224	124	216	246	316	346	417	...	446	516	548	616	646	716	816	916	1016	1056	1126	1156	1226	...
	Fr. Danderyd*	...	...	...	...	...	805	...	...	...	...	1106	1206	106	206	236	306	336	402	...	434	506	536	602	636	706	806	906	1006	1046	1116	1146	1216	1230
	Fr. Djursholm—Ösby	546	611	641	711	741	811	841	911	941	1011	1111	1211	111	211	241	311	341	412	...	441	511	541	611	641	711	811	911	1011	1051	1121	1151	1221	1251
10	» Djursholm—Sveavägen	560	615	645	715	745	815	845	915	945	1015	1115	1215	115	215	245	315	345	416	...	445	515	545	615	645	715	815	915	1015	1055	1125	1155	1225	1255
11	» Djursh.—Framnäsviken	×	×	×	×	×	×	×	×	×	×	×	×	×	×	×	×	×	×	...	×	×	×	×	×	×	×	×	×	×	×	×	×	×	×
12	Till Djursh.—Svalnäsvägen	600	625	655	725	755	825	855	925	955	1025	1125	1225	125	225	255	325	355	425	...	455	525	555	625	655	725	825	925	1025	1105	1135	1205	1235	105

Djursholm och Danderyd—Stockholm.

Km.	Stockh.-Roslagens j., spårv. 0,891.	101	103	105	107	309	109	109b	111‡	111b	113‡	115	117	121	125	129	133	135	137	139	139b	141	143	145	147	149	151	153	157	161	165	167	169	171	173	375	175	177
	Fr. Djursh. Svalnäsvägen	605	635	705	735	...	805	...	835	...	905	935	1005	1105	1205	105	205	235	305	335	...	405	435	505	535	605	635	705	805	905	1005	1045	1115	1145	1205	...	1235	105
1	» Djursh.—Framnäsviken	×	×	×	×	...	×	...	×	...	×	×	×	×	×	×	×	×	×	×	...	×	×	×	×	×	×	×	×	×	×	×	×	×	×	×	...	×	×
2	» Djursh.—Sveavägen	615	645	715	745	...	815	...	845	...	915	945	1015	1115	1215	115	215	245	315	345	...	415	445	515	545	615	645	715	815	915	1015	1055	1125	1155	1214	...	1244	114
4	Till Djursh.—Ösby	619	649	719	749	...	819	...	848	...	918	949	1019	1119	1219	119	219	249	319	349	...	419	449	519	549	619	649	719	819	919	1019	1059	1129	1159	1217	...	1247	117
	Till Danderyd*	...	654	724	754	...	824	...	856	...	924	954	1024	1124	1224	124	...	...	...	...	...	...	...	...	...	...	...	...	...	...	...	...	...	...	1226	..	...	...
	Fr. Danderyd*	...	644	714	744	805	...	...	844	...	914	945	1014	1106	1206	106	206	236	306	336	...	402	434	506	536	606	636	706	806	906	1006	1046	1116	1146	...	1230	...	...
	Fr. Djursholm—Ösby	619	649	719	749	809	819	...	848	...	918	949	1019	1119	1219	119	219	249	319	349	...	419	449	519	549	619	649	719	819	919	1019	1059	1129	1159	1217	1234	1247	117
5	» Mörby	×	×	×	×	×	×	×	×	×	×	×	×	×	×	×	×	×	×	×	×	×	×	×	×	×	×	×	×	×	×	×	×	×	×	×	×	×	×
6	» Stocksund	624	654	724	754	814	824	84b		915		954	1024	1124	1224	124	224	254	324	354	420	424	454	524	554	624	654	724	824	924	1024	1104	1134	1204	1221	1239	1251	121
7	» Ålkistan	×	×	×	×	×	×	×	×	×	×	×	×	×	×	×	×	×	×	×	×	×	×	×	×	×	×	×	×	×	×	×	×	×	×	×	×	×	×
8	» Frescati	×	×	×	×	×	×	×	×	×	×	×	×	×	×	×	×	×	×	×	×	×	×	×	×	×	×	×	×	×	×	×	×	×	×	×	×	×	×
9	» Experimentalfältet	×	×	×	×	×	×	×	×	×	×	×	×	×	×	×	×	×	×	×	×	×	×	×	×	×	×	×	×	×	×	×	×	×	×	×	×	×	×
11	» Stockholms östra	635	705	735	805	825	835	855	900	925	930	1005	1035	1135	1235	135	235	305	335	405	430	435	505	535	605	635	705	735	835	935	1035	1115	1145	1215	1230	1250	100	130
12	Till Engelbrektsgatan	640	710	740	810	830	840	900	905	930	935	1010	1040	1140	1240	140	240	310	340	410	ank.	440	510	540	610	640	710	740	840	940	1040	1120	1150	1220	ank.	ank.	ank.	ank.

* Vagnombyte i Ösby, utom med tågen n:r 309 och 375. † Tåg n:r 144 stannar icke mellan Stockholms östra och Mörby. ‡ Tågen N:is 111 och 113 stannar icke mellan Mörby o. Stockh. S.

43. Stockholm—Nynäs järnvägs tabell, se sid. 23.

44. Stockholm (Stadsgården)—Saltsjöbaden.

Ångfärjor gå mellan Carl XII:s torg och Stadsgården med 15 minuters mellanrum från 735 till 1105. Senare går färja från Carl XII:s torg 1120 och 1200 samt fr. Stadsgården 1150.

Biljettpris: Tur- och retur Stadsgården—Saltsjöbaden 1 krona.

Km.	Enkla bilj.	Barnbilj.	Stockh.—Saltsjöns j. spårv. 1,435.	Skd.	Dagligen							S. o. Hd.	Skd.	S. o. Hd.	S. o. Hd.	Skd.	S. o. Hd.	S. o. Hd.	Skd.	S. o. Hd.	S. o. Hd.	Skd.	S. o. Hd.
				№ 2	№ 4	№ 38	№ 6	№ 40	№ 8	№ 42	№ 10	№ 10	№ 44	№ 12	№ 12	№ 46	№ 14	№ 14	№ 48	№ 16	№ 16	№ 50
			Fr. Stadsgården	650	800	820	900	920	1000	1020	1100	1100	1120	1200	1200	1220	100	100	120	200	200	220
2	0,15	0,15	» Henriksdal	×		×		×		×		×	×		×	×		×	×		×	×
3	0,25	0,15	» Sickla	×		×		×		×		×	×		×	×		×	×		×	×
4	0,25	0,15	» Nacka	×		×		×		×		×	×		×	×	p	×	×		×	×
5	0,25	0,15	» Saltsjö-Jerla	×		×		×		×		×	×		×	×		×	×		×	×
6	0,30	0,15	Till Storängen	×		837		937		1037		×	1137			1237		×	137			237
8	0,50	0,25	» Saltsjö-Dufnäs	710	813		913		1013		1113	1117		1213	1217		113	117		213	217	
			Fr. Saltsjö-Dufnäs	711	815	...	915	...	1015	...	1115	1118	...	1215	1218	...	115	118	...	215	218	...
10	0,75	0,25	» Östervik	×	× S.H.			...	×	...			...			...	×	×	...			...
11	0,75	0,25	» Fisksätra	×		...		...		...			...			...	×	×	...	×	×	...
14	0,75	0,25	» Neglinge	×	×	...	×	...	×	...	×	×	...	×	×	...	×	×	...	×	×	...
15	0,75	0,25	» Ringvägen	×	×	...	×	...	×	...	×	×	...	×	×	...	×	×	...	×	×	...
16	0,75	0,25	Till Saltsjöbaden	730	830	...	930	...	1030	...	1130	1133	...	1230	1233	...	130	133	...	230	233	...

| Km. | Stockh.—Saltsjöns j. spårv. 1,435. | Dagligen | | | | | | | | | | | | | | | | | | |

Snabbaste förbindelse

Stockholm—Visby.

Person- och godssamtrafik mellan fastlandets och Gotlands järnvägsstationer med direkta biljetter, genomgående pollettering af resgods och fri omlastning af gods i Nynäshamn.

STOCKHOLM—NYNÄS JÄRNVÄG

I samtrafik med Ångfartygsaktiebolaget Gotland, Stockholms Rederiaktiebolag Svea och Nynäs Ångfartygsaktiebolag.

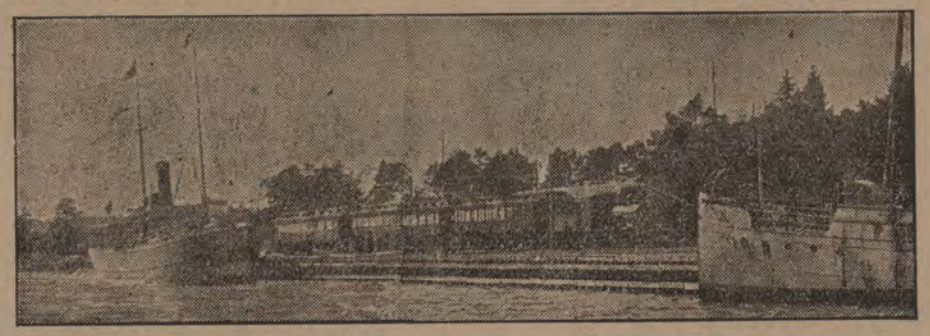

Regelbundna och snabba förbindelser via Nynäshamn mellan STOCKHOLM å ena sidan samt KALMAR, OSKARSHAMN, VESTERVIK och NYKÖPING å andra sidan.

Direkta biljetter, genomgående pollettering af resgods och fri omlastning af allt slags gods.

Tiden fr. o. m. kl. 600 på aftonen till 559 på morgonen angifves med understrukna minutsiffror. — Teckenförklaring se sid. 3.

Biljettpris från Stockholm kl.	kl.	1 Maj—1 Oktober.	Pt. 83	Pt. 87	Pt. 89	Pt. 93	St. 57	Pt. 95	St. 71	Pt. 75	St. 59	Pt. 99
			Söckendagar									
		Fr. Stockholm Central	645	925	1203	323	355	525	626	816	925	1009
		Fr. *Stockholm Södra*	...	*924*	*1202*	*314*	...	*514*	*625*	*815*	...	...
		Fr. Elfsjö	712	947	1228	345	p411	547	649	839	p941	1031
0,60	0,40	» *Fagersjö*	a	×	a	×		×	×	a		×
0,75	0,50	» Södertörns Villastad	×721	×957	×1238	×355		609	708	851		1043
0,90	0,60	» *Trångsund*		×	a	×		×	×	a		×
1,05	0,70	» *Drefviken*		×	a	×		×	×	a		×
1,20	0,80	» Österhaninge	×735	1017	1258	×412		619	735	910		1100
1,50	1,00	» *Jordbro*	×			×			Ank.			Ank.
1,50	1,00	» Västerhaninge	×743	×1024	×106	421		629		919		
1,65	1,10	» Tungelsta	×748	×1030	×112	426		635	...	927		...
1,80	1,20	» Hemfosa	×755	×1037		Ank.		643	...	a935		...
1,95	1,30	» Sorunda	×801	×1044				651	...	a942		...
1,95	1,30	» Ösmo	809	×1051	×129	...		659	...	950		...
1,95	1,30	» Valsjö	×816	1058	a135	...		707	...	a957		...
1,95	1,30	» Kullsta	a822	1105	141	...		714	...	a1004		...
1,95	1,30	» *Nynäs Hafsbad*	a	a	a	...	455	a	...	a	1025	...
1,95	1,30	Till Nynäshamn	827	1110	147	...	459	720	...	1010	1029	...
		15 Maj—15 September. Med ångaren **Margit,** alla Söckendagar										
		Fr. Nynäshamn	530	...	...	...						
4,—	2,—	Till Nyköping	945	...	...	...						
		15 Maj—15 September. Med ångaren **Hyperion eller Rhea,**										
		Fr. Nynäshamn	Onsdagar		...	...	...	...				1040
12,—	5,—	Till Vesterviken	Torsdagar		...	...	...	...				omkr. 630
16,—	5,—	» Kalmar	»		...	...	...	»				» 430
		Med ångaren **Konung Oscar eller Drottn. Sophia,**										
		Fr. Nynäshamn	Lördagar		...	...	...	...				1040
14,—	5,—	Till Oskarshamn	Söndagar		...	...	...	...				omkr. 900
16,—	5,—	» Kalmar	»		...	...	...	»				» 400
		1 Juni—1 September.* Med ångaren **Hansa,** alla Söckendagar										
		Fr. Nynäshamn	Påföljande dagar		...	...	...	...				1045
9,—	4,—	Till Visby			...	...	...	...				omkr. 600

* Beträffande öfriga tider af året och söndagsturer under högsommaren, se Ångfartygsaktiebolaget Gotlands turlista 257.

1 Maj—1 Oktober.	Pt. 87a	St. 151	Pt. 89	Pt. 93a	Pt. 95a	St. 71a	Pt. 75	Pt. 99	St. 153
	Sön- och Helgdagar								
Fr. Stockholm Central	925	1036	1203	323	525	626	816	1009	1105
Fr. *Stockholm Södra*	*924*	...	*1202*	*314*	*514*	*625*	*815*	...	...
Fr. Elfsjö	×947	p1052	1228	345	554	649	839	1031	p1122
» *Fagersjö*	×		a	×	×	×	a	×	
» Södertörns Villastad	959		×1238	×355	608	708	851	1043	
» *Trångsund*	×		a	×	×	×	a	×	
» *Drefviken*	×		a	×	×	×	a	×	
» Österhaninge	1020		1258	×412	626	733	910	1100	
» *Jordbro*	×			×		×		Ank.	
» Västerhaninge	1030		×106	421	635	×743	919		
» Tungelsta	1037		×112	×426	642	750	927	...	
» Hemfosa	×1045				650	Ank.	a935	...	
» Sorunda	×1052			441	658		a942	...	
» Ösmo	1101		×129	×448	706	...	950	...	
» Valsjö	1110		a135	×455	714	...	a957	...	
» Kullsta	a1116		141		721	...	a1004	..	
» *Nynäs Hafsbad*	a	1136	a	a	a	...	a	...	a
Till Nynäshamn	1122	1140	147	505	727	...	1010	...	1215
1 Juni—1 September.* Med ångaren **Hansa,** alla Söckendagar									
Fr. Visby	...	...	...	...	1100	...	...	...	...
15 Maj—15 September. Med ångaren **Konung Oscar el. Drottn. Sophia,** Tisdagar									
Fr. Kalmar	1000	...	...	...	...	...	...	...	...
» Oskarshamn	400	...	...	...	...	...	...	...	...
» Vestervik	1000	...	...	...	...	...	...	...	...
15 Maj—15 September. Med ångaren **Hyperion eller Rhea,** Lördagar									
Fr. Kalmar	...	...	...	...	...	...	...	...	1000
» Oskarshamn	...	...	...	...	...	...	...	...	400
» Vestervik	...	...	...	...	...	...	...	...	1000
15 Maj—15 September. Med ångaren **Margit,** alla Söckendagar									
Fr. Nyköping	...	...	900	...	...	...	...	...	...

Kilom.	1 Maj—1 Oktober.	Pt. 52	Pt. 84	Pt. 86	St. 58	Pt. 90	Pt. 92	Pt. 94	St. 60	Pt. 74	Pt. 96	Pt. 84	Pt. 86a	St. 58a	Pt. 90a	Pp. 92	Pt. 94a	Pt. 74a	Pt. 96a	St. 154
		Söckendagar										Sön- och Helgdagar								
—	Fr. Nynäshamn	...	600	740	837	1100	135	...	600	...	750	600	...	827	1100	135	415	715	...	900
1	» *Nynäs Hafsbad*	...		p	841	p	p	...	604	...	p		...	p	p	p	p	p	...	905
3	» Kullsta	...	609	750				...		...	×756	609	...				×721		...	
7	» Valsjö	...	616	800		×1110	×147	...		...	×801	616	...			×147	×427	728	...	
12	» Ösmo	...	630	808		×1116	×154	...		...	809	630	...	×843	×1116	×154	435	736	...	
17	» Sorunda	...	640	×814		1123		...		...	×815	640	...		1123			×743	...	
23	» Hemfosa	...	650	×821			p207	...		...	×821	650	...			p207		×751		
28	» Tungelsta	...	704	829		×1137	×215	446		...	829	704	...	×858	×1137	×215	456	800	813	
32	» Västerhaninge	...	717	836		×1143	×221	×453		...	835	717	...	×903	×1143	×221	503		821	
35	» *Jordbro*	...	×					×		...		×	...				×		×	
38	» Österhaninge	625	736	×844			232	506		757		736	844			232	515		832	
42	» *Drefviken*	×	×	×		×	×	×		×		×	×		×	×	×		×	
46	» *Trångsund*	×	×	×		×	×	×		×		×	×		×	×	×		×	
48	» Södertörns Villastad	650	×755	902		×1207	×249	524		815		×755	902		×1207	×249	533		852	
51	» *Fagersjö*	×	×	×		×	×	×		×		×	×		×	×	×		×	
55	Till Elfsjö	705	809	913	a925	1218	300	536	a648	827	902	809	913	a925	1218	300	544	827	902	a949
	Till *Stockholm Södra*	*738*	*843*	*953*	...	*1247*	*336*	*607*	...	*847*	...	*843*	*953*	*953*	*1247*	*336*	*607*	*847*	...	...
53	Till Stockholm Central	737	831	935	941	1244	322	606	704	846	927	831	935	941	1244	322	606	846	927	1005

Direkta vagnar till och från Stockholms Centralstation i alla tåg med undantag af tåg N:r 74 Söckendagar samt tågen 94 a, 74 a och 75 Sön- och Helgdagar.
Partibiljetter och månadsbiljetter tillhandahållas vid stationer och hållplatser.

Innehafvare af III klass biljett kan erhålla II pl. ombord genom att å resp. ångare lösa prisskillnadsbiljett till nedanstående pris:

Nynäshamn—Visby:
aktersalong Kr. 2,45
försalong... » 1,70
» —Kalmar..... » 5,50
» —Oskarshamn » 3,50
» —Vestervik... » 2,50

Biljettpris enligt zontaxa B, sid. 6.
Färden mellan Norrköpings ö. och Norrköpins S. J. tager med droska eller sparvagn en tid af 15 minuter.

Valdemarsvik—Norrköping.

Km.	Norrk.-Söderk.-Vikt. Järnv. sparv. o.sv.	Lt. 32	Bt. 12	Lt. 36	Pt. 2	Lt. 38	Pt. 2	Lt. 32	Pt. 52	Lt. 36	Pt. 54	Lt. 36	Bt. 42	Bt. 46
		Söckendagar						Sön- och Helgdagar					Lördagar	Fjärde Ond. i månaden
	Fr. Valdemarsvik	...	610	...	1125	...	1125	...	1126	...	710	...	...	540
6	» *Björkskär*	...	×	×	×	×	×	×	×	×	×	...	...	×
11	» Gusum	...	644	...	734	...	734	...	804	...	734	...	...	600
14	» Ytterlgen	...	×	×	1149	×	1149	×	1149	×	×	...	...	×
18	» Strödingen	...	×	×	×	×	×	×	×	×	783	...	...	×
20	» Ringarum	...	724	...	1208	...	1208	...	1208	...	×	...	415	618
26	» *Skälbod*	...	×	×	×	×	×	×	×	×	×	...	×	×
29	» *Skärsta*	...	×	×	×	×	×	×	×	×	×	...	×	×
35	» *Skönberga*	...	816	...	1248	...	1248	...	1248	...	823	...	505	658
39	Till Söderköping	720	825	505	1253	505	1253	720	910	505	828	950	927	...
	Fr. Söderköping	720	930	1253	×	×	×	×	×	×	×	×	×	...
44	» *Korsbrunken*	×	×	×	×	×	×	×	×	×	×	×	×	...
47	» *Tingstad*	745	1003	116	535	116	535	745	993	116	535	921	1015	...
49	» *Kummelby 73*	×	×	×	×	×	×	×	×	×	×	×	×	...
52	» *Bråvnestad*	×	×	864	746	864	746	×	×	864	746	×	524	...
55	Till Norrköping Ö.	800	1022	128	550	910	800	945	128	550	913	1030	550	...
	Till Finspång 64	7029	340	1045	7045	7029	340	340	7045	7045	7029	340	7045	900
	» *Linköping 20 b*	7052	732	253	829	1755	7052	732	253	829	1755	7052	732	818
	» *Göteborg 21 b*	7102	732	283	902	1755	7102	732	702;	902	1755	7102	702;	702
	» *Stockholm 20 b*	7230	622	622	658;	658;	7230	622	622	658;	658;	7230	658;	1004

Norrköping—Valdemarsvik.

Km.	Norrk.-Söderk.-Vikt. Järnv. sparv. o.sv.	:7022	:7217	733	...	:7022	:7217	:7011	:7011	707	633	809	1217	733	409	707	1041	809	1217	733	409	707	1041	809	1217	733	409	707	1041	615	1217	632	...
		Söckendagar										Sön- och Helgdagar																		Fred.			
	Fr. Norrköping Ö.	Bt. 11	Lt. 31	Bt. 21	Pt. 1	Lt. 31	Lt. 33	Bt. 51	Lt. 35	Pt. 53	Pt. 1	Lt. 37	Lt. 39	Bt. 41	Lt. 37	Pt. 55	Pt. 1	Lt. 37	Lt. 39	Bt. 45	Lt. 37	Pt. 57	Pt. 1	Lt. 37	Lt. 39	Bt. 45	Lt. 37	Pt. 59	Pt. 1	Bt. 45	Lt. 37	Pt. 61	Pt. 1
3	» *Drebnestad*	606	×	830	130	550	740	830	1040	130	550	740	1100	1130	740	1100	1116	740	1100	1148	740	1100	1116	740	1100	1208	740	1100	1116	Fjärde Ond. i månaden	740	1100	1116
6	» *Kummelby 73*	×	×	840	153	604	800	849	1056	144	604	800	×	×	×	×	×	×	×	×	×	×	×	×	×	×	×	×	×		×	×	×
8	» *Tingstad*	×	×	926	×	×	×	×	×	×	×	×	×	×	×	×	×	×	×	×	×	×	×	×	×	×	×	×	×		×	×	×
17	» *Korsbrunken*	×	×	×	223	625	825	×	×	×	625	825	1120	×	×	×	205	625	825	1140	×	×	205	625	825	1140	×	×	205		×	×	×
16	Till Söderköping	651	915	230		620		910	1120	210	620			910	1120	210	620			912	1120	210	620			912	1120	210	620		1120	210	620
	Fr. Söderköping	700	×	×	×	×	×	×	×	×	×	×	×	×	×	×	×	×	×	×	×	×	×	×	×	×	×	×	×		×	×	×
20	» *Skönberga*	×	×	×	×	×	×	×	×	×	×	×	×	×	×	×	×	×	×	×	×	×	×	×	×	×	×	×	×		×	×	×
26	» *Skärsta*	×	×	×	×	×	×	×	×	×	×	×	×	×	×	×	×	×	×	×	×	×	×	×	×	×	×	×	×		×	×	×
29	» *Skälbod*	810	×	×	×	×	×	348	×	×	×	×	×	956	×	×	×	×	×	×	×	×	×	×	×	×	×	×	×		×	×	×
35	» Ringarum	×	×	×	×	×	×	×	×	×	×	×	×	×	×	×	×	×	×	×	×	×	×	×	×	×	×	×	×		×	×	×
37	» Strödingen	×	×	×	×	×	×	×	×	×	×	×	×	×	×	×	×	×	×	×	×	×	×	×	×	×	×	×	×		×	×	×
41	» Ytterlgen	×	×	×	×	×	×	×	×	×	×	×	×	×	×	×	×	×	×	×	×	×	×	×	×	×	×	×	×		×	×	×
44	» Gusum	847	×	×	×	×	×	×	×	×	×	×	×	×	×	×	×	×	×	×	×	×	×	×	×	×	×	×	×		×	×	×
49	» *Björkskär*	911	×	×	×	×	×	×	×	×	×	×	×	×	×	×	×	×	×	×	×	×	×	×	×	×	×	×	×		×	×	×
55	Till Valdemarsvik																																

Bad- och Strandhotellen, Hynäshamn, rekommenderas.

1:sta klass hotell med härligt läge och fri utsikt öfver Östersjön.

Tåg på 1 timme afgår från Stockholms Central Hvardagar 3^{55} e. m., Sön- o. Helgd. 10^{25} f. m., 3^{55} e. m.

Prospekt sändes på begäran.

Vördsamt

Carl H. Eklund.

STRÖMPARTERREN. (STOCKHOLM.)

FRUKOST 8—11, 12—3,

á la CARTESERVERING HELA DAGEN.

Musik 1—3, 7—11.

Sön- och Helgdagar 9,30—11. 1—3. 7—11.

Handelsaktiebolag, Stockholm.

Säsongvaror för middagar och fester.

ARVID NORDQUIST'S

Konserver, Specerier etc. samt Säsongvaror för middagar och fester.

KATALOG sändes på begäran franco.

Sv. KOMM. den 3 September 1910.

47. Oxelösund—Flen—Valskog—Kolbäck.

Km.	Oxelösund—Flen—Vestmanl. järnv., spdrv. 1,435.	Bt. 10 II	Bt. 10 III	Bt. 32 II	Bt. 32 III	Pt. 2 II	Pt. 2 III	Gt. 44 II	Gt. 44 III	Bt. 22 II	Bt. 22 III	Lt. 82 III	Pt. 4 II	Pt. 4 III	Gt. 48 II	Gt. 48 III	Bt. 16 II	Bt. 16 III	S.o.H. Juni-Aug. Pt. 8 II	S.o.H. Juni-Aug. Pt. 8 III	Lt. 74 II	Lt. 74 III
	Fr. Oxelösund ⛴ ✕	...	...	...	...	813	940	...	...	242	525	752	632								1000	
5	» Stjernholm	...	...	...	...	821	952	...	...	250	537	801	640								1010	
13	Till Nyköping ⛴	...	...	...	...	832	1008	...	...	300	553	814	650								1024	
	Fr. Nyköping	...	...	...	...	836	1018	..	...	305	602	820	653								$^{1}/_{6}$–$^{31}/_{8}$	
22	» Larslund	...	...	...	...	850	1038	..	...	319	621	836	707									
27	» Stigtomta ⛴	...	...	...	...	857	1052	..	...	327	631	944	715									
35	» Vrena	...	...	...	...	912	1116	...	...	342	651	859	731									
42	» Bettna ⛴	...	...	...	...	922	1130	...	...	352	705	909	742									
49	» Vadsbro	...	...	...	...	933	1147	...	...	403	725	922	754									
55	» Silinge	...	...	...	...	944	1203	...	...	413	741	934	804									
62	Till Flen ⛴ ✕	...	...	...	...	955	1220	...	...	425	759	946	815									
	Till *Stockholm C.* 21b	...	...	...	...	*1230*	*530*	...	...	*646*	*1106*	*658*	...								...	
	» *Örebro* 21b, 23	...	...	...	...	*150*	*511*	...	...	*1016*	*1112*	*144*	*1112*								...	
	» *Göteborg S. J.* 21a	...	...	...	...	*702*	*905*	...	...	...	...	*702*	...								...	
	» *Norrköping* 20a	...	...	...	...	*1213*	*156*	...	...	*824*	*1022*	*1124*	*1022*								...	
	» *Linköping* 20	...	...	...	...	*132*	*253*	...	...	*1052*	*1135*	*1216*	*1135*								...	
	» *Malmö* 20a	...	...	...	...	...	*947*	...	...	...	...	*717*	...								...	
	Fr. *Malmö* 20b	...	*300*	...	*1025*	...	...	...	...	*723*	...	...	...								...	
	» *Linköping* 20	...	*136*	...	*707*	...	...	...	...	*216*	*409*	...	*409*								...	
	» *Norrköping* 20b	...	*226*	...	*823*	*908*	...	...	...	*317*	*530*	...	*550*								...	
	» *Göteborg S.J.*21, 20	...	*1010*	...	...	...	...	...	...	*733*	*1217*	...	*1217*								...	
	» *Örebro* 23, 21	...	*1224*	...	*729*	...	...	...	...	*121*	*431*	...	*431*								...	
	» *Stockholm C.* 21b	...	*1020*	...	*809*	*1027*	...	...	...	*1233*	*615*	...	...								...	
	Fr. Flen	...	555	...	1033	1250	...	...	444	845	...	818									..	
69	» Mellösa	Lt. 84 III	606	...	1042	105	...	...	453	859	...	828									..	
77	» Helleforsnäs		620	...	1054	123	...	...	505	920	...	840									..	
	» *Harsjön* (h.-p.)	$^{15}/_{5}$–$^{15}/_{9}$	629	...	1102	133	...	...	512	930	...	848									..	
88	» Belgviken	115	640	...	1112	147	...	813	522	944	...	900									..	
93	» Hällsta ⛴	125	649	...	1119	158	...	824	530	954	...	908									..	
98	» Skogstorp	136	657	...	1126	209	...	834	537	1004	...	916									..	
103	Till Eskilst. C. ⛴ ✕	147	705	...	1133	220	...	845	544	1015	...	924									..	
	Till *Nyby bruk* 48	...	*745*	...	*1231*	*330*	...	*1040*	*620*	*1038*	...	...									...	
	» *Strengnäs* 48	...	*914*	...	*212*	*703*	...	...	...	...	...	...									...	
	» *Mariefred* 48	...	*914*	...	*141*	*640*	...	...	...	...	...	...									...	
	» *Södertelje* 48	...	*1021*	...	*240*	*742*	...	...	...	...	...	...									...	
	» *Stockholm C.* 48, 21	...	*1120*	...	*333*	*846*	...	...	...	...	...	...									...	
	Fr. *Stockholm C.* 21a, 48	...	...	...	*717*	*717*	*1120*	*1120*	...	...	...	...	Lt. 90 III Skd.								Lt. 92 III Skd.	
	» *Södertelje* 48	...	...	...	*812*	*812*	*1213*	*1213*	...	...	...	...										
	» *Mariefred* 48	...	...	*435*	*920*	*920*	*115*	*115*	...	...	...	...										
	» *Strengnäs* 48	...	...	...	*924*	*924*	*1242*	*1242*	...	...	...	...										
	» *Nyby bruk* 48	Gt. 60 II	*703* III	*840* Bt. 20	*1136*	*127* Gt. 54	*127*	Gt. 56 III	*434*	Gt. 56 III	*715*	Gt. 58	$^{15}/_{5}$–$^{15}/_{9}$								$^{1}/_{6}$–$^{31}/_{8}$	
	Fr. Eskilstuna C.	556	720	1018	1240	228	318	435	610	720	810	543	156									
	» *Hellby*			×		×	×		×	×		×	×									
109	» Folkesta	611	732	1029	1248	240	331	447	620	738	824	555	210									
114	Till Rekarne ⛴	623	743	1038	1255	251	342	458	627	750	836											
	Fr. Rekarne	634		1038		255		508			845											
120	» Öster-Tibble	650		1049		307		521			858											
129	» Kungsör ⛴	722		1106		330		543			921											
138	Till Valskog ⛴ ✕	741		1123		349		601			940											
	Till *Köping* 35	*803*		*1230*		*418*		*623*			...											
	» *Arboga* 35	*851*		*1140*		*413*		*623*			*1022*											
	» *Fröví* 35	*1014*		*1227*		*455*		*820*			*1047*											
	» *Örebro* 35, 23	*1109*		*117*		*540*		*917*			*1131*											
Km.	Fr. Rekarne ⛴	...	743	...	1255	...	344	...	627	800	...	605	220									
3	» Kvicksund	...	749	...	100	...	353	...	632	814	...	611	226									
10	» Strömsholm ⛴	...	806	...	109	...	409	...	641	840	...											
	» *Stuteriet* (h.-p.)	...	×811	...	×113	...	×414	...	×645	×846	...											
18	Till Kolbäck ⛴	...	823	...	122	...	426	...	653	858	...											
	Till *Köping* 35	...	*1113*	...	*346*	...	*605*	...	...	*924*	...											
	» *Vesterås* 35	...	*859*	...	*157*	...	*620*	...	*724*	*1112*	...											
	» *Sala* 35, 39	...	*1720*	...	*324*	...	...	...	*950*	...	...											
	» *Enköping* 35	...	*1007*	...	*311*	...	...	...	*827*	...	...											
	» *Stockholm* 35	...	*1138*	...	*442*	...	...	...	*958*	...	...											

Dessa tåg gå till Nyckelön och framk. resp. 624, 229

Biljettpris enligt zontaxa.

Zon	Km.	Biljettpris II	Biljettpris III
1	1—7	0,30	0,20
1½	8—10	0,45	0,30
2	11—14	0,60	0,40
2½	15—17	0,75	0,50
3	18—21	0,90	0,60
3½	22—24	1,05	0,70
4	25—28	1,20	0,80
4½	29—31	1,35	0,90
5	32—35	1,50	1,00
5½	36—38	1,65	1,10
6	39—42	1,80	1,20
6½	43—45	1,95	1,30
7	46—49	2,10	1,40
7½	50—52	2,25	1,50
8	53—56	2,40	1,60
9	57—65	2,70	1,80
10	66—74	3,00	2,00
11	75—83	3,30	2,20
12	84—92	3,60	2,40
13	93—101	3,90	2,60
14	102—110	4,20	2,80
15	111—119	4,50	3,00
16	120—128	4,80	3,20
17	129—138	5,10	3,40

Tur- och returbiljetter till dubbla zonbiljettpriset samt partibiljetter i häften om 20 st. III kl. till pris af 2½ öre per kilometer tillhandahållas vid vissa stationer till Nyköping och vid vissa till Eskilstuna C.

Sön- och helgdagar säljas tur- och returbiljetter (s. k. söndagsbiljetter) till oförändrade pris, gällande för återresa samma dag. **Nyår, Påsk, Pingst, Midsommar och Jul** gälla dock sådana biljetter, köpta helgdagsafton eller någon af helgdagarne, till nästföljande söckendag (Långfredagen eller dagen förut köpt biljett gäller till dagen efter annandag påsk).

Direkta personvagnar medföras: *Flen—Kolbäck—Stockholm* i № 10 o. 20; *Stockholm—Kolbäck—Eskilstuna* i № 23; *Oxelösund—Kolbäck—Stockholm* i № 2; *Stockholm—Kolbäck—Eskilstuna* i № 9; *Oxelösund—Kolbäck—Stockholm* i № 4; *Stockholm—Kolbäck—Eskilstuna* i № 5.

☽ Lörd. o. helgd.-aftnar under Maj och Sept.

Kolbäck—Valskog—Flen—Oxelösund.

Km.	Oxelösund—Flen—Vestmanl. järnv., spdrv. 1,435.	Gt. 61 II	Bt. 21 II	Bt. 21 III	Gt. 63 II	Gt. 63 III	Bt. 23 II	Bt. 23 III	Gt. 65 II	Gt. 65 III	Pt. 9 II	Pt. 9 III	Gt. 67 II	Gt. 67 III	Gt. 69 II	Gt. 69 III	Gt. 57 III	Pt. 5 II	Pt. 5 III	Lt. 91 III Skd.	Lt. 93 III Skd.
	Fr. *Stockholm* 35	...	...	...	...	*800*	...	*1220*	...	...	...	*605*	...	...							
	» *Enköping* 35	...	...	...	...	*923*	...	*146*	...	...	*155*	*732*	...	...							
	» *Sala* 39, 35	...	...	...	...	*800*	...	*135*	...	...	...	*610*	...	...							
	» *Vesterås* 35	...	...	*620*	...	*1024*	...	*258*	...	...	*405*	*844*	...	...							
	» *Köping* 35	...	...	*620*	...	*809*	...	*110*	...	...	*430*	*628*	...	...							
	Fr. Kolbäck ⛴	...	...	746	...	1057	...	331	...	...	615	918									
	» *Stuteriet* (h.-p.)	...	...	×755	...	×1106	...	×337	...	...	×625	×924									
8	» Strömsholm ⛴	...	...	804	...	1113	...	343	...	...	642	930	$^{15}/_{5}$–$^{15}/_{9}$							645	314
15	» Kvicksund	...	...	819	...	1126	...	352	...	...	707	939									
18	Till Rekarne ⛴	...	...	825	...	1133	...	357	...	...	714	944									
	Fr. *Örebro* 23, 35	...	...			*608*		*1110*		...	*417*										
	» *Fröví* 35	...	...			*681*		*1200*		*1245*	*510*										
	» *Arboga* 35	...	...			*740*		*1244*		*312*	*558*										
	» *Köping* 35	...	...			*508*		*1117*		*350*	*525*										
Km.	Fr. Valskog ⛴ ✕	532	...			835		100		408	625										
9	» Kungsör ⛴	552				902		121		428	646										
18	» Öster-Tibble	612	Lt. 97			925		141		447	706										
24	Till Rekarne ⛴	625	Skd.			938		154		500	719										
	Fr. Rekarne	626	III.	825	946	1138	158	357	501	723		751	944							651	320
29	» Folkesta	639	606	837	1002	1150	210	404	514	736		823	951							701	331
	» *Hellby*		612	×		×				×		×								×	×
35	Till Eskilst. C. ⛴	652	620	850	1015	1203	223	412	527	749		836	959							713	344
	Till *Nyby bruk* 48	*745*	...	*1040*	*1040*	*1231*	*330*	*630*	*680*	*833*	...	*1038*									
	» *Strengnäs* 48	*914*	...	...	*212*	*212*	*703*	*703*	...	...	...										
	» *Mariefred* 48	*914*	...	...	*141*	*141*	*640*	*640*	...	...	...										
	» *Södertelje* 48	*1021*	...	...	*240*	*240*	*743*	*743*	...	...	...										
	» *Stockholm C.* 48, 21b	*1120*	...	...	*333*	*333*	*846*	*846*	...	...	...										
	Fr. *Stockholm C.* 21a, 48	...	...	...	...	...	*1120*		...	...	...										
	» *Södertelje* 48	...	...	...	...	...	*1213*		...	...	...										
	» *Mariefred* 48	...	...	...	*435*	...	*115*		...	...	...										
	» *Strengnäs* 48	...	...	...	...	...	*1242*		...	...	...										
	» *Nyby bruk* 48	Lt. 81 III	...	*840*	Gt. 43 II	...	*127* Lt. 83 III	...	*434* Pt. 3	*715*	*703*										
					Pt. 1					Gt. 47	Bt. 15										
	Fr. Eskilstuna C.	730	...	858	1034	⊸1230	328	...	615	833	745										
40	» Skogstorp	739	...	905	1045	⊸1241	335	...	627	841	753										
45	» Hällsta ⛴	750	...	912	1056	⊸1252	342	...	638	848	800										
50	» Belgviken	759	...	919	1111	15 102	349	...	652	859	808										
	» *Harsjön* (h.-p.)	ank.	...	930	1133	ank.	400	...	716	911	819										
61	» Helleforsnäs		...	937	1143		407	...	726	920	826										
69	» Mellösa	...	...	948	1159	...	418	...	742	932	837										
76	Till Flen ⛴ ✕	...	...	958	1214	...	428	...	757	943	847										
	Till *Stockholm* 21b	...	...	*1230*	*530*	...	*646*	...	*1106*	*658*	...										
	» *Örebro* 21, 23	...	...	*130*	*511*	...	*1016*	...	*1112*	*144*	...										
	» *Göteborg S. J.* 21a	...	...	*702*	*905*	...	...	...	...	*702*	...										
	» *Norrköping* 20a	...	...	*1213*	*156*	...	*824*	...	*1022*	*1124*	...										
	» *Linköping* 20	...	Bt. 11	*132*	*253*	...	*1052*	...	*1135*	*1216*	...										
	» *Malmö* 20a	...	II III	...	*947*	...	...	...	...	*717*	...										
	Fr. *Malmö* 20b	...	*300*	*1025*	...	...	*723*	...	...	...	*1025*										
	» *Linköping* 20	...	*136*	*707*	...	...	*216*	...	*409*	...	*545*										
	» *Norrköping* 20b	...	*226*	*823*	*908*	...	*317*	...	*530*	...	*643*										
	» *Göteborg S. J.* 21b	...	*1010*	...	...	...	*733*	...	*1217*	...	...										
	» *Örebro* 23, 21	...	*1224*	*729*	...	...	*121*	...	*431*	...	...										
	» *Stockholm C.* 21a	...	*1020*	*809*	*1027*	...	*1233*	...	*615*	...	...										
	Fr. Flen	...	609	1035	1252	...	446	...	847	...	849										
83	» Silinge	...	622	1047	109	...	457	...	904	...	900										
89	» Vadsbro	...	633	1056	125	...	507	...	921	...	910										
96	» Bettna ⛴	...	645	1107	144	...	519	...	940	...	923										
103	» Vrena	...	656	1117	203	...	528	...	958	...	932										
111	» Stigtomta ⛴	...	712	1131	223	...	543	...	1017	...	946										
116	» Larslund	...	722	1139	236	...	551	...	1029	...	954										
125	Till Nyköping ⛴	...	735	1150	253	...	602	...	1046	...	1005										
	Fr. Nyköping	...	740	1153	300	...	605	...	1049	...	1008										
133	» Stjernholm	...	753	1204	318	...	616	...	1107	...	1019										
138	Till Oxelösund ⛴ ✕	...	802	1212	330	...	624	...	1118	...	1026										

S.o.H. Juni-Aug. Pt. 7 II III: 703

Tågen № 21 och 22 göra uppehåll vid banvaktstugan 53 och plattformen å Nyckelön för resandes af- eller påstigande d. $^{15}/_{5}$–$^{15}/_{9}$.

Tågen № 56 och 57 göra uppehåll vid banvaktstugan 53 för resandes af- eller påstigande den $^{15}/_{5}$—$^{15}/_{9}$.

Tågen № 90 och 92 framgå till banvaktstugan 53 på till stationsföreståndsn i Kvicksund framställd begäran.

Tågen N:rs 81, 82, 83 o. 84 göra uppehåll för resandes af- eller påstigande vid Ekbacken, Skjulsta, Oskarshall, Husby vägöfvergång och Åby.

OBS.! Tågen № 83 o. 84 gå Lördagar tiden ^{1}–$^{14}/_{8}$ o. ^{16}–$^{30}/_{9}$ samt å linien Eskilstuna Cl—Skogstorp Månd.—Fred. under samma tid.

48. Mälarbadens hamn—Nyby bruk (Torshälla)—Eskilstuna—Mariefred—Södertelje (Stockholm).

Km.	Norra Södermanlands järnväg, spdrv. 1,435.	Pt. 68	St. 70	Pt. 74	Gt. 6
	Fr. *Arboga* ⚓	...	†745	M., O., F.	
	» *Köping* ⚓	...	†815	S., Ti., To., L.	
	Fr. *Mälarbadens hamn*	•643	1115	403	...
1	» Mälarbaden	•651	1123	413	...
4	» Nyby bruk (Torshälla)	703	1136	434	...
8	» Hellby brunn	711	1146	442	...
12	Till Eskilstuna C.	719	1154	450	...
	Fr. *Malmö* 20b, 47	*300*	*1025*	...	...
	» *Göteborg* 21b, 47	*1010*	...	...	...
	» *Kolbäck* 47	...	*1057*	*331*	...
	» *Valskog* 57	*532*	*835*	*100*	...
Km.	Fr. Eskilstuna C.	724	1206	455	...
1	» Eskilstuna S.	730	1212	503	510
8	» Hellberga	743	×1224	515	540
15	» Ärila	758	1236	529	700
21	» Eklången	808	×1245	538	730
25	Till Stålboga	815	1252	545	744
	Till *Malmköping* 48b	*910*	*303*	*630*	*910*
	Fr. *Malmköping* 48b	*715*	...	*510*	*715*
	Fr. Stålboga	818	1253	547	830
33	» Byringe	830	×104	558	858
42	Till Åkers styckebruk	844	117	612	918
	Till *Strengnäs*	*914*	*212*	*703*	...
	Fr. *Strengnäs*	*755*	*1242*	*520*	...
Km.	Fr. Åkers styckebruk	851	119	619	955
5	Till Läggesta ✕	859	129	627	1005
9	Till *Mariefred* (Gripsholm)	*914*	*141*	*640*	*1030*
	Fr. *Mariefred* (Gripsholm)	*850*	*115*	*612*	*954*
	Fr. Läggesta	904	130	630	1020
12	» Taxinge Näsby	917	×141	642	1040
	Ryssjö brink	×		×	×
23	» Nykvarn	941	159	705	1232
	Johannesdal				×
29	» Almnäs	951	×207	714	1259
35	» Tvetaberg	1002	×216	725	120
40	Till Saltskog	1010	222	732	130
	Till *Stockholm C.* 21b	*1120*	*333*	*842*	...
	» *Malmö* 20a	*947*	...	*717*	...
	» *Göteborg* 21a	*905*	...	*702*	...
	Fr. Saltskog	1016	235	738	200
41	Till Södertelje	1021	240	743	205
	Fr. Södertelje	...	...	...	230
46	Till Södertelje uthamn	...	...	...	250

Lördagar: 629, 634, ...

• 15 maj—15 september. † maj—augusti.

Tågen 68, 70 o. 74 medföra direkta personvagnar till Stockholm.

Biljettpris Eskilstuna—Stockholm C. enkel II klass Kr. 5,10; III klass Kr. 3,40.

(Stockholm) Södertelje—Mariefred—Eskilstuna—Nyby bruk (Torshälla)—Mälarbadens hamn.

Km.	Norra Södermanlands järnväg, spdrv. 1,435.	Pt. 61	St. 55	Pt. 71	Gt. 5a	Gt. 5	Bt. 15 Lörd.
	Fr. Södertelje uthamn	...	...	...	...	345	...
4	Till Södertelje	...	...	...	...	410	...
	Fr. Södertelje	812	1213	723	...	445	705
5	Till Saltskog	817	1218	728	...	450	710
	Fr. *Stockholm C.* 21a	*717*	*1120*	*626*	...	*416*	*425*
	» *Malmö* 20b	*300*	*1025*	*723*	...	...	*300*
	» *Göteborg* 21b	*1010*	...	*733*	...	...	*1010*
Km.	Fr. Saltskog	829	1234	741	...	520	712
5	» Tvetaberg	838	×1242	750	...	535	725
11	» Almnäs	849	1252	801	...	553	738
	Johannesdal				...	×	×
17	» Nykvarn	859	101	814	...	700	750
	Ryssjö brink	×		×	...	×	×
28	» Taxinge-Näsby	922	119	833	...	735	813
35	Till Läggesta ✕	933	130	844	...	750	826
39	Till *Mariefred* (Gripsholm)	*944*	*141*	*854*	...	803	835
	Fr. *Mariefred* (Gripsholm)	*920*	*115*	*820*	*435*	...	...
	Fr. Läggesta	937	131	847	444	...	...
40	Till Åkers styckebruk	945	138	855	455	...	...
	Till *Strengnäs*	*1117*	*212*	*940*	...	...	...
	Fr. *Strengnäs*	*924*	*1242*	*750*	...	...	...
Km.	Fr. Åkers styckebruk	952	140	902	530	...	...
9	» Byringe	1007	×155	917	601	...	...
17	Till Stålboga	1018	206	928	619	...	...
	Till *Malmköping* 48b	...	*303*	*1012*	*910*	...	...
	Fr. *Malmköping* 48b	*715*	*115*	*855*	...	...	...
	Fr. Stålboga	1019	206	929	650	...	...
21	» Eklången	1027	×214	937	717	...	...
27	» Ärila	1041	226	951	759	...	...
34	» Hellberga	1052	×236	1002	816	...	...
43	» Eskilstuna S.	1103	248	1013	900	...	...
42	Till Eskilstuna C.	1107	251	1018	905	...	...
	Till *Malmö* 47, 20a	...	*717*	...	*947*	...	...
	» *Göteborg* 47, 21a	...	*702*	...	*905*	...	...
	» *Valskog* 57	*349*	*621*	...	*1123*	...	...
	» *Kolbäck* 47	*122*	*426*	...	...	...	...
Km.	Fr. Eskilstuna C.	1215	315	1023	...	...	...
4	» Hellby brunn	1224	×323	1031	...	...	...
8	Till Nyby bruk (Torshälla)	1231	330	1038	...	...	...
11	» Mälarbaden	1242	337	•1051	...	...	...
12	» Mälarbadens hamn	1246	341	•1055	...	...	...
	Till *Arboga* ⚓	†430 tisd., torsd., lörd.			...	...	...
	» *Köping* ⚓	†400 mån., onsd., fred.			...	...	...

• 15 maj—15 september. † maj—augusti.

Tågen 61, 55 och 71 medföra direkta personvagnar från Stockholm.

Biljettpris i såväl lokal- som samtrafik, se zontaxa E sid. 6.

I samtrafik tillämpas taxa G. sid. 6. Tur- och retur (14 dagar) 50 % mer. Inom egen järnväg gäller enkel biljett (dock ej familjebiljett) sön- och helgdagar för återresa samma dag. Nyår, Påsk, Pingst, Midsommar och Jul gäller enkel biljett, köpt helgdagsafton eller någon af helgdagarna för återresa till nästföljande söckendag (Långfredagen eller dagen förut köpt biljett gäller till dagen efter Annandag Påsk).

48 b. Stålboga—Skeboqvarn.

Km.	Mellersta Södermanlands järnv., spdrv. 1,435.	Bt. 1	Bt. 3	Bt. 5	Bt. 7a
	Fr. *Stockholm C.* 21a	...	*1120*	...	*629*
	» *Mariefred* 48	...	*115*	...	*620*
	» *Strengnäs* 48	...	*1242*	...	*750*
	» *Eskilstuna C.* 48	*724*	*1206*	*455*	...
Km.	Fr. Stålboga	825	220	556	940
4	» Högsten	834	×228	×603	×948
8	» Dunker	851	245	611	×955
11	» Röhl Smedsta	858	×251	618	×1001
14	Till Malmköping	910	303	630	1012
	Fr. Malmköping	935	335	745	...
18	» Eneboga	945	345	×753	...
23	Till Skeboqvarn	955	355	803	...
	Till *Stockholm C.* 21b	*1230*	*623*	*1106*	...
	» *Flen*	*1025*	*501*	*833*	...
	» *Nyköping*	*1150*	...	*1040*	...
	» *Eskilstuna C.*	*1138*	...	*1016*	...

Söndagar: Bt. 7a

Skeboqvarn—Stålboga.

Km.	Mellersta Södermanlands järnv., spdrv. 1,435.	Bt. 2	Bt. 4	Bt. 6	Bt. 8
	Fr. *Stockholm C.* 21a	...	*809*	*1245*	*615*
	» *Flen*	...	*1007*	*406*	*810*
	» *Nyköping*	...	*836*	...	*602*
	» *Eskilstuna C.*	...	*858*	...	*618*
Km.	Fr. Skeboqvarn	...	1030	443	825
5	» Eneboga	...	1042	×453	×835
9	Till Malmköping	...	1050	501	843
	Fr. Malmköping	715	115	510	
12	» Röhl Smedsta	722	×127	×516	...
15	» Dunker	740	140	524	...
19	» Högsten	×748	×147	×531	...
23	Till Stålboga	754	153	537	...
	Till *Eskilstuna C.*	*1107*	*251*	*1018*	...
	» *Strengnäs* 48	*914*	...	*703*	...
	» *Mariefred* 48	*914*	...	*640*	...
	» *Stockholm C.* 21b	*1120*	...	*846*	...

Söndagar: Bt. 8

Läggesta—Mariefred.

Km.	Norra Södermanlands järnväg, spdrv. 1,435.	№ 68 f	№ 51 f	№ 6 f	№ 55 f	№ 74 f	№ 71 f	№ 5	№ 15 Lörd.
	Fr. Läggesta	908	938	1024	135	634	848	755	829
4	Till Mariefred	914	944	1030	141	640	854	803	835

Mälarbadens hamn—Eskilstuna.

Fr. *Stockholm* (Riddarh.)	†† *920*	...	...
» *Arboga* ⚓	...	...	...
» *Köping* ⚓	...	...	...

†700 alla dagar utom S.
†745 mån., onsd., fred.
†815 sönd., tisd., torsd., lörd.

| Km. | Norra Södermanlands järnväg, spdrv. 1,435. | Lt. 12 | Pt. 68 | Lt. 2 |

50. Stockholm—Roslagens järnvägar, spårvidd 0,891.

Biljettpris enligt Zontaxa B, sid 6.

Direkta vagnar mellan Stockholms ö. och Norrtälje i nr 4/61, 10/75, 72/5 och 85/11; mellan Uppsala och Norrtälje i alla tåg.

Stockholm—Rimbo—Norrtälje.

Km.		Pt. 24	Pt. 4	Pt. 26	Pt. 6	Pt. 30	Gt. 8	Pt. 32	Pt. 10	Pt. 34	Gt. 12	Pt. 36
	Fr. Stockholms ö.	650	820	942	1220	320	335	512	610	720	735	1030
5	» Stocksund	p701	p830	p951	×1229	p329	×351	p521	p620	p729	×751	p1039
9	» Danderyd	p711	p838	p957	p1235	p335	p416	p527	p628	p735	p808	p1045
10	» Enebyberg	×714	|	×1000	|	×338	|	×530	|	×738	|	×1048
11	Till Näsby	716	843	1002	×1240	340	423	532	633	740	815	1050
	Fr. Österskär	•712	740	...	1204	...	...	456	456	...	...	857
	Fr. Näsby	719	843	1003	1241	341	432	533	634	741	822	1051
18	» Täby	730	853	1014	×1252	351	451	544	646	752	×839	1102
20	Till Vallent. ✕	ank.	902	ank.	102	400	507	ank.	655	ank.	855	ank.
	Fr. Vallentuna		903		104	...	516		656		907	
26	» Molnby	...	|	...	|	...	×	...	|	...	×	...
29	» Lindholmen	...	×913	...	×116	...	534	...	707	...	924	...
35	» Frösunda	...	×921	...	×129	...	550	...	717	...	940	...
39	» Ekskogen	...	×927	...	×137	...	602	...	724	...	951	...
42	» Kårsta	...	×932	...	×143	...	615	...	730	...	×959	...
48	» Sparren	...	|	...	|	...	×	...	|	...	×	...
50	» Rö	...	×945	...	×200	...	642	...	745	...	×1021	...
58	Till Rimbo	...	952	...	210	...	655	...	753	...	1035	...
	Fr. Häfverö Sund	608		...	1145	...	...	...	640	...	...	...
	» Uppsala	:725		...	1030	...	...	...	535	...	...	...
		Gt. 77	Pt. 81		Gt. 71	...	...	...	Pt. 75	...	...	...
	Fr. Rimbo	746	955	...	220	...	...	...	805	...	...	...
63	» Finsta	814	1012	...	246	...	...	...	822	...	...	...
66	» Syninge	826	×1017	...	255	...	...	...	828	...	...	...
72	» Malsta	×	×	...	×	...	...	...	×	...	...	...
77	Till Norrtälje	856	1042	...	325	...	...	...	853	...	...	...

Lokaltåg till och från Danderyd och Stocksund se tab. 41.
Obs! Tågen till och från Täby och Vallentuna medföra endast III kl. vagnar.

Norrtälje—Rimbo—Stockholm.

Km.		Pt. 21	Gt. 1	Pt. 23	Pt. 25	Pt. 72	Gt. 3	Pt. 82	Gt. 74	Pt. 31	Gt. 86	Pt. 33
	Fr. Norrtälje	...	...	...	...	638	...	857	1245	...	650	...
5	» Malsta	...	...	...	...	×	...	×	×	...	×	...
11	» Syninge	...	...	...	...	704	...	×922	119	...	724	...
14	» Finsta	...	...	...	...	711	...	928	134	...	739	...
27	Till Rimbo	...	...	...	...	727	...	944	154	...	759	...
	Till Uppsala	...	...	...	...	1000	...	...	500	...	755:	...
	» Häfverö Sund	...	...	...	...	...	...	1100	430	...	910	...
						Pt. 5			Gt. 7		Pt. 11	
	Fr. Rimbo	...	410	...	...	732	740	...	225	...	809	...
27	» Rö	...	427	...	...	×740	754	...	240	...	×817	...
29	» Sparren	...	×	...	...	|	×	...	×	...	|	...
35	» Kårsta	...	453	...	...	×754	812	...	300	...	×831	...
38	» Ekskogen	...	506	...	...	×759	820	...	309	...	×836	...
42	» Frösunda	...	524	...	...	×805	832	...	322	...	×842	...
48	» Lindholmen	...	544	...	...	×813	848	...	338	...	×850	...
51	» Molnby	...	×	...	...	|	×	...	×	...	|	...
54	Till Vallent. ✕	...	600	...	...	823	903	...	352	...	900	...
	Fr. Vallentuna	545	605	...	...	824	906	Pt. 27	401	512	901	...
59	» Täby	555	626	708	805	834	918	1229	414	×521	a911‡	922
66	Till Näsby	×606	643	719	816	843	931	1240	428	532	|	933
	Till Österskär	711	•701	...	...	1042	1042	..	612	612	...	1120
	Fr. Näsby	×606	648	720	820	844	933	1244	430	536	|	937
67	» Enebyberg	×608	|	×722	×822	|	|	×1246	|	×538	|	×939
68	» Danderyd	a612	a702	a725	a825	a849	a941	a1249	a438	a541	|	a942
72	» Stocksund	a619	×718	a731	a831	a855	×950	a1255	×449	a547	|	a948
77	Till Stockholms ö.	628	730	740	840	904	1000	104	459	556	940	957
	Till Stockh. (Engelbrektsg.)	...	...		845	...	...	...	...	...	...	...

• Viggbyholm Skd. ‡ Omstigning i Täby till tåg № 33 för resande till Näsby, Enebyberg, Danderyd och Stocksund.

Stockholm—Rimbo—Häfverö Sund.

Km.		Pt. 4	Pt. 5	Pt. 10
	Fr. Stockholms ö.	820	1220	610
56	Till Rimbo	952	210	753
	Fr. Uppsala	:725	1030	535
	» Norrtälje	857	1245	650
	Fr. Rimbo	955	225	804
63	» Nydal	1006	242	×815
68	» Sättraby	1015	258	×823
72	» Erken	1023	313	831
77	» Edsbro	1031	330	839
83	» Ununge	1042	350	850
88	» Skebo bruk	1049	410	857
92	» Edebo	×1056	423	×905
95	Till Häfverö Sund	1100	430	910

Häfverö Sund—Rimbo—Stockholm.

Km.		Pt. 61	Gt. 63	Pt. 65
	Fr. Häfverö Sund	608	1145	640
3	» Edebo	614	1154	×644
7	» Skebo bruk	622	1215	652
12	» Ununge	629	1228	659
18	» Edsbro	643	1250	710
23	» Erken	652	105	718
26	» Sättraby	701	120	×725
32	» Nydal	711	134	×734
39	Till Rimbo	723	150	745
	Till Norrtälje	856	325	853
	» Uppsala	1000	500	755:
	Fr. Rimbo	732	225	809
95	Till Stockholms ö.	904	459	940

Stockholm—Näsby—Österskär.

Km.		Gt. 42	Pt. 42 a	Pt. 26	Pt. 30	Pt. 32	Pt. 34	Pt. 36
	Fr. Stockh:s ö.	...	...	942	320	512	720	1030
5	» Stocksund	...	...	p951	p329	p521	p729	p1039
9	» Danderyd	...	...	p957	p335	p527	p735	p1045
10	» Enebyberg	...	...	×1000	×338	×530	×738	×1048
11	Till Näsby	...	...	1002	340	532	740	1050
	Fr. Häfverö Sund	*Rimbo	*410	608	...	1145	...	640
	» Uppsala	...	...	:725	...	1030	...	535
	» Norrtälje	†545	...	638	...	1245	..	650
				Pt. 44	Pt. 46	Pt. 48	Pt. 50	Pt. 52
	Fr. Näsby	625	Skd. 655	1006	344	536	744	1054
14	» Viggbyholm	634	701	×1011	×349	×541	×749	×1059
20	» Rydbo	647	ank.	1022	400	552	800	1110
25	» Runö	700		×1033	×411	×603	×811	×1121
27	» ÅkersBerga	707	...	1038	416	608	816	1126
29	Till Österskär	711	...	1042	420	612	820	1130

† Vallentuna

Stockholm—Rimbo—Uppsala.

Km.		Gt. 78	Pt. 80	Pt. 72	Pt. 6	Pt. 84	Pt. 76	Pt. 10
	Fr. Stockholms ö.	...	...	...	1220	...	...	610
56	Till Rimbo	...	...	...	210	...	...	753
	Fr. Häfverö Sund	...	...	608	1145	...	...	640
	» Norrtälje	...	...	638	1245	...	...	650
			...		Gt. 74	...		Gt. 86
	Fr. Rimbo	...	...	735	215	...	...	815
59	» Ekebyholm	...	...	×	×	...	...	×
64	» Ränäs	...	...	×751	235	...	...	840
70	» Råda	...	...	×	×	...	...	×
75	Till Knutby	...	...	815	303	...	...	908
	Fr. Knutby	530	...	820	315	...	715	
78	» Kärfven	×	...	×	×	...	×	...
83	» Faringe	558	...	838	338	...	734	...
90	» Almunge	618	...	856	400	...	752	...
95	» Länna	650	810	911	429	415	808	...
101	» Marielund	710	825	926	448	×428	825	...
104	» Gunsta	×	×	×	|	×	×	...
106	» Bärby	726	×834	×935	503	×436	835	...
111	» Skölsta	×	×	×	|	×	×	...
113	» Årsta	×	×	×	×	×	×	...
116	Till Uppsala	755	900	1000	533	500	900	...
	Till Gäfle	...	...	751	1007	...	...	...
	» Sala	1107	..	1127	848	848	...	...
	» Stockholms c.	945	1016	242	650	650	(1131 / 1052) S.o.H.	

Obs.! Tågen till och från Länna medföra endast III kl. vagnar.

Uppsala—Rimbo—Stockholm.

Km.		Pt. 79	Gt. 71	Pt. 73	Pt. 83	Pt. 75	Gt. 85
	Fr. Stockholms c.	...	850	1010	100	325	620
	» Sala	527	755	...	848	421	548
	» Gäfle	...	625	...	...	305	...
	Fr. Uppsala	700	1030	1208	312	535	735
3	» Årsta	×	×	×	×	×	×
5	» Skölsta	×	×	×	×	×	×
11	» Bärby	724	1101	1236	×335	559	808
12	» Gunsta	×	×	×	×	|	×
15	» Marielund	×733	1112	1246	345	×607	823
21	» Länna	748	1137	107	400	626	849
26	» Almunge	ank.	1150	118	ank.	637	905
33	» Faringe		1217	136		654	928
38	» Kärfven	Gt. 77	×	×	...	p	×
41	Till Knutby		1235	153	...	711	945
	Fr. Knutby	624	1255		...	716	
46	» Råda	×	×	...	...	×	...
52	» Ränäs	704	135	...	...	×740	...
57	» Ekebyholm	×	×	...	...	×	...
60	Till Rimbo	722	153	...	...	756	...
	Till Norrtälje	856	325	...	...	853	...
	» Häfverö Sund	1100	430	...	...	910	...
		Pt. 5	Gt. 7			Pt. 11	
	Fr. Rimbo	732	225	...	...	809	...
116	Till Stockholms ö.	904	459	...	...	940	

A.-B. Nordiska Kompaniet

Sveriges största specialaffär

Stockholm

Österskär—Näsby—Stockholm.

Km.		Gt. 41	Pt. 41 a	Pt. 43	Pt. 45	Gt. 47	Pt. 51
	Fr. Österskär	...	...	740	1204	456	857
2	» ÅkersBerga	520	...	746	1210	502	903
4	» Runö	527	...	750	×1214	×506	×907
9	» Rydbo	542	...	800	1225	517	918
15	» Viggbyholm	554	Skd. 712	×810	×1235	×527	×928
18	Till Näsby	601	718	816	1240	532	933
	Till Norrtälje	...	...	1042	325	853	...
	» Uppsala	†Täby		...	500	755:	...
	» Häfverö Sund	†730	†730	1100	430	910	•1102
		Pt. 21	Pt. 23	Pt. 25	Pt. 27	Pt. 31	Pt. 33
	Fr. Näsby	×606	720	820	1244	536	937
19	» Enebyberg	×608	×722	×822	×1246	×538	×939
20	» Danderyd	a612	a725	a825	a1249	a541	a942
24	» Stocksund	a619	a731	a831	a1255	a547	a948
29	Till Stockh:s ö.	628	740	840	104	556	957
	Till Stockh. (Engelbrektsg.)	...	845	..	...	...	...

• Täby

Obs.! Tågen till och från Österskär medföra endast III kl. vagnar.

Djursholmsbanans tidtabell, se tab. 41, sid. 22.

STRANDHOTELLET, NORRTELJE.

Förstklassiga rum med elektrisk belysning. — 1:sta och 2:dra klass restaurant. — Godt bord. — Större och mindre uppackningsrum. — Härligt läge vid hamnen. Vördsamt *Jötta Atterberg.*

51. Ockelbo—Gäfle—Uppsala. | Biljettpris enligt zontaxa B sid. 6. | Uppsala—Gäfle—Ockelbo.

Km.	Gäfle—Ockelbo järnv., spårv. 1,435.	Dagl. Pt. 11	Dagl. Pt. 15	Skd. Gt. 13	S. o. H. Bt. 65
	Fr. Ockelbo	743	220	430	450
10	» Kolforsen	801	246	454	×513
16	» Råhällan	815	×257	522	529
27	» Oslättfors	826	×307	540	×542
25	Brännsdgen	×	|	×	×
30	» Åbyggeby	846	×323	606	×607
32	Forsby	×	|	×	×
34	» Strömsbro	857	331	628	619
38	Till Gäfle c.	905	339	638	628
	Till Falun 55	435	805	940:	940:
	» Rättvik 55	620	...	1121:	1121:
	» Sala 18 ...† S. o. H.	122	†911	753:	753:
38	Till Gäfle s.	915	344	643	633

Älfkarleby vattenfall vid Älfkarleö station, U. G. J. 3 tim. bekväm resa fr. Sthlm.

Km.	Uppsala—Gäfle j., spårv. 1,435.	Dagl. Pt. 1	Dagl. St. 3	Söckendagar Gt. 17	Lt. 47	Lt. 45	Bt. 5	Lt. 49	Bt. 7	Lt. 51	Sön- o. Helgdagar Lt. 53	Lt. 55	Lt. 57	Bt. 63	Bt. 7s	Lt. 61
	Fr. Sala 18	:332	540	...	540	...	...	...	332	...	540	...	...	...	332	...
	» Rättvik 55	:603	1025	...	...	...	1025	...	...	...	...	...	1025	...	...	...
	» Falun 55	:745	1230	...	740	...	1230	...	...	...	740	...	1230	...	...	...
	Fr. Gäfle c.	625	305	...	...	...	...	Juni,	...	Juli,	29/5- 4/9	...	...	...	...	29/5- 4/9
	Till Gäfle s.	627	307	...	...	✝	...	Juli,	...	Aug.	...	...	...	...	...	...
	Fr. Gäfle s.	628	309	530	1025	1205	350	440	650	820	1025	1205	345	525	715	750
9	Knaperdsen	|	|	|	×	×	×	×	×	×	×	×	×	×	×	×
11	» Furuvik	|	|	|	1049	1230	415	505	716	842	1049	1231	410	547	738	815
13	Ytterharnäs	|	|	|	×	×	×	×	×	×	×	×	×	×	×	×
15	» Harnäs	646	•p324	620	1059	1238	432	516	731	849	1059	1244	422	559	749	825
18	» Skutskär	650	|	702	1106	Ank.	441	521	739	Ank.	1106	1250	429	604	754	
19	Bodarne	|	|	|	×		|	Ank.	×	...	×	×	×	|	×	...
26	Till Älfkarleö	702	338	726	1125		459		804	...	1125	111	448	622	812	...
	Fr. Älfkarleö	703	339	743	1130		506	...	807	...	1130			624	813	...
33	» Marma	714	×349	822	1148		523	...	826	...	1148	...	...	639	826	...
37	» Mehede Obs. Anm. 2	|	|	837	Ank.		×	...	×	...	Ank.	...	...	×	×	...
45	Till Orrskog	728	402	857			546	...	855	...	...	...	...	701	851	...
	Fr. Orrskog	729	403	922	...		554	...	910	...	...	...	...	702	910	...
53	Till Tierp	739	413	942	...		610	...	930	...	...	...	...	718	930	...
	Fr. Tierp	740	414	1035	Bt. 59		615	Bt. 25			...	...	...	721		...
60	» Tobo	756	×428	1138	Önsd.		642	800			...	...	...	747	...	...
71	Till Örbyhus	803	434	1150	Lörd.		652	810			Bt. 9	...	...	756	...	...
	Fr. Örbyhus	805	436	1230	o. Hd-	...	710	...			140	...	...	806	...	...
75	» Knypplan	×812	|	1245	aftnar	...	721	...			151	...	...	818	...	...
83	» Skyttorp	828	|	140	653	...	803	...			214	...	...	×840	...	...
94	» Vattholma	838	×502	250	704	...	819	...			227	...	...	854	...	...
102	» Stor-Vreta	851	|	320	718	...	835	...			244	...	...	×912	...	...
110	» Gamla Uppsala	902	|	344	732	...	852	...			301	...	...	×930	...	...
114	Till Uppsala	908	527	356	740	...	900	...			310	...	...	940	...	...
	Till Stockholm 7	1054	650	650	945	...	1052	...	...	...	...	456	...	1122	..	...

• Vid Harnäs gör tåg № 3 uppehåll kl. 324 endast för resande till Söderfors, till och bortom Dannemora och Uppsala.

Km.	Gäfle södra—Bomhus.	Dagligen			L. o. H.-aft.
			Lt. 39	Lt. 41	Lt. 37
	Fr. Gäfle Södra	...	940	430	... 700
5	Kristinelund	...	×	×	... ×
	Till Bomhus	...	955	445	... 715

Km.	Söderfors—Orrskog.	Dagligen			Lörd., S.o.H.
		Bt. 31	Bt. 33	Bt. 35	Bt. 27
	Fr. Söderfors	1225	333	813	... 605
9	Till Orrskog	1247	355	835	... 627

Km.	Örbyhus—Dannemora.	Dagligen			Skd.	Sön. o. Hd.
		Bt. 21	Bt. 23	Bt. 25	Bt. 19	Bt. 19 s
	Fr. Örbyhus	1222	445	827	830	900
9	Till Dannemora	1237	505	842	850	920
	Till Hargshamn	218	...	1025	...	1110

1) Direkta II och III klassensvagnar i tågen nr:r 2 och 3: Stockholm—Rättvik; i tågen nr:r 1 och 4: Stockholm—Gäfle.

Stockholm—Dalarne, snabb och bekväm förbindelse via Gäfle; restaurantvagn Uppsala—Gäfle; direkta II o. III klassens vagnar Stockholm—Rättvik och tvärtom.

Km.	Uppsala—Gäfle järnv., spårv. 1,435.	Dagligen			Söckendagar						Sön- och Helgdagar					
			St. 2	Pt. 4	Lt. 46	Gt. 18			Bt. 6		Bt. 64		Bt. 10			
	Fr. Stockholm C. 7	...	1010	545	...	...	...	...	100	...	...	...	1010	...	...	...
	Fr. Uppsala	...	1130	727		515	...	...	250	...	735	...	1155	...	...	...
4	» Gamla Uppsala	...	|	×733		530	...	...	302	...	×744	...	1205	...	...	...
12	» Stor-Vreta	...	|	×743		556	...	...	319	...	×759	...	1221	...	...	...
20	» Vattholma	...	×1154	754		632	...	...	340	...	813	...	1237	...	...	...
26	» Skyttorp	...	|	803		708	...	...	355	...	827	...	1250	...	...	...
38	» Knypplan	...	|	×817		740	...	...	417	...	×848	...	113	...	...	...
43	Till Örbyhus	...	1219	824		752	...	...	427	Bt. 25	857	...	123	...	...	...
	Fr. Örbyhus	...	1221	826		820	...	...	450	720	907	...	...	...	...	...
48	» Tobo	...	×1227	834		853	...	...	502	732	917	...	...	...	...	...
61	Till Tierp	Bt. 8	1242	850		924	...	...	529		941	...	...	...	...	...
	Fr. Tierp	605	1243	851		944	...	...	535	...	947	...	...	...	...	...
69	Till Orrskog	626	1253	901		1004	...	...	553	...	1002	Lt. 54	...	...	...	...
	Fr. Orrskog	633	1254	902		1024	...	..	600	...	1004	2/5-	...	...	...	...
77	» Mehede Obs. Anm. 2	658	|	|	...	×1044	Lt. 48	Lt. 50	×	...	×	4/9	...	...	...	...
81	» Marma	715	×107	918	...	1103	123	Juni,	627	Lt. 52	1026	1152	Lt. 56	Lt. 58	Lt. 60	Lt. 62
88	» Älfkarleö	738	117	929	...	1135	141	Juli,	648	Juni,	1041	1212	135		545	29/5- 4/9
95	Bodarne	×	|	|	...	|	×	Aug.	|	Juli,	|	×	×	29/5- 4/9	×	...
98	» Skutskär	806	a128	942	...	1222	200	528	711	Aug.	1104	1231	154		605	...
99	» Harnäs	816	|	946	1100	1239	205	535	726	855	1113	1241	201	435	613	840
101	Ytterharnäs	×	|	|	×	|	×	×	×	×	×	×	×	×	×	×
103	» Furuvik	826	|	|	1111	×1249	216	545	736	905	1123	1253	215	455	630	905
105	Knaperdsen	×	|	|	×	|	×	×	×	×	×	×	×	×	×	×
114	Till Gäfle s.	850	148	1003	1135	117	240	610	800	930	1148	117	240	520	657	930
	Fr. Gäfle s.		149	1005												
114	Till Gäfle c.	...	151	1007	...	...	...	...	...	...	...	...	...	...	...	...
	Till Falun 55	...	435	940:	...	435	805	...	...	...	...	435	...	...	...	...
	» Rättvik 55	...	620	1121:	...	620	...	...	...	...	...	620	...	...	...	...
	» Sala 18	122	817	753:	...	817	...	...	...	...	...	911	911	...	...	...

Km.	Gäfle—Ockelbo j., spårv. 1,435.	Dagligen Pt. 16		Söckendagar Gt. 14		Bt. 12			Sön- och Helgdagar Bt. 66		Bt. 12s		
	Fr. Gäfle s	...	138	...	...	916	...	649	...	...	945	...	710	...	...
	Fr. Sala 18	...	...	...	...	540	...	332	...	...	540	...	332	...	...
	» Rättvik 55	...	...	...	...	:603	...	1025	...	...	:603	...	1025	...	...
	» Falun 55	...	...	...	...	:745	...	1230	...	...	:745	...	1230	...	...
	Fr. Gäfle c.	...	155	...	...	923	...	700	...	...	...	950	...	715	...	...
4	» Strömsbro	...	203	...	...	945	...	710	...	...	...	1002	...	724	...	...
6	Forsby	...	|	...	...	×	...	×	...	...	...	×	...	×	...	...
8	» Åbyggeby	...	×210	...	...	1003	...	722	...	...	...	1016	...	×735	...	...
13	Brännsdgen	...	|	...	...	×	...	×	...	...	...	×	...	×	...	...
17	» Oslättfors	...	×225	...	...	1034	...	743	...	...	...	1043	...	×753	...	...
22	» Råhällan	...	×235	...	...	1100	...	756	...	...	...	1059	...	804	...	...
28	» Kolforsen	...	×245	...	...	1117	...	810	...	...	...	×1116	...	×816	...	...
38	Till Ockelbo	...	300	...	...	1141	...	830	...	...	...	1141	...	833	...	...
	Till Bollnäs 7	...	433	...	...	357	...	1106	...	...	...	357	...	1106	...	...
	» Söderhamn 7, 13	...	534	...	...	...	...	1147	...	...	...	...	...	1147	...	...
	» Hudiksvall 7, 14	...	824	...	...	...	...	830:	...	...	...	...	...	830:	...	...
	» Ange 7	...	908	...	...	...	...	447:	...	...	...	...	...	447:	...	...
	» Sundsvall 7, 11	...	1152	...	...	...	...	938:	...	...	...	...	...	938:	...	...
	» Östersund 7	...	1157	..	...	...	...	1000:	...	...	...	...	...	1000:	...	...
	Fr. Hargshamn							559		...			225		...	602

Km.	Dannemora—Örbyhus.	Dagligen Bt. 20	Bt. 22	Bt. 24	Söckend. Bt. 26	Sön- o. Hd. Bt. 26 s
	Fr. Dannemora	745	1150	410	... 620	... 745
9	Till Örbyhus	800	1210	430	... 640	... 800

Km.	Orrskog—Söderfors.	Dagligen Bt. 32	Bt. 34	Bt. 36	L., S. o. Hd. Bt. 28
	Fr. Orrskog	103	408	905	... 730
9	Till Söderfors	125	430	927	... 752

Km.	Bomhus—Gäfle södra.	L. o. H.-aftn.			Söckend. Lt. 40	Lt. 42	Sön- o. Hd. Lt. 40 s	Lt. 42 s
	Fr. Bomhus	...	Lt. 38 725	...	1055	540	1005	455
	Kristinelund	...	×	...	×	×	×	×
5	Till Gäfle Södra	...	740	...	1110	555	1020	510

2) Vid Mehede göres uppehåll: af tåg № 1 för resande till eller via Uppsala samt Tierps torgdagar äfven för resande till Tierp; af tåg № 4 för resande från eller via Uppsala.

53. Krylbo—Kärrgr. Kärrgrufvan—Krylbo.

Biljettpris zontaxa C sid. 6.

	Fr. *Gefle* 55, 7	:820	710
	» *Stockholm* 7	857	1012

Km.	*Krylbo—Norberga järnv., spdrv. 1,435.*	№ 1	№ 3
	Fr. Krylbo	520	145
6	*Bjurfors*	×	×
10	*Andersbenning*	×	×
15	*Kallmora*	×	×
19	Till Kärrgrufvan	700	250

Km.	*Krylbo—Norberga järnv., spdrv. 1,435.*	№ 2	№ 4
	Fr. Kärrgrufvan	945	420
4	*Kallmora*	×	×
9	*Andersbenning*	×	×
13	*Bjurfors*	×	×
19	Till Krylbo	1045	456
	Till *Stockholm C.* 7	648	825
	» *Gefle* 7, 55	254	940

54. Hargshamn—Dannemora. Dannemora—Hargshamn.

Biljettpris per km.: enkel resa 7,5 öre i II o. 5 öre i III kl. Tur o. retur (14 dagar) 50 % mer. I samtrafik taxa B sid. 6

Km.	*Dannemora—Harg j., spdrv. 0,891.*	Bt. 2	Pt. 4	Gt. 6
	Fr. Hargshamn	550	225	600
5	» Harg	602	237	612
17	» Gimo	640	309	645
30	» Knaby	713	339	715
36	» Österby	728	353	729
39	Till Dannemora	735	400	736
	Till *Gefle* 51 S.o.H. 1148	717	800	1027
	» *Upsala* 51	908	527	940
	» *Stockholm* 51, 7	1054	650	1132

Sön- o. Hd.

Km.	*Dannemora—Harg j., spdrv. 0,891.*	Gt. 1	Pt. 3	Bt. 5
	Fr. *Stockholm* 9, 51	...	1010	545
	» *Upsala* 51	785	1132	727
	» *Gefle* 51	625	...	807
	Fr. Dannemora	930	1242	850
3	» Österby	938	1250	858
9	» Knaby	952	104	912
22	» Gimo	1030	139	946
34	» Harg	1059	207	1014
39	Till Hargshamn	1110	218	1025

Sön- o. Hd.

55. Gefle—Falun—Orsa.

Km.	*Gefle—Dala järnv., spdrv. 1,435.*	Bt. 43 II III	St. 1 II III	St. 41 II III	Pt. 7 II III	St. 39 II III	Gt. 45 *II III	Pt. 5 II III	Gt. 47 II III	Gt. 13 II III
	Fr. *Ockelbo* 51	...	748	743	...	220	220 (S.o.H. 450)			
	» *Stockholm* 7	:546	...	...	1016	...	...	...		
	» *Upsala* 51	:721	...	...	1732	...	...	...		
	Fr. Gefle C.	500	710	1100	1245	210	230	530	610	825
6	Till Hagaström	510	×719	1109	1254	|	240	540	620	835
	Till *Sala* 18	753	...	122	...	...	817	...	911	...
	Fr. *Sala* 18	...	...	...	540	...	...	332	...	...
	Fr. Hagaström	...	×719	...	1255	|	*Skd.	542	S. o. H.	840
9	» Valbo	...	726	...	101	×223		548		849
	» *Bäck*	...	|	...	×	|		×		|
16	» Forsbacka	...	735	...	113	233	...	559		911
23	» Sandviken	...	745	...	125	243	...	610		937
32	» Kungsgården	...	758	...	141	×255	...	623		1000
38	Till Storvik	...	807	...	150	304	...	632		1015
	Till *Krylbo* 7	...	1201	...	...	447	...	1112	...	441:
	» *Stockholm C.* 7	...	...	...	...	822	...	...	...	754:
	» *Bollnäs* 7	...	357	...	433	...	...	1106	...	112:
	» *Söderhamn* 7, 13	...	...	Gt. 15	534	...	...	1147	...	800:
	» *Ange* 7	...	...	III	908	...	...	...	...	447:
	Fr. *Ange* 7	...	1238	...	...	830	...	...	...	...
	» *Söderhamn* 13, 7	...	:835	436	...	1134	...	...	...	...
	» *Bollnäs* 7	...	350	521	...	1245	...	...	...	...
	» *Stockholm C.* 7	...	:900	...	...	850	...	...	...	...
	» *Krylbo* 7	...	1224	511	...	1226	...	404	...	...
	Fr. Storvik	...	813	943	...	312	...	639	...	...
	Öfre Storvik	...	|	×	...	|	...	×	...	...
	Granstanda	...	|	×	...	|	...	×	...	...
55	» Hofors	...	839	1044	...	338	...	708	...	...
59	» Korsån	...	×849	1100	...	×348	...	×714	...	...
	Born	...	×	×	...	|	...	×	...	...
	Ryggen	...	×	×	...	|	...	×	...	...
	Hosjö	...	×	×	...	×	...	×	...	...
87	» Korsnäs	...	930	1240	...	427	...	755	...	...
	Runnsdgen	...	×	×	...	|	...	×	...	...
92	Till Falun	...	940	1255	...	435	...	805	...	...
	Till *Repbäcken* 56	...	...	...	...	547	...	754:	...	...
	» *Björbo* 56	...	...	...	...	710	...	1015:	...	...
	» *Borlänge* 61	...	1047	337	...	620	...	808:	...	...
	» *Ludvika* 61	...	1155	456	...	1025	...	...	...	...
	» *Stockholm*	Pt. 51	442	952	...	1138:	...	...	...	Pt. 57
	» *Göteborg B:s* 61	II III	924	1140:	...	...	...	...	...	II III
	Fr. *Göteborg B:s* 61	...	...	:525	...	Pt. 53	...	...	...	800
	» *Stockholm*	:605	520	800	...	II III	...	...	...	1220
	» *Ludvika* 61	520	1225	...	...	...	...	...	...	524
	» *Borlänge* 61	809	...	138	...	349	...	...	...	630
	» *Björbo* 56	515	...	Gt. 55	...	...	...	...	...	350
	» *Repbäcken* 56	735	...	II III	...	...	...	...	...	512
	Fr. Falun	950	...	230	...	450	...	...	...	722
93	» Falun Norra	956	...	238	...	458	...	...	...	730
101	» Bergsgården	×1008	...	×256	...	512	...	...	...	×742
105	» Grycksbo	1016	...	316	...	522	...	...	...	750
	Lustebo	×	...	a	...	×	...	...	...	×
118	» Sågmyra	1037	...	344	...	543	...	...	...	811
126	» Slättberg	1055	...	403	...	601	...	...	...	826
135	» Vestgärde	1110	...	424	...	618	...	...	...	841
	Utby	×	...	×	...	×	...	...	...	×
142	Till Rättvik	1121	...	439	...	630	...	...	...	852
	Fr. Rättvik	1126	...	454	...	...	...	...	...	857
	Persborg	×	...	×	...	...	...	...	...	×
149	» Vikarbyn	1138	...	512	...	...	...	...	...	909
156	» Stumsnäs	×1150	...	533	...	...	...	...	...	×921
164	» Garsås	×1203	...	553	...	...	...	...	...	×934
172	» Fu	1218	...	615	...	...	...	...	...	949
	Färnäs	×	...	×	...	...	...	...	...	×
180	Till Mora Noret	1230	...	635	...	...	...	...	...	1001
	Till *Mora*	1240	...	655	...	...	...	...	...	1007
	» *Kristinehamn* 32	912	...	...	...	...	...	...	...	...
	Fr. *Kristinehamn* 32	...	...	850	...	...	...	...	...	...
	» *Mora*	1220	...	530	...	...	...	...	...	1010
	Fr. Mora Noret	1238	...	645	...	...	...	...	...	1018
	Vattnäs	×	...	×	...	...	...	...	...	×
	Holen	×	...	×	...	...	...	...	...	×
194	Till Orsa	100	...	715	...	...	...	...	...	1040
	Till *Bollnäs* 58	426	...	...	...	...	...	...	...	1150:
	» *Sveg*	530	...	...	...	...	...	...	...	...

Ångbåten **"Rättvik"** mellan Rättvik och Leksand gör 15 maj—31 aug. alla dagar: Från *Leksand* 800 f. m., ank. *Rättvik* 945 f. m. Från *Rättvik* 700 e. m., ank. *Leksand* 840 e. m. samt alla dagar utom måndagar och torsdagar från *Rättvik* 1150 f. m., ank. *Leksand* 730 e. m., från *Leksand* 330 e. m., ank. *Rättvik* 510 e. m.

Biljettpris enligt zontaxa A sid. 6 undantagandes i sådan samtrafik, som järnväl berör Bergslagernas och Stockholm—Vesterås—Bergslagens järnvägar, där zontaxa B tillämpas. ●

● Afgiften å G. D. J. för resegodsöfvervikt utgår med 10 öre för hvarje begynnande öfvervikt af 10 Kg. och hvarje helt eller påbörjadt tretal zoner, som resan omfattar, dock minst 25 öre.

Orsa—Falun—Gefle.

	Fr. *Sveg*	...	...	...	...	...	700	...	...	...	...
	» *Bollnäs* 58	:725	...	...	...	...	730	...	...	...	...
Km.	*Gefle—Dala järnv., spdrv. 1,435.*	Pt. 58 II III				...	Pt. 56 II III		Pt. 52 II III		
	Fr. Orsa	640	...	...	...	...	1135	...	425	...	..
	Holen	×	...	...	...	...	×	...	×	...	...
	Vattnäs	×	...	...	...	...	×	...	×	...	...
14	Till Mora Noret	702	...	...	...	...	1157	...	447	...	...
	Till *Mora*	709	...	...	...	...	1210	...	:516	...	...
	» *Kristinehamn* 32	...	...	...	...	...	912	...	217:	...	...
	Fr. *Kristinehamn* 32	...	...	...	...	...	...	...	850	...	...
	» *Mora*	712	...	...	...	...	1150	...	446	...	...
	Fr. Mora Noret	719	...	...	...	...	1204	...	456	...	...
	Färnäs	×	...	...	...	...	×	...	×	...	...
22	» Fu	732	...	...	...	...	1217	...	×508	...	...
30	» Garsås	×746	...	...	...	...	×1231	...	×521	...	...
38	» Stumsnäs	×759	...	...	...	...	×1244	...	534	...	...
45	» Vikarbyn	812	...	...	...	...	1257	...	547	...	...
	Persborg	×	...	...	Pt. 54	...	×	...	×	...	...
52	Till Rättvik	823	...	...	II III	...	108	...	558	...	...
	Fr. Rättvik	828	...	...	1025	...	113	...	603	...	...
	Utby	×	...	...	×	...	×	...	×	...	...
59	» Vestgärde	843	...	...	1040	...	128	...	618	...	...
68	» Slättberg	859	...	...	1056	...	144	...	634	...	...
76	» Sågmyra	913	...	...	1115	...	158	...	651	...	...
	Lustebo	×	...	...	×	...	a	...	×	...	...
89	» Gryckbo	933	...	...	1136	...	218	...	711	...	...
93	» Bergsgården	×940	...	...	1144	...	×225	...	×718	...	...
101	» Falun Norra	955	...	...	1200	...	240	...	731	...	...
102	Till Falun	1000	...	...	1205	...	245	...	735	...	...
	Till *Repbäcken* 56	...	...	...	...	...	547	...	754:	...	...
	» *Björbo* 56	...	...	...	...	...	710	...	1015:	...	...
	» *Borlänge* 61	1047	...	...	108	...	337	...	808:	...	...
	» *Ludvika* 61	1155	...	...	...	...	456	...	...	...	...
	» *Stockholm*	442	...	Pt. 6	St. 4	...	958	...	...	St. 2	...
	» *Göteborg B:s* 61	924	...	II III	II III	...	1140:	...	...	II III	...
	Fr. *Göteborg B:s* 61	...	...	...	...	...	:525	...	...	800	...
	» *Stockholm*	...	...	...	:605	...	800	...	...	1220	...
	» *Ludvika* 61	...	...	...	520	...	1225	...	...	524	...
	» *Borlänge* 61	...	...	:850	1015	...	138	...	...	630	...
	» *Björbo* 56	...	...	...	515	...	Gt. 12	...	...	350	...
	» *Repbäcken* 56	...	...	...	735	...	III	...	...	512	...
	Fr. Falun	...	...	740	1230	...	300	...	...	745	...
	Runnsdgen	...	...	×	|	...	×	...	...	×	...
107	» Korsnäs	...	...	751	1239	...	325	...	...	756	...
	Hosjö	...	...	×	×	...	×	...	...	×	...
	Ryggen	...	...	×	|	...	×	...	...	×	...
	Born	...	...	×	|	...	×	...	...	×	...
135	» Korsån	...	...	×831	×118	...	450	...	...	×837	...
139	» Hofors	...	...	839	129	...	530	...	...	848	...
	Granstanda	...	...	×	|	...	×	...	...	|	...
	Öfre Storvik	...	...	×	|	...	×	...	...	|	...
156	Till Storvik	...	...	904	151	...	615	...	...	910	...
	Till *Krylbo* 7	...	...	1201	447	...	1112	...	...	441:	...
	» *Stockholm C.* 7	...	...	...	822	...	...	...	...	754:	...
	» *Bollnäs* 7	...	...	357	433	...	1106	...	...	112:	...
	» *Söderhamn* 7, 13	Gt. 14	...	...	534	...	1147	...	...	800:	...
	» *Ange* 7	II III	...	...	908	...	...	...	...	447:	...
	Fr. *Ange* 7	1238	...	...	...	...	830	...	...	...	...
	» *Söderhamn* 13, 7	:835	...	436	...	...	1134	...	...	233	...
	» *Bollnäs* 7	350	...	521	...	...	1245	...	...	303	...
	» *Stockholm C.* 7	:900	...	...	850	...	Pt. 8	...	...	...	...
	» *Krylbo* 7	1224	...	511	1226	...	II III	...	...	404	...
	Fr. Storvik	825	...	914	200	...	320	...	...	914	...
162	» Kungsgården	643	...	924	×209	...	330	...	...	×923	...
171	» Sandviken	713	...	939	222	...	346	...	...	936	...
178	» Forsbacka	738	...	949	232	*Skd.	358	...	Skd.	946	
	Bäck	|	...	×	|		×	...		|	Bt. 48
185	» Valbo	756	Bt. 44	1000	×241	Bt. 34	410	St. 42	Gt. 46	956	II III
188	Till Hagaström	804	II III	1005	a246	III*	415	II III	II III	×1001	S.o.H.
	Till *Sala*	...	...	122	817	Skd.	(911 S.o.H.)		...	...	...
	Fr. *Sala* 18	...	540	...	...	...	...	332	220	...	610
	Fr. Hagaström	808	854	1006	|	310	416	544	800	×1001	905
194	Till Gefle C.	818	904	1015	254	320	425	553	810	1010	915
	Till *Upsala* 51	...	...	...	527	...	...		908:		
	» *Stockholm* 7	...	...	...	650	...	...		1054:		
	» *Ockelbo* 51	1141	1141	300	...	...	820 (833 S. o. H.)		...		

55 b. Mora Noret-Elfdalen.

Km.	*Mora—Elfdalens järnv. spdrv. 1,435. Gefle—Dala järnv.*	Pt. 81 II III	Gt. 85 II III
	Fr. Mora Noret	1235	650
2	Till Mora	1240	655
	Till *Kristinehamn* 32	918	...
	Fr. *Kristinehamn* 32	...	850
	Fr. Mora	1250	705
4	» Morkarlby	1256	715
11	» Eldris	110	734
24	» Gopahus	129	808
29	» Oxberg	143	834
33	» Blyberg	153	848
38	» Gåshvarf	201	903
43	Till Elfdalen	210	915

Elfdalen—Mora Noret.

Km.	*Mora—Elfdalens järnv. spdrv. 1,435.*	Gt. 85 II III	Pt. 82 II III
	Fr. Elfdalen	935	320
5	» Gåshvarf	949	332
10	» Blyberg	1005	340
14	» Oxberg	1025	349
19	» Gopahus	1041	403
32	» Eldris	1114	422
39	» Morkarlby	1133	435
41	Till Mora	1140	440
	Till *Kristinehamn* 32	912	217:
	Fr. *Kristinehamn* 32	...	850
	Fr. Mora	1150	446
43	Till Mora Noret	1155	451

56. Falun—Björbo.

	Fr. *Gefle* 55	:530	210
	» *Orsa* 55	:425	1135

Km.	*Gefle—Dala järnv., spdrv. 1,435.*	Gt. 71	Bt. 73
	Fr. Falun	610	440
5	» Källviken	×	×
12	» Olsbacka	641	503
15	» Aspeboda	654	510
21	» Bomsarfvet	715	523
26	» Kvarnsveden	745	540
29	Till Repbäcken	754	547
	Till *Insjön* 62	1036	...
	» *Borlänge* 62	...	...
	Fr. *Borlänge* 62	...	342
	» *Insjön* 62	555	1220
	Fr. Repbäcken	807	554
37	» Bäsna	×	×
41	» Arfslindan	841	615
49	» Brötjärna	×	×
53	» Mockfjärd	922	639
57	» Lillstupet	×	×
61	» Osängsholn	×	×
64	» Dala-Floda	1000	659
70	Till Björbo	1015	710
	Till *Ludvika* 36	1150	...
	» *Vansbro* 36	1203	824

Biljettpris enligt zontaxa, se tab. B sid. 6.

Björbo—Falun.

	Fr. *Ludvika* 36	:525	1230
	» *Vansbro* 36	...	250

Km.	*Gefle—Dala järnv., spdrv. 1,435.*	Gt. 72	Bt. 74
	Fr. Björbo	515	350
6	» Dala-Floda	540	403
9	» Osängsholn	×	×
13	» Lillstupet	×	×
17	» Mockfjärd	620	430
21	» Brötjärna	×	×
29	» Arfslindan	655	448
33	» Bäsna	×	×
41	Till Repbäcken	721	507
	Till *Insjön* 62	1036	...
	» *Borlänge* 62	759	...
	Fr. *Insjön* 62	525	1220
	» *Borlänge* 62	...	342
	Fr. Repbäcken	735	512
44	» Kvarnsveden	751	537
49	» Bomsarfvet	805	547
55	» Aspeboda	822	600
58	» Olsbacka	834	609
65	*Källviken*	×	×
70	Till Falun	900	630
	Till *Orsa* 55	100	1040
	» *Gefle* 55	254	1012

57. Sveg—Orsa.

Km.	Biljettpris II	Biljettpris III	*Orsa—Herjeddalens järnv., spdrv. 1,435.*	Bt. 1 II III
			Fr. Sveg	700
13	0,75	0,50	» *Bodarsjön*	×
22	1,35	0,90	» *Kropptjärn*	×
34	2,10	1,40	» Fågelsjö	801
47	2,85	1,90	» Tandsjö	831
54	3,15	2,10	» Lillhamra	847
63	3,60	2,40	» *Vassjön*	×
72	3,70	4,05	» Oreho	929
84	4.65	3,10	» *Gråtbäck*	×
95	5,25	3.50	» Emådalen	1015
112	6,15	4,10	» Tallhed	1044
119	—	—	» *Hansjö*	×
123	6,60	4,40	Till Orsa	1100
			Till *Falun* 55	245
			» *Gefle* 55	1010
			» *Stockholm* 55, 35	958
			» *Bollnäs* 58, 7	426
			» *Hudiksvall* 58, 14	824
			» *Söderhamn* 58, 13	1147
			» *Sundsvall* 58, 11	1752
			» *Östersund* 58, 7	1757

Orsa—Sveg.

	Fr. *Östersund* 58, 7	:620	
	» *Sundsvall* 58, 11	:618	
	» *Söderhamn* 58, 13	:818	
	» *Hudiksvall* 58, 14	:900	
	» *Bollnäs* 58, 7	730	
	» *Stockholm* 55, 35	...	
	» *Gefle* 55	710	
	» *Falun* 55	950	

Km.	Biljettpris II	Biljettpris III	*Orsa—Herjeddalens järnv., spdrv. 1,435.*	Bt. 2 II III
			Fr. Orsa	130
4	0,30	0,20	» *Hansjö*	×
11	0,75	0,50	» Tallhed	154
28	1,65	1,10	» Emådalen	233
39	2,40	1,60	» *Gråtbäck*	×
51	3,00	2,00	» Oreho	318
60	3,45	2,30	» *Vassjön*	×
69	3,90	2,60	» Lillhamra	358
76	4,35	2,90	» Tandsjö	414
89	4,75	3,30	» Fågelsjö	439
101	5,55	3,70	» *Kropptjärn*	×
110	—	—	» *Bodarsjön*	×
123	6,60	4,40	Till Sveg	530

59. Göteborg—Särö—Göteborg, se nedan.

60. Annefors—Hörken.

Km.	*Safsnäs järnv., spdrv. 0,802.*	№ 1
	Fr. Annefors	730
2	» Fredriksberg	740
16	Till Gravendal	825
	Fr. Gravendal	830
25	Till Strömsdal	900
	Fr. Strömsdal	930
33	» Nittqvarn	1005
47	Till Hörken	1100
	Till *Göteborg* 61	924
	» *Falun* 61	215

Söckendagar

Biljettpris per km.: Enkel resa 7 öre i II och 4,5 öre i III kl. Tur o. retur (14 dagar) 50 % mer.

Hörken—Annefors.

	Fr. *Falun* 61	1015
	» *Kil* 61	733

Km.	*Safsnäs järnv., spdrv. 0,802.*	№ 2
	Fr. Hörken	110
14	» Nittqvarn	155
22	Till Strömsdal	240
	Fr. Strömsdal	310
31	Till Gravendal	340
	Fr. Gravendal	345
45	» Fredriksberg	433
47	Till Annefors	440

Söckendagar

58. Bollnäs (Lobonäs—Voxna)—Orsa.

	Fr. *Stockholm C.* 7	:900	...	850	...
	» *Gefle* 51, 7	:700	...	155	...
	» *Söderhamn* 13, 7	:818	714	233	...
	» *Sundsvall* 11, 7	:618	520	...	...
	» *Hudiksvall* 14, 7	:900	900	900	...
Km.	*Dala—Helsingl. järnv., spdrv. 1,435.*	Pt. 2	Gt. 4	Gt. 6	
	Fr. Bollnäs	730	125	530	...
4	*Sunnerstaholm*	|	×	×	...
8	» Freluga	746	146	553	...
12	» Söräng	754	159	612	...
17	» Runemo	805	218	637	...
21	» Alfta	816	237	702	...
28	*Viksjöfors*	×	×	×	...
32	» Ofvanåker	836	306	742	...
36	» Edsbyn	845	330	806	...
43	*Stenkullen*	×	×	×	...
46	*Homna*	|	×	×	...
51	Till Voxna	913	403	840	...

Km.	*Voxna—Lobonäs Järnv. Spårvidd 0,802.*	Bt. 10	Bt. 12	Lördagar Bt. 61	Lördagar Bt. 121
	Fr. Voxna	930	425		
6	» Voxna Bruk	1003	442	545	447
9	» Kilen	×	Auk.	×	×
12	» Njupa	×		×	×
21	» Löfriset	1053	...	627	530
23	» Gryckasmyra	×	...	×	×
29	Till Lobonäs	1119	...	649	553

Km.	*Dala—Helsingl. järnv. Spårvidd 1,435.*	Pt. 2	Gt. 4		
	Fr. Voxna	925	433	...	...
59	*Tungsen*	×	×	...	...
63	*Åsjöbo*	|	×	...	...
69	Till Göringen	956	515	...	...
72	*Dalfors*	—	×	...	...
	Fr. Göringen	957	605	...	...
80	*Östanvik*	×	×	...	...
86	» Furudal	1029	709	...	...
93	*Skattungsjön*	|	×	...	...
101	» Skattungbyn	1053	752	...	...
108	» Mässbacken	1105	820	...	...
111	*Kallholn*	×	×	...	...
114	*Stacknora*	|	×	...	...
118	Till Orsa	1120	900	...	...

Biljettpris enligt zontaxa.

Kilom.	II	III
1—6	0,30	0,20
7—9	0,45	0,30
10—12	0,60	0,40
13—15	0,75	0,50
16—18	0,90	0,60
19—21	1,05	0,70
22—24	1,20	0,80
25—27	1,35	0,90
28—30	1,50	1,00
31—33	1,65	1,10
34—36	1,80	1,20
37—39	1,95	1,30
40—42	2,10	1,40
43—45	2,25	1,50
46—48	2,40	1,60
49—51	2,55	1,70
52—54	2,70	1,80
55—57	2,85	1,90
58—60	3,00	2,00
61—63	3,15	2,10
64—66	3,30	2,20
67—69	3,45	2,30
70—72	3,60	2,40
73—75	3,75	2,50
76—78	3,90	2,60
79—81	4,05	2,70
82—84	4,20	2,80
85—87	4,35	2,90
88—90	4,50	3,00
91—93	4,65	3,10
94—96	4,80	3,20
97—99	4,95	3,30
100—102	5,10	3,40
103—105	5,25	3,50
106—108	5,40	3,60
109—111	5,55	3,70
112—114	5,70	3,80
115—117	5,85	3,90
118—120	6,00	4,00

Orsa (Voxna—Lobonäs)—Bollnäs.

Km.	*Dala—Helsingl. järnv., spdrv. 1,435.*			Gt. 3	Pt. 5
	Fr. Orsa	...	...	515	105
4	*Stackmora*	...	...	×	|
7	*Kallholn*	...	...	×	×
10	» Mässbacken	...	...	550	121
17	» Skattungbyn	...	...	609	133
25	*Skattungsjön*	...	...	×	|
32	» Furudal	...	...	659	158
38	*Östanvik*	...	...	×	×
49	Till Göringen	...	...	734	226
52	*Dalfors*	...	...	×	—
	Fr. Göringen	...	...	819	227
55	*Åsjöbo*	...	...	×	|
59	*Tungsen*	...	...	×	×
67	Till Voxna	...	...	855	253

Km.	*Voxna—Lobonäs järnv., spårvidd 0,802.*	Lördagar Bt. 7 L	Lördagar Bt. 11 L	Bt. 7	Bt. 9
	Fr. Lobonäs	710	620	...	110
6	» Grycksmyra	×	×	...	×
8	» Löfriset	735	644	...	137
17	» Njupa	×	×	...	×
20	» Kilen	×	×	...	×
23	» Voxna Bruk	815	724	825	229
29	Till Voxna	Ank.	Ank.	841	245

Km.	*Dala—Helsingl. järnv., spårvidd 1,435.*		Gt. 1	Gt. 3	Pt. 5
	Fr. Voxna	...	620	915	300
72	*Homna*	...	×	×	|
75	*Stenkullen*	...	×	×	×
82	» Edsbyn	...	708	955	325
86	» Ofvanåker	...	727	1008	332
90	*Viksjöfors*	...	×	×	×
97	» Alfta	...	823	1045	351
101	» Runemo	...	844	1101	358
106	» Söräng	...	907	1121	407
110	» Freluga	...	920	1132	414
114	*Sunnerstaholm*	...	×	×	|
118	Till Bollnäs	...	938	1150	426
	Till *Hudiksvall* 7, 14	...	...

61. Falun—Göteborg. (Biljettpris zontaxa II, sid. 6.) Göteborg—Falun.

	Fr. Österund 7, 55	...	:6|20	...	...	...	6|40	...	...	...
	» Sundsvall 11, 7, 55	...	:6|18	...	...	...	5|20	...	...	...
	» Hudiksvall 14, 7, 55	...	:9|00	...	...	...	9|00	...	...	...
	» Söderhamn 13, 7, 55	...	:8|35	...	...	4|26	11|34	...	...	...
	» Orsa 55	...	:4|25	6|40	...	11|35	...	...	...	...
	» Rättvik 55	...	8|28	10|28	...	11|8	...	...	...	...
	» Gefle 55	...	:5|30	7|10	...	...	2|10	...	...	...
Km.	Bergslagernas järnv., spårv. 1,435.	St. 31 II III	St. 1 II III	St. 27 II III	...	St. 3 II III	Gt. 33 II III	Gt. 25 II III	...	...
	Fr. Falun	7|15	10|15	12|15	...	3|00	4|45	7|10	...	...
8	» Hinsnorst	×	×	×	...	×	×	×	...	...
14	» Tomnäs	×	|	×	...	×	×	×**	**Endast 1/6—31/8.	
17	» Ornäs	7|48	10|36	12|48	...	3|24	5|40	7|43	...	...
22	» Domnarfvet	8|03	10|43	1|03	...	3|33	6|14	7|58	...	...
28	Till Borlänge	8|08	10|47	1|08	...	3|37	6|20	8|03	...	...
	Till Insjön 62	7|36	...	4|42	...	4|42	...	...	...	...
	» Krylbo 62	11|58	...	3|16	...	9|15	...	10|12	...	...
	» Stockholm 62, 7	...	...	6|50	...	...	...	7|54:	...	...
	Fr. Krylbo 62	...	5|48	...	...	1|38	...	...	...	...
	» Insjön 62	...	5|25	...	...	12|20	...	...	...	...
	Fr. Borlänge	...	10|49	...	...	3|46	...	8|13	...	...
28	» Lindan	...	|	...	...	×	...	×	...	...
32	» Sellnäs	...	11|02	...	...	3|59	...	8|37	...	...
43	» Ulfshyttan	...	11|16	...	...	4|13	...	9|10	...	...
52	» Rämshyttan	...	11|30	...	...	4|27	...	9|39	...	...
61	» Gräsberg	...	11|43	...	...	4|41	...	10|05	...	...
70	Till Ludvika	...	11|55	...	...	4|54	...	10|25	...	...
	Till Tillberga 36	...	2|30	...	...	7|38	...	9|15:	Gt. 11 II III	...
	» Stockholm 36, 35	...	4|42	...	...	9|58	...	11|38:		...
	Fr. Stockholm 35, 36	...	8|00	...	...	12|20	...	...	:6|00	...
	» Tillberga 36	...	10|00	...	...	2|30	...	...	:8|08	...
	Fr. Ludvika	...	12|24	...	...	5|14	...	...	4|30	...
79	» Klenshyttan	...	12|36	...	...	5|28	...	...	×4|58	...
86	» B:s Gränsesberg	...	12|48	...	...	5|41	...	...	×5|21	...
94	Till Hörken	...	12|58	...	...	5|52	...	...	×5|43	...
	Till Annefors 60	...	4|40	Skd.	...	...	...	...	...	...
	Fr. Annefors 60	...	7|30	Skd.	...	...	...	...	...	...
	Fr. Hörken	...	12|59	...	...	5|53	...	...	×5|43	...
106	Till B:s Ställdalen	...	1|12	...	...	6|09	...	...	6|03	...
	Till Kopparberg 28	...	2|28	...	...	6|55	...	...	9|45	...
	» Örebro 28, 23	...	5|40	...	...	11|31	...	...	1|17	...
	» Köping 28, 35	...	6|23	...	...	...	...	...	1|06	...
	Fr. Köping 35, 28	...	...	...	...	11|17	...	...	...	...
	» Örebro 23, 28	...	8|38	...	...	11|10	...	...	...	...
	» Kopparberg 28	...	12|20	...	...	5|40	...	...	...	...
	Fr. B:s Ställdalen	...	1|14	...	...	6|11	...	...	6|04	...
121	» Björksjön	...	|	...	...	×	...	...	×	...
126	Till Bredsjö	...	1|38	...	...	6|36	...	...	6|44	...
	Till Nora 33	...	6|31	...	...	...	...	...	9|15	...
	Fr. Nora 33	...	10|05	...	...	2|55	...	...	...	...
	Fr. Bredsjö	...	1|40	...	...	6|37	...	...	6|52	...
137	» Sikfors	...	1|55	...	...	6|53	...	...	7|14	...
144	» Hellefors	...	2|05	...	...	7|03	...	...	7|32	...
152	Till Grythyttehed	...	2|15	...	...	7|14	...	...	7|48	...
	Till Kortfors 31	...	5|51	...	...	...	...	...	...	...
	Fr. Kortfors 31	...	9|45	...	...	...	...	...	...	...
	Fr. Grythyttehed	...	2|16	...	...	7|14	...	...	7|56	...
159	» Skatviken	...	|	...	...	7|24	...	...	×8|10	...
163	» Loka	...	2|30	...	...	×7|29	...	...	×8|24	...
174	Till Herrhult	...	2|44	...	...	7|45	...	...	8|45	...
	Till Kristinehamn 32	...	6|20	...	...	9|16	...	...	2|17	...
	Fr. Mora 32	...	...	...	...	12|46	...	...	...	...
	» Kristinehamn 32	...	8|50	...	...	4|10	...	...	...	...
	Fr. Herrhult	...	2|45	...	...	7|46	St. 41 II III	...	8|46	...
185	Till Daglösen	...	2|58	...	...	8|00		...	9|05	...
	Till Filipstad västra se ned.	...	3|30	...	...	8|20	...	...	9|30	...
	Fr. Filipstad västra se ned.	...	2|46	...	...	7|35	7|45	...	8|40	...
	Fr. Daglösen	...	3|05	...	...	8|08	8|01	...	9|25	...
193	» Brattforshyttan	...	×3|16	...	...	8|17	8|11	...	×9|42	...
199	» Geijersdal	...	3|24	...	...	8|26	8|19	...	9|57	...
207	» Lindfors	...	3|34	...	...	8|37	8|30	...	10|15	...
214	» Molkom	...	3|44	...	...	8|48	8|41	...	10|29	...
224	» Mölnbacka	...	3|56	...	...	9|01	8|54	...	10|52	...
230	Till Deje	...	4|04	...	...	9|10	9|03	...	11|07	...
	Till Karlstad Ö. 34	...	...	...	...	10|15	...	...	1|50	...
	» Hagfors 34	...	9|36	...	...	...	...	...	3|39	...
	Fr. Hagfors 34	...	10|30	...	...	6|51	6|30	...	...	...
	Fr. Deje	...	4|05	...	...	9|11	9|05	...	11|14	...
246	Till Kil	...	4|23	...	...	9|31	9|26	...	11|50	...
	Till Karlstad 22 b	...	5|01	...	...	11|45	10|05	...	1|37	...
	» Stockholm C. 22 b, 21 b	...	† 21/6—20/8	7|05:		†7|56:	6|23	...	9|17	...
	» Charlottenberg 22 a	...	6|43	...	St. 5 II III	7|10:	12|25	...	...	St. 37 II III
	» Kristiania Ö.	...	11|15	...		10|34:	6|37	...	...	
	Fr. Kristiania Ö.	...	6|55	...	:6|00	...	...	...	...	...
	» Charlottenberg 22 b	...	1|07	...	:9|42	...	7|27	...	...	...
	» Stockholm C. 21 a, 22 a	...	8|09	...	††:9|16	†† 20/6—19/8	:9|40	...	12|33	
	» Karlstad 22 a	...	4|01	...	5|02	...	8|40	...	11|28	7|34
	Fr. Kil	...	4|31	...	5|35	...	9|43	...	12|15	8|05
257	» Edsvalla	...	4|44	...	5|48	...	9|59	...	12|39	8|19
261	» Vålberg	...	|	...	×	...	×	...	|	×
268	» Grums	...	4|58	...	6|04	...	10|17	...	1|04	8|35
271	» Slottsbron	...	5|03	...	6|09	...	10|22	...	1|12	8|40
278	» Segmon	...	5|12	...	6|20	...	10|32	...	1|30	8|50
289	» Vermlandsbro	...	5|25	...	6|35	...	10|48	...	1|52	9|05
297	» Seffle	...	5|37	...	6|49	...	11|02	...	2|16	9|19
314	Till Åmål	...	5|55	...	7|10	...	11|23	...	2|48	9|40
	Fr. Åmål	...	6|00	...	7|16	...	11|31	...	2|53	10|00
323	» Tösse	...	6|12	...	7|29	...	11|43	...	3|13	10|12
334	» Ånimskog	...	6|25	...	7|44	...	11|57	...	3|39	×10|25
347	» Köpmannabro	...	6|40	...	8|02	...	12|15	...	4|08	×10|40
355	Till Mellerud	...	6|50	...	8|12	...	12|25	...	4|24	10|50
	Till Bengtsfors	...	9|05	...	1|45	...	2|50	...	9|05	...
	» Fredrikshald	...	10|56	...	...	...	4|00	...	7|37	9|02:
	» Kristiania	...	...	...	...	...	9|05	...	10|50	7|15:
	» Trondhjem	...	...	...	...	...	15/6—30/9	...	1|20	::7|30::
	Fr. Trondhjem	...	:7|30	15/6—20/9	...	...	...	...	:7|30	15/6—30/9 :8|15
	» Kristiania	...	8|10	...	:6|48	...	7|00	...	...	5|30
	» Fredrikshald	...	12|25	...	:11|10	...	10|05	...	...	8|41
	» Bengtsfors	...	4|10	...	...	...	10|40	...	...	4|10
	Fr. Mellerud	...	6|52	...	8|20	...	12|37	...	...	11|08
364	» Erikstad	...	7|03	...	8|32	...	12|48	...	...	
372	» Brålanda	...	7|13	...	8|44	...	12|59	...	...	
381	» Brändefors	...	7|24	...	9|02	...	1|10	...	...	
388	» Bjurhem	...	|	...	×9|10	...	|	...	...	
396	Till Öxnered	...	7|41	...	9|21	...	1|28	...	...	11|47
	Till Uddevalla 84	Pt. 49 S.o.H.	8|40	...	10|25	...	2|40	...	...	8|30:
	» Strömstad 84, 87		..	Pt. 39 II III	12|47	...	8|00	...	...	...
	» Venersborg 84	15/6—31/8	8|00		9|49	...	1|49	Pt. 7 II III	...	6|56:
	» Herrljunga 84		11|35	...	...	...	4|30		...	9|20:
	Fr. Venersborg 84		9|50	7|25	6|30	9|20	...	1|30	3|55	...	9|50
	» Strömstad 87, 84		...	4	23	...	6	26	Pt. 45 II III	...	...	...	...
	» Uddevalla 84		8|20	6|45	5|55	8|45		12|35	...	Pt. 47	8|30
	Fr. Öxnered		10|25	7|49	6|45	9|40	...	1|50	4|25	II III	11|52
406	» Trollhättan		10|38	8|02	6|58	9|54	11|40	2|04	4|39	7|22	12|04
413	» Velanda		|	|	7	07	10	04	11	53	|	4	50	7	36	|
422	» Upphärad		|	×8|20	7|20	10|16	12|10	|	5|05	7|53	|
428	» Pressebo		Bl. 9 III	|	7	29	10	25	12	25	|	5	17	8	07	|
435	» Nygård		6|00	8|35	7|37	10|33	12|41	|	5|28	8|42	|
441	Till Alfhem		6|10	|	7|46	10|42	12|52	|	5|39	8|54	|
	Till Lilla Edet 63		**Endast 1/6—31/8		9	20	1	20	*Endast L. o. S. 1/6—31/8		7	10	*9	40	...
	Fr. Lilla Edet 63				7	00	9	40			5	00	*8	10	...
	Fr. Alfhem	Bl. 43 III	6|16	|	7|48	10|43	12|53	|	5|42	8|58	|
447	» Elfängen		6|28	|	7|58	10|51	1|05	|	5|52	9|11	|
453	» Nol		3|51	6|44	8|07	10|59	1|16	|	6|07	9|22	|
456	» Nödinge		×	×	×**	|	|	|	×	×	|
461	» Bohus	Helgfr. Lörd.	4|07	7|06	8|20	11|10	1|33	|	6|18	9|40	|
463	» Surte		4|13	7|13	8|25	11|14	1|38	|	6|24	9|46	|
469	» Agnesberg		4|23	7|24	8|34	11|25	1|48	|	6|33	9|56	|
476	Till Olskroken		4|35	7|36	9|21	8|44	11|35	2|00	|	6|44	10|09	|
	Till Alingsås 21 b		6|31	8|47	11|13	12|20	1|09	4|23	...	8|47	11|13	...
	» Stockholm 21 b		...	6|23	7|56:	...	9|17	...	...	...	7|56:	...
478	Till B:s Göteb:g		4|40	7|41	9|24	8|50	11|40	2|05	3|29	6|49	10|14	1|24
	Till Varberg 148		7|56	9|50	2|52:	11|29	2|40	4|59	4|59	9|52	2|52:	2|52
	» Halmstad 148		10|52	11|57	4|26:	1|07	5|20	6|33	6|33	11|48	4|26:	4|26
	» Engelholm 148			2|06	6|04:	2|52	7|52	8|12	8|12	...	6|04:	6|04
	» Helsingborg F. 148			3|05	7|05:	3|36	8|55	9|10	9|10	...	7|05:	7|05
	» Köpenhamn H.			5|33	8|56:	5|33†	11|14	11|14†	11|14	...	8|56:	8|56
	» Malmö 148, 147			5|35	7|48:	5|36	10|00	10|00	10|00	...	7|48:	7|48
	» Berlin			...	...	† S. o. H. samt 5/1		1|22	...	...	...	...	...	...
Km.	Bergslagernas järnv., spårv. 1,435.				St. 41 II III	Bt. 63 II III	Bt. 65 II III	Bt. 67 II III	Bt. 69 II III	Bt. 71 II III	
	Fr. Filipstad västra				7|45	8|40	1|55	2|46	5|45	7|35	
8	Till Daglösen se ofvan				7|59	8|56	2|10	3|00	6|00	7|50	

	Fr. Berlin	...	...	...	...	...	...	...	...	...	...
	» Malmö 147, 148	:10|24	:10|24	...	...	...	7|28	7|28	...	...	10|30
	» Köpenhamn H.	:9|05	:9|05	...	...	...	6|50	6|50	...	...	10|55
	» Helsingborg F. 148	:10|52	:10|52	...	...	...	8|50	8|50	...	...	12|50
	» Engelholm 148	:11|42	11|42	...	...	...	9|35	9|35	...	...	1|38
	» Halmstad 148	1|22	1|22	...	...	5|55	11|14	11|14	...	...	3|34
	» Varberg 148	2|57	2|57	...	5|02	8|36	12|47	12|47	1|08	...	5|12
Km.	Bergslagernas järnv., spårv. 1,435.	St. 38 I II III	St. 12 II III	St. 45 II III	St. 2 II III	Pt. 8 II III	St. 42 I II III	St. 48 II III	St. 5 II III		Pt. 40 II III
	Fr. B:s Göteborg	4|25	4|55	7|05	8|00	11|10	2|15	2|30	5|25		8|00
	Fr. Stockholm 21 a	...	...	:9|15	:9|15	...	...	...	...	...	8|00
	» Alingsås 21 a	...	...	5|55	6|22	8|07	9|30	9|30	...	...	5|56
2	Fr. Olskroken	|	×5|00	7|10	8|03	11|13	2|18	2|34	5|30		8|04
9	» Agnesberg	|	×5|15	7|24	|	11|24	|	2|49	5|42		8|16
15	» Surte	|	×5|25	7|34	|	11|32	|	2|59	5|51		8|24
17	» Bohus	|	×5|31	7|41	|	11|36	|	3|08	5|56		8|29
22	» Nödinge	|	|	×	|	|	|	×	×**	** Endast 1/6—31/8.	|
25	» Nol	|	×5|52	8|07	|	11|47	|	3|25	6|08		8|39
31	» Elfängen	|	×6|03	8|17	|	11|56	|	3|37	6|17		8|48
37	Till Alfhem	|	6|15	8|28	8|40	12|04	|	3|48	6|29		8|57
	Till Lilla Edet 63	...	...	9|20	9|20	1|20	...	4|30	7|10	...	9|40*
	Fr. Lilla Edet 63	...	...	7|00	7|00	9|40	...	3|00	5|00	...	8|10*
	Fr. Alfhem	|	6|21	8|48	8|40	12|05	|	3|49	6|27		8|57
43	» Nygård	|	×6|38	9|02	|	12|15	|	4|02	6|38		9|07
50	» Pressebo	|	×6|58	9|21	|	12|24	|	4|17	6|48		9|17
56	» Upphärad	|	7|19	9|35	×9|03	12|33	|	4|29	7|00		9|27
65	» Velanda	|	×7|39	10|03	|	12|45	|	4|49	7|12		9|40
72	» Trollhättan	5|46	7|54	10|14	9|24	12|57	3|42	5|00	7|22		9|51
82	Till Öxnered	5|57	8|14	Ank.	9|35	11|0	3|54	Ank.	7|35		10|04
	Till Uddevalla 84	8|30	10|25	...	10|25	2|40	5|15	...	8|40	...	...
	» Strömstad 84, 87	12|47	12|47	...	12|47	8|00	8|00	...	...	...	...
	» Venersborg 84	6|56	9|49	...	9|49	1|49	4|15	...	8|00	...	10|19
	Fr. Herrljunga 84	...	5|25	...	5|25	...	1|45	...	5|14	...	...
	» Venersborg 84	...	7|35	...	9|20	...	3|55	...	7|25	...	...
	» Strömstad 87, 84	...	...	...	6|26	...	...	...	4|23	...	...
	» Uddevalla 84	...	5|55	...	8|45	...	12|35	...	6|45	...	...
	Fr. Öxnered	6|02	8|27	...	9|50	...	4|14	...	7|45	...	...
90	» Bjurhem	|	×8|47	...	|	...	|	...	×7|55	...	...
97	» Brändefors	|	9|07	...	|	...	×4|31	...	8|03	...	...
106	» Brålanda	|	9|30	...	|	...	×4|42	...	8|15	...	...
114	» Erikstad	|	9|53	...	|	...	4|53	...	8|27	...	...
123	Till Mellerud	6|41	10|11	...	10|29	...	5|04	...	8|40	...	...
	Till Bengtsfors	10|16	1|45	...	1|45	...	9|05	...	...	...	...
	» Fredrikshald	9|02	4|00	...	4|00	...	7|37	...	...	...	...
	» Kristiania	12|15	9|05	...	9|05	...	10|50	...	...	...	...
	» Trondhjem	7|30:	...	...	...	...	12|10::	15/6—30/9	...	...	...
	Fr. Trondhjem	::8|15	...	...	...	...	:7|30		...	...	...
	» Kristiania	:5|30	...	...	...	...	8|10	...	...	...	...
	» Fredrikshald	:8|41	...	...	...	...	12|25	...	...	...	...
	» Bengtsfors	...	7|50	...	7|50	...	3|00	...	4|10	...	...
	Fr. Mellerud	=6|51	10|41	...	10|31	...	=5|24	...	8|44	...	...
131	» Köpmannabro	=7|01	|	...	10|41	...	=5|34	...	8|54	...	...
144	» Ånimskog	7|16	|	...	10|56	...	5|53	...	9|13	...	...
155	» Tösse	7|29	|	...	11|09	...	6|11	...	9|26	...	...
164	Till Åmål	7|41	12|03	...	11|20	...	6|23	...	9|38	...	...
	Fr. Åmål	7|46	12|09	...	11|25	...	6|27	...	9|43	...	...
181	» Seffle	8|07	12|48	...	11|45	...	6|48	...	10|05	...	...
189	» Vermlandsbro	8|19	1|08	...	11|56	...	7|00	...	10|18	...	...
200	» Segmon	8|35	1|32	...	12|10	...	7|14	...	10|33	...	...
207	» Slottsbron	8|45	1|48	...	12|19	...	7|24	...	10|43	...	...
210	» Grums	8|50	1|57	...	12|24	...	7|29	...	10|48	...	...
217	» Vålberg	×	×	...	|	...	×	...	×	...	...
221	» Edsvalla	9|07	2|35	...	12|39	...	7|45	St. 4 II III	11|04	...	...
232	Till Kil	9|21	3|00	...	12|52	...	7|59		11|18	...	...
	Till Karlstad 22 b	10|05	5|01	...	1|37	...	8|20	...	11|45		
	» Stockholm 22 b, 21 b	6|23	...	...	9|17	...	...	...	7|56:	† 21/6—20/8 7|05:	:9|40
	» Charlottenberg 22 a	12|25	6|43	...	...	...	10|17	...	7|10:			
	» Kristiania Ö.	6|37	11|15	...	...	...	...	...	10|34:			
	Fr. Kristiania Ö.	...	...	...	6|55	...	...	...	:6|00	...		
	» Charlottenberg 22 b	7|27	11|08	...	11|06	...	...	...	:9|42	...		
	» Stockholm 21 a, 22 a	...	...	...	...	...	12|33	...	:9|15	††...		
	» Karlstad 22 a	8|40	2|20	...	11|28	...	7|34	...	5|02	...		
	Fr. Kil	9|30	3|20	...	10|2	...	8|05	7|33	...	...	...
248	Till Deje	9|50	3|50	...	12|0	...	8|25	7|54	...	...	...
	Till Hagfors 34	...	9|36	...	3|39	...	...	10|17				
	Fr. Hagfors 34	...	...	...	10|30	...	...	...				
	» Karlstad Ö. 34	...	...	...	12|05	...	5|50	6|50				
	Fr. Deje	...	4|15	...	12|2	...	8|26	7|56				
254	» Mölnbacka	...	4|32	...	13|1	...	8|35	8|05				
264	» Molkom	...	4|57	...	14|4	...	8|49	8|19				
271	» Lindfors	...	5|16	...	15|4	...	8|59	8|30				
279	» Geijersdal	...	5|39	...	20|5	...	9|10	8|41				
285	» Brattforshyttan	...	×5|49	...	×21|2	...	9|17	8|48				
293	Till Daglösen	...	6|05	...	22|3	...	9|28	8|59				
	Till Filipstad västra se ned.	...	6|35	...	24|1	...	9|45	9|30				
	Fr. Filipstad västra se ned.	...	5|45	...	15|5	...	...	8|40				
	Fr. Daglösen	...	6|20	...	23|0	...	...	9|07				
304	Till Herrhult	...	6|42	...	24|3	...	...	9|19				
	Till Kristinehamn 32	...	9|16	...	6|20	...	...	2|17				
	» Mora 32	...	...	...	...	...	...	4|41				
	Fr. Kristinehamn 32	...	...	...	8|50	...	...	6|30				
	Fr. Herrhult	...	6|48	...	24|4	...	...	9|20				
315	» Loka	...	×7|10	...	25|8	...	...	×9|35				
319	» Skatviken	...	7|24	...	|	...	...	9|40				
326	Till Grythyttehed	...	7|36	...	3|12	...	...	9|50				
	Till Kortfors 31	...	...	...	5|51	...	...	...				
	Fr. Kortfors 31	...	...	...	9|45	...	...	...				
	Fr. Grythyttehed	...	7|42	...	3|13	...	...	9|51				
334	» Hellefors	...	7|57	...	3|24	...	...	10|03				
341	» Sikfors	...	×8|12	...	3|33	...	...	10|14				
352	Till Bredsjö	...	8|34	...	3|49	...	...	10|30				
	Till Nora 33	...	...	...	...	...	...	5|31				
	Fr. Nora 33	...	...	...	2|55	...	10|05	...				
	Fr. Bredsjö	...	8|39	...	3|50	...	...	10|35				
357	» Björksjön	...	×	...	|	...	...	×				
372	Till B:s Ställdalen	...	9|10	...	4|14	...	...	11|00				
	Till Kopparberg 28	...	...	...	4|38	...	...	7|28				
	» Örebro 28, 23	...	...	...	9|17	...	...	5|40				
	» Köping 28, 35	...	...	...	9|23	...	...	6|23				
	Fr. Köping 35, 28	...	3|50	...	11|17	...	...	...				
	» Örebro 23, 28	...	4|17	...	11|10	...	...	6|08				
	» Kopparberg 28	...	7|56	...	3|40	...	...	9|10				
	Fr. B:s Ställdalen	...	9|17	...	4|16	...	...	11|02				
384	Till Hörken	...	×9|45	...	4|31	...	...	11|21				
	Till Annefors 60	...	...	...	...	...	Skd.	4|40				
	Fr. Annefors 60	...	...	...	...	...	Skd.	7|30				
	Fr. Hörken	...	×9|45	...	4|32	...	...	11|22				
392	» B:s Gränsesberg	...	×10|04	...	4|45	...	...	11|35				
399	» Klenshyttan	...	×10|19	...	4|53	Gt. 26 II III	...	11|45				
408	Till Ludvika	...	10|35	...	5|04		...	11|56				
	Till Tillberga 36	...	9|18:	...	7|32	...	...	2|30				
	» Stockholm 36, 35	...	11|38:	...	9|58	...	...	4|42				
	Fr. Stockholm 35, 36	...	...	...	12|20	...	:6|05	...	8|00			
	» Tillberga 36	...	...	...	2|30	...	:8|20	...	10|00			
	Fr. Ludvika	...	...	...	5|24	...	5|30	...	12|25			
417	» Gräsberg	...	...	...	5|38	...	6|01	...	12|39			
426	» Rämshyttan	...	...	...	5|51	...	6|36	...	12|53			
435	» Ulfshyttan	...	...	...	6|03	...	7|10	...	1|05			
446	» Sellnäs	...	...	...	6|16	...	7|34	...	1|18			
450	» Lindan	...	...	...	|	...	×	...	×			
455	Till Borlänge	...	...	...	6|28	...	7|57	...	1|31			
	Till Insjön 62	...	...	...	...	10|36	Bt. 32 II III	4|42	Bt. 28 II III	Bt. 34 II III	...
	» Krylbo 62	...	...	...	10|12	11|58	3|16	1|10	...	...	
	Fr. Stockholm 7, 62	...	...	...	...	:9|00	:9|00	...	10|10	...	...
	» Krylbo 62	...	...	...	...	5|48	5|48	6|00	1|38	5|00	...
	» Insjön 62	...	...	...	...	5|55	5|55	12|20	...	...	...
	Fr. Borlänge	...	...	...	6|30	8|09	10|15	1|38	3|49	8|50	...
456	» Domnarfvet	...	...	** Endast 1/6—31/8.	6|34	8|19	10|25	1|43	3|59	8|55	...
461	» Ornäs	...	...		6|42	8|33	10|36	1|51	4|10	9|05	...
464	» Tomnäs	...	...		|	×**	×	×	×	×	×	...
470	» Hinsnorst	...	...		×	×	×	×	×	×	×	...
478	Till Falun	...	...		7	04	9	10

64. Örebro—Finspong—Norrköping.

Km.	Örebro—Pålsboda järnv. spårv. 0,891.	Pt. 1	Gt. 3	Pt. 5
	Fr. Fröví 23	...	510	1235	...	501
	» Svartå 26	...	...	...	748	...	1255
	Fr. Örebro S.	...	...	718	205	...	630
6	» Mark	...	...	730	220	...	646
9	» Stortorp	...	...	736	229	...	654
13	» Hidingsta	...	...	744	243	...	707
17	» Qvismaren	...	...	752	258	...	720
21	» Skällersta	...	...	800	312	...	735
24	» Tarsta	...	...	807	322	...	746
31	Till Pålsboda	...	...	818	338	...	802
	Till Stockholm C. 21	...	...	1230	917	...	756:
	» Göteborg S. J. 21	...	...	702	905	...	702
	Fr. Stockholm C. 21	...	...	:915	1233	...	1245
	» Göteborg S. J. 21	...	...	:1010	733	...	1217

Km.	Pålsboda—Finspong järnv. spårv. 0,891.				Gt. 25		
	Fr. Pålsboda	...	...	833	420	...	840
37	» Svennevad	...	...	845	438	...	857
	Glottra	...	...	×	×	...	×
51	» Hjortqvarn	...	...	917	536	1020	935
	Grytvexeln	...	...	×	×	×	Ank.
	Örmon	...	...	×	×	1115	...
64	» Skönnarbo	...	...	944	628	1130	...
	» Ljusfallshammar	...	...	×	640	1146	..
71	» Prestköp	...	...	958	658	1202	...
	Borggård	...	...	×	×	×	...
76	» Hellestad	...	...	1009	720	1230	...
79	» Sonstorp	...	...	1016	735	1248	...
89	Till Finspong	...	...	1033	800	118	...

Km.	Finspong—Norsholmsjärnv. spårv. 0,891.	Pt. 7	Gt. 13			Pt. 9	Pt. 11
	Fr. Finspong	633	700	1041	805	130	500
96	» Dofverstorp	×	×	×	×	×	×
104	Ljusfors	700	745	1109	841	157	527
106	» Skärblacka	708	811	1116	857	205	535
112	Till Kimstad	718	828	1126	913	215	545
	Till Stockholm C. 20	1230	...	623	658	640	...
	» Linköping 20	818	1052	132	1058	253	829
	» Vestervik 65	420	...	735	936	735	...
	Fr. Kimstad	750	912	1128	928	...	547
118	» Lillie... ‡ S.o.H. 1140	801	934	1139	948	...	558
121	» Klinga	808	946	1146	957	...	605
126	» Kneipbaden	820	1022	1158	1016	...	618
129	Till Norrköping östa	830	1034	1208	1028	...	628
	Till Arkösund 72	...	...	2306	...	...	5 1051
	» Söderköping 72 *S.o.H.	1 915	1120	3 223	F. 1228 ‡		825
	» Valdemarsvik 72 S.o.H.	1 034	...	4 500	...	...	...

Linien Norsholm—Skärblacka.	№ 15	№ 17	№ 19	№ 21	№ 23
Fr. Skärblacka	...	1225	...	...	941
Till Kimstad	...	1242	...	...	958
Fr. Kimstad	645	220	522	700	...
Till Norsholm	655	230	531	710	...
» Åtvidaberg	1023	450	750	...	...
» Vestervik	420	735	...	...	...

	№ 16	№ 18	№ 20	№ 22
Fr. Vestervik	...	945	...	1130
» Åtvidaberg	500	1248	...	510
» Norsholm	732	300	600	740
Till Kimstad	742	310	610	750
Fr. Kimstad	900	...	...	810
Till Skärblacka	918	...	...	828

65. Norsholm—Vestervik—Hultsfred.

Km.	Norsh.—Vestervik—Hultsfr. j. spårv. 0,891.	№ 17	№ 7	№ 1	№ 3
	Fr. Stockholm 20	1002	...	1027	...
	» Norrköping 20	232	650	226	...
	» Linköping 20	126	707	216	409
	» Finspong 64	...	633	130	...
	Fr. Norsholm	523	800	320	535
5	» Skärkind	534	817	331	552
10	» Halleby	545	831	341	606
13	» Ringstorp	552	845	350	618
17	» Höfversby	559	900	400	631
23	» Björsäter	611	920	413	652
27	» Lakvik	620	937	422	710
33	» Bersbo	634	957	434	728
42	Till Åtvidaberg 69 b	651	1023	450	750
	Fr. Linköping 69	550	...	305	...
	Fr. Åtvidaberg	703	1053	500	...
51	» Forsaström	720	1120	521	...
58	» Falerum	735	1200	540	...
	Kolsebro	×	×	×	...
67	» Nelhammar	751	1225	556	...
71	» Storsjö	803	1240	605	...
	Blidstena	×	×	×	...
82	» Öfverum	826	150	627	...
	Fästad	×	×	×	...
94	» Gamleby	849	300	651	...
102	» Almvik	906	333	707	...
	Hjortekrog	×	×	×	...
114	Till Jenny	927	401	726	...
	Till Hultsfred	538	635	...	...
118	Till Vestervik	936	420	735	...
		№ 9	№ 13	№ 11	..
	Fr. Vestervik	635	115	400	...
	Fr. Norsholm	...	523	800	...
4	Fr. Jenny	×	133	409	...
11	» Verkebäck	656	203	425	...
13	Hvalstad	×	×	×	...
17	» Fårhult	711	229	441	...
26	» Ankarsrum ✕	729	303	501	...
33	» Hjorted	744	328	519	...
38	» Totebo	755	347	530	...
	Yxern	|	|	|	...
42	» Blägda	805	411	542	...
44	Till Spångenäs	810	416	547	...
	Till Vimmerby 65 b	857	...	640	...
	Fr. Spångenäs	812	421	549	...
47	» Tuna	820	430	554	...
52	» Väderum	830	445	605	...
60	» Hvena	843	510	618	...
70	Till Hultsfred	905	538	635	...
	Till Oskarshamn 98	1103	...	835	...
	» Nässjö 98	1202	...	916	...
	» Göteborg S. J. 98, 24, 21	905	...	702	...
	» Malmö 98, 20	947	...	717	...

65 b. Spångenäs—Vimmerby.

Km.	Vimmerby—Spångenäs järnv. spårv. 0,891.	№ 21	№ 25	№ 23
	Fr. Vestervik 65	635	400	...
	Fr. Spångenäs	813	550	1045
5	» Hällerum	827	605	1100
	Vassemåla	×	×	×
10	» Slättfall	842	622	1117
	Vinketomta	×	×	×
18	Till Vimmerby	857	640	1135

Lördagar

66. Hjo—Stenstorp.

Km.	Hjo—Stenstorps järnv. spårv. 0,891.	Pt. 1	Pt. 3	Pt. 5	Bt. 13 b
	Fr. Hjo	840	120	510	630
6	Björkestorp	×	×	×	×
8	» Mofalla	856	136	526	651
10	Styrshult	×	×	×	×
14	» Korsberga	909	149	539	708
18	Blixtorp	×	×	×	×
20	» Fridened	921	201	551	724
26	» Vreten	934	214	604	742
29	Till Svensbro	940	220	610	750
44	Till Tidaholm 67	1210	405	830	830
	Fr. Tidaholm 67	850	145	535	...
		Pt. 7	Pt. 9	Pt. 11	Sön-
	Fr. Svensbro	944	224	614	804
34	» Dala	956	236	626	816
39	Till Stenstorp	1005	245	635	825
	Till Skara 78	1215	445	850	...
	» Lidköping 78	115	620	952	...
	» Skövde 21 b	1114	313	746	115:
	» Falköping R. 21 a	1034	407	705	1054
	» Göteborg 21 a	156	702	905	...
	» Stockholm 21 b	623	917	756:	756:

och helgdagar

Biljettpris per km.: Enkel resa 7 öre i II o. 4 öre i III kl.
Tur o. retur (14 dagar) 50 % mer.
I samtrafik zon taxa B sid. 6.
Sön- o. Helgd. gäller enkel biljett fram o. åter.

Stenstorp—Hjo.

Km.	Stenstorps järnv. spårv. 0,891.	Gt. 14	Pt. 8	Pt. 10	Pt. 12
	Fr. Stockholm 21 a	:915	...	...	1233
	» Göteborg 21 b	:1010	733	1217	353
332	» Falköping R. 21 b	1242	1038	237	726
	» Skövde 21 a	337	953	1121	628
	» Lidköping 78	...	710	1230	350
	» Skara 78	...	826	120	505
	Fr. Stenstorp	515	1100	300	735
5	» Dala	531	1110	310	745
10	Till Svensbro	545	1120	320	755
25	Till Tidaholm 67	1210	1210	405	830
	Fr. Tidaholm 67	...	850	145	535
			Pt. 2	Pt. 4	Pt. 6
	Fr. Svensbro	615	1125	325	800
13	» Vreten	628	1131	331	806
19	» Fridened	656	1145	345	820
21	Blixtorp	707	×	×	×
25	» Korsberga	723	1157	357	832
29	Styrshult	×	×	×	×
31	» Mofalla	745	1209	409	844
35	Björkestorp	×	×	×	×
39	Till Hjo	805	1225	425	900
	Fr. Hjo	925	...	440	...
	Till Hästholmen	1040	...	550	...
	» Motala 70, 23	338	...	1102	...
	» Linköping 70	515	...	858	...

Norrköping—Finspong—Örebro.

Km.	Finspong-Norsholms j. spårv. 0,891.	Pt. 10	Gt. 14	Gt. 4	Pt. 2	Pt. 8	Pt. 12
	Fr. Arkösund 72	...	M 800	L 330	M 800	645	*1 430
	» Valdemarsvik 72	...	1125	...	1128	...	2 610
	» Söderköping 72	...	1253	L 502	1253	720	3 828
	Fr. Norrköping östa	...	145	620	440	902	918
4	» Kneipbaden	..	206	641	453	915	928
9	» Klinga	...	223	656	504	926	940
12	» Lillie	...	233	706	511	933	947
18	Till Kimstad	—	248	722	521	943	957
	Fr. Stockholm C. 28	1027	...	:1002	1027	...	1245
	» Linköping 28	216	..	707	409	...	904
	» Vestervik 65	...	948	...	948	...	505
	Fr. Kimstad	255	320	758	524	945	1000
24	» Skärblacka	307	350	816	536	956	1011
	Ljusfors	312	400	821	540	1001	1016
	» Dofverstorp	×	×	×	×	×	×
41	Till Finspong	340	445	900	609	1029	1045

Km.	Pålsboda—Finspong j. spårv. 0,891.	Bt. 6				Gt. 24	
	Fr. Finspong			920	619	600	
51	» Sonstorp			955	638	640	
54	» Hellestad			1010	645	700	
	Borggård			×	×	×	
59	» Prestköp			1032	656	723	
	» Ljusfallshammar			1049	×	742	
66	» Skönnarbo			1103	710	758	
	Örmon			1114	×	×	
	Grytvexeln			×	×	848	
79	» Hjortqvarn	540	715	1200	742	901	
	Glottra	×	×	×	×		
93	» Svennevad	615	755	1246	810	...	
99	Till Pålsboda	630	810	102	821	...	
	Till Stockholm C. 21	1230	1230	623	756	...	...
	» Göteborg S. J. 21	156	702	905	702	...	...
	Fr. Stockholm 21	915	915	809	1245	...	...
	» Göteborg S. J. 21	1010	1010	...	1217	...	...

Onsd. o. Lörd. — Alla dagar utom Onsd. o. Lörd.

Km.	Örebro—Pålsboda järnv. spårv. 0,891.						
	Fr. Pålsboda	658	840	140	838	...	...
106	» Tarsta	711	857	157	850	...	...
109	» Sköllersta	721	910	210	857	...	...
113	» Qvismaren	732	924	225	905	...	...
117	» Hidingsta	745	938	240	913	...	...
121	» Stortorp	753	948	251	921	...	...
124	» Mark	800	956	258	927	...	...
129	Till Örebro S.	812	1010	310	939	...	...
	Till Fröví 23	917	1152	501	...	...	...
	» Svartå 26	339	339	811	...	...	...

Biljettpris enligt zontaxa E sid. 6 (särskildt för Ö.-P.-F. och särskildt för F.-N. samt K.-N.-J.).

Hultsfred—Vestervik—Norsholm.

Km.	Norsh.—Vestervik—Hultsfr. j. spårv. 0,891.	№ 14	№ 10	№ 12
	Fr. Malmö 20, 98	...	1035	723	...
	» Göteborg S. J. 21, 24, 98	...	1010	...	...
	» Nässjö 98	...	700	1225	...
	» Oskarshamn 98	...	810	500	...
	Fr. Hultsfred	505	951	710	...
10	» Hvena	539	1008	728	...
18	» Väderum	607	1021	742	...
23	» Tuna	629	1031	754	...
26	Till Spångenäs	636	1035	758	...
	Fr. Vimmerby 65 b	...	930	705	...
	Fr. Spångenäs	646	1037	800	...
28	» Blägda	710	1045	807	...
	Yxern	|	|	|	...
32	» Totebo	723	1053	816	...
37	» Hjorted	745	1104	829	...
45	» Ankarsrum ✕	825	1123	849	...
53	» Fårhult	852	1139	906	...
57	Hvalstad	×	×	×	...
59	» Verkebäck	925	1153	919	...
66	Till Jenny	949	1204	×	...
	Till Norsholm	217	722	...	...
70	Till Vestervik	1008	1214	942	...
		№ 2	№ 8	№ 16	
	Fr. Vestervik	945	1130	505	...
	Fr. Hultsfred	505	951	...	...
4	Fr. Jenny	954	1206	514	...
	Hjortekrog	×	×	×	...
16	» Almvik	1014	1235	535	...
24	» Gamleby	1032	115	555	...
	Fästad	×	×	×	...
36	» Öfverum	1102	220	626	...
	Blidstena	×	×	×	...
47	» Storsjö	1129	300	653	...
51	» Nelhammar	1139	319	705	...
	Kolsebro	×	×	×	...
60	» Falerum	1203	353	726	...
67	» Forsaström	1219	413	742	...
76	Till Åtvidaberg 69 b	1240	440	800	...
	Till Linköping 69	200	...	1030	№ 4
	Fr. Åtvidaberg	1248	510	806	500
85	» Bersbo	105	534	826	524
91	» Lakvik	117	558	837	540
95	» Björsäter	127	614	845	611
101	» Höfversby	139	637	856	630
105	» Ringstorp	149	649	904	643
108	» Halleby	158	658	911	653
113	» Skärkind	207	714	920	710
118	Till Norsholm	217	729	928	726
	Till Finspong 64	340	...	1045	900
	» Linköping 20	253	829	1058	818
	» Norrköping 20	310	...	1017	819
	» Stockholm C. 20	646	...	658:	1230

Biljettpris enligt zontaxa E sid. 6.
Sön- o. Helgd. tur o. retur 1½ biljett.

Vimmerby—Spångenäs.

Km.	Vimmerby—Spångenäs järnv. spårv. 0,891.	№ 22	№ 26	№ 24
	Fr. Vimmerby	930	705	300
	Vinketomta	×	×	×
8	» Slättfall	953	726	322
	Vassemåla	×	×	×
13	» Hällerum	1011	742	344
18	Till Spångenäs	1025	755	400
	Till Vestervik 65	1214	942	...

Lördagar

67. Tidaholm—Stenstorp.

Km.	Hjo—Stenstorps järnv. spårv. 0,891.	№ 7	Pt. 9	Pt. 11
	Fr. Åsarp 68	...	...	235
	» Vartofta 68	630	1120	310
	Fr. Tidaholm	850	145	535
5	Acklinga	×	×	×
7	» Ekedalen	910	204	554
11	» Kafås	923	212	602
15	Till Svensbro	935	220	610
44	Till Hjo 66	1225	425	920
	Fr. Hjo 66	840	120	510
	Fr. Svensbro	944	224	614
20	» Dala	956	236	626
26	Till Stenstorp	1005	245	635

Biljettpris per km.: Enkel resa 7 öre i II och 4 öre i III kl.
Tur o. retur (14 dagar) 50 % mer. I samtrafik zontaxa B sid. 6.
Sön- o. Helgd. gäller enkel biljett fram o. åter.

Stenstorp—Tidaholm.

Km.	Hjo—Stenstorps järnv. spårv. 0,891.	№ 8	Pt. 10	Pt. 12
	Fr. Stenstorp	1100	300	735
5	» Dala	1110	310	745
10	Till Svensbro	1120	320	755
39	Till Hjo 66	1225	425	920
	Fr. Hjo 66	840	120	510
	Fr. Svensbro	1125	325	800
7	» Kafås	1137	336	808
18	» Ekedalen	1154	349	816
20	Acklinga	×	×	×
25	Till Tidaholm	1210	405	830
	Till Vartofta 68	150	628	945
	» Åsarp 68	225	...	...

Lördagar

68. Tidaholm-Vartofta-Åsarp.

Km.	Zon	Tidaholms järnväg, spårvidd 1,435.	Dagligen № 1 II III	№ 3 II III	№ 5 II III	S.o.H. № 7a II III
		Fr. Tidaholm	855	105	545	900
		» Baltack	×	×	×	|
5	1½	» Madängsholm	905	114	553	909
9	2	» Suntak	915	122	600	917
		» Åhagne S.o.H.	×	|	×	×
13	2½	» Folkabo	931	131	609	926
15	2½	» Hängsdala	×	134	612	×
19	3	» Kelfvene	942	142	620	937
24	3½	Till Vartofta	950	150	628	945
		Till Falköping R. 24	1021	222	653	1218
		» Göteborg 24, 21	156	702	905	702
		» Jönköping 24	1257	415	846	541
		» Nässjö 24	...	510	946	647
		Fr. Vartofta	...	202	...	...
		» Smula	...	×	...	...
32	4½	Till Åsarp	...	225	...	...

*S.o.H. 1 530 2 710 3 828

Åsarp-Vartofta-Tidaholm.

Km.	Zon	Tidaholms järnv., spårvidd 1,435.	Skd. № 8 III	S.o.H. № 8a III	Dagligen № 2 II III	№ 4 II III	№ 6 II III
		Fr. Åsarp	...	...	...	235	...
		» Smula	...	...	...	×	...
8	1½	Till Vartofta	...	...	...	250	...
		Fr. Nässjö 24	921	...	700	807	1220
		» Jönköping 24	1047	...	1215	1215	515
		» Göteborg 21, 24	1010	...	733	1217	353
		» Falköping R. 24	425	...	1045	236	711
		Fr. Vartofta	630	630	1120	310	735
14	2½	» Kelfvene	653	639	1129	319	744
18	3	» Hängsdala	705	646	×	326	×
20	3	» Folkabo	719	649	1140	330	755
		» Åhagne S.o.H.	×	×	×	×	×
24	3½	» Suntak	734	659	1149	339	804
27	4	» Madängsholm	756	707	1157	347	812
		» Baltack	×	×	×	×	×
32	4½	Till Tidaholm	816	715	1205	355	820

Biljettpris per zon 30 öre i II och 20 öre i III kl.
Tur och retur (30 dagar) en och en half gång priset för enkel biljett.
Sön- och helgdagar gäller enkel biljett fram och åter.
Resgods: emellan zonbanas stationer 10 öre pr 10 kg.

69. Linköping—Kisa—Hultsfred.

Km.	Östra Centralbanan spårv. 1,435.	St. 1 II III	St. 3 II III	Bt. 7 II III	Gt. 5 II III	Bt. 9 II III	Pt. 31 † II III
	Fr. Linköping S.J.	550	305	730	925	1010	1040
2	» Tannefors	×554	310	737	×1005	1015	1045
8	» Hjulsbro	×602	319	751	×1029	1025	1054
10	» Slattefors	|	×323	×756	|	×1029	×1058
13	» Sturefors	×611	329	805	×1046	1036	1104
17	» Hofvetorp	×617	336	814	×1100	1044	1111
20	Till Bjärka	622	341	822	1108	1050	1116
	Till Åtvidaberg 69 b	659	438	...	...	1136	1205
	Fr. Åtvidaberg 69 b	...	1242	...	...	719	...
	Fr. Bjärka	624	344	823	1128	1051	...
25	» Bestorp	×631	351	834	1148	1100	...
29	» Brokind	637	357	845	1205	1108	...
34	» Gärdala	×645	×405	×858	1219	×1118	...
38	» Opphem	651	411	907	1247	1125	...
41	» Rimforsa	657	417	918	110	1132	...
50	» Slätmon	710	433	938	137	1148	...
55	» Kölefors	×717	×439	×949	×148	×1157	...
60	Till Kisa	724	446	1001	201	1206	Bt. 17 ⊙
	Fr. Kisa	729	448	...	251	...	1020
66	» Korpklef	×738	×500	...	308	...	×1032
71	» Verfveln	×744	×506	...	331	...	1041
77	» Björkhult	752	514	...	351	...	1053
83	» Gullringen	800	522	...	417	...	1104
92	» Södra Vi	812	534	...	449	...	1120
94	» Fogelhem	×816	×538	...	×456	...	×1126
101	Till Vimmerby	825	547	...	514	...	1139
	Fr. Vimmerby	830	555	...		...	
111	» Storebro	844	618	...	...	...	...
120	» Hultsfreds slätt	×857	×636	...	...	...	...
122	Till Hultsfred	900	640	...	...	...	...
	Till Oskarshamn 98	1103	835	...	...	...	...
	» Kalmar 98, 107	100	1025	...	...	...	...

Söckendagar — Se nedan

Hultsfred—Kisa—Linköping.

Km.	Östra Centralbanan spårv. 1,435.		St. 2 II III	St. 4 II III		
	Fr. Kalmar 107, 98	...	615	250	...	...
	» Oskarshamn 98	...	810	500	...	...
	Fr. Hultsfred	...	1005	715	...	...
2	» Hultsfreds slätt	...	×1009	×718	...	...
11	» Storebro	...	1032	731	Gt. 6	Bt. 16
21	Till Vimmerby	...	1055	747	II III	II III
	Fr. Vimmerby	...	1103	748	1119	● 500
28	» Fogelhem	...	×1114	×758	×1136	×512
30	» Södra Vi	...	1119	802	1200	517
39	» Gullringen	...	1132	814	1235	531
45	» Björkhult	...	1141	822	1255	541
51	» Verfveln	...	×1150	×830	117	551
56	» Korpklef	...	×1157	×836	×128	×559
62	Till Kisa		1205	848	142	609
		Bt. 8 II III				Bt. 10
	Fr. Kisa	614	1210	849	220	408
67	» Kölefors	×627	×1219	×856	×233	×421
72	» Slätmon	638	1227	903	248	432
81	» Rimforsa	700	1241	919	337	452
84	» Opphem	710	1247	925	411	501
88	» Gärdala	×719	×1253	×930	×420	×510
93	» Brokind	733	102	939	438	523
97	» Bestorp	745	109	946	507	533
102	Till Bjärka	755	116	953	517	543
	Till Åtvidaberg 69 b	1136	438	...	...	...
	Fr. Åtvidaberg 69 b	719	1242	900	...	...
	Fr. Bjärka	758	120	955	532	544
105	» Hofvetorp	807	127	×1001	545	558
109	» Sturefors	817	135	1008	558	603
112	» Slattefors	×826	×142	|	|	×612
114	» Hjulsbro	832	146	1017	635	617
120	» Tannefors	845	156	1026	715	630
122	Till Linköping S. J.	850	200	1030	720	635
	Till Mjölby 20	952	333	1255	955	959
	» Norrköping 20	1054	310	222	1012	1019
	» Stockholm 20	623	646	658	...	...

Söckendagar — Sön- o. Helgdagar

Tågen n:o 5 o. 6 medföra endast 3:e klass personvagnar å linjen Vimmerby—Kisa.

Biljettpris: i all trafik tillämpas taxa B sid. 6. Sön- o. Helgd. tur o. retur 6,75 öre i II och 4,5 öre i III kl. per km.

⊙ Tåg n:o 17 går endast torsdagarne den 12/5, 9/6, 7/7, 11/8 o. 8/9 1910.
● » » 18 » » fredagarne den 13/5, 10/6, 8/7, 12/8 o. 9/9 1910.
† » » 31 » » lördagar, andra onsdagen i hvarje månad samt midsommarafton.

69 b. Åtvidaberg—Bjärka.

Km.	Östra Centralb., spårv. 1,435.	Bt. 30	Bt. 32	Bt. 34
	Fr. Vestervik 65	...	945	505
	» Norsholm 65	523	800	535
	Fr. Åtvidaberg	719	1242	900
7	» Mormorsgrufvan	732	1255	920
13	» Banketorp	748	106	933
15	» Markustorp	×746	×109	×938
19	Till Bjärka	754	117	948
	Till Linköping 69	850	200	1030

Se nedan

Bjärka—Åtvidaberg.

Km.	Östra Centralb., spårv. 1,435	Bt. 29	Bt. 31 a	Bt. 31	Bt. 33
	Fr. Linköping 69	550	1010	1040	305
	Fr. Bjärka	625	1055	1120	350
4	» Markustorp	×633	×1105	×1129	×400
6	» Banketorp	×636	1110	1135	406
12	» Mormorsgrufvan	647	1122	1151	423
19	Till Åtvidaberg	659	1136	1205	438
	Till Norsholm 65	217	217	217	729
	» Vestervik 65	936	...	...	735

Se nedan

Tåg n:o 30 går endast sön- o. helgdagar, lördagar, andra onsdagen i hvarje månad samt midsommarafton.
Tåg n:o 31 går endast lördagar, andra onsdagen i hvarje månad samt midsommarafton.
Tåg n:o 31 a går endast sön- o. helgdagar.

I all trafik tillämpas taxa B sid. 6. Sön- o. Helgd. tur o. retur 6,75 öre i II och 4,5 öre i III kl. per km.

A.-B. Nordiska Kompaniet
Sveriges största specialaffär
Stockholm.

70. Ringstorp — Linköping — Fogelsta — Vadstena — Odeshög.

Direkta personvagnar i alla genomgående tåg Ringstorp—Linköping—Ödeshög.
Biljettpris i såväl lokal- som samtrafik enligt taxa B sid. 6.
Biljettpris 1 såväl lokal- som samtrafik enligt taxa B sid. 6. För återresa afräkningsdagen försäljas mellan alla Mellersta Östergötlands och Fogelsta—Vadstena—Ödeshögs järnvägs stat. till pris af 6 öre pr km. 1 2:a kl. och 4 öre pr km. 1 3:e kl. vagn.

Km.		№ 1	№ 3	№ 5		№ 7
	Fr. Ringstorp	650	152			700
3	» Ringås	700	200			709
4	» Greby	×	×			×
8	» Askeby	710	212			722
11	» Hasselbacken	×717	×220			×730
14	» Vårdsberg	×724	×225			×735
21	Till Linköping	742	242			752
	Fr. Stockholm 20 a			1027		1235
	» Norrköping 20 a	650	934	201		710
Km.	Fr. Linköping S. J.	888	1220	300		900
6	» Gillberga		×	×		
7	» Brånninge	854	1239	317		916
8	» Vallby		×	×		
10	» Vreta Kloster	902	1249	325		923
13	» Gullberg	909	100	334		930
15	» Maspelösa	915	109	341		936
21	Till Klockrike	925	121	351		946
	Fr. Klockrike	930	135	425		950
	» Löparshem	×	×	×		×
	» Brunnkärr	×	×	×		×
29	Till Borensberg	950	155	445		1010
	Fr. Borensberg	900	1250	325		920
	» Brunnkärr	×	×	×		×
	» Löparshem	×	×	×		×
	Till Klockrike	920	110	345		940
	Fr. Klockrike	927	129	356		948
24	» Elfvesta	935	140	405		956
27	» Fornåsa	946	150	417		1007
33	» Hvarf	959	207	431		1020
39	Till Fogelsta	№ 9 1010	220	443		№ 11 1031
	Till Motala 23	1046	338	520		1102
	Fr. Motala 23	1008	213	705		
	Fr. Fogelsta	735	1035	230	455	740 1045
43	» Aska	746	×1043	241	504	×748 ×1053
49	Till Vadstena	801	1055	256	516	800 1105
	Fr. Vadstena	809	1057	306	526	
51	» Norehoff	×		×		
53	» Arneberga	820	×1105	319	537	
56	» Herrestad	828	×1111	329	545	
57	» Källstad	×		×	×	
59	» Rogslösa	838	×1117	340	556	
63	» Borghamn ✕	850	×1125	353	608	
65	» Djurkälla	×		×	×	
67	» Väfversunda	901	×1133	406	623	
70	» Omberg	913	×1139	420	635	
73	» Alvastra	921	×1145	431	643	
76	Till Hästholmen	927	1150	437	649	
	» Hästholm. hamn		1153			
	Till Hjo ⚓		710		815	
	Fr. Hästholm. hamn		1204			
	» Hästholmen	942	1210	452	655	
78	» Sjöstorp	×	×	×	×	
81	Till Ödeshög	1000	1225	510	710	

Fogelsta—Vadstena—Ödeshögs järnvägs, spårv. 0,891.

Km.		№ 6	№ 4 b	№ 4 a		№ 8	№ 12
	Fr. Ödeshög	1138	610	750		525	730
3	» Sjöstorp	×	×	×		×	×
6	Till Hästholmen	1150	625	805		540	742
	» Hästh. hamn					545	
	Fr. Hjo ⚓					440	
	Fr. Hästh. hamn					555	
	» Hästholmen	1155	630	808		604	757
8	» Alvastra	1203	637	815		610	805
11	» Omberg	1217	646	827		×616	819
14	» Väfversunda	1226	656	835		623	829
16	» Djurkälla	×	×	×			×
18	» Borghamn ✕	1240	712	850		632	844
22	» Rogslösa	1254	726	903		641	859
24	» Källstad	×	×	×			×
26	» Herrestad	104	737	915		×647	910
28	» Arneberga	114	748	924		×653	920
30	» Norehoff	×	×	×			×
32	Till Vadstena	124	Dagl. 800	934	№ 10	701	932
	Fr. Vadstena	134	640	944	300	706	952
38	» Aska	150	653	№ 1000	×312	×718	1011
42	Till Fogelsta	200	701	1010	320	726	1029
	Till Motala 23	338	800	1046	338		1102
	Fr. Motala 23		712	1008	213	705	
	Fr. Fogelsta	736	1040	№ 6	328	727	
48	» Hvarf	751	1052		341	739	
54	» Fornåsa	808	1105		356	752	
57	» Elfvesta	816	1112		404	759	
60	Till Klockrike	825	1119		411	806	
	Fr. Klockrike	835	1130		425	815	
	» Löparshem	×	×		×	×	
	» Brunnkärr	×	×		×	×	
68	Till Borensberg	855	1150		445	835	
	Fr. Borensberg	755	1050		325	740	
	» Brunnkärr	×	×		×	×	
	» Löparshem	×	×		×	×	
	Till Klockrike	815	1110		345	800	
	Fr. Klockrike	831	1125		420	812	
66	» Maspelösa	845	1136		433	823	
68	» Gullberg	853	1143		442	829	
71	» VretaKloster	905	1150		451	836	
73	» Vallby	×			×		
74	» Brånninge	913	1158		459	843	
76	» Gillberga	×			×		
81	Till Linköping S. J.	930	1214		515	858	
	Till Norrköping 20 b	1054	151			1012	
	» Stockholm 20 b		623			658:	
Km.	Fr. Linköping		1241		520	905	
7	» Vårdsberg		×1258		×537	×922	
10	» Hasselbacken		×104		×543	×928	
13	» Askeby		113		552	938	
17	» Greby		×		×	×	
18	» Ringås		125		604	951	
21	Till Ringstorp		132		611	958	

Mellersta Östergötlands järnvägs, spårv. 0,891.

S. k. söndagsbilj. gäll. för återresa afräkningsdagen försäljas mellan alla Mellersta Östergötlands och Fogelsta—Vadstena—Ödeshögs järnvägs stat. till pris af 6 öre pr km. 1 2:a kl. och 4 öre pr km. 1 3:e kl. vagn.

71. Mjölby—Hästholmen.

Km.	Mjölby—Hästholmens järnväg, spårvidd	Pt. 1 II III	St. 5 II III	Pt. 3 II III
	Fr. Stockholm	:1000	1027	1233
	» Norrköping	650	201	710
	Fr. Mjölby	1010	343	1005
7	» Hogstad	1023	357	1016
14	» Väderstad	1036	412	1027
19	» Svanhols	1046	424	1035
22	» Rök	1055	434	1042
27	Till Hästholmen	1110	449	1055
	Till Fogelsta	200	726	

Hästholmen—Mjölby.

Km.	Mjölby—Hästholmens järnväg, spårvidd	Pt. 2 II III	Pt. 4 II III	Pt. 6 II III
	Fr. Fogelsta		1035	230
	Fr. Hästholmen	710	1210	605
9	» Rök	727	1227	628
12	» Svanhols	735	1235	643
17	» Väderstad	746	1246	659
24	» Hogstad	758	1258	716
27	Till Mjölby	810	110	730
	Till Norrköping	1054	310	1017
	» Stockholm	648	616	658:

74. Mariestad—Moholm, Forshem—Lidköping—Håkantorp.

		Pt. 1	Pt. 7	Pt. 3	Pt. 5	Pt. 9	Pt. 11
	Fr. Stockholms Centr. 21 a	915			809	1233	
	» Göteborg 21 b	1010		733	1217	1059	
	Fr. Moholm	536	916	1200	345	600	705
	» Valla	×	×	×	×		×
10	» Seckestad	×	×	×	×	×	×
	» Jula	600	942	1226	409	×	731
	» Svanrödjan	×	×	×	×	×	×
18	Till Mariestad	618	1000	1245	427	640	754

Mariestad—Moholms j., spårv. 0,891. Höghalts Lördagar

Km.		St. 1	St. 7	St. 3	Pt. 5	Pt. 13 15/6–15/9
	Fr. Forshem	708	1015	440	756	940
	» Hellekis(Hönsäter)	715	1024	448	805	950
	» Hellekis Egendom	×	×	×	×	×
7	» Råbäck	723	1038	457	815	1005
	» Trolmen	×	×	×	×	×
16	» Hjelmsäter	×	×	×	×	×
	» Blomberg	742	1101	516	834	1030
20	» Källby	749	1111	525	843	1040
	» Trufve	×	×	×	×	×
	» Filsbäck	×	×	×	×	×
29	Till Lidköping	810	1134	541	900	1058

Kinnekulle—Lidköp. j., spårv. 0,891. Går ej mellan 16 o. 16 Maj.

S. k. »Dagbiljetter» gällande för återresa samma dag finnas mellan alla stationer. I samtrafik taxa D. sid. 6. Enkel resa 8 öre i II och 5 öre i III kl. Tur och retur 10,5 öre i II och 7 öre i III kl. I den lokala trafiken gäller enkel bilj. äfven för återresa samma dag. I samtrafik taxa I sid. 6.

Km.		St. 11	St. 11	St. 9 b	St. 15 15/6–15/9
	Fr. Lidköping	510	700	1135	914
	» Risa	×	×	×	×
11	» Lofvene	533		1206	938
	» Bryne	×	×	×	×
18	» Hjerpås	548	745	1233	957
	» Smedtofta	×	×	×	×
	» Håkantorps anhalt	×	×	×	×
28	Till Håkantorp 77 a	610	810	105	1020

Lidköping—Håkantorps j., spårv. 0,891. Gäl. mellan S. o. H. 15/6–15/9. Gäl. mellan S. o. H. 15/6–15/9. Gäl. mellan S. o. H. 15/6–15/9. Gäl. mellan S. o. H. 15/6–15/9.

Biljettpris per km.: för Kinnekulle—Lidköp. och Lidköp.—Håkantorp

för Mariestad—Moholm

Km.		St. 8	Pt. 6	Pt. 2	Pt. 10	Pt. 4	Pt. 12
	Fr. Mariestad	800	1055	155	500	1102	618
8	» Svanrödjan	×	×	×	×	×	×
	» Jula	825	1116	214	520	1122	×
	» Seckestad	×	×	×	×	×	×
	» Valla	×	×	×		×	×
18	Till Moholm	850	1140	237	542	1145	700
	Till Göteborg 21 a	156		722	926	702	
	» Stockholms Centr. 21 b		622	917		756	

Mariestad—Moholms j., spårv. 0,891. Höghalts Lördagar

Km.		Pt. 12	St. 2		Gt. 10b	St. 4	Pt. 16 15/6–15/9
	Fr. Håkantorp	825	1129		338	812	1050
	» Håkantorps anhalt	×	×		×	×	×
	» Smedtofta	×	×		×	×	×
10	» Hjerpås	856	1150		405	833	1111
	» Bryne	×	×		×	×	×
17	» Lofvene	912	1206		425	850	1126
	» Risa	×	×		×	×	×
28	Till Lidköping	934	1229		458	913	1148
	Gäl. mellan S. o. H. 15/6–15/9						

Håkantorp—Lidköpings j., spårv. 0,891. Gäl. Åtva 15 och 16 Maj.

Km.		St. 6		St. 8 15/6–15/9	
	Fr. Lidköping	810	1230	220	500
	» Filsbäck	×	×	×	×
	» Trufve	×	×	×	×
9	» Källby	832	1247	244	525
13	» Blomberg	844	1256	256	540
	» Hjelmsäter	×	×	×	×
	» Trolmen	×	×	×	×
22	» Råbäck	908	119	325	730
	» Hellekis Egendom	×	×	×	×
26	» Hellekis(Hönsäter)	918	127	340	740
29	Till Forshem	928	132	350	750

Kinnekulle—Lidköp. j., spårv. 0,891. Gäl. Åtva 15 och 16 Maj. Gäl. 15/6–15/9 Gäl. 15/6–15/9 Gäl. 15/6–15/9 Gäl. 15/6–15/9

75. Tun—Lidköping.

Km.	Lidköping—Källands järnv., spårv. 0,891.	№ 1	№ 3	№ 5
	Fr. Tun	700	1110	630
3	» Friel	×	×	×
8	» Tådened	719	1130	652
11	» N:a Kedum	×726	×1137	×700
14	» Kjellshed	×	×	×
18	» Örslösa	745	1156	720
22	» Björnegården	×	×	×
25	» Jakobstorp	×	×	×
28	Till Lidköping	805	1220	750

S. k. »Dagbiljetter gällande för återresa samma dag finnas mellan alla stationer. I samtrafik taxa E. sid. 6.

Lidköping—Tun.

Km.	Lidköping—Källands järnv., spårv. 0,891.	№ 2	№ 4	№ 6
	Fr. Lidköping	935	230	916
3	» Jakobstorp	×	×	×
6	» Björnegården	×	×	×
10	» Örslösa	1003	310	938
14	» Kjellshed	×	×	×
17	» N:a Kedum	×1020	×330	×953
20	» Tådened	1029	340	1002
25	» Friel	×	×	×
28	Till Tun	1045	400	1020

77. V:a Göteborg—Skara—Mariestad—Gårdsjö, Tumleberg—Håkantorp (Lidköping).

Km.	Västergötl.—Göteb. j. spårv. 0,891.	St. 2	Pt. 14	St. 4	Bt. 8	Gt. 10 III Skd.	Pt. 12 Skd.	Pt. 18 S. o. H.	Pt. 24 S. o. H.	Pt. 16 Lörd.
	Fr. V:a Göteborg	825	300	515	615	540	715	1115	855	1245
4	» Lerje	834	×307		629	608	×	×	×	×
13	» Gunnilse	×848	×323	×538	657	642	×738	1140	923	×109
17	» Björsared		×		×	654	×	×	×	
19	» Olofstorp	×858	333	×548	718	701	×748	1153	×934	×120
24	» Stannum	×	×	×	×	717	×	×	×	
27	» Gråbo	×910	×346	×600	750	730	801	1208	×950	×136
33	» Björboholm	920	356	609	802	752	818	1218	1000	145
38	» Sjövik	×930	×406	619	840	816	830	1228	1010	ank.
46	» Mjörnsjö	×940	×416	631	856	840	Ank.	×1239	ank.	
49	» Anten	×947	×423	×637	908	856		×1245		
57	» Qvarnabo	×	×	×	×	925		×		
60	» Gräfsnäs ✕	St. 6	1024	445	706	940		117		
65	» Sollebrunn	435	1031	453	713	950		×124		
68	» Stora Mellby	444	1038	×500	720	ank.		×131		
73	» Gendalen	456	×1045	508	728			×140		
78	» Nossebro	512	1054	×517	737			150		
82	» Essunga	×	×	×	×			1235		
86	» Tumleberg	540	1109	535	752			116		
	» Kedum							×		
95	Till Vara	600	1122	555	808			140		
	Till Venersborg 84	730	115	720				345		
	» Herrljunga 84	920		827	1135			430		
	Fr. Herrljunga 84	525	930		514			145		
	» Venersborg 84		955		425					
	Fr. Vara	610	1125		809			225		
103	» Tråtvad	631	×1137		×821			×239		
106	» Stora Hof	639	×1142		×826			×245		
112	» Qvänum	656	1152		836			257		
115	» Öttum	705	×1158		×842			×303		
117	» Budatorp	×						×		
120	» Källtorp	721	×1206		×851			×313		
123	» Ardala	×	×		×			×		
126	» Simmabo	×						×		
129	Till Skara	745	1220		905			330		
	Till Stenstorp 78	945	235		1017			625		
	» Sköfde 78, 79	950	242	Gt. 10	1015			625		
	Fr. Sköfde 79, 78	703	1100	330	726					
	» Stenstorp 78	650	1100	353	733					
	Fr. Skara	812	1225	541	910			335		
	» Tveta	×		×				×		
	» Myrdsen	×	×	×557	×			×240		
139	» Lundsbrunn	835	1247	615	932			257		
	» Vättlösa	×		×				×		
146	» Götened	853	102	645	947			320		
	» Malma	×	×	×658	×			×332		
	» Kärrgården	×		×		Gt. 22		×		
156	» Gössäter	920	125	720	1010	535		355		
158	Till Forshem	925	129		1014	540		400		
	Till Råbäck 74	1033						456		
	» Lidköping 74	1134						541		
	Fr. Lidköping 74	810	1230		916			220		
	» Råbäck 74	908	119		1023			325		
	Fr. Forshem	932	135		1017	550		410		
163	» Österäng	942	×143		×1025	607		430		
166	» Åskekärr	×	×		×	616		440		
170	» Svaneberg	×	×		×	628		454		
172	» Lugnås	1003	×200		×1041	645		505		
	» Prestqvarn	×				×		×		
180	» Leksberg	×	×		×	710		523		
183	Till Mariestad	1025	220		1100	718		530		
	Till Moholm 74	1140	542		1145	850				
	» Stockholm C	623		Gt. 20	756:					
	Fr. Mariestad	1040	225	610						
189	» Hassle-Säby	×	×	×						
192	» Hasslerör	1059	244	640						
194	» Tjos	×	×	×						
201	» Lyrestad	1120	306	712						
205	» Torfved	×	×	×724						
210	» Fagerlid	×1142	×328	×738						
213	» Hofva	1154	340	752						
222	Till Gårdsjö	1220	405	820						
	Till Örebro	302	618	1112						
	» Stockh. C	623	917	Gt. 10b	St. 4 b					
Km.	Fr. Tumleberg	St. 2 b	11 08	250	751					
4	» Arentorp		×1115	300	×758					
8	» Helås		×1121	310	×804					
12	Till Håkantorp		1128	320	811					
	Till Venersborg 84		115	720						
	» Lidköping		1229	458	913					

Söckendagar III kl. Söckendagar Söckendagar Söckendagar

78. Lidköping-Skara-Stenstorp.

Km.	Lidköp.—Skara—Stenst. järnv. spårv. 0,891.	№ 4	№ 6	№ 8	№ 10
	Fr. *Forshem 74*	:752	1015	...	440
	» *Håkantorp 74*	:812	1129	...	338
	Fr. Lidköping	710	1230	350	800
4	» *Alebäck*	×	×	×	×
9	» Vinninga 🚌	735	1250	415	825
16	» *Skäggatorp*	×	×	×	×
22	**Till Skara** 🚌	805	115	446	856
	Till *Göteborg 77* *S.a.H.	1225	*750	945	845:
	» *Vara 77*	915	*218	647	1055
	» *Mariestad 77 74*	1025	520	...	1100
	» *Timmersdala 78 b.*	*945	240	...	1020
	Fr. *Mariestad 74, 77*	620	815	1100	703
	» *Vara 77*	610	1125	220	800
	» *Göteborg 77*	...	825	*1115	515
	» *Timmersdala 78 b.*	625	*1055	...	515
	Fr. Skara	825	120	505	906
24	» *Brunsbo*	×	×	×	×
27	» *Tubbetorp*	×	×	×	×
30	**Till Axvall** 🚌	845	139	525	925
	Till *Sköfde 79*	950	242	625	1015
	Fr. *Sköfde 79*	703	1100	330	725
	Fr. Axvall	850	144	530	928
32	» *Härlingstorp*	×	×	×	×
36	» *Bjellum*	×	×	×	×
40	» Broddetorp 🚌	920	210	600	952
43	» *Espds*	×	×	×	×
46	» *Segerstad*	×	×	×	×
50	**Till Stenstorp** 🚌	945	235	625	1017
	Till *Göteborg 21 a*	156	700	905	702:
	» *Jönköping 21, 24*	1257	...	846	551:
	» *Stockholm 21 b*	623	917	...	756:
	» *Falköping 21*	1034	407	705	1105
	» *Hjo 66*	1225	425	900	805:
	» *Tidaholm 67*	1210	405	830	...
	» *Sköfde 21*	1114	313	746	715:

Stenstorp—Skara—Lidköping.

Km.	Lidköp.—Skara—Stenst. järnv. spårv. 0,891.	№ 1	№ 5	№ 7	№ 9
	Fr. *Stockholm 21 a*	:915	...	809	1233
	» *Göteborg 21 b*	:1010	733	1217	353
	» *Jönköping 24, 21*	:1047	805	1215	515
	» *Hjo 66*	...	840	120	510
	» *Sköfde 21*	327	953	328	628
	» *Tidaholm 67*	...	850	145	535
	» *Falköping 21*	522	1035	254	706
	Fr. Stenstorp 🚌	650	1100	353	733
4	» *Segerstad*	×	×	×	×
7	» *Espds*	×	×	×	×
10	» Broddetorp 🚌	720	1126	418	800
14	» *Bjellum*	×	×	×	×
18	» *Härlingstorp*	×	×	×	×
20	**Till Axvall**	745	1150	441	824
	Till *Sköfde 79*	950	242	625	1015
	Fr. *Sköfde 79*	703	1100	330	725
	Fr. Axvall	750	1155	446	830
23	» *Tubbetorp*	×	×	×	×
26	» *Brunsbo*	×	×	×	×
28	**Till Skara**	808	1215	505	850
	Till *Göteborg 77* *S.a.H.	1225	*750	945	845:
	» *Vara 77*	915	218	647	1055
	» *Mariestad 77 74*	1025	220	...	1100
	» *Timmersdala 78 b.*	*945	240	...	1020
	Fr. *Mariestad 74, 77*	620	815	1100	703
	» *Vara 77*	610	1125	220	800
	» *Göteborg 77* *S.a.H.	...	825	*1115	515
	» *Timmersdala 78 b.*	625	*1055	...	515
	Fr. Skara 🚌	821	1221	510	908
35	» *Skäggatorp*	×	×	×	×
41	» Vinninga 🚌	855	1255	541	939
46	» *Alebäck*	×	×	×	×
50	**Till Lidköping** 🚌	915	115	600	959
	Till *Forshem 74*	132	350	1016	928:
	» *Håkantorp 74*	105	642	...	912:

Biljettpris per km.: Enkel resa 7 öre i II och 4 öre i III kl. Tur och retur (14 dagar) 50 % mer. I samtrafik taxa B sid. 6.

78 b. Skara—Timmersdala.

Km.	Skara—Timmersdala järnv., spårv. 0,891.	№ 2	№ 6 (Sön- o. Helgdagar)	№ 4
	Fr. *Sköfde 79*	1100	703	726
	» *V:a Göteborg 77*	825	...	515
	» *Vara 66*	1125	610	802
	» *Mariestad 74, 77*	815	620	703
	» *Lidköping 78*	1230	710	800
	Fr. Skara	125	830	915
7	» *Brånecke*	×	×	×
10	» *Ölanda*	×	×	×
12	» Istrum	155	901	942
15	» *Remningstorp*	×	×	×
20	» Lerdala	225	930	1005
23	» *Melldala*	×	×	×
26	**Till Timmersdala**	240	945	1020

Timmersdala—Skara.

Km.	Skara—Timmersdala järnv., spårvidd 0,891.	№ 1	№ 5 (Sön- o. Helgd.)	№ 7
	Fr. Timmersdala	625	1055	515
3	» *Melldala*	×	×	×
6	» Lerdala	650	1111	550
11	» *Remningstorp*	×	×	×
14	» Istrum	715	1130	615
16	» *Ölanda*	×	×	×
19	» *Brånecke*	×	×	×
26	**Till Skara**	745	1200	645
	Till *Lidköping 78*	915	115	952
	» *Mariestad 77, 74*	1025	220	1100
	» *Vara 66*	915	217	1055
	» *V:a Göteborg 77*	1225	750	...
	» *Sköfde 79*	950	242	1015

Biljettpris per km.: Enkel resa 7 öre i II och 4 öre i III klass. Tur- o. retur (14 dagar) 50 % mer. I samtrafik taxa B.

79. Sköfde—Axvall.

Km.	Sköfde—Axvalls järnv. spårv. 0,891.	№ 1	№ 3	№ 5	№ 7
	Fr. *Stockholm 21 a*	:915	...	809	1233
	» *Töreboda 21 a*	500	915	231	546
	» *Göteborg 21 b*	:1010	...	1217	...
	» *Karlsborg 27*	...	600	132	450
	Fr. Sköfde	703	1100	330	725
	» *Brandstorp*	×	×	×	×
	» *Ljungstorp*	×	×	×	×
14	» *Backa gård*	×	×	×	×
16	» Varnhem	736	1138	420	808
20	» Prinshaga	×	×	×	×
21	**Till Axvall**	746	1148	432	820
	Till *Skara 78*	808	1215	505	850
	» *Lidköping 78*	915	115	600	952
	» *Göteborg 78, 77*	1225	*750	945	845:
	» *Vara 78, 77* *S.a.H.	915	218	647	1055
	» *Mariestad 78, 74*	1025	220	...	1100

Axvall—Sköfde.

Km.	Sköfde—Axvalls järnv. spårv. 0,891.	№ 2	№ 4	№ 6	№ 8
	Fr. *Göteborg 77, 78*	...	825	*1115	515
	» *Vara 77, 78*	610	1125	220	800
	» *Lidköping 78*	710	1230	350	800
	» *Skara 78*	825	120	505	906
	» *Mariestad 74, 78*	620	815	1100	703
	Fr. Axvall	850	145	530	930
1	» Prinshaga	×	×	×	×
5	» Varnhem	910	202	545	941
7	» *Backa gård*	×	×	×	×
	» *Ljungstorp*	×	×	×	×
	» *Brandstorp*	×	×	×	×
21	**Till Sköfde**	950	242	625	1015
	Till *Stockholm 21 b*	623	917	...	756
	» *Göteborg 21 a*	156	702	905	702:
	» *Karlsborg 27*	...	430	928	930:

Biljettpris per km.: Enkel resa 5 öre i II och 3,25 öre i III kl. Tur och retur biljettpris = dubbla enkel resa. I samtrafik taxa B sid. 6.

80. Göteborg—Borås—Alfvesta.

Km.	Göteborg—Borås järnv. spårv. 1,435.	Gt. 9 III	St. 1	St. 51 S.H.	St. 3	St. 7 (Söckend. Juni-Aug.)	St. 13 (Söckend. samt dagligen Juni—Augusti)	St. 5	St. 7
	Fr. B:s Göteborg ✕	503	800	1038	1250	220	323	525	720
5	» Almedal	518	809	1047	1259	229	332	535	730
9	» Mölndal	540	818	1056	108	238	340	545	740
12	» *Pixbo*	a	×	×	×	×	×	×	×
15	» Mölnlycke	×555	828	1106	118	248	350	558	753
17	*Långenäs*	a	×	×	×	×	×	×	×
21	» Landvetter 🚌	×607	838	1116	127	258	400	609	804
26	» Härryda	×619	850	1128	136	307	409	619	814
35	» Hindås	×641	902	1140	148	319	421	631	826
43	» Räflanda	×655	911	1150	158	328	ank.	641	836
47	» Bollebygd	×705	918	ank.	206	ank.	⟩	649	844
58	» Hultafors	733	932		220			704	859
62	» Sandared	740	939	...	227			711	906
66	» *Sjömarken*	×	×	...	×			×	×
72	**Till Borås N.** ✕	759	952	...	240			725	920
	Till *Varberg 82*	...	232	...	503			953	...
	» *Herrljunga 82*	...	133	...	452			...	1120
	» *Stockholm 82, 21*	...	917	...	...			...	756:
	Fr. Varberg 82	...	455	842	1243			...	...
	» *Stockholm 21, 82*	...	:915	...	...			809	...
	» *Herrljunga 82*	...	520	712	1155			515	...

Km.	Borås—Alfvesta järnv. spårv. 1,435.			Gt. 9 III					
	Fr. Borås N. ✕	...	1007	1210	300	...	...	740	...
7	» *Gånghester*	...	×	a	×	...	...	×	...
11	» Målsryd	...	1026	1255	318	...	...	802	...
16	» Aplared	...	1036	120	328	...	...	813	...
22	**Till Hillared (ned.)**	...	1045	135	338	...	...	823	...
	Till *Svenljunga*	...	1120	...	435	...	...	905	...
	» *Axelfors*	...	1130	...	522	...	...	940	...
	Fr. Axelfors	...	940L	1145	...	...	...	543	...
	» *Svenljunga*	...	955L	1255	...	...	...	600	...
	Fr. Hillared	...	1047	210	340	...	...	825	...
29	» Länghem	...	1057	245	350	...	...	836	...
36	» *Boda*	...		×	×	...	...	×	...
40	**Till Limmared** ✕	...	1110	330	403	...	...	900	...
	Till *Falkenberg 91*	...	...	...	940	...	...	...	...
	» *Ulricehamn*	...	703	...	522	...	...	1015	...
	Fr. Falkenberg 91	...	...	728	1220	...	...	...	...
	» *Ulricehamn*	...	520	...	1150	...	...	...	...
	Fr. Limmared ✕	...	1113	415	405	...	...	...	...
44	» Brandsmo	...	1120	435	412	...	...	...	...
53	» Grimsås	Lörd.	1132	510	425	...	...	...	...
59	» Hestra	Bt. 15a	1141	545	433	...	...	...	...
64	» Nissafors	III	1148	625	441	...	...	...	...
72	» Gnosjö	530	1200	710	451	...	...	...	...
83	» Hillerstorp	545	1212	755	507	...	...	...	...
90	» Hädinge	556	1222	815	517	...	...	...	...
100	**Till Vernamo**	610	1234	840	529	...	...	...	...
	Till *Halmstad 95*	1243	910	...	1040	*Landeryd*		...	...
	» *Nässjö 95*	1150	445	...	935	...	...	...	...
	» *Jönköp. h. 95, 96*	1115	540	...	935	...	...	...	...
	Fr. Halmstad 95	...	500	...	530	*Landeryd*		...	...
	» *Nässjö 95*	Gt. 15	659	...	1005	...	...	...	...
	» *Jönköp. h. 96, 95*	III	700	...	935	...	...	...	...
	Fr. Vernamo	620	1236	...	531	...	...	...	...
112	» Bor	652	1251	...	545	...	...	...	...
122	» Horda	721	104	...	558	...	...	...	...
129	» Smål. Rydaholm	750	114	...	608	...	...	...	...
137	*Gölsjö*	×	|	...	|	...	...	...	...
142	» Hjortsberga	820	129	...	623	...	...	...	...
149	**Till Alfvesta** ✕	835	138	...	632	...	...	...	...
	Till *Vexiö 101*	950	300	...	802	...	...	...	...
	» *Kalmar 101, 102, 108*	405	...	...	1055	...	...	...	...
	» *Karlskrona 101, 103, 119*	343	922	...	1105	...	...	...	...
	» *Ronneby 101, 103*	200	815	...	930:	...	...	...	...
	» *Karlshamn 20, 116*	1220	655	...	930	...	...	...	...
	» *Stockholm 20*	646	...	...	658:	...	...	...	...
	» *Kristianst. 20, 124*	1215	610	...	912	...	...	...	...
	» *Malmö 20*	1254	803	...	947	...	...	...	...

⟩ Tåget fortsätter till Räflanda Maj och September ank. 432.

Biljettpris enl. Zontaxa.

Kilom.	Bilj.-pr. II	Bilj.-pr. III
1—4	0,30	0,20
5—8	0,45	0,30
9—12	0,60	0,40
13—16	0,75	0,50
17—20	0,90	0,60
21—24	1,05	0,70
25—28	1,20	0,80
29—32	1,35	0,90
33—36	1,50	1,00
37—40	1,65	1,10
41—44	1,80	1,20
45—48	1,95	1,30
49—52	2,10	1,40
53—56	2,25	1,50
57—61	2,40	1,60
62—65	2,55	1,70
66—70	2,70	1,80
71—74	2,85	1,90
75—79	3,00	2,00
80—88	3,30	2,20
89—97	3,60	2,40
98—106	3,90	2,60
107—115	4,20	2,80
116—124	4,50	3,00
125—134	4,80	3,20
135—144	5,10	3,40
145—154	5,40	3,60
155—164	5,70	3,80
165—174	6,00	4,00
175—184	6,30	4,20
185—194	6,60	4,40
195—204	6,90	4,60
205—214	7,20	4,80
215—224	7,50	5,00

Tur- och returbiljetter säljas endast mot afgift som för 2 enkla biljetter.

Genomgående vagnar: *Göteborg-Alfvesta* i tåg 1, 3, *Alfvesta-Göteborg* i tåg 2, 4, *Göteb.-Limmared* i tåg 5, *Limmared-Göteb.* i tåg 6.

Alfvesta—Borås—Göteborg.

Km.	Borås—Alfvesta järnv. spårv. 1,435.	Gt. 10 III	St. 4	St. 2
	Fr. Alfvesta ✕	550	1100	340
7	» Hjortsberga	607	1110	350
12	*Gölsjö*	×	|	×
20	» Smål. Rydaholm	649	1127	407
27	» Horda	711	1137	417
37	» Bor	744	1151	430
49	**Till Vernamo**	808	1205	442
	Till *Jönköp. H. 95, 96*	1115	540	935
	» *Nässjö 95*	1150	445	935
	» *Halmstad 95*	1243	910	1040 *Land.*
	Fr. Jönköp. H. 96, 95	700	700	935
	» *Nässjö 95*	659	659	1005
	» *Halmstad 95*	520	520	...
	Fr. Vernamo	920	1210	444
59	» Hädinge	947	1223	457
66	» Hillerstorp	1012	1233	507
77	» Gnosjö	1112	1248	521
85	» Nissafors	1149	1259	535
90	» Hestra	1211	107	543
96	» Grimsås	1233	116	552
105	» Brandsmo	100	129	604
109	**Till Limmared** ✕	111	135	611
	Till *Falkenberg 91*	Bt. 6	...	940
	» *Ulricehamn*	...	522	1015
	Fr. Falkenberg 91	532 *Holtslj.*	728	1220
	» *Ulricehamn*	520	1150	532
	Fr. Limmared ✕	705	156	616
113	» *Boda*	×	×	×
120	» Länghem	725	240	630
127	**Till Hillared (ned.)**	736	255	639
	Till *Svenljunga*	L. 905	435	905
	» *Axelfors*	L. 920	522	940
	Fr. Axelfors	L. 610	1145	543
	» *Svenljunga*	645	1255	600
	Fr. Hillared	745	340	643
133	» Aplared	756	408	654
138	» Målsryd	806	426	704
142	» *Gånghester*	×	p S.o.H.	×
149	**Till Borås N.** ✕	830	500	243
	Till *Varberg 82*	232	503	952
	» *Herrljunga 82*	133	452	1112
	» *Stockholm 82, 21*	917	...	756:
	Fr. Varberg 82	455 842	1243	1243
	» *Stockholm 21, 82*	:915	...	809
	» *Herrljunga 82*	520 712	1155	515

Km.	Göteborg—Borås järnv. spårv. 1,435.	St. 14	St. 6	St. 8		Gt. 10 III	
	Fr. Borås N. ✕	...	840	1150	...	303	540	733	...
6	» *Sjömarken*	...	×	×	...	×	×	×	...
10	» Sandared	...	856	1205	...	318	602	748	...
14	» Hultafors	...	903	1212	...	324	612	754	...
25	» Bollebygd	...	918	1226	...	338	650	808	...
29	» Räflanda	717	925	1233	...	345	700	815	...
37	» Hindås	732	937	1244	...	356	727	826	...
46	» Härryda	744	951	1256	...	408	747	838	...
51	» Landvetter 🚌	755	1000	107	...	417	805	847	...
	Långenäs	×	×	×	...	×	|	×	...
57	» Mölnlycke	805	1010	118	...	427	816	857	...
60	» *Pixbo*	×	×	×	...	×	|	×	...
63	» Mölndal	817	1020	128	...	437	831	907	...
67	» Almedal	823	1028	136	...	446	841	916	...
72	**Till B:s Göteborg** ✕	832	1037	145	...	455	855	925	...

Hillared—Svenljunga—Axelfors.

Km.	Borås—Alfvesta järnv. spårv. 1,435.	Bt. 17	Bt. 25	Bt. 19	Bt. 21	Bt. 23
	Fr. Hillared		Lördagar	835	1050	345	830
6	» Sexdrega			846	1101	405	842
13	» *Ringestena*	Lörd.		857	1112	425	855
18	**Till Svenljunga**	...		905	1120	435	905
	Fr. Svenljunga	540		908	1120	510	928
24	**Till Axelfors**	552		920	1130	522	940
	Till *Limmared 91*	658		1219	1219	...	...
	» *Falkenberg 91*	...		208	...	940	...

Biljettpris

Axelfors—Svenljunga—Hillared.

Km.	Borås—Alfvesta järnv. spårv. 1,435.	Bt. 18	Bt. 18	Bt. 26	Bt. 20	Bt. 22	Bt. 24
	Fr. Falkenberg 91	532 *Holtslj.*	...	728	1220	...	
	» *Limmared 91*	...	...	820	820	...	902
	Fr. Axelfors	610	...	Lördagar 940	1145	543	958
6	**Till Svenljunga**	622	...	952	1157	555	1010
	Fr. Svenljunga	⟩ 645		955	1255	600	...
11	» *Ringestena*	Lörd. 657		1005	115	610	...
18	» Sexdrega	714		1018	139	623	...
24	**Till Hillared**	730		1030	155	635	...

82. Herrljunga—Borås—Varberg.

	Fr. Stockholm 21 a	:915	...	...	809	1233	
	» *Jönköping 24, 21*	:1047	...	...	805	1215	515
	» *Falköping R. 21*	425	515	...	1049	418	712
	» *Göteborg S. J. 21*	:1010	...	...	733	1217	353
	» *Uddevalla 84*	:830	...	...	552	1235	...
	» *Venersborg 84*	:940	...	...	708	200	...

Km.	Borås järnv. spårv. 1,435.	St. 1	Gt. 11		Pt. 3	Pt. 7	St. 9
	Fr. Herrljunga 🚌	530	712	...	1155	515	752
5	*Brobacken*	×	×	...	×	×	×
11	» Ljung 🚌	553	759	...	1221	541	812
16	*Torpåkra*	×	×	...	×	×	×
20	» *Mollaryd*	×	×	...	×	×	×
23	» Borgstena 🚌	617	853	...	1249	608	833
29	» Fristad 🚌	629	925	...	102	621	844
33	» *Sparsör*	×	×	...	×	×	×
36	» *Skogsryd*	×	×	...	×	×	×
42	**Till Borås Ö.** 🚌	655	1000	...	128	647	908
	Varberg—Borås järnv. spårv. 1,435.	St. 1	Pt. 9	Bt. 5	St. 3	St. 7	...
Km	**Fr. Borås Ö.**	706	1012	...	145	657	...
1	**Till Borås N.**	709	1015	...	148	700	...
	Till *Limmared 80*	1110	330	...	403	900	...
	» *Alfvesta 80*	138	...	...	632	...	...
	» *Göteborg 80*	1037	145	...	455	925	...
	Fr. Göteborg 80	...	800	...	1250	525	...
	» *Alfvesta 80*	...	...	...	1100	340	...
	» *Limmared 91*	...	705	...	141	616	...
	Fr. Borås N.	714	1045	410	251	727	...
	Osdal	×	×	×	|	|	...
9	» Rydboholm	732	1106	439	304	743	...
13	» Viskafors	741	1121	508	311	752	...
22	» Fritsla 🚌	757	1147	552	326	808	...
	Hult	×	×	×	×	×	...
30	» Kinna 🚌	812	1212	642	340	823	...
34	» Skene 🚌	821	1227	708	347	831	...
	Berghem	×	×	×	×	×	...
44	» Björketorp	Bt. 5a	1259	740	402	847	...
50	» Sundholmen 🚌	510	852	111	412	856	...
54	» Horred	535	900	127	419	903	...
	Jonsjö	605	×	×	|	×	...
66	» Veddige	×	921	152	435	921	...
71	» Derome 🚌	652	930	203	443	929	...
	Derome skolh.	712	|	×	|	|	...
77	» Totta	×	941	216	452	940	...
85	**Till Varberg**	743	955	232	503	958	...
	Till *Göteborg 148*	802	205	635	625	413:	...
	» *Halmstad 148*	1057	1157	520	632	1148:	...
	» *Helsingborg F. 148*	1157	305	855	910	705:	...
	» *Malmö 148, 147*	...	535	...	1000	748:	...

Biljettpris för Borås järnväg taxa B sid. 6.
» Varberg—Borås järnväg per km.: Enkel resa 6 öre i II och 4 öre i III kl.
» Tur och retur (14 dagar) 50 % mer. I samtrafik taxa B sid. 6.
» Sön- och Helgdagar säljas tur- o. returbiljetter till nedsatt pris gällande för återresa samma dag.
I samtrafik öfver linien Varberg—Herrljunga tillämpas nedsatta biljettafgifter.

Genomgående boglevagnar: Herrljunga—Varberg och tvärtom i tågen 1, 2, 3, 4, 7, 8, 9 och 10.

Varberg—Borås—Herrljunga.

	Fr. Malmö 147, 148	:1004	...	...	728	...	1030
	» *Helsingborg F. 148*	:1055	...	...	850	...	1250
	» *Halmstad 148*	123	555	...	1114	...	426
	» *Göteborg 152*	136	...	810	1000	...	340

Km.	Varberg—Borås järnv. spårv. 1,435.	Pt. 4	St. 8	Bt. 6	St. 10		Pt. 2
	Fr. Varberg 🚌	455	842	1150	1243	...	635
8	» Tofta	510	857	1227	1254	...	650
	Derome skolh.	|	|	×	|	...	|
14	» Derome 🚌	521	909	111	102	...	701
19	» Veddige	529	920	148	110	...	710
	Jonsjö	×	×	×	|	...	×
31	» Horred	550	944	227	127	...	731
35	» Sundholmen 🚌	559	952	244	133	...	739
41	» Björketorp	610	1006	309	144	...	751
	Berghem	×	×	×	|	...	×
51	» Skene 🚌	632	1027	400	158	...	811
55	» Kinna 🚌	643	1038	452	205	...	823
	Hult	×	×	|	|	...	×
63	» Fritsla 🚌	702	1059	536	218	...	841
72	» Viskafors	721	1119	615	233	...	900
76	» Rydboholm	731	1130	639	240	...	910
	Osdal	|	×	×	|	...	×
84	**Till Borås N.**	745	1145	700	251	...	926
	Till *Limmared 80*	1110	330	900	403	...	...
	» *Alfvesta 80*	138	...	...	632	...	...
	» *Göteborg 80*	1037	145	925	455	...	...
	Fr. Göteborg 80	...	800	...	1250	...	720
	» *Alfvesta 80*	...	...	...	1100	...	340
	» *Limmared 91*	...	705	...	141	...	616
	Fr. Borås N.	749	1153	...	305	...	930
	Borås järnv. spårv. 1,435.						
85	**Till Borås Ö.**	752	1156	...	308	...	932
		Pt. 4	St. 8	...	St. 10	Gt. 12	St. 2
Km.	**Fr. Borås Ö.**	758	1208	...	330	440	940
6	» *Skogsryd*	×	×	...	×	×	×
9	» *Sparsör*	×	×	...	×	×	×
13	» Fristad 🚌	826	1236	...	358	533	1006
19	» Borgstena 🚌	838	1248	...	410	609	1018
22	» *Mollaryd*	×	×	...	×	×	×
26	*Torpåkra*	×	×	...	×	×	×
31	» Ljung 🚌	903	113	...	434	704	1042
37	*Brobacken*	×	×	...	×	×	×
42	**Till Herrljunga** 🚌	923	133	...	452	735	1100
	Till *Venersborg 84*	159	345	...	720	...	730:
	» *Uddevalla 84*	...	515	...	940	...	830:
	» *Göteborg S. J. 21 b*	156	...	...	702	905	702:
	» *Falköping R. 21*	1021	226	...	554	1111	1236:
	» *Jönköping 21, 24*	1257	413	...	846	...	551:
	» *Stockholm 21*	623	917	...	...	...	756:

83. Kolmården—Virå.

Km.	Stafsjö järnv. spårv. 0,600.	Söckendagar 1/4—31/12 № 1	№ 3	15/5—15/9 № 5	№ 7	S. o. H. 15/5—15/9 № 9
	Fr. Kolmården	900	400	730	1045	830
5	» *Långängen* (Mörkhult)	×	×	×	×	×
9	» Stafsjö	930	430	800	1115	900
12	» *Stafsjö såg*	×	×	×	×	×
17	**Till Virå**	1000	454	824	1135	924

Virå—Kolmården.

Km.	Stafsjö järn. spårv. 0,600.	Söckendagar 1/4—31/12 № 2	№ 4	15/5—15/9 № 6	S. o. H. 15/5—15/9 № 8	№ 10	Biljettpris II	III
	Fr. Virå	645	130	600	900	615	1,05	0,70
5	» *Stafsjö såg*	×	×	×	×	×		
8	» Stafsjö	707	200	630

84. Uddevalla-Vänersborg-Herrljunga.

Km.	Uddev.—Venersb.—Herrlj. j. spdrv. 1,435.	№ 2 II III	№ 6 II III	№ 4 II III	№ 12 II III	№ 10 II III	№ 8 II III	№ 16 II III
	Fr. Bengtsfors 86	Sönd. 520	750	...	300	...	...	
	Fr. Uddevalla U. V.	556	845	1235	...	645	830	...
2	Till Uddevalla S.J.	|	848	|	...	649	824	...
	Fr. Strömstad 87	...	628	● Söckend.		428	423	
	» Göteborg S. J. 87	...	...	Juni-Aug.		305	●570	
	Fr. Uddevalla S.J.	×559	849	|	...	650	835	
8	» Engebacken	×612	×902	×1254	...	×705	×850	
14	» Ryr	×622	×913	×106	...	×717	×901	
19	» Grunnebo	×632	×922	×116	...	×727	×911	
39	Till Öxnered	641	931	130	...	737	921	
	Till Göteborg B:s 61	850	1140	329	...	924	124:	Direkta vagnar Göteborg-Venersborg.
	» Mellerud 61	1011	1029	504	...	840	...	
	Fr. Mellerud 61 (№ 18 II III)	...	820	1237	...	652	...	
	» Göteborg B:s 61	425	800	1110	215	525	...	820
27	Fr. Öxnered	1235	646	940	140	406	750	923	1010
27	Till Vänersborg	1245	656	949	149	415	800	932	1019
	Fr. Vänersborg (Ank. Halgrim Ond. och Lördagar)		708	955	200	425	...	940	...
32	» Rännum		720	1005	212	438	...	×949	...
37	» Lilleskog		730	×1015	223	450	...	×958	...
46	» Salstad		745	1030	243	525	...	×1013	...
51	» Grästorp		755	1042	305	550	...	1023	...
59	» Ulfstorp		810	×1055	×324	623	...	×1038	...
64	Till Håkantorp		820	1105	336	634	...	|	...
	Till Lidköping 74		934	1229	458	912	...	...	...
	Fr. Lidköping 74		*700	811	1135	542	...	..	...
	Fr. Håkantorp		822	1106	337	645	...	×1048	...
70	Till Vara		833	1117	347	657	...	1058	...
	Till Skara 77		1220	1220	...	905	...	...	...
	Fr. Skara 77 † Skd.		...	...	†1220	550	...	920	...
	Fr. Vara		835	* Går ej	348	705	..	1059	...
	» Rangeltorp		×	sön- o.	×	×	...	|	...
87	» Vedum		856	helgdagar	408	740	...	×1117	...
92	Till Herrljunga		920	15/6–15/8	430	807	...	1135	...
	Till Göteborg S. J. 21		156	...	702	1015	...	931:	...
	» Falköping R. 21		1021	...	654	1111	...	1239:	...
	» Stockholm 21 b		622	...	...	...	...	756:	...
	» Borås Ö. 82		128	...	647	...	...	...	...

Biljettpris enligt zontaxa B sid. 6.

Obs.! För resande till ångbåtar och U. L. B. sker omstigning vid Uddevalla U. V. station, hvilken är belägen invid hamnen och närmast stadens centrum. Resande till Vestkusten med ångbåt från Uddevalla erhålla, efter anmälan hos konduktören i Herrljunga, sitt till Uddevalla U. W. polletterade gods ompolletterad under resan Herrljunga—Uddevalla till resp. ångbåtstationer.

Herrljunga-Vänersborg-Uddevalla.

Km.	Uddev.—Venersb.—Herrlj. j. spdrv. 1,435.	№ 13 II III	№ 1 II III	№ 7 II III	№ 11 II III	№ 9 II III	№ 3 II III	№ 5 II III	№ 15 II III
	Fr. Borås Ö. 82	...	...	...	758	...	1208	330	...
	» Stockholm 21 b	...	:912	...	...	...	...	809	...
	» Falköping R. 21	...	425	...	515	...	1049	418	...
	» Göteborg S. J. 21	...	:1010	...	732	...	1217	...	...
	Fr. Herrljunga		525	...	930	...	145	514	...
11	» Vedum		546	...	1005	...	203	535	...
16	» Rangeltorp		|	...	×	...	|	×	...
22	Till Vara		602	...	1030	...	×219	555	...
	Till Skara 77		745	...	1220	...	‡430	905	...
	Fr. Skara 77 † Skd.		...	...	820	820	‡1220	...	...
	Fr. Vara		604	...	1045	1135	221	557	...
28	Till Håkantorp		|	...	1100	1147	231	610	...
	Till Lidköping 74		934	...	1229	...	458	912	...
	Fr. Lidköping 74		...	...	811	...	1135	...	...
	Fr. Håkantorp (№ 17 II III)		×615	...	1115	1148	232	611	...
33	» Ulfstorp		×626	...	1133	×1202	×243	×623	...
41	» Grästorp		643	...	1235	1221	300	638	...
46	» Salstad		654	...	101	×1233	310	×647	...
55	» Lilleskog		711	...	126	×1252	×326	×701	...
60	» Rännum		721	...	144	×104	×335	×710	...
65	Till Vänersborg		730	...	159	115	345	720	...
	Fr. Vänersborg (Halgrim Ond. och Lörd.)	1205	630	735	920	...	130	355	725	950
69	Till Öxnered	1215	639	744	930	...	139	405	734	1000
	Till Göteborg B:s 61		850	1140	1140	...	329	642	924	...
	» Mellerud 61		1011	1029	1029	...	...	504	840	...
	Fr. Mellerud 61		...	820	...	1237	...	652	...	
	» Göteborg B:s 61		425	800	...	1110	215	525	...	
	Fr. Öxnered		745	940	...	150	420	750	...
73	» Grunnebo		×754	×948	...	×202	×429	×800	...
78	» Ryr		×803	×957	...	×210	×440	×810	...
84	» Engebacken		×814	×1008	...	×222	×455	×822	...
90	Till Uddevalla S. J.		...	1020	...	222	510	834	...
	Till Göteborg S. J. 87		1137	...	...	Sd. 728	808	S. o H.	
	» Strömstad 87		1247	1247	...	...	800	..	...
	Fr. Uddevalla S. J.		×826	1021	...	×236	511	835	...
92	Till Uddevalla U. V.		830	1025	...	240	515	840	..
	Till Bengtsfors 86		145	145	...	...	905	...	...

Direkta vagnar Venersborg—Göteborg.

86. Uddevalla—Bengtsfors.

Km.	Uddevalla—Leidingens järnv. spdrv. 0,891.	№ 2		№ 4	№ 10	№ 6	№ 8
	Fr. Göteb. S. J. 87, 84	:714	:714	748	...	●950	805
	» Herrljunga 84	:514	:514	528	...	...	145
	» Strömstad 87	1438	1438	636	...	‡1110	...
	Fr. Uddevalla (Söndagar och Helgdagar)	536	630	1030	...	242	538
	» S.J. Uddevalla	|	|	×1034	...	|	×542
11	» Lane	×612	●703	1101	...	319	610
18	» Nättjebacka	629	●718	×1118	...	337	×622
24	» Ellenö	646	●733	×1125	...	355	×634
28	» Ödeborg	703	●741	1135	...	411	643
31	» Färgelanda	715	750	1143	...	424	651
35	» Hjertsäter	728	801	×1152	...	438	×700
41	» Högsäter	750	818	1205	...	459	713
43	» Tångelanda	756	×822	×1909	...	505	×717
51	» Skällsäter	818	838	1225	...	528	×731
	» St. Bön	×	●×	×	...	×	×
60	Till Bäckefors	838	●854	1239	...	548	745
	Till Mellerud 89	956	956	500	...	646	1124
	» Fredrikshald 89	400	400	400	...	737	1052
	» Kristiania Ö. 89	905	905	905	...	1059	...
	Fr. Kristiania Ö. 89	:648	:648	700	...	810	810
	» Fredrikshald 89	:1110	:1110	1005	...	1225	1225
	» Göteborg B:s 51, 89	425	425	800	...	215	215
69	Fr. Bäckefors	902	●902	1243	130	605	755
69	» Ivåg	924	×924	×101	155	●628	×817
77	» Dingelvik	946	×946	119	217	650	836
83	» Billingsfors	1002	1002	132	236	708	852
89	Till Bengtsfors	1016	1016	145	250	‡722	905

Söndagar och Helgdagar; Lördagar

● S. o. H. 1020. ‡ S. o. H. 1135.

Biljettpris enligt zontaxa B sid. 6. Sön- o. Helgd. tur o. retur 1½ bilj. I III kl.

Bengtsfors—Uddevalla.

Km.	Uddevalla—Leidingens järnv. spdrv. 0,891.	№ 1		№ 3	№ 9	№ 5	№ 7
	Fr. Bengtsfors	...	500	750	1040	300	410
6	» Billingsfors	...	513	804	1056	314	429
12	» Dingelvik	...	529	821	1113	330	451
20	» Ivåg	...	546	838	1129	346	515
29	Till Bäckefors	...	609	900	1155	408	541
	Till Göteborg B:s 89, 61	...	1140	...	329	924	924
	» Fredrikshald 89	...	902	...	400	737	737
	» Kristiania Ö. 89	...	1215	...	905	1059	1059
	Fr. Kristiania Ö. 89	...	:648	:648	...	810	810
	» Fredrikshald 89	...	:1110	:1110	...	1225	1225
	» Mellerud 89	...	...	546	...	1229	513
	Fr. Bäckefors	545	612	905	...	415	610
	» St. Bön	×	×	×	...	×	×
38	» Skällsäter	607	628	921	...	432	635
46	» Tångelanda	628	×644	×937	...	×448	656
48	» Högsäter	640	655	946	...	456	713
54	» Hjertsäter	656	×707	×957	...	×508	726
58	» Färgelanda	711	718	1009	...	520	742
61	» Ödeborg	725	●726	1020	...	532	800
65	» Ellenö	735	735	1028	...	541	810
71	» Nättjebacka	753	753	×1044	...	×555	×827
78	» Lane	809	●809	1100	...	609	×842
	» S.J. Uddevalla	×836	×836	|	...	×626	|
89	Till Uddevalla	840	840	1130	...	640	915
	Till Göteb. S.J. 84, 87	1137	1137	726	...	920	841:
	» Herrljunga 84	...	...	430	...	1135	920:
	» Strömstad 87	1247	1247	822	S. o. H.	†847:	†847:

Söndagar; Helgdagar; Lördagar

† Söckendagar 925:

Biljettpris enligt zontaxa B sid. 6. Sön- o. Helgd. tur o. retur 1½ bilj. I III kl.

87. Strömstad—Göteborg.

Km.	Statens järnv., spårv. 1,435.				Pt. 233 II III	Pt. 279 II III	Bt. 705 II III	Bt. 709 II III	Pt. 231 II III
	Fr. Strömstad	...	...	...	626	1135	1110	...	423
8	» Skee	...	...	...	638	1147	1128	...	435
	Varp	...	...	...	×	×	×	...	×
18	» Öfverby	...	...	...	652	1201	1153	...	449
23	» Kragenäs	...	...	...	700	1212	1212	...	457
33	» Tanum	...	...	...	713	1225	1233	...	510
37	» Orreklåpp	...	...	...	720	1232	1244	...	517
50	» Rabbalshede	...	...	...	739	1251	113	...	536
55	» Hällevadsholm	...	...	...	747	1259	128	...	544
62	» Dingle	...	...	...	756	108	149	...	553
77	» Munkedal	...	...	...	814	125	220	330	613
	Saltkällan	...	...	...	×	×	×	×	×
90	» Hogstorp	...	...	...	830	141	245	352	629
92	Till Uddevalla S.J.	...	...	...	×844	155	304	417	643
	Till Herrljunga 84	...	...	...	430	...	...	...	1135
	Fr. Herrljunga 84	...	...	...	525	...	930	145	145

Söckendagar; Söndagar och Helgdagar

Km.	Statens järnv., spårv. 1,435.	Pt. 239 III	Pt. 235 II III	Pt. 237 II III		Bt. 703 II III		Pt. 277 II III	
	Fr. Uddevalla S.J.	...	607	722	906	...	325	540	653
	Höjentorp 1/6–15/9	...	×	×	×	...	×	×	×
10	» Grohed	...	625	739	922	...	350	557	710
	Resteröd	...	×	×	×	...	×	×	×
19	» Ljungskile	...	641	754	942	...	417	612	725
	Skafteröd	...	×	×	×	...	×	×	×
29	» Svenshögen	...	702	814	1002	...	448	632	745
	Ödsmål	...	×	×	×	...	×	×	×
41	» Stenungsund	...	720	832	1020	...	518	650	803
	Vallen	620	×	|	×	350	×	×	×
52	» Jörlanda	628	738	846	1036	406	555	706	819
	Kode	×	×	|	×	|	×	×	×
	Skårby	×	×	|	×	|	×	×	×
67	» Ytterby	653	803	|	1101	434	633	731	844
74	» Säfve	703	813	|	1111	448	650	742	854
	Lillhagen	×	×	|	×	|	×	×	×
	Göteb.-Tingst.	×	×	×	×	×	×	×	×
87	» Olskroken	725	837	931	1133	514	720	804	916
89	Till Göteborg S. J.	729	841	935	1137	520	726	808	920
	Till Stockholm, C.	622	...	...	917	...	...	...	756:
	» Malmö	...	...	535	1000	...	...	...	748:

Söckendagar; Söndagar och Lördagar; Söckendagar Juni—Augusti; Söckendagar; Söndagar och Helgdagar; Helgdagar

Biljettpris enligt zontaxa A sid. 6.

Göteborg—Strömstad.

Km.	Statens järnv., spårv. 1,435.	Pt. 240 III	Pt. 230 II III	Pt. 276 II III	Pt. 708 II III	Pt. 704 II III	Pt. 232 II III	Pt. 238 II III	Pt. 234 II III
	Fr. Malmö	:1024	:1024	...	...	...	728	...	1030
	» Stockholm, C.	...	:915	...	...	...	...	...	809
	Fr. Göteborg S. J.	505	745	1020	950	240	305	510	714
2	» Olskroken	510	750	1025	957	245	310	515	719
	Göteb.-Tingstad	a	×	×	×	×	×		×
	Lillhagen	a	×	×	×	×	×		×
15	» Säfve	a531	812	1047	1030	308	332		741
22	» Ytterby	a541	822	1100	1100	318	342		751
	Skårby	a	×	×	×	×	×		×
	Kode	a	×	×	×	×	×		×
37	» Jörlanda	609	847	1125	1138	343	407	556	818
	Vallen	619	×	×	×	349	×	×	×
48	» Stenungsund	Ank.	904	1141	1208	Ank.	423	612	834
	Ödemål		927	1204	1242	...	446	635	858
60	» Svenshögen	Pt. 236 II III	×	×	×	...	×	×	×
	Skafteröd		805	943	1220	110	502	652	914
69	» Ljungskile		×	×	×	...	×	×	×
	Resteröd		822	959	1236	136	518	709	931
79	» Grohed		×	×	×	...	×	×	×
	Höjentorp 1/6–15/9		838	×1015	1252	156	...	534	725	947
89	Till Uddevalla S.J.								
	Till Herrljunga 84		...	430	...	...	...	1135	1135	...
	Fr. Herrljunga 84		...	525	...	...	...	145	...	...
	Fr. Uddevalla S.J.	Pt. 278 II III	630	1030	Bt. 705 II III	530	220	...	543	...
12	» Hogstorp		647	1047		555	241	...	600	...
	Saltkällan		×	×		×	×	...	×	...
21	» Munkedal		705	1105		624	301	...	618	...
30	» Dingle		719	1119		650	Ank.	...	632	...
37	» Hällevadsholm		730	1130		712		...	643	...
42	» Rabbalshede		738	1138		738	...	...	651	...
55	» Orreklåpp		754	1154		800	...	...	707	...
59	» Tanum		801	1201		814	...	...	714	...
69	» Kragenäs		813	1213		833	...	...	726	...
74	» Öfverby		821	1221		847	...	...	734	...
	Varp		×	×		×	...	...	×	...
84	» Skee		836	1236		912	...	...	749	...
92	Till Strömstad		847	1247		925	...	...	800	...

Söckendagar; Söndagar och Helgdagar; Söckendagar; Söckendagar Juni—Augusti; Onsdagar o. Lördagar; Onsd. och Lörd.; Sön- och Helgdagar; Söckendagar; Sön- och Helgdagar; Söckend.

Biljettpris enligt zontaxa C sid. 6.

GÖTEBORGS HANDELS- & SJÖFARTSTIDNING finnes hos tågbuden och i kioskerna vid de större stationerna.

Bohusbanan—Lysekil

(med Munkedals järnväg och ång. (»GULLMAR»)
från Munkedals statsbanestation kl. 1110 och 620.
till Lysekil kl. 1250 och 800.
från Lysekil kl. 600 och 345.
till Munkedals statsbanestation kl. 800 och 600.

Hôtel Royal,
UDDEVALLA.
Utvidgadt 1907 med till- och påbyggnad.
Rekommenderar till ärade resande ljusa, trefliga rum med goda sängar.
Helinackordering pr månad eller vecka.
Godt bord. Moderata priser. Elektriskt ljus.
Vaktmästare möta vid tåg och ångbåtar.
Centralaste läge. — Rikstelefon 159.
Högaktningsfullt
Alfred Mattson.

89. Kornsjö—Mellerud.

Km.	Dalslands järnväg, spårvidd 1,435.	Gt. 11 II III	№ 1 ⊙	St. 41 I II III	№ 3 ⊙	Bt. 13 II III	St. 37 I II III
	Fr. Kristiania	:648	...	700	810	810	530
	» Moss	:825	...	819	957	957	656
	» Fredrikstad	:928	...	859	1059	1059	738
	» Fredrikshald	:1110	...	1005	1225	1225	841
	Fr. Kornsjö	408	...	1055	246	300	933
9	Till Mon (Tullv.)	425	...	1107	259	315	945
	Fr. Mon	455	...	1112	309	335	952
17	» Hökedalen	512	...	|	325	354	|
21	Till Ed[1]	520	...	1130	331	402	1008
	Fr. Ed	540	830	1133	338	445	1010
30	» Tingvalla	×	×	|	×	×	|
39	Till Bäckefors	610	900	1155	406	520	1032
	Till Bengtsfors 86	1016	1016	145	*905	*905	...
	» Uddevalla 86 †	1130	1130	...	640	915	840:
	Fr. Bengtsfors 86 S.o.H.	500	750	1040	300	410	...
	» Uddevalla 86 ...S.o.H.	630	538	...	1030	242	538
	Fr. Bäckefors	640	905	1157	410	550	1033
49	» Dalskog	712	925	|	429	617	|
56	» Dals-Rostock	732	941	|	445	632	|
65	Till Mellerud	748	956	1228	500	646	1104

Biljettpris zontaxa D sid. 6. Sön- o. Helgd. tur o. retur 1½ biljett.

⊙ Motorvagnstågen № 1, 2, 3, 4, endast en klass (III kl. pris).

[1]) Vid Ed sidospår till Lee, hvarifrån ångbåtsförbindelse under seglationstiden å sjön Stora Lee och Dalslands kanal (se ångaren Floras m. fl. turlistor, tab. N:o 412.)

Direkta vagnar: i tågen 37-38 mellan Kristiania och Köpenhamn (I och II), Malmö (I, II o. III) i tågen 41—42 mellan Kristiania och Malmö (II o. III); Helsingborg (III) samt Köpenhamn (I o. II). Sofvagnar (I o. II kl.) i tågen 37 o. 38 Kristiania—Köpenhamn samt Kristiania—Hamburg.

* Lörd. 722 † S. o. H. 835

Mellerud—Kornsjö.

Km.	Dalslands järnväg, spårvidd 1,435.	St. 38 I II III	Bt. 14 II III	№ 2 ⊙	St. 42 I II III	Gt. 12 II III	№ 4 ⊙
	Fr. Mellerud	646	1045	1229	513	525	654
9	» Dals-Rostock	|	1107	1246	|	|	711
16	» Dalskog	|	1133	101	|	625	726
26	Till Bäckefors	722	1153	119	548	649	744
	Till Bengtsfors 86	1016	145	250	*905	905	905
	» Uddevalla 86	1130	640	640	915	840:	840:
	Fr. Bengtsfors 86 S.o.H.	500	1040	1040	410	410	410
	» Uddevalla 86 ...S.o.H.	630	538	1030	242	242	538
	Fr. Bäckefors	724	1210	121	550	714	747
35	» Tingvalla	|	×	×	|	×	×
44	Till Ed[1])	746	1240	148	614	754	816
	Fr. Ed	748	108	154	616	818	←
48	» Hökedalen	|	121	201	|	833	...
56	Till Mon	805	138	213	634	852	...
	Fr. Mon	806	147	214	635	900	...
65	Till Kornsjö (Tullv.)	816	202	226	646	916	...
	Till Fredrikshald	902	400	400	737	1056	...
	» Fredrikstad	1007	618	618	845	...	...
	» Moss	1047	715	715	926	...	...
	» Kristiania	1215	905	905	1050	...	...

Biljettpris zontaxa D sid. 6. Sön- o. Helgd. tur o. retur 1½ biljett

OBS.! Resande på Stockholm torde observera Dramatiska teaterns restaurants annons sid. 8.

H. C. KINDBERG
GÖTEBORG.
Uteslutande affischeringsrätt å enskilda järnvägar i Sverige med tillsammans 350 stationer.
Rikstelefon 410 o. 3570. Göteborg.

91. Falkenberg-Limmared.

Km.	Falkenb. j. spdrv. 0,891.		Bt. 4	Pt. 6	Bt. 2
	Fr. Helsingb. F. 148	...	:1055	850	1250
	» Göteborg B:s 148	...	136	1000	340
	Fr. Falkenberg	...	728	1220	543
7	» Vinberg	...	744	1233	607
12	» Dal	...	×757	×1245	×625
16	» Vessigebro	...	807	1250	638
	» Höstena	...	×815	×1258	×648
27	» Åtrafors	...	826	104	701
35	» Köinge	...	840	114	719
37	» Svartråhed	...	×844	×118	×724
35	» Ullared	...	906	134	750
39	» Fridhemsberg	...	917	142	820
45	» Lia	...	933	155	838
51	» Elfsered	...	952	209	857
59	» Mjöbäck	...	1015	226	922
63	» Öfverlida	...	1028	235	936
	» Brunarp	Bt. 6	×	|	×
72	» Holtsljunga	532	1058	251	955
77	» Karkashult	×544	×1110	×300	ank.
80	Till Axelfors	551	1117	306	
	Till Svenljunga 80	L. 622	1157	555	...
	» Borås N. 80	L. 830	249	720	...
	Fr. Borås N. 80	...	1007	...	...
	» Svenljunga 80	L. 640	1120	...	...
	Fr. Axelfors	555	1131	308	...
82	» Örsås	×559	×1134	×311	...
89	» Strömsfors	617	1148	324	...
91	» Uddebo	627	1155	330	...
97	» Tranemo	644	1208	343	...
102	Till Limmared	658	1219	354	...
	Till Vernamo 80	1234	...	529	
	» Alfvesta 80	138	...	632	
	» Växiö 80, 101	300	...	892	
	» Karlskrona 80, 101, 102	922	..	1106	
	» Ulricehamn 93	*1110	103	522	
	» Falköping R. 93	...	223	920	
	» Stockholm C. 93, 21	...	917	756:	
	» Borås 80	830	243	722	
	» Göteborg 80	1037	455	925	

Biljettpris enligt zontaxa C sid. 6. Sön- o. Helgd. tur o. retur 6 öre i II och 4 öre i III kl. per km.

Obs.! Från Göteborg—Borås—Hillared finnes direkt förbindelse öfver Hillared—Axelfors till tåg N:r 4 Axelfors—Limmared.

Limmared—Falkenberg.

Km.	Falkenb. j., spdrv. 0,891.		Bt. 3	Pt. 5	Bt. 7
	Fr. Göteborg 80	...	...	1250	:525
	» Borås 80	...	...	309	:740
	» Stockholm C. 21, 93	...	:1233	800	...
	» Falköping R. 93	...	:718	416	...
	» Ulricehamn 93	...	530	522	...
	» Karlskrona 102, 101, 80	...	...	615	...
	» Växiö 101, 80	...	...	230	...
	» Alfvesta 80	...	...	340	...
	» Vernamo 80	...	...	444	...
	Fr. Limmared	...	820	617	902
5	» Tranemo	...	836	626	915
11	» Uddebo	...	853	636	928
13	» Strömsfors	...	902	641	934
20	» Örsås	...	×918	×653	×947
22	Till Axelfors	...	922	656	951
	Till Svenljunga 80 *O. o. L.	...	L. 952	1012	1010
	» Borås N. 80	...	243	...	...
	Fr. Borås N. 80	...	...	300	740
	» Svenljunga 80	...	L. 835	510	928
	Fr. Axelfors		925	658	953
25	» Karkashult	Bt. 1	×933	×704	×1000
30	» Holtsljunga	530	952	713	1010
39	» Brunarp	×	×	|	ank.
	» Öfverlida	548	1025	×727	
43	» Mjöbäck	600	1040	×735	...
51	» Elfsered	623	1108	752	...
57	» Lia	639	1126	×806	...
63	» Fridhemsberg	656	1148	819	...
67	» Ullared	706	1201	827	...
75	» Svartråhed	×723	×1222	×841	...
77	» Köinge	732	1236	847	...
81	» Åtrafors	745	105	×855	...
	» Höstena	×750	×	×900	...
87	» Vessigebro	806	129	911	...
90	» Dal	×811	×134	×915	...
95	» Vinberg	830	153	928	...
102	Till Falkenberg	845	208	940	...
	Till Helsingborg F. 148	336	855	705:	...
	» Göteborg B:s 148	206	642	412:	...

Söckendagar; Söckendagar Juni—Augusti; Onsdagar o. Lördagar; Onsd. och Lörd.; Sön- och Helgdagar; Söckendagar; Sön- och Helgdagar; Söckend.

92. Jönköpings Ö.—Vireda.

Km.	Jönköping—Gripenbergs j., spdrv. 0,600.	№ 3	№ 9	№ 21	№ 25
	Fr. Jönköpings Ö.	900	330	515	910
5	Till Rosendala	914	344	529	926
7	Till Huskvarna	...	...	...	...
	Fr. Huskvarna	...	...	...	...
	Fr. Rosendala	917	347	531	927
11	» Gisebo	933	403	547	944
13	» Vistakulle	941	411	556	954
	Kaxholmen	×	×	×	×
17	» Drättinge	953	423	608	1006
19	» Lyckås gård	1005	435	616	1014
23	» Siringe	1020	450	631	1028
26	» Brötjemark	1039	509	643	1042
31	» Bunn	1059	529	702	1103
33	» Förnäs	1106	536	707	1110
37	» Hultrum	1123	553	ank.	1127
43	Till Vireda	1140	610		1145

Biljettpris per km.: Enkel resa 4,5 öre i II o. 3 öre i III kl. Minsta afgift 40 öre i II o. 25 öre i III kl.

Vireda—Jönköpings Ö.

Km.	Jönköping—Gripenbergs j., spdrv. 0,600.	№ 4	№ 10	№ 22	№ 26 a	№ 26 b
	Fr. Vireda	650	449	...	300	300
5	» Hultrum	708	506	...	318

93. Falköping—Ranten—Landeryd.

Km.					
	Fr. *Stockholm 6.* 21 a	...	:916	1233	809
	» *Örebro* 23, 21 a	...	1224	316	1125
	» *Hjo* 66	...	...	510	120
	» *Lidköping* 78	...	:820	350	1230
	» *Skara* 78	...	:926	505	120
	» *Jönköping* 24	...	:1047	515	1215
	» *Göteborg S.J.* 21 b	...	:1010	353	1217
Km.	*Västra Centralbanen, spårvidd 1,435.*	Gt. 45 II III	Gt. 43 II III	Gt. 47 II III	Pt. 41 II III
	Fr. **Falköping Rant.**	...	630	715	416
1	» **Falköping stad**	...	640	723	420
10	» Slutarp	...	702	746	432
12	» Kinnarp	...	711	755	437
18	Till **Åsarp**	...	723	807	445
	Till *Vartofta*	...	250	...	...
	» *Tidaholm*	...	355	...	...
	» *Jönköping*	...	413	...	...
	Fr. *Tidaholm*	...	...	...	105
	» *Vartofta*	...	...	...	202
	» *Jönköping*	...	...	...	1215
	Fr. **Åsarp**	...	733	817	446
23	» Trädet	...	748	832	453
30	» Blidsberg	...	807	851	502
34	» Dalum	...	825	904	508
39	» Lena	...	839	919	515
47	Till **Ulricehamn**	...	855	935	530
	Fr. **Ulricehamn**	530	1150	900	532
53	» Åsunden	547	1207	912	542
61	» Vegby	618	1240	928	555
69	» Månstadskulle	639	101	ank.	605
77	Till **Limmared**	659	122		614
	Till *B:s Göteborg* 80	1037	455	...	925
	» *Borås N.* 80	830	243	...	720
	» *Vernamo* 80	1234	529	...	...
	» *Falkenberg* 91	208	940	...	940
	Fr. *Falkenberg* 91	522	*Holtslj.*		1220
	» *Vernamo* 80	...	...	...	444
	» *B:s Göteborg* 80	:525	...	...	1250
	» *Borås N.* 80	:740	...	...	300
	Fr. **Limmared**	750	...	...	615
83	» Östra Tranemo	808	...	...	624
91	» Ambjörnarp	830	...	...	634
98	» Sjötofta	850	...	...	644
102	» Ekefors	909	...	...	652
110	» Hällabäck	933	...	...	702
116	» Smål. Burseryd	951	...	...	711
126	» Broaryd	1017	...	...	723
131	Till **Landeryd**	1030	...	...	731
	Till *Halmstad* 95	1243	...	...	910
	» *Helsingborg F.* 95, 148	336	...	...	705:

Biljettpris enligt zontaxa, se tab. B sid. 6. Genomg. zonberäkning tillsammans med tab. 95 o. 96.

Direkta vagnar i tågen N:ris 41 och 42 Falköping Ranten—Halmstad.

Landeryd—Falköping—Ranten.

Km.					
	Fr. *Helsingborg F.* 148, 95	...	544	...	108
	» *Halmstad* 95	...	927	...	405
Km.	*Västra Centralbanen, spårvidd 1,435.*	Gt. 50 II III	Pt. 42 II III	Gt. 46 II III	Gt. 48 II III
	Fr. **Landeryd**	...	1105	...	545
6	» Broaryd	...	1114	...	602
15	» Smål. Burseryd	...	1125	...	633
21	» Hällabäck	...	1134	...	701
29	» Ekefors	...	1144	...	727
33	» Sjötofta	...	1152	...	741
40	» Ambjörnarp	...	1202	...	801
48	» Östra Tranemo	...	1212	...	823
54	Till **Limmared**	...	1220	...	835
	Till *Falkenberg* 91	...	940	...	...
	» *Vernamo* 80	...	529	...	...
	» *Borås N.* 80	...	243	...	830:
	» *B:s Göteborg* 80	...	455	...	1037:
	Fr. *B:s Göteborg* 80	...	800	1250	525
	» *Borås N.* 80	...	1007	300	740
	» *Vernamo* 80	...	...	1210	444
	» *Falkenberg* 91	...	728	1220	...
	Fr. **Limmared**	...	1222	405	903
62	» Månstadskulle	...	1231	423	922
70	» Vegby	942	1241	449	943
78	» Åsunden	958	1254	510	1003
84	Till **Ulricehamn**	1010	103	522	1015
		Gt. 44 II III			
	Fr. **Ulricehamn**	755	109	700	...
92	» Lena	815	120	720	...
97	» Dalum	833	129	735	...
101	» Blidsberg	846	136	748	...
108	» Trädet	905	146	807	...
113	Till **Åsarp**	915	153	817	...
	Till *Vartofta*	...	250	...	...
	» *Tidaholm*	...	355	...	...
	» *Jönköping*	...	413	...	...
	Fr. *Tidaholm*	...	...	105	...
	» *Vartofta*	...	...	202	...
	» *Jönköping*	...	...	1215	...
	Fr. **Åsarp**	925	154	827	...
119	» Kinnarp	942	203	844	...
121	» Slutarp	951	208	853	...
130	» **Falköping stad**	1014	220	917	...
131	**T. Falköping Ranten**	1017	223	920	...
	Till *Göteborg S.J.* 21 a	156	702	702:	...
	» *Jönköping* 24	1247	413	551:	...
	» *Skara* 78	1215	505	808:	...
	» *Lidköping* 78	115	602	915:	...
	» *Hjo* 66	1225	425	805:	...
	» *Örebro* 21 a, 23	311	618	555:	...
	» *Stockholm C.* 21 a	623	917	756:	...

94. Säfsjö—Hvetlanda—Mälilla.

Km.					
	Fr. *Malmö* 20	...	728	732	300
	» *Stockholm* 20	1020	...	1027	...
	» *Jönköping* 24, 20	552	756	417	...
Km.	*Hvetlanda—Säfsjö järnv., spårv. 0,891.*	№ 1	№ 3	№ 5	№ 7
	Fr. **Säfsjö**	805	1200	618	903
5	» *Gåfvan*	×817	×1212	×629	×914
9	» Hultagård	828	1223	640	925
13	» Lannaskede br.	840	1235	651	936
16	» Landsbro	853	1248	703	948
20	» Myresjö	904	100	714	958
24	» Hellinge	915	110	725	1008
26	» *Hultaby*	×920	×115	×730	×1014
30	Till **Hvetlanda**	930	125	740	1022
Km.	*Hvetlanda—Mälilla järnv., spårv. 0,891.*	№ 21	№ 23	№ 25	
	Fr. **Hvetlanda**	715	330	800	...
4	» Flugeby	725	341	811	...
9	» Holsby br.	736	355	822	...
13	» Alsheda	746	411	835	...
15	» Bruksgården	×750	×416	×840	...
17	» Ädelfors	756	425	847	...
23	» Tällkäng	811	445	902	...
29	» Kvillsfors	828	509	915	...
37	» Järnforsen	851	540	ank.	...
46	» Gårdveda	912	605		...
49	» *Mälilla by*	×917	×613	...	...
51	Till **Mälilla**	922	618	...	...
	Till *Oskarshamn* 98	1103	835	...	...

Biljettpris enl. zontaxa B sid. 6.

Mälilla—Hvetlanda—Säfsjö.

Km.					
	Fr. *Oskarshamn* 98	...	...	810	500
Km.	*Hvetlanda—Mälilla järnv., spårv. 0,891.*	№ 28	№ 22	№ 24	№ 26
	Fr. **Mälilla**	...	...	1000	715
3	» *Mälilla by*	...	...	×1006	×720
5	» Gårdveda	...	...	1015	726
14	» Järnforsen	...	...	1042	751
22	» Kvillsfors	645	824	1108	815
28	» Tällkäng	658	837	1124	828
34	» Ädelfors	714	853	1144	846
36	» Bruksgården	×718	×857	×1150	×850
38	» Alsheda	726	905	1159	858
42	» Holsby br.	738	917	1213	909
47	» Flugeby	750	928	1225	920
51	Till **Hvetlanda**	800	938	1235	930
Km.	*Hvetlanda—Säfsjö järnv., spårv. 0,891.*	№ 2	№ 4	№ 10	№ 6	№ 8
	Fr. **Hvetlanda**	555	955	140	400	700
4	» *Hultaby*	×604	×1004	×148	×411	×710
6	» Hellinge	613	1012	156	419	724
10	» Myresjö	624	1023	207	431	734
14	» Landsbro	638	1038	220	446	748
17	» Lannaskede br.	649	1048	230	455	757
21	» Hultagård	701	1059	240	506	807
25	» *Gåfvan*	×711	×1109	×249	×516	×816
30	Till **Säfsjö**	723	1120	300	528	827
	Till *Jönköping* 20, 24	...	714	705	...	1042
	» *Stockholm* 20	...	646	...	...	658
	» *Malmö* 20	1254	803	947	947	...

Tisdagar. Dagligen utom Tisdagar. Dagligen utom Tisdagar.

99. Oskarshamn—Ruda.

Km.	*Ruda—Oskarshamns järnv. (spårv. 0,891).*	Pt. 3	Gt. 5	Gt. 1
	Fr. **Oskarshamn**	946	300	650
	» *Sörvik*	×	×	×
8	» Skorpetorp	1000	324	711
13	» Grönskog	1013	341	727
20	» Fliseryd	1025	400	744
	» *Kvillsgärde*	...	...	...
23	» Finsjö	1032	413	755
28	» Ekhult	1041	425	806
33	Till **Ruda**	1049	437	817

Biljettpris enl. zontaxa I sid. 6.

Ruda—Oskarshamn.

Km.	*Ruda—Oskarshamns järnv. (spårv., 0891).*	Pt. 2	Gt. 4	Gt. 6
	Fr. **Ruda**	823	1113	505
5	» Ekhult	832	1126	518
10	» Finsjö	841	1141	532
	» *Kvillsgärde*	...	...	...
13	» Fliseryd	848	1154	545
20	» Grönskog	900	1210	601
26	» Skorpetorp	913	1230	620
	» *Sörvik*	×	×	×
33	Till **Oskarshamn**	926	1250	640

A.-B. Nordiska Kompaniet

Sveriges största specialaffär

Stockholm.

SKALL NI Annonsera

så vänd Eder till

Svenska Tidningsagenturen

STOCKHOLM

RIKS. 81 65. VASAGATAN 5

som förmedlar annonser till alla svenska tidningar till tidningarnas eget pris.

Ett enda manuskript.

Ett enda betalningsställe.

95. Nässjö—Halmstad.

Km.							
	Fr. *Stockholm* 20	...	:1020	...	...	...	1027
	» *Linköping* 20	...	324	...	...	512	258
	» *Eksjö* 98	...	600	...	...	858	355
Km.	*Halmstad—Nässjö järnvägs spårvidd 1,435.*	Pt. 1 III III		Pt. 41 II III	Gt. 3 II III	Gt. 19 II III
	Fr. **Nässjö**	...	659	...	1005	525
5	» *Bodaberg*	...	...	...	×	×
9	» Fredriksdal	...	713	...	1035	544
13	» *Stolpen*	...	×	...	×	×
19	» Malmbäck	...	732	...	1112	605
25	» *Vestanå*	S.o.H.	×	...	×	×
28	» *Söräng*	Gt.		...	×	×
35	» Hook	13 A	758	...	1222	636
44	Till **Vaggeryd** (96)	II III	811	...	1241	650
	Till *Jönköpings H.* 96	...	1115	...	540	935
	Fr. *Jönköpings H.* 96	805	700	...	935	500
	Fr. **Vaggeryd**	1015	821	...	110	708
53	» Skillingaryd	1033	836	...	157	729
62	» Klefshult	...	849	...	218	746
73	» Hörle	...	906	...	244	805
81	Till **Vernamo** 80	...	918	...	300	816
	Till *Ljungby* 146	...	1036	...	...	...
	» *Helsingb. C.* 146, 142	...	240	...	...	128
	Fr. *Ljungby* 146	...	:537	...	845	537
	Fr. **Vernamo** 80	...	923	...	340	843
91	» Kärda	...	938	...	406	901
97	» Forsheda	...	950	...	437	917
103	» Bredaryd	Gt. 15 II III	1000	Gt. 17	500	930
112	Till **Refteled**		1014	II III	521	946
	Till *Gislaved*	...	1127	...	723	...
	Km. Fr. **Gislaved**	840	...	345	...	...
6	» Anderstorp	908	...	415	...	...
19	Till **Refteled**	935	...	442	...	...
	Fr. **Refteled**	...	1016	...	531	951
123	» Smålandsstenar	...	1034	...	635	1015
129	» Skeppshult	...	1043	...	653	1025
137	Till **Landeryd**	...	1056	...	712	1040
	Till *Borås N.* 80	...	243	...	...	...
	» *B:s Göteborg* 80	Gt. 5	455	...	...	...
	» *Falköping Ranten* 93	II III	223	...	...	...
	» *Stockholm C.*	...	917	...	...	...
	Fr. *Stockholm C.*	...	...	...	809	...
	» *Falköping Ranten* 93	(Ulricehamn)	520	Gt. 31	416	...
	» *B:s Göteborg* 80	...	:525	II III	1250	...
	» *Borås* 80	...	:740	...	300	...
	Fr. **Landeryd**	525	1103	110	732	754
149	Till **Kinnared**	546	1122	140	753	819
	Till *Åtran*	...	...	622	...	...
	Km. Fr. **Åtran**	...	910	...	...	...
6	» Fegen	...	937	...	...	...
9	» *Skogsgärde*	...	×	...	...	...
15	» *Ahylte*	...	×	...	...	...
18	Till **Kinnared**	...	1010	...	...	...
	Fr. **Kinnared**	547	1123	155	753	825
157	Till **Torup**	602	1135	220	806	842
	Till *Hyltebruk*	*830	100	620	...	...
	Km. Fr. **Hyltebruk**	5	935	...	400	...
8	» Rydöbruk	535	1010	...	435	...
12	Till **Torup**	545	1020	...	445	...
	Fr. **Torup**	612	1136	240	806	857
166	» Fröslida	637	1151	314	821	920
173	» Johansfors	650	1202	336	×	937
177	» Oskarström	706	1210	447	839	958
181	» Sennan	715	1217	502	×	1010
185	» Åled	725	1224	516	×	1021
191	» Sperlingsholm	738	1234	538	×	1038
196	Till **Halmstad**	748	1243	550	910	1050
	Till *Göteborg B:s* 148	205	635	413:	413:	413:
	» *Helsingborg F.* 148	1101	336	910	705:	705:
	» *Köpenh. H.* (Nordb.)	148	533	1114	856:	856:
	» *Malmö* 148, 147	406	535	1020	748:	748:
	» *Varberg* 148	1219	357	1047	251:	(1752 Laholm)

Biljettpris enligt zontaxa, se tab. B sid. 6. (Genomgående zonberäkning tillsammans med tab. 93 och 96.)

Direkta vagnar mellan Jönköpings Hamn och Helsingborg C tågen N:ris 1 och 2 (via Ljungby).

D:o » Falköping Ranten—Halmstad i tågen n:ris 41 och 42.

Halmstad—Nässjö.

Km.						
	Fr. *Malmö* 147, 148	...	:1004	...	728	1030	1030
	» *Köpenh. H.* (Nordb.)	...	:908	...	650	1056	...
	» *Helsingborg F.* 148	...	:1055	544	850	108	108
	» *Göteborg B:s* 148	...	136	...	810	1000	340
	» *Varberg* 148	...	252	542	1002	1137	506
Km.	*Halmstad—Nässjö järnv., spårvidd 1,435.*	G. 32A II III	Gt. 4 II III	Pt. 42 II III	Gt. 32 II III	Pt. 2 II III	Gt. 6 II III
	Fr. **Halmstad**	...	500	927	1244	405	640
5	» Sperlingsholm	...	513	×	103	414	653
11	» Åled	...	528	×	122	424	706
15	» Sennan	...	539	×	138	431	718
19	» Oskarström	...	606	958	240	438	739
23	» Johansfors	...	618	×	255	445	754
30	» Fröslida	...	635	×	320	455	820
39	Till **Torup**	...	655	1030	343	510	840
	Km. Fr. **Torup**	...	728	1150	525	...
	6 » Rydöbruk	...	812	1242	613	...
	12 Till **Hyltebruk**	...	830	100	630	...
	Fr. *Hyltebruk*	935	*500	935	...	400	...
	Fr. **Torup**	1100	710	1031	405	511	910
47	Till **Kinnared**	1117	727	×	430	523	927
	Km. Fr. **Kinnared**	...	...	...	525	...	...
3	» *Ahylte*	...	...	...	×	...	...
9	» *Skogsgärde*	...	...	...	×	...	...
12	» Fegen	...	...	...	617	...	...
18	Till **Åtran**	...	...	...	632	...	...
	Fr. *Åtran*	910	...	910	...	...	...
	Fr. **Kinnared**	1140	742	×	...	523	945
59	Till **Landeryd**	1215	809	1103	...	542	1015
	Till *Borås N.* 80	...	...	243	...	...	...
	» *B:s Göteborg* 80	...	...	455	...	...	...
	» *Falköping Rant.* 93	...	...	223	...	(1015 Ulricehamn)
	» *Stockholm C.*	...	...	917	...	...	...
	Fr. *Stockholm C.*	...	...	...	...	...	...
	» *Falköping Rant.* 93	Gt. 20	...	...	...	...	...
	» *B:s Göteborg* 80	II III	...	...	...	...	...
	» *Borås N.* 80	...	...	...	...	...	...
	Fr. **Landeryd**	530	830	...	...	543	...
67	» Skeppshult	549	855	...	...	557	...
73	» Smålandsstenar	604	926	Gt. 16	Gt. 16	606	...
84	Till **Refteled**	625	950	II III	II III	623	...
	Km. Fr. **Refteled**	...	...	1030	628	...	...
13	» Anderstorp	...	...	1112	710	...	...
19	Till **Gislaved**	...	...	1127	723	...	...
	Fr. *Gislaved*	...	840	...	...	345	...
	Fr. **Refteled**	630	1015	...	...	624	...
93	» Bredaryd	650	1046	...	...	639	...
99	» Forsheda	702	1119	...	...	649	...
105	» Kärda	721	1140	...	...	659	...
115	Till **Vernamo** 80	740	1201	...	...	714	...
	Till *Ljungby* 146	1036	308	...	...	...	...
	Fr. *Helsingb. C.* 142, 146	...	:700	...	...	128	...
	» *Ljungby* 146	...	845	...	...	537	S.o.H.
	Fr. **Vernamo** 80	810	1255	...	...	716	Gt.
123	» Hörle	825	114	...	...	729	13 B
134	» Klefshult	849	140	...	...	747	II III
143	» Skillingaryd	915	211	...	...	800	1042
152	Till **Vaggeryd** (96)	931	230	...	...	814	1100
	Till *Jönköpings H.* 96	1115	540	...	...	935	...
	Fr. *Jönköpings H.* 96	700	935	...	...	500	...
	Fr. **Vaggeryd**	955	250	...	...	822	...
161	» Hook	1019	314	...	...	836	...
168	» *Söräng*	×	×	...	...		...
171	» *Vestanå*	×	×	...	...	×	...
177	» Malmbäck	1100	355	...	...	903	...
183	» *Stolpen*	×	×	...	...	×	...
187	» Fredriksdal	1130	423	...	...	922	...
191	» *Bodaberg*	×	×	...	...		...
196	Till **Nässjö**	1150	445	...	...	935	...
	Till *Eksjö* 98	108	624	...	...	1022	...
	» *Linköping* 20 b	213	1113	...	...	130:	...
	» *Stockholm* 20 b	642	...	...	...	658:	...

Direkta vagnar mellan Jönköpings Hamn och Helsingborg C tågen N:ris 1 och 2 (via Ljungby).

96. Jönköpings Hamn—Vaggeryd.

Km.	*Halmstad—Nässjö järnv., spårvidd 1,435.*	Pt. 7 II III	Gt. 11 II III	Gt. 39 III	Gt. 9 II III	Gt. 13 II III
	Fr. *Stockholm* 20, 24	:915	:1020	via Nässjö		1027
	» *Göteborg S. J.* 21, 24	:1010	...	738	1217	...
	Fr. **Jönköpings Hamn**	700	935	315	500	805
5	» *Ljungarum*	...	×	×	×	×
6	» Hofslätt	711	1000	332	513	823
9	» Norrahammar	721	1045	348	523	840
13	» Smålands Taberg	732	1120	404	540	907
16	» Månsarp	739	1139	ank.	551	919
22	» Ekeryd	749	1158	...	606	939
26	» Bratteborg	755	1212	...	614	944
31	» Byarum	803	1226	...	625	956
35	Till **Vaggeryd**	810	1238	...	635	1005
	Till *Nässjö* 95	1150	445	...	935	...
	» *Stockholm C.* 95, 20	646	...	...	658:	...
	» *Vernamo* 95	918	300	...	818	...
	» *Ljungby* 95, 146	1056	...	...	...	...
	» *Helsingborg C.* 95, 146, 142	240	...	...	...	...
	» *Halmstad* 95	1243	910	(Landeryd)	1040	...

Biljettpris enligt zontaxa, se tab. B sid. 6. Genomg. zonberäkning tills. med tab. 93 o. 95.

Direkta vagnar mellan Jönköpings Hamn och Helsingborg C tågen N:ris 7 och 8 (via Ljungby).

Vaggeryd—Jönköpings Hamn.

Km.					
	Fr. *Stockholm* 20, 95	...	:1020	...	1027
	» *Nässjö* 95	...	659	1005	525
	» *Halmstad* 95	(Landeryd	520)	500	405
	» *Helsingborg C.* 142, 146, 95	...	...	...	128
	» *Ljungby* 146, 95	...	...	845	537
	» *Vernamo* 95	...	810	1255	716
Km.	*Halmstad—Nässjö järnv., spårvidd 1,435.*	Pt. 10 II III	Gt. 14 II III	Gt. 12 II III	Pt. 8 II III
	Fr. **Vaggeryd**	635	945	300	828
4	» Byarum	642	955	316	835
9	» Bratteborg	650	1006	337	843
13	» Ekeryd	656	1014	352	849
19	» Månsarp	706	1028	421	900
22	» Smålands Taberg	713	1037	444	908
26	» Norrahammar	721	1052	505	916
29	» Hofslätt	728	1101	522	923
30	» *Ljungarum*	×	×	×	
35	Till **Jönköpings Hamn**	742	1115	540	935
	Till *Göteborg S. J.* 24, 21	156	702	...	702:
	» *Stockholm* 24, 20	623	917	658:	756:

97. Smålands Anneberg—Ormaryd.

Km.	*Anneberg—Ormaryds järnväg, spårv. 0,800.*	Dagligen Pt. 1	Pt. 3	Pt. 5
	Fr. **Smål. Anneberg**	645	1020	300
	» Bokdungen	×	×	×
	» Muntarp-Kärr	×	×	×
7	Till **Ormaryd**	707	1042	322

Ormaryd—Smålands Anneberg.

Km.	*Anneberg—Ormaryds järnväg, spårv. 0,800.*	Dagligen Pt. 2	Pt. 4	Pt. 6
	Fr. **Ormaryd**	745	1200	430
	» Muntarp-Kärr	×	×	×
	» Bokdungen	×	×	×
7	Till **Smål. Anneberg**	807	1222	452

98. Nässjö—Oskarshamn.

Km.									
	Fr. *Stockholm* 20	:1020	...	...	...	...	...	1027	...
	» *Göteborg* 21, 24	:1010	...	353	...	...	...	1217	...
	» *Jönköping* 24	556	...	851	756	...	1040	417	...
	» *Malmö* 20	1032	...	300	...	...	723	732	...
	» *Halmstad* 95	...	...	405	...	...	...	500	...
Km.	*Nässjö—Oskarshamns j., spårv. 1,435.*	St. 1 I III	St. 7 I III	St. 17 I III	St. 3 I III	Gt. 11 I III	Bt. 13 I III	Gt. 5 I III	Gt. 15 I III
	Fr. **Nässjö**	700	...	950	1025	...	1225	533	...
12	» Ormaryd	717	...	1008	1056	...	1248	602	...
	Brevik	×	...	×	×	...	×	×	...
21	Till **Eksjö**	731	...	1022	1118	...	108	624	...
	Fr. **Eksjö**	734	500		⇒		114	⇐	⇒ 650
31	» Hult	749	515	...	...	143	...	...	720
41	» Bruzaholm	803	530	...	...	219	...	...	807
45	» Hjeltevad	810	538	...	...	237	...	...	823
50	» Ingatorp	817	545	...	...	257	...	...	839
54	» Valinäs	823	552	...	...	312	...	...	851
61	» Marianelund	834	603	...	...	344	...	...	919
65	» Emarp	840	609	...	...	357	...	...	931
72	» Lönneberga	851	621	...	...	424	...	...	954
83	Till **Hultsfred**	905	636	...	...	450	...	...	1020
	Till *Vestervik* 65	1214	942	...	...	...	...	...	...
	» *Linköping* 69	200	1020	...	...	...	...	...	...
	» *Vimmerby* 69	1055	747	...	...	...	...	...	...
	Fr. *Vimmerby* 69	830	555	...	...	...	...	...	...
	» *Linköping* 69	550	305	Gt. 9	...	...	...	...	...
	» *Vestervik* 65	635	400	III	...	...	...	...	...
	Fr. **Hultsfred**	916	650	530	...	530	...	...	...
91	» *Hagelsrum*	927	702	551	...	551	...	...	...
95	Till **Mälilla**	932	708	601	...	600	...	...	...
	Till *Hvetlanda* 94	1235	930	...	...	...	...	...	...
	Fr. *Hvetlanda* 94	715	330	...	...	...	...	...	...
	Fr. **Mälilla**	935	710	629	...	630	...	...	...
98	» Rosenfors	942	716	648	...	646	...	...	...
103	» Mörlunda	950	725	708	...	735	...	...	...
109	» Ryningsnäs	1000	734	727	...	754	...	...	...
116	» Lillajödal	1011	744	755	...	818	...	...	...
120	Till **Berga**	1017	750	805	...	828	...	...	...
	Till *Kalmar* 107	700	1025	...	...	...	...	...	...
	Fr. *Kalmar* 107	615	250	618	...	445	...	...	...
	Fr. **Berga**	1021	754	851	...	848	...	...	...
127	» Bohult	1032	805	912	...	906	...	...	...
132	» *Möckhult*	1041	813	928	...	919	...	...	...
140	» Forshult	1052	824	949	...	938	...	...	...
148	Till **Oskarshamn**	1103	835	1008	...	957	...	...	...

Söckendagar.

Biljettpris enligt zontaxa, se tab. B sid. 6.

Tur o. retur (gällande aftämplingsdagen) 50 % mer.

Oskarshamn—Nässjö.

Km.	*Nässjö—Oskarshamns j., spårv. 1,435.*	St. 8 I III	St. 2 I III				Gt. 10 I III		Gt. 14 III
	Fr. **Oskarshamn**	810	500	...	...	...	615	...	1200
8	» Forshult	822	513	...

100. Elmhult—Olofström—Sölvesborg.

	Fr. *Stockholm* 20	:750	:1000	1027
	» *Wexiö*	...	720	550
	» *Göteborg öfv. Alfvesta*	...	...	1250
	» *Malmö* 20	...	723	300
Km.	*Sölvesb.-Olofstr.-Elmhults j., spårvidd 1,435.*	Bt. 3	Bt. 5	Pt. 1
	Fr. Elmhult	505	1015	735
4	» *Fälhult*	×513	×1023	×743
10	» Hökön	526	1042	756
14	» Kärraboda	535	1054	804
19	» Dufhult	546	1107	×814
21	» Lönsboda	555	1126	818
25	» Gylsboda	608	1155	827
27	» Esseboda	×612	×1159	×831
35	» Vilshult	630	1220	846
42	Till Olofström	644	1234	859
	Till *Karlshamn* 119	...	525	...
	Fr. *Karlshamn* 119	...	...	...
	Fr. Olofström	653	1250	901
47	» Jemshögsby	704	105	909
50	» Östafors	712	116	×916
54	» Näsum	724	135	925
58	» Axeltorp	736	153	933
60	» *Barnakälla*	×740	|	×937
64	» *Håkanryd*	750	209	946
72	Till Sölvesborg	804	225	1000
	Till *Malmö* 119, 20	*1254	923	...
	» *Kristianstad* 119	915	600	...
	» *Karlshamn* 119	1255	525	...
	» *Ronneby* 119	214	750	...
	» *Karlskrona* 119	317	940	...

* öfver Hessleholm.

Biljettpris: lokaltrafik taxa E, sid. 6; i samtrafik nedanstående.

Km.	II	III
1—5	0,30	0,20
6—7	0,45	0,30
8—10	0,60	0,40
11—12	0,75	0,50
13—15	0,90	0,60
16—17	1,05	0,70
18—20	1,20	0,80
21—22	1,35	0,90
23—25	1,50	1,00
26—27	1,65	1,10
28—30	1,80	1,20
31—32	1,95	1,30
33—35	2,10	1,40
36—37	2,25	1,50
38—40	2,40	1,60
41—42	2,55	1,70
43—45	2,70	1,80
46—47	2,85	1,90
48—50	3,00	2,00
51—53	3,15	2,10
54—56	3,30	2,20
57—59	3,45	2,30
60—62	3,60	2,40
63—65	3,75	2,50
66—68	3,90	2,60
69—71	4,05	2,70
72—74	4,20	2,80

Sölvesborg—Olofström—Elmhult.

	Fr. *Karlskrona* 119	...	...	1000	105
	» *Ronneby* 119	...	610	1100	215
	» *Karlshamn* 119	...	900	1223	350
	» *Kristianstad* 119	...	1055	130	635
	» *Malmö* 20, 119	...	732	*845	310
Km.	*Sölvesb.—Olofstr.—Elmhults j., spårvidd 1,435.*	Bt. 4	Bt. 6	Pt. 2	Pt. 8
	Fr. Sölvesborg	625	1215	332	810
8	» *Håkanryd*	641	1232	347	826
12	» *Barnakälla*	×650	×1241	×355	835
14	» Axeltorp	703	105	359	840
18	» Näsum	720	126	407	848
22	» Östafors	729	138	×415	857
25	» Jemshögsby	737	150	423	908
30	Till Olofström	746	200	431	916
	Till *Karlshamn* 119	...	...	...	...
	Fr. *Karlshamn* 119	...	1223	...	350
	Fr. Olofström	752	215	435	918
37	» Vilshult	808	240	449	932
45	» Esseboda	×823	257	×503	947
47	» Gylsboda	828	316	508	952
51	» Lönsboda	838	340	517	1001
53	» Dufhult	×842	348	×521	1006
58	» Kärraboda	×852	404	532	1017
62	» Hökön	900	417	540	1025
68	» *Fälhult*	×912	×432	×552	×1037
72	Till Elmhult	920	440	600	1045
	Till *Malmö* 20	1254	...	947	...
	» *Göteborg öfv. Alfvesta*	455	...	...	...
	» *Wexiö*	1120	...	802	...
	» *Stockholm* 20	642	...	658:	1004:

Söcken dagar. Sön- och Helgdagar.

* öfver Hessleholm.

105. Vexiö—Åsheda.

Biljettpris för Vexiö—Tingsryd o. Vexiö—Klafreström—Åsheda järnvägar.

Kilom.	II	III
1—6	0,80	0,20
7—9	0,45	0,30
10—12	0,60	0,40
13—15	0,75	0,50
16—18	0,90	0,60
19—21	1,05	0,70
22—24	1,20	0,80
25—27	1,35	0,90
28—30	1,50	1,00
31—33	1,65	1,10
34—36	1,80	1,20
37—39	1,95	1,30
40—42	2,10	1,40
42—45	2,25	1,50
46—48	2,40	1,60
49—51	2,55	1,70
52—54	2,70	1,80
55—57	2,85	1,90
58—60	3,00	2,00

Sön- o. Helgd. tur- och retur 1½ biljett.

	Fr. *Stockholm* 20, 101	:750	:1000	...
	» *Göteborg S. J.* 21, 24, 20, 101	...	:1010	...
	» » *B:s* 80, 101	:1250	●620	800
	» *Malmö* 20, 101	:1035	●V:mo	723
Km.	*Vexiö—Klafreström—Åsheda j., spårvidd 0,891.*	Bt. 25	Bt. 27	Bt. 29
	Fr. Vexiö	715	1050	400
6	» Evedal	728	1105	416
	Sandsbro	×	×	×
	Eksås	×	×	×
16	» Norrgårda	748	1128	438
	Rottneskvarn	×	×	×
21	» Rottne	800	1144	455
25	» Brittatorp	813	1158	508
33	» Braås	833	1230	532
40	» Sandreda	847	1248	551
44	» Klafreström	901	104	606
47	» Norrhult	908	114	618
53	» Flybo	921	130	635
60	Till Åsheda	935	145	650

Åsheda—Vexiö.

Km.	*Vexiö—Klafreström—Åsheda j., spårvidd 0,891.*	Bt. 26	Bt. 28	Bt. 30
	Fr. Åsheda	440	1045	315
7	» Flybo	456	1103	330
13	» Norrhult	509	1118	344
16	» Klafreström	520	1131	355
20	» Sandreda	529	1144	404
27	» Braås	547	1217	423
35	» Brittatorp	612	1240	443
39	» Rottne	621	1252	451
	Rottneskvarn	×	×	×
44	» Norrgårda	635	107	503
	Eksås	×	×	×
	Sandsbro	×	×	×
54	» Evedal	657	129	523
60	Till Vexiö	712	145	536
	Till *Malmö* 101, 20	1254	...	947
	» *Göteborg B:s* 101, 80	455	...	...
	» » *S. J.* 101, 20, 24, 21	...	...	702:
	» *Stockholm* 101, 20	642	...	658:

101 o. 102. Karlskrona—Vexiö—Alfvesta.

Km.	*Karlskrona—Vexiö j., spårvidd 1,435.*	Gt. 12	Gt. 8	Pt. 4	Bt. 18*	Bt. 6	Bt. 16	Gt. 10	Pt. 2
	Fr. *Ronneby* 119	...	...	...	715	1055	...	220	450
	Fr. Karlskrona	...	500	615	1000	130	312	400	700
4	» *Sunna*	...	×	×	1009	×	321	410	×
7	» Thorskors	...	516	629	1016	145	329	419	714
13	» Rödeby	...	530	638	1026	156	340	436	723
19	» Spjutsbygd	...	545	650	1038	207	351	453	735
26	» *Näfragöl*	...	600	|	|	220	Ank.	510	|
32	» Holmsjö	...	620	718	Ank.	236		531	803
36	» *Fuhr*	S.o.H.	×	|	|	|	...	540	|
39	» Saleboda	...	637	728	S. o. H. 15/5—28/9	249	...	550	814
46	» Vissefjerda	...	656	738	|	302	...	613	825
49	» *Linnefors*	...	×	|	|	×	...	×	|
57	Till Emmaboda ✕	...	718	755	|	321	...	638	842
	Till *Kalmar* 108	...	945	945	...	...	...	...	1055
	Fr. *Kalmar* 108	...	620	620	...	205	...	...	635
	Fr. Emmaboda	425	830	805	...	345	...	...	852
64	» Moshult	440	849	818	...	358	...	...	902
69	» Skruf	455	907	828	...	409	...	...	911
80	Till Lessebo	517	929	846	...	428	...	...	927
	Till *Kosta* 110	...	...	941	...	614	...	...	...
	Fr. *Kosta* 110	...	...	735	...	330	...	...	...
	Fr. Lessebo	524	944	851	...	430	...	...	927
89	» Hofmantorp	555	1017	906	...	449	...	...	940
101	» Åryd	629	1057	925	...	512	...	...	957
114	Till Vexiö	655	1123	945	...	535	...	...	1016
	Fr. *Ronneby* 103	†500	...	600	...	225	‡S. o. H.		†620
	» *Karlsh.* 116, 104, 103	† *Tingsryd*		610	...	105	Juni—		...
	» *Åsheda* 105	440	...	...	1045	315	Aug.		...
Km.	*Vexiö—Alfvesta järnväg, spårvidd 1,435.*				Gt. 14				
	Fr. Vexiö	720	1220	957	230	550	...	...	1021
5	» Räppe	731	1239	1005	242	559	...	...	1028
10	» Gemla	744	1253	1013	303	608	...	...	1035
18	Till Alfvesta	801	110	1024	320	620	...	...	1046
	Till *Malmö* 20	1254	802	...	...	947	...	...	717:
	» *Göteborg S. J.* 20, 24, 21	...	...	905	...	702:	...	...	156:
	» » *B:s* 80 (Varnamo)	...	...	455	925	...	...	...	...
	» *Jönköping* 20, 24	...	705	114	...	1042	...	...	755:
	» *Stockholm* 20	623	...	646	...	658:	...	...	1004:

Biljettpris för Vexiö—Alfvesta jernväg zontaxa A, sid. 6.

Biljettpris för Karlskrona-Vexiö jernväg:

Kilom.	I	III
1—6	0,30	0,20
7—9	0,45	0,30
10—12	0,60	0,40
13—15	0,75	0,50
16—18	0,90	0,60
19—21	1,05	0,70
22—24	1,20	0,80
25—27	1,35	0,90
28—30	1,50	1,00
31—33	1,65	1,10
34—36	1,80	1,20
37—39	1,95	1,30
40—42	2,10	1,40
43—45	2,25	1,50
46—48	2,40	1,60
49—51	2,55	1,70
52—54	2,70	1,80
55—57	2,85	1,90
58—60	3,00	2,00
61—67	3,30	2,20
68—74	3,60	2,40
75—81	3,90	2,60
82—88	4,20	2,80
89—95	4,50	3,00
96—102	4,80	3,20
103—109	5,10	3,40
110—116	5,40	3,60

Alfvesta—Vexiö—Karlskrona.

Km.	*Vexiö—Alfvesta järnväg, spårvidd 1,435.*	Gt. 9	Pt. 1	Gt. 11	Bt. 5	Bt. 15	Gt. 7	Gt. 13	Pt. 3
	Fr. *Stockholm* 20	...	:750	:1000	...	...	...	...	1027
	» *Jönköping* 24, 20	...	:852	556	...	...	756	...	417
	» *Göteborg B:s* 80	...	(*V.mo*	620)	...	...	800	...	1250
	» » *S. J.* 21, 24, 20	...	...	:1010	...	...	...	...	1217
	» *Malmö* 20	...	:1035	...	723	...	732	...	300
	Fr. Alfvesta	...	525	901	1050	...	210	436	735
8	» Gemla	...	538	923	1103	...	229	501	747
13	» Räppe	...	547	940	1112	...	250	515	755
18	Till Vexiö	...	555	950	1120	...	300	525	802
	Till *Åsheda* 105	...	935	145	...	...	650	...	...
	» *Karlshamn* 103, 104, 116	...	1100	340	...	...	930	...	...
	» *Ronneby* 103	...	930	200	...	...	815	...	...
Km.	*Karlskrona—Vexiö j., spårvidd 1,435.*								
	Fr. Vexiö	...	600	1030	1145	...	340	...	807
13	» Åryd	...	620	1104	1210	...	418	...	825
25	» Hofmantorp	...	639	1135	1233	...	457	...	842
34	Till Lessebo	...	653	1153	1249	...	515	...	855
	Till *Kosta* 110	...	941	...	...	...	614	...	...
	Fr. *Kosta* 110	...	...	735	735	...	330	...	...
	Fr. Lessebo	...	655	1200	1251	...	525	...	855
45	» Skruf	...	717	1227	112	...	557	...	912
50	» Moshult	...	726	1238	122	...	614	...	920
57	Till Emmaboda ✕	...	737	1252	134	...	628	...	930
	Till *Kalmar* 108	...	945	...	405	...	...	...	1055
	Fr. *Kalmar* 108	...	620	...	1000	...	205	...	635
	Fr. Emmaboda	510	756	|	150	...	648	...	935
65	» *Linnefors*	×	|	|	×	...	×	...	|
68	» Vissefjerda	535	813	S. o. H. 15/5—28/9	210	...	715	...	951
75	» Saleboda	551	825	|	223	...	731	...	1001
78	» *Fuhr*	607	|	|	|	S.o.H.	×	...	|
82	» Holmsjö	613	837	|	242	...	803	...	1011
88	» *Näfragöl*	628	846	*Bt. 17	254	...	816	...	|
95	» Spjutsbygd	650	901	1055	307	450	834	...	1034
101	» Rödeby	707	913	1107	318	502	850	...	1045
107	» Thorskors	722	923	1117	329	512	905	...	1054
110	» *Sunna*	729	×	1122	×	517	×	...	×
114	Till Karlskrona	737	935	1130	343	525	922	...	1105
	Till *Ronneby* 119	...	1054	209	749	742	...	...	900:

Biljettpris pr km.: Enkel resa 7 öre i 1 o. 4 öre i III kl. Tur o. retur (3 dagar) 9 öre i 1 o. 6 öre i III kl. I samtrafik taxa B sid. 6.

106. Mönsterås—Alsterbro.

Km.	*Mönsterås—Åsheda järnv., spårvidd 0,891.*	Bt. 2	Bt. 4	Bt. 6	Pt. 10	Pt. 8
	Fr. Mönsterås	655	1100	345	*. 625	820
	» *Norrbacken*	|	a	a	a	a
8	» Tålebo	×713	×1117	406	S.o.H. ×642	×837
12	Till Sandbäckshult	721	1125	416	651	846
	Till *Kalmar* 107	915	100	...	855	1025
	» *Berga* 107	847	†145	537	835	...
	Fr. *Berga* 107	600	...	250	Skd.	...
	» *Kalmar* 107	615	...	250	...	...
	Fr. Sandbäckshult	746		450		
	Hvitsten	×		×		...
24	» Abbetorp	803		523	†Skd. 725 S. o. H. Juni—Aug.	...
31	» Vackerslätt	822		546		...
34	» Knifvingaryd	833		557		...
	» *Sandslätt*	×		×		...
39	Till Alsterbro	845		610	*Under Juni, Juli och Aug.	...

Alsterbro—Mönsterås.

Km.	*Mönsterås—Åsheda järnv., spårvidd 0,891.*	Bt. 1	Bt. 3	Bt. 5	Pt. 9	Pt. 7
	Fr. Alsterbro	600		305		...
	» *Sandslätt*	×		×		...
5	» Knifvingaryd	616		320		...
8	» Vackerslätt	626		329		...
15	» Abbetorp	706		348		...
	Hvitsten	×		×		...
27	Till Sandbäckshult	715		415	*Under Juni, Juli och Aug.	...
	Till *Kalmar* 107	915	...	1025	†Skd. 725	
	» *Berga* 107	847	...	537	...	...
	Fr. *Berga* 107	600	1025	†250	545	757
	» *Kalmar* 107	615	†915	250	445	445
	Fr. Sandbäckshult	744	1150	455	*. 704	859
31	» Tålebo	756	×1158	504	S.o.H. ×713	×908
	» *Norrbacken*	p	p	p	p	|
39	Till Mönsterås	815	1215	520	730	925

Biljettpris pr km.: Enkel resa 7 öre i 1 o. 4 öre i III kl. Tur o. retur (3 dagar) 9 öre i 1 o. 6 öre i III kl. I samtrafik taxa B sid. 6.

103. Vexiö—Ronneby.

Km.	*Vexiö—Tingsryd järnvägar, spårvidd 1,067.*	Pt. 36	Bt. 40	Bt. 38	Pt. 42
	Fr. *Stockholm* 20, 101	:750	:1000	...	...
	» *Göteb. S. J.* 21, 24, 20, 101	...	:1010	...	...
	» » *B:s* 80, 101	:1250	●620	800	...
	» *Malmö* 20, 101	:1035	● *V:mo*	723	...
	Fr. Vexiö	615	1005	325	630
	» *Bramstorp*	×	×	×	×
9	» Tegnaby	631	1025	353	645
	» *Krokvik*	×	×	×	×
17	» Ingelstad	646	1046	424	658
25	» Uråsa	659	1103	454	711
27	» Snappahem	703	1110	502	716
31	» Väckelsång	711	1122	516	723
37	Till Kvarnamåla	721	1134	530	732
	Till *Ryd* 104, 116	○1101	‡1225	642	...
	» *Karlshamn* 104, 116	○1220	‡655	920	...
	Fr. *Karlshamn* 116, 104	...	610	105	...
	» *Ryd* 116, 104	...	735	320	...
	Fr. Kvarnamåla	726	1139	537	737
45	Till Tingsryd	740	1155	555	750
Km.	*Breddåkra—Tingsryd järnv., spårvidd 1,067.*	‡ S. o. H. Juni-Aug.			
	Fr. Tingsryd	750	1200	600	
	» Hensmåla	801	1212	615	
11	» Konga	811	1225	632	
15	» *Tattamåla*	×	×	×	
19	» *Vermanshult*	×	×	×	
22	» Hallabro	833	1251	700	
28	» Backaryd	848	109	723	
35	» Ettebro	902	126	741	
41	Till Bredåkra	913	139	754	
	Till *Karlshamn* 119	1100	340	920	...
	Blekinge kustbanor, spårvidd 1,067.				
	Fr. Bredåkra	915	144	759	...
	» Djupadal	921	150	806	...
	Till Ronneby	930	200	815	...
	» Ronneby hbr. ⊙	944	224	823	...
	Till *Karlskrona* 119	1204	317	1115	...

Biljettpris enligt zontaxa se tab. 105. Dagl. utom S. o. H. Juni—Aug. Helgd. Juni—Aug. Sön- o. Helgd. ⊙ Öppen endast under Juni—Aug. Biljettpris enligt zontaxa L sid. 6. Biljettpris se tab. 119 sid. 32.

Genomgående vagnar: Vexiö—Ronneby i tågen 36, 40 o. 38.

Ronneby—Vexiö.

Km.	*Blekinge kustbanor, spårvidd 1,067.*	Bt. 39	Bt. 37	Pt. 35	Bt. 41
	Fr. *Karlskrona* 119	...	...	105	320
	Fr. Ronneby hbr. ⊙	(Juli 552)		152	Skd. 622 S.o.H. 618
4	» Ronneby	...	600	225	630
6	» Djupadal	...	611	236	642
	Till Bredåkra	...	615	240	647
	Fr. *Karlshamn* 119	...	...	100	215
	Breddåkra—Tingsryd j., spårvidd 1,067.				
	Fr. Bredåkra		620	242	652
6	» Ettebro		634	254	707
13	» Backaryd		651	311	730
19	» Hallabro		706	324	747
22	» *Vermanshult*		×	×	×
26	» *Tattamåla*		×	×	×
30	» Konga		729	345	817
35	» Hensmåla		740	355	829
41	Till Tingsryd		750	405	840
Km.	*Vexiö—Tingsryds järnvägar, spårvidd 1,067.*	†Dagligen utom S. o. H. Juni-Aug.			Pt. 41
	Fr. Tingsryd	500	800	410	850
8	Till Kvarnamåla	516	818	424	903
	Till *Ryd* 104, 116	●701	†1101	642	...
	» *Karlshamn* 116, 104	●845	†1220	920	...
	Fr. *Karlshamn* 116, 104	●Hfr.	610	105	400
	» *Ryd* 116, 104	Lörd.	735	320	800
	Fr. Kvarnamåla	521	825	429	907
14	» Väckelsång	534	839	440	917
18	» Snappahem	544	848	448	924
20	» Uråsa	551	855	453	929
28	» Ingelstad	611	914	510	942
	» *Krokvik*	×	×	×	×
36	» Tegnaby	633	931	525	955
	» *Bramstorp*	×	×	×	×
45	Till Vexiö	655	950	540	1010
	Till *Malmö* 101, 20	1254	802	947	717:
	» *Göteb. B:s* 101, 80	...	455	...	...
	» » *S. J.* 101, 20, 24, 21	...	...	702:	158:
	» *Stockholm* 101, 20	642	642	658:	1004:

Biljettpris se tab. 119 sid. 32. Biljettpris enligt zontaxa L sid. 6. Öppen endast under Juni—Aug. Dagligen utom S. o. H. Juni-Aug. Sön- o. Helgd. Biljettpris enligt zontaxa se tab. 105.

Genomgående vagnar: Ronneby—Vexiö i tågen 35 och 37.

107. Kalmar—Berga.

Km.	Biljettpris I	Biljettpris III	*Kalmar—Berga järnv., spårvidd 0,891.*	St. 32	Gt. 38	Pt. 40	Bt. 34	Bt. 36
			Fr. *Karlskrona* 113, 112	...	...	...	1020	...
			Fr. Kalmar	615	915	1005	250	445
			» *Kalmar Västra*	p	p	p	p	p
			» *Skälby*	|	|	×	a	|
			» *Bergaby*	|	|	×	|	a
7	0,50	0,35	» Kläckeberga	×628	934	1022	×305	504
10	0,70	0,45	» Förlösa	×634	944	1030	312	514
15	1,05	0,70	» Läckeby	×644	1003	1042	323	530
19	1,35	0,90	» Rockneby	×652	1019	1051	331	543
25	1,70	1,10	» Kåremo	×701	1037	1106	×340	559
30	2,05	1,35	» Haraldsmåla	×709	1050	1117	×349	610
36	2,40	1,55	» Ålem	724	1112	1131	405	628
41	2,65	1,70	» Blomstermåla	734	1129	1143	416	643
44	2,80	1,85	Till Sandbäckshult	739	1136	1149	421	653
	...	...	Till *Mönsterås* 106	815	1215	1215	520	925
	...	...	Fr. *Mönsterås* 106 * S. o. H.	655	1100	1100	345	*625
			Fr. Sandbäckshult	743	1148	1157	425	700
48	3,05	2,00	» Hornsö	×750	1202	1207	433	710
53	3,25	2,15	» Verlebo	×758	1217	1219	×442	722
57	3,50	2,30	» Långemåla	×805	1231	1229	×450	732
61	3,65	2,40	Till Ruda	813	1243	1240	459	742
	...	...	Till *Oskarshamn* 99	926	...	...	640	...
	...	...	Fr. *Oskarshamn* 99	...	946	...	300	650
			Fr. Ruda	816	1251	1243	502	747
			Berga gård	×	×	×	×	×
70	4,10	2,70	» Högsby	835	126	109	523	818
77	4,35	2,90	Till Berga	847	146	125	537	835
			Till *Oskarshamn* 98 † S. o. H.	1103 †1008			835	...
			» *Vestervik* 98, 65	1214	...	...	942	...
			» *Nässjö* 98	1202	...	...	916	...
			» *Linköping* 98, 69	200	...	...	1030	...
			» *Stockholm* 98, 69, 20	642	...	...	658:	...
			» *Göteborg* 98, 24, 21	905	...	...	702:	...

Söcken dagar. Sön- o. Helgd. under Juni, Juli och Aug. Helgdagar under Juni, Juli och Aug.

I samtrafik tillämpas taxa B sid. 6.

Berga—Kalmar.

Km.	Biljettpris I	Biljettpris III	*Kalmar—Berga järnv. spårvidd 0,891.*	Bt. 31	Bt. 33	Gt. 37	Pt. 39	St. 35
			Fr. *Karlskrona* 112, 113	104	705	...	...	...
			Fr. Berga	600	1025	250	545	757
7	0,50	0,35	» Högsby	617	1038	314	601	810
			Berga gård	×	×	×	×	×
16	1,15	0,75	Till Ruda	636	1054	339	619	824
	...	...	Till *Oskarshamn* 99	926	1250	...	...	...
	...	...	Fr. *Oskarshamn* 99	...	946	...	...	650
			Fr. Ruda	639	1057	347	620	825
20	1,45	0,90	» Långemåla	649	×1105	401	629	×833
24	1,65	1,05	» Verlebo	658	×1113	413	638	×840
29	2,00	1,30	» Hornsö	709	×1122	432	649	×849
33	2,20	1,40	Till Sandbäckshult	717	1130	441	657	856
	...	...	Till *Mönsterås* 106	815	1215	...	730	925
	...	...	Fr. *Mönsterås* 106	655	1100	...	625	820
			Fr. Sandbäckshult	725	1136	453	703	901
36	2,40	1,55	» Blomstermåla	734	1143	506	711	×907
41	2,65	1,70	» Ålem	746	1153	526	723	×917
47	3,00	1,95	» Haraldsmåla	758	×1203	544	736	×928
52	3,20	2,10	» Kåremo	810	×1212	559	747	×937
58	3,55	2,35	» Rockneby	827	1223	623	804	×947
62	3,65	2,40	» Läckeby	838	1231	640	815	×955
67	3,95	2,60	» Förlösa	851	1242	659	829	×1006
70	4,10	2,70	» Kläckeberga	858	×1247	708	837	×1012
			» *Bergaby*	p	|	|	×	|
			» *Skälby*	p	|	|	×	|
			» *Kalmar Västra*	a	a	722	a	a
77	4,35	2,90	Till Kalmar	915	100	725	855	1025
	...	...	Till *Karlskrona* 112, 113	104	705	...	...	...

Söcken dagar. Sön- o. Helgd. under Juni, Juli och Aug. Helgdagar under Juni, Juli och Aug.

I samtrafik tillämpas taxa B sid. 6.

104. Norraryd—Kvarnamåla.

Km.	*Hönshylte—Kvarnamåla järnv., spårvidd 1,067.*	Pt. 13	Pt. 9	Bt. 11	Pt. 15
	Fr. *Karlshamn* 116	...	610	105	400
	» *Ryd* 116	...	735	320	800
	» *Vislanda* 116	...	510	930	705
	Fr. Norraryd	435	743	330	815
2	*Blidingsholm*	×	×	×	×
5	» *Sjöryd*	×444	×752	342	×824
9	» Urshult	454	801	356

108. Emmaboda—Kalmar.

I samtrafik utom med tab. 109 tillämpas taxa B sid. 6.

Tur- och returbiljetter gälla 3 dagar.

Km.	Biljettpris Enkel I	Enkel III	Tur-o. ret. I	Tur-o. ret. III	Sönd.-bilj. I	Sönd.-bilj. III	Kalmar j., spdrv. 1,435.	St. 7	St. 1	St. 5	St. 9●	St. 3
							Fr. Karlskrona 102	...	615	...	...	702
							» Malmö 20, 101, 102	...	:1035	723	...	800
							» Göteborg B:s 80	...	...	...	...	1250
							» Stockholm 20, 101, 102	...	:750	:1000	...	1027
							» Vexiö 102	...	600	1145	...	807
2	0,45	0,15	0,75	0,30	0,60	0,20	Fr. Emmaboda	540	815	147	...	940
11	0,85	0,45	1,10	0,70	0,85	0,45	» Lindås	547	×819	154	...	×943
17	1,15	0,65	1,70	1,10	1,30	0,65	» Björstorp	613	×832	216	...	×954
27	1,75	1,05	2,70	1,70	2,05	1,05	» Örsjö	632	841	232	...	×1001
							Till Nybro	701	859	255	...	1017
							Till Säfsjöström 109	1055	‡1125	555	‡S.o.H.	1155
							Fr. Säfsjöström 109	700	♀515	1215	♀S. o. H.	
34							Fr. Nybro	713	902	305	805	1019
41	2,50	1,55	4,05	2,55	3,10	1,55	» Börseryd	|	×	a	×	|
							» Trekanten	759	921	335	831	1035
							» Källstorp	|	p	|	p	|
							» Tomtebyh.	|	p	|	p	|
50	2,85	1,80	4,45	2,95	3,75	1,90	» Smedby	827	934	352	847	1046
52							» Törneby	|	p	|	×	|
57	2,85	1,80	4,45	2,95	4,05	2,15	Till Kalmar	845	945	405	900	1055
	...	...	...	...	...	...	Till Berga 107 ..... Skd.	745	537	835	...	...
	...	...	...	...	...	...	» Torsås 112	...	1110	930	...	...
	...	...	...	...	...	...	» Karlskrona 112, 113	...	104	...	...	...

Kalmar—Emmaboda.

I samtrafik utom med tab. 109 tillämpas taxa B sid. 6.

Km.	Biljettpris Enkel I	Enkel III	Tur-o. ret. I	Tur-o. ret. III	Sönd.-bilj. I	Sönd.-bilj. III	Kalmar j., spdrv. 1,435.	St. 2	St. 6	St. 4	St. 10●	St. 8
							Fr. Karlskrona 113, 112	...	...	1020	...	258
							» Torsås 112 ... *S.o.H.	721	*615	1215	...	505
							» Berga 107	...	600	1025	...	...
5							Fr. Kalmar	620	1000	205	330	635
7	0,50	0,30	0,70	0,50	0,60	0,30	» Törneby	|	|	a	a	|
							» Smedby	631	1024	217	349	650
							» Tomtebyh.	|	|	a	a	|
							» Källstorp	|	|	a	a	|
16	1,05	0,60	1,60	1,00	1,20	0,60	» Trekanten	644	1053	231	409	707
23							» Börseryd	|	|	×	×	p
29	1,90	1,10	2,90	1,80	2,20	1,10	Till Nybro	703	1129	250	435	729
	...	...	...	...	...	...	Till Säfsjöström 109	*1125	555	555	*S.o.H.	1055
	...	...	...	...	...	...	Fr. Säfsjöström 109	515	†700	1215	†S. o. H.	
40	2,50	1,50	3,95	2,30	3,00	1,50	Fr. Nybro	708	1139	255	...	735
46		1,75		2,85		1,75	» Örsjö	724	1214	311	...	801
55	2,85	1,80	4,45	2,95	4,05	2,10	» Björstorp	×734	1232	319	...	816
57	2,85	1,80	4,45	2,95	4,05	2,15	» Lindås	×746	100	331	...	836
							Till Emmaboda	750	105	335	...	840
							Till Vexiö 102	945	...	535	...	1015
							» Stockholm 102, 101, 20	640	...	658:	...	1004:
							» Göteborg B:s 80	455	...	...	...	158:
							» Malmö 102, 101, 20	823	...	947	...	717:
							» Karlskrona 102	935	343	922	...	1105

● Blandade tågen № 9 o. 10 gå endast under Juni—Augusti.

109. Nybro—Säfsjöström.

I samtrafik med tab. 108 tillämpas taxa B sid. 6.

Km.	Biljettpris Enkel I	Enkel III	Tur-o. ret. I	Tur-o. ret. III	Sönd.-bilj. I	Sönd.-bilj. III	Nybro—Säfsjöströms j., spdrvidd 1,435.	St. 22	St. 22	St. 24
							Fr. Kalmar 108	620	620	205
							» Vexiö 102, 108	600	600	1145
							» Karlskrona 108, 102	615	615	1020
		0,30		0,50		0,30	Fr. Nybro	905	905	345
							Brånahult	924	929	409
15	1,10	0,60	1,50	0,95	1,10	0,60	» Orrefors	943	955	434
21	1,40	0,80	2,10	1,30	1,60	0,80	» Gullaskruf	959	1017	453
29	1,90	1,10	2,90	1,75	2,20	1,10	Till Målerås	S.o.Helgd. 1017	Söckend. 1039	Dagligen 514
	...	...	...	...	...	...	Till Lessebo 110	419	419	...
	...	...	...	...	...	...	Fr. Lessebo 110	...	852	...
							Fr. Målerås	S.o.H. 1023	Skd. 1047	Dagl. 521
							Hönesström	×	×	×
43	2,50	1,65	4,15	2,55	3,25	1,65	Till Säfsjöström	1055	1125	555

Säfsjöström—Nybro.

Km.	Biljettpris Enkel I	Enkel III	Tur-o. ret. I	Tur-o. ret. III	Sönd.-bilj. I	Sönd.-bilj. III	Nybro—Säfsjöströms j., spdrvidd 1,435.	St. 21	St. 21	St. 23
							Fr. Säfsjöström	Skd. 515	S.o.H. 700	Dagl. 1215
							Hönesström	×	×	×
14	1,00	0,55	1,45	0,90	1,00	0,55	Till Målerås	545	730	1252
	...	...	...	...	...	...	Till Lessebo 110	824	...	419
	...	...	...	...	...	...	Fr. Lessebo 110	...	...	852
							Fr. Målerås	549	734	1259
22	1,45	0,85	2,20	1,40	1,65	0,85	» Gullaskruf	608	753	122
28	1,80	1,05	2,80	1,70	2,10	1,05	» Orrefors	626	811	144
		1,35		2,20		1,35	Brånahult	643	828	202
43	2,50	1,65	4,15	2,55	3,25	1,65	Till Nybro	Söckend. 700	S.o.Helgd. 845	Dagl. 220
							Till Kalmar 108	845	945	405
							» Vexiö 108, 102	945	...	535
							» Karlskrona 108, 102	935	704	922

I samtrafik med tab. 108 tillämpas taxa B sid. 6.
Tur- o. returbilj. gäll. 3 dagar

110. Målerås—Lessebo.

Km.	Kosta järnv., spdrv. 0,600.	№ 1	№ 3
	Fr. Nybro 109	...	905
	» Säfsjöström 109 ..... Skd.	515	1215
	Fr. Målerås södra	640	235
7	» Ideholm	702	257
14	» Kosta	735	330
23	» Ekeberga	803	358
30	Till Lessebo	824	419
	Till Vexiö 102	945	535
	» Karlskrona 102	343	922
	» Kalmar 102, 108	405	1055

Biljettpris, zontaxa M. sid. 6.

Lessebo—Målerås.

Km.	Kosta järnv., spdrv. 0,600.	№ 2	№ 4
	Fr. Vexiö 102	600	340
	» Karlskrona 102	615	130
	» Kalmar 108, 102	620	205
	Fr. Lessebo	852	525
7	» Ekeberga	914	547
16	» Kosta	951	625
23	» Ideholm	1013	647
30	Till Målerås södra	1034	708
	Till Säfsjöström 109 ..... Skd.	1125	...
	» Nybro 109	220	...

112. Kalmar—Torsås.

I samtrafik tillämpas taxa I sid. 6.

Km.	Biljettpris I	Biljettpris III	Kalmar—Torsås j., spdrv. 0,891.	Pt. 52	St. 58	St. 54	St. 56
			Fr. Nässjö 98, 107	...	...	700	...
			» Vestervik 65, 98, 107	...	...	635	...
			» Oskarshamn 98, 107	...	...	946	...
			» Vexiö 102, 108	600	...	...	1145
			Fr. Kalmar	950	1230	310	715
			» Kalmar Västra	p	1235	p	721
			» Rinkabyholm	a	|	a	a
9	0,65	0,45	» Hossmo	1007	1259	331	743
			» Kölby	×	×	×	×
13	0,90	0,60	Till Ljungbyholm	1013	108	339	752
			Till Påryd 118 ..... *Lörd.	1110	...	442	*846
			Fr. Ljungbyholm	1016	118	342	758
			» Norrgård	a	a	a	a
17	1,15	0,75	» Vassmolösa	1025	132	355	818
20	1,35	0,90	» Kvarnlyckan	1031	...	402	830
23	1,50	1,00	» Gräsgärde	1038	...	409	842
			» Tvottorp	×	...	×	×
28	1,80	1,20	» Halltorp	1047	...	421	858
34	2,15	1,40	» Söderåkra	1059	...	433	917
			» Ekaryd	×	...	×	|
40	2,50	1,65	Till Torsås 113	1110	...	445	930

Söckendagar

Torsås—Kalmar.

Km.	Biljettpris I	Biljettpris III	Kalmar-Torsås j., spdrv. 0,891.	St. 51		St. 53	St. 57	Pt. 55
			Fr. Torsås 113	615	721	1215	...	505
			» Ekaryd	×	×	×	...	|
6	0,50	0,30	» Söderåkra	635	735	1228	...	×517
12	0,85	0,55	» Halltorp	654	750	1240	...	×529
			» Tvottorp	×	×	×	...	×
17	1,15	0,75	» Gräsgärde	711	803	1250	...	×539
20	1,35	0,90	» Kvarnlyckan	723	812	1257	...	×545
	1,50	1,00	» Vassmolösa	745	821	103	200	×551
23			» Norrgård	a	a	a	|	a
27	1,80	1,20	Till Ljungbyholm	804	834	113	213	603
			Fr. Påryd 118 *Lörd.	651	730	1220	...	*525
			Fr. Ljungbyholm	813	839	116	223	604
			» Kölby	×	×	×	|	×
31	1,95	1,30	» Hossmo	827	848	×123	234	611
			» Rinkabyholm	p	p	p	|	|
			» Kalmar Västra	a	a	a	257	a
40	2,50	1,65	Till Kalmar	855	910	140	300	630
	...	...	Till Vexiö 108, 102	...	...	535	...	1015
	...	...	» Oskarshamn 107, 98	...	...	642	...	...
	...	...	» Vestervik 107, 98, 65	...	...	912	...	...
	...	...	» Nässjö 102, 98	...	...	[illegible]	...	...

Söckendagar

SALMI
Finsk Cigarett

113. Bergqvara—Torsås—Karlskrona.

Km.	Östra Blekinge j., spdrv. 1,067.	Gt. 26 Skd.	Gt. 26 S.o.H.	St. 28	Pt. 30
	Fr. Bergqvara	520	700	1045	430
	» Skällenäs	p	p	p	p
	» Gökalund	×	×	×	×
7	Till Torsås	536	716	1101	446
	Till Kalmar 112	855	910	140	630
	Fr. Kalmar 112	:715	:715	950	310
	Fr. Torsås	600	735	1115	500
10	» Dynekärr	×607	×742	×1121	×507
14	» Norra Tång	×617	×751	×1130	×516
20	» Brömsebro	633	807	1143	529
25	» Fogelmara	648	820	×1154	540
29	» Törnåkra	658	830	×1203	×548
36	» Jemjöslätt	724	853	1221	617
40	» Ramdala	738	905	1230	628
45	» Lösen	753	918	×1241	×640
48	» Lyckeby	806	928	1248	648
50	Till Gullberna	811	933	1253	653
	Till Kristianstad 119	225	225	600	915:
	» Malmö ‡ Alfvesta	542	542	923	‡1040
	» Helsingborg C.	620	620	1040	...
	Blekinges kustb., spdrv. 1,067.				
	Fr. Gullberna (119)	820	940	1254	655
	» Sunna (119)	×	×	×	×
54	Till Karlskrona	830	950	104	705
	Till Vexjö 103	...	...	535	...

Pt. № 30 har vid Gullberna förbindelse med C. W. J. tåg № 2 med ank. till Alfvesta 1049 em.

Biljettpriset i lokaltrafik är 7 öre i 0. 4,5 öre i III kl. per km. Tur o. retur enligt taxfiftstabell i stationerna. I samtrafik enligt zontaxa med 5 km. per hel o. 2,5 km. per half zon. Dock beräknas i trasitotrafik endast 7,5 zoner emellan Gullberna och Torsås.

Karlskrona—Torsås—Bergqvara.

Km.	Blekinges kustb., spdrv. 1,067.	St. 25	Pt. 27	Gt. 29
	Fr. Karlskrona (119)	1020	258	735
	» Sunna (119)	×	|	×
4	Till Gullberna	1030	308	745
	Fr. Kristianstad 119	:625	1055	1055
	» Malmö	:310	732	732
	» Helsingborg	:735	635	...
	Östra Blekinge j., spdrv. 1,067.			
	Fr. Gullberna	1031	310	755
6	» Lyckeby	1036	315	808
9	» Lösen	×1043	323	819
14	» Ramdala (Gt. 31)	1054	334	840
18	» Jemjöslätt	721	1103	345	850
25	» Törnåkra	738	×1122	404	Ank.
29	» Fogelmara	752	×1131	416	
34	» Brömsebro	808	1143	430	...
40	» Norra Tång	×822	×1155	×443	...
44	» Dynekärr	×832	×1204	×452	...
47	Till Torsås ✕	839	1210	459	...
	Till Kalmar 112	140	140	630	...
	Fr. Kalmar 112	...	950	310	...
	Fr. Torsås	900	1219	510	...
	» Gökalund	×	×	×	...
	» Skällenäs	|	a	a	...
54	Till Bergqvara	916	1235	526	...

114, 116. Karlshamn—Vislanda—Bolmen—Halmstad.

Km.	Karlshamn—Vislanda—Bolmens j., spdrv. 1,067.	Pt. 3	Pt. 5	Gt. 7	St. 1
	Fr. Kristianstad 119	...	635	1055	1055
	» Karlskrona 119	...	...	1000	705
	» Ronneby 119	...	610	1100	215
	Fr. Karlshamn ✕	610	900	105	400
4	» Asarum	619	916	122	409
7	» Gungvala	×625	|	×130	|
11	» Svängsta	635	940	150	424
15	» Åkeholm	×643	953	203	×432
20	» Hemsjö	654	1010	220	442
25	» Hofmansbygd	708	1028	238	454
30	» Fridafors	719	1046	255	505
32	» Slattesmåla	×723	1054	303	×510
36	Till Ryd	731	1104	313	517
	Fr. Ryd ✕	735	1110	320	518
38	Till Norraryd (● Sön- o. Helgd. Juni—Aug. ‡ Dagl. utom S. o. H. Juni-Aug.)	739	1115	326	522
	Till Kvarnamåla 104	822	...	425	●853
	Fr. Kvarnamåla 104 Helgfr.Lörd.	600	‡930	●1140	...
	Fr. Norraryd	742	1119	340	523
44	» Ålshult	755	1137	409	534
52	» Ulrö	814	1201	433	552
56	» Hulvik	×822	1212	446	×559
64	» Torne	838	1234	510	614
70	» Grimslöf	851	1252	530	625
78	Till Vislanda	906	110	550	639
	Till Malmö 20	1254	803	947	947
	» Stockholm 20	646	...	...	658:
	» Göteborg stv. Nässjö	925	...	...	702:
	» » » Alfv., Borås	455	925	...	...
	Fr. Malmö 20	:1035	732	300	...
	» Vexiö 101, 20	720	1220	550	...
	» Stockholm 20	:1020	...	1027	...
	Fr. Vislanda	926	230	705	...
85	» Mörhult	×938	×247	×722	...
88	» Åång	×943	×254	×729	...
93	» Målaskog	956	311	745	...
99	» Ryssby	1007	330	803	...
107	» Tutaryd	1022	351	823	...
114	Till Ljungby	1034	407	840	...
	Till Markaryd 146	1210	623		...
	» Vernamo 146	...	620	...	Pt. 11
	Fr. Vernamo 146	930	110	...	...
	» Markaryd 146	... Bt. 9	500	954	... 400
	Fr. Ljungby	... 550	1039	422	... S. o. H. 845
123	Stafsjö	... ×607	×1054	×440	... ×901
125	» Angelstad	... 612	1059	450	... 906
129	Till Bolmen	... 620	1106	500	... S. o. H. 913
	Halmstad—Bolmensj., spdrv. 1,067.		St.	Gt.	Bt. 5a	Pt. 15
Km.	Fr. Bolmen		625	1109	510	510
5	» Piksborg		639	×1119	527	524
10	» Byholma		654	1129	546	539
14	» Åsen		708	1137	603	551
20	» Lidhult		728	1148	640	614
24	» Bökö		740	×1156	655	626
28	» Elmds (Bt. 11)		×750	×	×705	×637
31	» Bygget		640	759	1209	721	647
37	» Skallinge		654	814	×1221	741	703
41	» Mahult		×703	×824	×1229	×752	×714
46	» Breared		×718	×837	×1241	×810	×729
53	» Marbäck		733	853	×1254	833	746
57	» Skedala		744	904	×102	846	757
59	» Skedalahed		×750	×909	×	×852	×803
64	Till Halmstad		800	920	114	905	815
	Till Göteborg B:s 148		205	635	413:	413:	413:
	» Helsingborg F. 148		305	336	705:	705:	705:

Lördagar: Söckendagar. Sön- och Helgdagar: Söckendagar.

Biljettpris: Sön- och Helgd. Juni—Aug. Lör- o. Sönd. under Sept. Dagligen under Maj—Aug. Lör- och Sönd. under Sept.

Direkta vagnar mellan Karlshamn och Halmstad i n:r 2, 3 och 6, mellan Vislanda och Halmstad i n:r 5.

Halmstad—Bolmen—Vislanda—Karlshamn.

Km.	Halmstad—Bolmens j., spdrv. 1,067.	Pt. 16	St. 6	Pt. 14	Bt. 2	Gt. 12	Bt. 12 a
				544	850	108	108
	Fr. Helsingborg F. 148	350	:1055				
	» Göteborg B:s 148	340	132	...	1000	...	1211
	Fr. Halmstad	835	528	1015	200	510	540
5	» Skedalahed	×846	×	×1025	×213	×525	×553
7	» Skedala	×851	×541	1030	219	533	600
11	» Marbäck	×900	×549	1039	230	548	612
18	» Breared	×915	×602	×1054	×247	×607	×629
23	» Mahult	930	×614	×1108	×303	×629	×650
27	» Skallinge	Ank.	×622	1117	315	645	706
33	» Bygget		633	1129	333	714	724
36	» Elmds	...	×	Ank.	×340	×729	×732
40	» Bökö	...	×646		350	737	744
44	» Lidhult	...	654	...	403	755	759
50	» Åsen	...	705	...	423	840	828
54	» Byholma	...	713	...	435	855	841
59	» Piksborg	...	×723	...	447	912	856
64	Till Bolmen	...	732	...	457	925	908

Söckendagar: Sön- och Helgd. Lördagar

Km.	Karlshamn—Vislanda—Bolmens j., spdrv. 1,067.	Pt.	Bt. 8	St.	Pt. 10
	Fr. Bolmen	735	1115	505	... 925
4	» Angelstad	743	1130	513	... 934
6	Stafsjö	×747	×1135	×517	... S. o. H. ×938
16	Till Ljungby	802	1155	532	... 955
	Till Markaryd 146	1210	336	...	... ...
	» Vernamo 146	1100	...	650	... ...
	Fr. Vernamo 146	...	930	110	... ...
	» Markaryd 146	520	954	400	... ...
	Fr. Ljungby	...	806	1220	537	... ...
22	» Tutaryd	...	819	×1240	550	... ...
30	» Ryssby	...	835	105	608	... ...
36	» Målaskog	...	846	124	619	... ...
41	» Åång	...	×855	×136	×628	... ...
44	Mörhult	...	×900	×143	×633	... ...
51	Till Vislanda	...	912	200	645	... ...
	Till Stockholm 20	...	646	...	658:	... ...
	» Vexiö 20, 101	...	1120	...	802	... ...
	» Malmö 20	Bt. 4	1254	803	947	... ...
	Fr. Göteborg stv. Nässjö	:353	:1010	...	1217	... ...
	» » stv. Alfv., Borås	...	...	800	1250	... ...
	» Stockholm 20	:750	:1020	...	1027	... ...
	» Malmö 20	:1035	...	732	300	... ...
	Fr. Vislanda	510	930	230	705	... ...
59	» Grimslöf	531	947	255	720	... ...
65	» Torne	547	1000	314	731	... ...
73	» Hulvik	×606	×1016	335	×744	... ...
77	» Ulrö	618	1025	350	×751	... ...
85	» Ålshult	638	1041	414	×804	... ...
91	Till Norraryd	651	1052	428	814	... ...
	Till Kvarnamåla 104	822	425	...	*853	... ...
	Fr. Kvarnamåla 104 Hfr.L.	600	†930	*1140	540	... ...
	Fr. Norraryd	656	1057	433	818	... ...
93	Till Ryd ✕	701	1101	438	822	... ...
	Fr. Ryd	705	1105	448	823	... ...
97	» Slattesmåla	×715	1113	500	×830	... ...
99	» Fridafors	724	1118	510	×834	... ...
104	» Hofmansbygd	739	1128	527	844	... ...
109	» Hemsjö	753	1138	544	×853	... ...
114	» Åkeholm	805	1149	559	×902	... ...
118	» Svängsta	818	1158	620	910	... ...
122	» Gungvala	×828	×1206	×631	|	... ...
125	» Asarum	837	1213	643	923	... ...
129	Till Karlshamn ✕	845	1220	655	930	... ...
	Till Ronneby 119	1044	214	1022	...	... ...
	» Karlskrona 119	1204	317	1115	...	... ...
	» Kristianstad 119	1245	225	952	...	... ...

Söckendagar: Sön- och Helgd. Juni—Aug. Lör- och Sönd. under Sept.

117. Eringsboda—Nettraby hamn.

Km.	Nettraby—Alnaryd—Eringsboda järnväg, spdrvidd 0,600.	Bt. 1 II III	Bt. 3 II III	Bt. 5 II III
	Fr. Eringsboda	520	1045	530
4	» Svarthöfden	534	1059	×542
7	» Blåningsmåla	546	1111	×552
13	» Alnaryd	609	1133	614
	Mårstad	×	×	×
16	» Tving	626	1146	625
	Berg	×	×	×
	» Brårstorp	×	×	×
23	» Björkeryd	703	1212	×650
	Humlehallar	×	×	×
	Kettilstorp	×	×	×
29	Till Nettraby	724	1233	711
	Till Karlskrona 119	845	317	940
	» Ronneby 119	900	209	742
	» Karlshamn 119	1100	340	920
	» Kristianstad 119	225	620	...
	» Helsingborg 119, 127, 137	620	1040	...
	» Malmö 119, 127, 20	542	922	...
	Fr. Nettraby	733	1239	714
31	Till Nettraby hamn	740	1245	720
	Fr. Nettraby hamn	‡800	1250	740
	Till Karlskrona	835	125	816

Dagligen under Maj—Aug. Lör- o. Sönd. under Sept.

Biljettpris per km.: Enkel resa 5,5 öre i II och 4 öre i III kl. Tur o. retur (en månad) ca 30 % mer. I samtrafik tillämpas zontaxa enligt tab. 100 sid. 32. Tiderna för ångslupseleden Nettraby hamn—Karlshamn gälla endast under seglationstiden. ● Sön- o. Helgd. afgår ångslupen 735 m. frankt. 810. 830. ‡ » » » 815 » » »

119. Karlskrona—Kristianstad.

Restaurationsvagnar mellan Karlskrona och Kristianstad i ⅋ 3 o. 4.

Km.	Ekelinge kustbanor spårv. 1,067.	Pt. 3	Pt. 25	Pt. 1	Pt. 3	Pt. 27	Pt. 5	Pt. 11	Pt. 29	Pt. 15
	Fr. Emmaboda 102	...	750	760	...	...	...	750	760	
	Fr. Karlskrona } 113	730	1020	1000	105	258	320	645	735	810
3	» Sunna } 113	×	×	|	×	|	×	×	×	×
4	Till Gullberna	741	1030	1009	115	308	331	655	746	821
	Till Kalmar 113, 112	...	140	...	...	622	...	...	*852	
	Fr. Kalmar 112, 113	Torsås	Skd. 600 S.o.H. 735		950	...	...	810		...
	Fr. Emmaboda	510	...	...	...	...	...	...		...
	Fr. Gullberna	744		1009	117	...	336	656		824
7	» Rosenholm	×752		|	×123	...	×344	×702		×832
9	» Skärfva	×758		|	×128	...	×351	×707		×838
12	Till Nettraby	806		1024	134	...	359	713		846
	Till Eringsboda 117	1015		...	505	...	...	945	Dagl. 1/5.-31/8 L.o.S. 1/9.-30/9.	
	Fr. Eringsboda 117	520		...	1045	...	...	530		
	Fr. Nettraby	810		1024	135	...	405	714		851
20	» Johannishus	834		×1038	150	...	425	730		912
24	» Edestad	844		|	157	...	434	×737		921
26	» Lefvalunda	×850		|	×201	...	×439	×741		×927
30	Till Ronneby	900		1054	209	Pt. 35	449	749	Pt. 41	940
	Till Ronneby hälsobrunn	1/7.—31/7. 913		...	1104	224	...	503	824	... †1002
	Fr. Ronneby hälsobrunn	552	552	...	...	1038	152	152	430	Skd. 622 ●
	Fr. Ronneby	Pt. 37 600	Gt. 7 610	910	...	1100	215	225	● S.o.H. 618 500	755 630
84	» Djupadal	611	628	922	...	|	226	236	514	806 642
86	Till Bredåkra	615	634	927	...	1115	231	240	519	811 647
	Till Växjö 103	950	...	...	...	...	...	540	Tingsryd 840	
	» Stockholm 103, 101, 20	648	...	...	...	...	...	658:	... ...	...
	Fr. Stockholm 20, 101, 103	...	...	:750	...	...	:1000	...	... ...	...
	» Växjö 103	...	...	615	...	...	1005	...	... 328	...
	Fr. Bredåkra	...	642	929	...	1115	232	...	523 811	...
40	» Härsjön	...	653	940	...	|	240	...	534 ×819	...
47	» Bräkne-Hoby	...	720	1002	...	1133	253	...	558 832	...
50	» Kullåkra	...	730	1011	...	|	300	...	608 ×839	...
54	» Merserum	...	745	1021	...	×1146	309	...	622 847	...
63	» Trensum	...	810	1040	...	×1159	324	...	642 904	...
70	Till Karlshamn	Pt. 13	832	1100	Pt. 17	1215	340	...	700 920	...
	Till Vislanda 116	...	110	...	...	550	632	...	... ...	...
	Fr. Vislanda 116	...	510	...	...	930	...	...	230 ...	...
	Fr. Karlshamn	630	900	...	1115	1223	350	...	715	...
73	» Horsaryd	×638	×909	...	×1124	|	×357	...	×723	...
75	» Vekerum	644	917	...	1132	|	402	...	730	...
78	» Mörrum	654	935	...	1150	1241	409	...	740	...
82	» Gustafstorp	705	948	...	1203	|	418	...	751	...
86	Till Sandbäck	715	958	...	1213	1257	426	Pt. 19	800	...
	Km. Fr. Sandbäck	↓	↓	...	100	↓	↓	500	↓	...
	3 » Kylinge			...	×110			×510		...
	6 » Grämum			...	122			522		...
	10 » Jemshög			...	136			536		...
	13 » Rösjö			...	×145			×545		...
	15 » Holje			...	155			555		...
	17 Till Olofström			...	200	200	600	600		...
	Fr. Olofström	605	...	...	...	...	320	...	... ...	...
	Fr. Sandbäck	720	1010	...	...	1257	428	...	807	...
89	» Ryedal	×727	×1018	...	...	|	×434	...	×814	...
94	» Gammalstorp	736	1030	...	...	|	442	...	824	...
101	Till Sölvesborg	750	1045	...	...	121	455	...	838	...
	Till Elmhult 100	...	440 Skd.		...	600	1045 S. o. H.		...	...
	Fr. Elmhult 100	525	...	...	...	...	1015	...	...	...
	Fr. Sölvesborg	805	1100	...	...	127	502	...	845	...
	» Valje	×	|	...	...	×	×	...	×	...
110	» Bromölla	827	1135	...	...	144	520	...	903	...
114	» Gualöf	836	1150	...	...	152	528	...	912	...
119	» Bäckaskog	847	1206	...	...	201	537	...	923	...
122	» Fjelkinge	855	1220	...	...	208	543	...	931	...
126	» Nosaby	907	1236	...	...	|	553	...	943	...
132	Till Kristianstad	915	1245	...	...	225	600	...	950	...
	Till Eslöf 127	...	...	...	...	443	814	...	945:	...
	» Malmö 127, 20	...	...	...	...	542	923	...	1052:	...
	» Köpenhamn	...	...	...	...	726	1127	...	1250:	...
	» Helsingborg C. 127, 137	...	...	...	...	620	1040	...	1115:	...
	Till Hessleholm 124	1052	...	...	...	450	810	...	‡1122	...
	» Malmö 124, 20	1254	...	...	...	803	947	...	...	...
	» Köpenhamn	250	...	Öfv. Helsingb.		1026	1127	...	...	‡ S. o. H. 6/6.-28/8.
	» Helsingborg C. 124, 142	120	...	...	...	800	1016	...	...	...
	» Stockholm C. 124, 20	...	...	...	...	658:	908:	...	‡908:	...

Biljettpris i lokaltrafik.

Km.	Biljettpris II	III
1—4	0,15	0,10
5—7	0,30	0,20
8—11	0,45	0,30
12—14	0,60	0,40
15—18	0,75	0,50
19—21	0,90	0,60
22—25	1,05	0,70
26—28	1,20	0,80
29—32	1,35	0,90
33—35	1,50	1,00
36—39	1,65	1,10
40—42	1,80	1,20
43—46	1,95	1,30
47—49	2,10	1,40
50—53	2,25	1,50
54—56	2,40	1,60
57—60	2,55	1,70
61—64	2,70	1,80
65—68	2,85	1,90
69—72	3,00	2,00
73—80	3,30	2,20
81—88	3,60	2,40
89—96	3,90	2,60
97—104	4,20	2,80
105—112	4,50	3,00
113—120	4,80	3,20
121—130	5,10	3,40
131—132	5,40	3,60

Biljettpris i samtrafik.

Km.	Biljettpris II	III
1—4	0,15	0,10
5—7	0,30	0,20
8—9	0,45	0,30
10—12	0,60	0,40
13—15	0,75	0,50
16—18	0,90	0,60
19—21	1,05	0,70
22—24	1,20	0,80
25—27	1,35	0,90
28—30	1,50	1,00
31—33	1,65	1,10
34—36	1,80	1,20
37—39	1,95	1,30
40—42	2,10	1,40
43—45	2,25	1,50
46—48	2,40	1,60
49—52	2,55	1,70
53—56	2,70	1,80
57—60	2,85	1,90
61—64	3,00	2,00
65—72	3,30	2,20
73—80	3,60	2,40
81—88	3,90	2,60
89—96	4,20	2,80
97—104	4,50	3,00
105—112	4,80	3,20
113—122	5,10	3,40
123—132	5,40	3,60

Kristianstad—Karlskrona.

Restaurationsvagnar mellan Karlskrona och Kristianstad i ⅋ 3 o. 4.

Km.	Ekelinge kustbanor spårv. 1,067.	Pt. 6	Pt. 2	Gt. 8	Pt. 14	Pt. 4
	Fr. Stockholm C. 20, 124	:1027	...	:860	...	:1022
	» Helsingborg C. 142, 124	*935	...	650	...	...
	» Köpenhamn	*735	...	...	...	610
	» Malmö 20, 124	*1022	...	728	...	845
	» Hessleholm 124	*1140	...	904	...	1116
	Fr. Helsingborg C. 137, 127	:410	...	615	...	...
	» Köpenhamn	:500	...	...	...	...
	» Malmö 20, 127	:710	...	732	...	...
	» Eslöf 127	:821	...	836	...	...
	Fr. Kristianstad	Pt. 6 835	Pt. 2 1055	Gt. 8 130	Pt. 14 300	Pt. 4 635
4	» Nosaby	643	0.o.L. ×	142	309	642
10	» Fjelkinge	655	1113	208	321	653
13	» Bäckaskog	702	1119	225	328	659
18	» Gualöf	712	1128	245	339	708
22	» Bromölla	723	1136	310	350	717
	» Valje	×	×	|	×	×
31	Till Sölvesborg	740	1155	330	410	736
	Till Elmhult 100	...	Skd. 440	...	600	S.o.H. 1045
	Fr. Elmhult 100	...	525	...	1015	...
	Fr. Sölvesborg	750	1200	340	425	740
38	» Gammalstorp	804	×1213	358	442	×754
43	» Ryedal	×812	|	|	×450	×801
46	Till Sandbäck	818	1225	417	456	807
	Till Olofström	...	...	200	...	600
	Km. Fr. Olofström	605		320	320	
	2 » Holje	615		328		
	4 » Rösjö	×621		×334		
	7 » Jemshög	633		343		
	11 » Gränum	648		354		
	14 » Kylinge	×700		×402		
	17 Till Sandbäck	708		410		
	Fr. Sandbäck	720		1225		430 500 807
50	» Gustafstorp	731		827		443 510 ×815
54	» Mörrum	745		837		1240 504 522 824
57	» Vekerum	752		843		512 528 ×829
59	» Horsaryd	×758		×849		×535 ×835
62	Till Karlshamn	805		855		1255 525 542 841
	Till Vislanda 116	...		710		550 ... ...
	Fr. Vislanda 116	...		510		930 ... ↓ ... 230
	Fr. Karlshamn	700		910		100 215 545 ... 848
69	» Trensum	720		928		×116 240 605 ... 904
78	» Merserum	740		944		×130 310 625 ... ×918
82	» Kullåkra	750		953		| 322 637 ... ×926
85	» Bräkne-Hoby	803		1005		144 340 655 ... 934
92	» Härsjön	820		1018		| 358 712 ... ×946
96	Till Bredåkra	830		1026		201 408 722 ... ×954
	Till Växjö 103	...		...		540 840 Tingsryd ...
	» Stockholm 103, 101, 20	...		...		658: ... ...
	Fr. Stockholm 20, 101, 103	...		:750		:1000 ... ...
	» Växjö 103	...		615		1005 ... ... 328 ...
	Fr. Bredåkra	833		Pt. 36 915	1028	Pt. 40 144 201 415 730 Pt. 38 759 ×954
98	» Djupadal	840		921	1034	150 | 425 740 806 ×959
102	Till Ronneby	850		930	1044	200 214 435 750 815 1009
	Till Ronneby hälsobrunn	913		944	1104	224 224 503 824 822 ...
	Fr. Ronneby hälsobrunn	...		...	1038	... 152 430 ... ... ‡1002
	Fr. Ronneby	...		Pt. 15 715	...	1055 ... 220 450 800 ... 1015
106	» Lefvalunda	...		×727	...	×1104 ... | ×502 ×812 ... |
108	» Edestad	...		733	...	1109 ... | 509 819 ... ×1027
112	» Johannishus	...		745	...	1118 ... ×238 522 830 ... ×1034
120	Till Nettraby	...		805	...	1133 ... 252 540 850 ... 1049
	Till Eringsboda 117	...		1015	...	... ... 505 *945 ... * Dagl. 1/5.-31/8 o. L. o. S. 1/9.-30/9.
	Fr. Eringsboda 117	...		520	...	... ... 1045 ... *530
	Fr. Nettraby	...		810	...	1135 ... 252 550 900 ... 1049
123	» Skärfva	...		×819	...	×1142 ... | ×559 ×909 ... ×1055
125	» Rosenholm	...		×825	...	×1147 ... | ×605 ×915 ... ×1059
128	Till Gullberna	Gt. 26 832		Gt. 26a 1153		St. 28 307 612 928 Pt. 30 ×1105
	Till Kalmar 113, 112	...		140	...	... ... 622 852 Jämsjöslätt.
	Fr. Kalmar 112, 113	600 Torsås		735	...	950 ... ... 810 ...
129	Fr. Gullberna } 113	Skd. 820	834	940	1154	1254 308 620 930 655 ×1105
132	» Sunna } 113	×	×	×	×	× | × × ×
	Till Karlskrona	S.o.H. 830	845	950	1204	104 317 630 940 705 1115
	Till Emmaboda 102	...		...	321	321 628 842 ... ...

123. Kristianstad—Elmhult.

Km.	Kristianstad—Hessleholms järnv., spårv. 1,435.	Pt. 25 I III	Pt. 27 I III	Pt. 27a I III	Pt. 29 I III	Pt. 31 I III
	Fr. Kristianstad	550	1015	1015	300	645
3	» Rödaled	601	1026	×1021	×306	×652
6	» Balsby	611	1036	×1026	×311	×658
10	» Österslöf	627	1052	1033	318	709
14	» Ekestad	638	1103	×1040	×325	×716
16	» Gårrö	646	1111	×1044	×329	×720
19	» Arkelstorp	700	1125	1050	335	726
21	» Kaffatorp	708	1133	×1055	×340	×731
24	» Immeln	729	1154	1111	352	738
27	» Tubbarp	738	1203	×1116	×357	Ank.
30	» Hylta	745	1211	×1121	×402	
34	» Sibbhult	800	1225	1131	412	
38	» Röena	×811	×1236	×1139	×420	
40	» Glimåkra	830	1255	1153	430	
45	» Östaröd	848	113	×1213	×440	
49	» Boalt	904	129	×1217	454	
53	» Kräbblaboda	916	141	×1226	×503	
60	» Hultaberg	929	154	×1236	×513	
63	» Loshult	937	202	×1243	×520	
67	Till Elmhult	947	212	1253	530	
	Till Wexiö	1120	...	...	732	
	» Stockholm	646	...	...	658	

Söckendagar — Sön- och Helgdagar

Höjdt. 0. o. L. samt Sönd. 1/5.-30/9 o. 21/6.-30/9. Alla dagar 10/6.-21/8.

Elmhult—Kristianstad.

Km.	Kristianstad—Hessleholms järnv., spårv. 1,435.	Pt. 26 I III	Pt. 28 I III	Pt. 30 I III	Pt. 32 I III
	Fr. Wexiö	...	720	1220	...
	» Stockholm	820	1000	...	...
	Fr. Elmhult	640	1040	350	
4	» Loshult	×656	1051	402	
7	» Hultaberg	×657	1100	411	
14	» Kräbblaboda	×706	1113	426	
18	» Boalt	720	1129	447	
22	» Östaröd	×726	1138	456	
27	» Glimåkra	738	1158	518	
29	» Röena	×744	×1204	×524	
33	» Sibbhult	753	1219	539	
37	» Hylta	×801	1229	549	
40	» Tubbarp	×807	1238	558	
43	» Immeln	×814	1256	616	
46	» Kaffatorp	×821	107	627	
48	» Arkelstorp	827	121	641	
51	» Gårrö	×833	132	652	
53	» Ekestad	×837	140	700	
57	» Österslöf	×844	153	714	
61	» Balsby	×850	206	727	
64	» Rödaled	×855	215	736	
67	Till Kristianstad	901	222	743	

Höjdt. 0. o. L. samt Sönd. 1/5.-30/9 o. 21/6.-30/9. Alla dagar 10/6.-21/8.

124. Kristianstad—Hessleholm.

Km.	Kristianstad—Hessleholms j., spårv. 1,435.	St. 1 I III	St. 3 I III	St. 5 I III	St. 9 I III	St. 11 I III	St. 13* I III	Gt. 7 I III
	Fr. Karlskrona 119	320	...	...	1000	105	320	...
	» Ronneby 119	500	...	...	1100	215	500	...
	» Karlshamn 119	715	...	630	1223	350	715	...
	» Sölvesborg 119	845	...	805	127	502	845	...
	» Åhus hamn 125	826	...	830	100	525	825	...
	Fr. Kristianstad	535	715	1005	400	723	1035	1220
6	» Karlpalund	542	731	1013	408	731	×1043	1249
10	» Önnestad	549	743	1020	416	738	×1051	109
14	» Fridhem	×554	753	1026	423	744	×1057	125
19	» Vinslöf	601	808	1034	431	752	×1105	154
22	» Ignaberga	|	820	×1039	×436	×757	|	212
25	» Attarp	×609	827	×1044	×441	×802	|	224
27	» Röinge	|	×833	|	×445	|	|	|
30	Till Hessleholm	618	844	1052	450	810	1122	240
	Till Göteborg 142, 148	205	455	635	413	413	...	...
	» Stockholm 20	...	646	...	658	908	908	...
	» Helsingborg C. 142	800	...	120	800	1018	...	...
	» Landskrona 20, 137	1050	...	245	1010	...	1010	557
	» Malmö 20	744	...	1254	803	947	...	451
	» Köpenhamn ö. Helsingb.	1053	...	533	●1031	● S. o. H.		1032
	» » » Malmö	950	...	250	...	1132	S.o.H.	730

Söckendagar — Sön- och Helgdagar

* Sön- och Helgdagar Juni, Juli och Augusti.

Hessleholm—Kristianstad.

Km.	Kristianstad—Hessleholms j., spårv. 1,435.	Pt. 2 I III	St. 4 I III	Pt. 6 I III	St. 10 I III	St. 12 I III	St. 14* I III	Gt. 8 I III
	Fr. Köpenhamn ö. Helsingb.	‡S.o.H. 1151			‡1203	...	555	...
	» » » Malmö	...	...	610	1130	300	730	...
	» Malmö 20	...	723	845	300	600	950	...
	» Landskrona 137, 20	...	640	...	200	455	...	...
	» Helsingborg C. 142	...	650	...	245	530	935	...
	» Stockholm 20	820	...	1000	...	1027	...	...
	» Göteborg 148, 142	...	132	136	1000	1211	340	...
	Fr. Hessleholm	640	904	1115	525	830	1140	305
3	» Röinge	×646	|	×1121	|	|	|	|
5	» Attarp	651	×912	1126	×532	×837	|	322
8	» Ignaberga	×657	|	×1132	×537	|	|	339
11	» Vinslöf	703	921	1140	542	846	×1155	402
16	» Fridhem	712	928	1149	×549	×853	×1202	428
20	» Önnestad	720	933	1157	555	858	×1207	445
25	» Karlpalund	729	940	1207	603	905	×1215	510
30	Till Kristianstad	737	947	1215	610	912	1222	520
	Till Åhus hamn 125	1145	1145	330	746	...	...	...
	» Sölvesborg 119	...	1155	330	736	740	740	...
	» Karlshamn 119	...	1255	525	841	855	855	...
	» Ronneby 119	...	214	750	1002	1044	1044	...
	» Karlskrona 119	...	317	940	1115	1204	1204	...

Söckendagar

125. Kristianstad—Åhus hamn.

Fr. Stockholm 20, 124	...	850	850	850	...	1002	...
» Göteborg 148, 147, 142, 124	...	126	126	132	...	126	1211
» Helsingborg 142, 124	...	650	650	650	...	..	245

Km.	Kristianstad—Hessleholms j., spårv. 1,435.	Pt. 16 I III	Pt. 18 I III	Pt. 20a I III	Pt. 18a I III	Pt. 20 I III	Pt. 22 I III	Pt. 24 I III
	Fr. Kristianstad	645	1045	1000	1045	1130	300	708
4	» Hammar	655	1055	×1008	×1053	×1138	×308	719
6	» Viby	709	1109	×1012	×1057	×1142	×312	725
11	» Rinkaby	728	1128	1020	×1105	1150	320	734
13	» Horna	735	1135	×1024	×1109	×1154	×324	×738
17	Till Åhus hamn	745	1145	1030	1115	1200	330	746

Söckendagar — Sön- o. Helgd.

Åhus hamn—Kristianstad.

Km.	Kristianstad—Hessleholms järnv., spårv. 1,435.	Pt. 15 I III	Pt. 17 I III	Pt. 19 I III	Pt. 21 I III	Pt. 21a I III	Pt. 23 I III
	Fr. Åhus hamn	830	100	145	525	545	825
4	» Horna	×836	111	×151	536	554	×833
6	» Rinkaby	841	120	156	545	559	838
11	» Viby	848	138	×203	603	609	847
13	» Hammar	×852	150	×207	613	614	×851
17	Till Kristianstad	900	200	215	623	623	900
	Till Helsingborg 124, 142	120	822	822	1015:	1015:	...
	» Göteborg 124, 142, 147, 148	625	412	412	412:	412:	...
	» Stockholm 124, 20	...	658	658	908:	908:	908:

Söckendagar — Sön- o. Helgd.

Biljettpris zonta D sid. 6.

Biljettpris taxa H se sid. 6.

126. Hör—Hörby.

Km.	Hör—Hörby järnv., spårv. 1,435.	Pt. 2	Pt. 4	Pt. 6
	Fr. Malmö 20	...	622	845
	» Lund 20	...	632	914
	Fr. Hör	832	750	1153
	» Söfröd	×839	×759	×1200
6	» Ludvigsborg	×846	808	×1207
10	» Fulltofta	×856	821	×1217
13	Till Hörby	903	830	1224
	Till Tollarp	953	937	527
	» Kristianstad	1030	1010	602

Söd. o. H. Juni-Aug. samt d. 4/5., 7/7., 2/8., 4/9. 1/5.-30/9. Alla dagar 10/6.-21/8.

Hörby—Hör.

Km.	Hör—Hörby järnv., spårv. 1,435.	Pt. 1	Pt. 3	Pt. 5
	Fr. Kristianstad	...	250	
	» Tollarp	...	326	
	Fr. Hörby	630	510	1105
3	» Fulltofta	640	×518	×1112
7	» Ludvigsborg	653	530	×1122
	» Söfröd	×702	×539	×1129
13	Till Hör	710	547	1136
	Till Lund 20	810	724	1234
	» Malmö 20	836	803	1254

Söd. o. H. Juni-Aug. samt d. 4/5., 7/7., 2/8., 4/9. 1/5.-30/9.

A.-B. Nordiska Kompaniet

Sveriges största specialaffär

Stockholm.

Obs.! Champagne Delbeck & Co annons sid. 7.

127. Kristianstad (Långebro)—Eslöf.

	Fr. *Kalmar via Torsås*	...	...	950	...	...	...	...
	» *Karlskrona* 119	...	1000	105	...	...	...	...
	» *Ronneby* 119	...	1100	215	...	...	...	...
	» *Karlshamn* 119	...	1223	350	...	...	...	...
	» *Sölvesborg* 119	...	127	502	...	...	...	...
Km.	*Östra Skånes järnv., spårv. 1,435.*	St. 51	St. 53	St. 55	Pt. 57	Pt. 63	Gt. 23	Gt. 25
	Fr. **Kristianstad**	...	250	625	...	...	...	...
4	» **Karpalund**	...	258	633	...	...	...	...
6	» *Öllsjö*	...	|	|	...	...	...	...
	» **Långebro**	755	...	...	...	...	...	...
	» **Skepparslöf N.**	803	...	...	...	...	...	820
8	» Skepparslöf	|	|	|	...	...	...	828
12	» Ovesholm	×813	×310	×645	...	...	...	845
15	» *Nöbbelöf*	|	|	|	...	...	...	856
20	Till Tollarp	825	321	657	...	...	...	910
	Fr. *Brösarp* 129, 128	510	909	502	...	...	...	↓ ...
	» *Åhus* 128	700	215	455	...	...	...	↓ ...
	Fr. Tollarp	830	325	701	...	...	955	...
21	» *Skjettilljunga*	|	|	|	...	...	1002	...
25	» Sätaröd	×839	×332	×708	...	...	1015	...
28	» *Liarum*	|	|	|	...	...	1027	...
31	» Linderöd	×850	×342	×718	...	...	1043	...
37	» Satserup	×900	×351	×727	...	...	1106	...
41	» *Espinge*	|	|	|	...	...	1119	...
45	» Hörby 126	913	404	740	630	900	1154	...
49	» Ousbyholm	•918	×409	×745	×629	×907	1208	...
53	» Fogdarp	•923	×414	×750	654	919	1224	...
56	» Snogeröd	•928	×419	×755	×702	×925	1237	...
59	» *Munkarp*	|	|	|	×710	×931	1246	...
61	» Kungshult	•935	428	×803	×716	×935	1256	...
65	» Kastberga	|	|	|	×724	×942	107	...
69	Till Eslöf	945	443	814	733	×950	115	...
	Till *Landskrona* 137	1050	557	1010	1050	...	245	...
	» *Helsingborg C.* 137	1115	620	1040	1115	...	325	...
	» *Malmö* 20	1052	542	923	830	1050	451	...
	» *Köpenhamn Frihamnen*	255	...	1127	255	...	...	...
	» » *(ångfärja) Österbro*	305	...	1137	305	...	...	...
	» *Köpenhamn* ⚓	*1245	730	1130*	*1245	...	...	...

Genomgående vagnar *Malmö—Långebro* 1 N:o 51 o. 56. Restaurationsvagn 1 N:o 52, 53, 54, 55 *Kristianstad—Malmö.*

Biljettpris enligt zontaxa H sid. 6. Genomgående zonberäkning tab. med 128, 129. Genomgående vagnar *Kristianstad—Malmö* 1 N:o 52, 53, 54, 55.

Tecknet • betyder att tåget stannar för *afstigande* för resande, som innehafva biljett från station norr om Hörby och för *påstigande* för resande, som innehafva biljett till Lund, Malmö o. utlandet samt Landskrona o. Helsingborg.

» ☽ » att tåget stannar för *påstigande* för resande, som innehafva biljett till Hörby och norr om Hörby belägna stationer.

Eslöf—Kristianstad (Långebro).

	Fr. *Köpenhamn* ⚓	...	1130	500	610	732	1130	...
	» » *(ångfärja) Österbro*	...	1100	...	610	735	1100	...
	» *Köpenhamn Frihamnen*	...	1110	...	620	745	1110	...
	» *Malmö* 20	732	305	710	845	932	110	...
	» *Helsingborg C.* 137	615	135	410	615	900	940	...
	» *Landskrona* 137	640	200	455	640	925	1005	...
Km.	*Östra Skånes järnv., spårv. 1,435.*	St. 52	St. 54	St. 56	Pt. 58	Pt. 64	Gt. 24	Gt. 26
	Fr. **Eslöf**	836	410	821	950	1035	240	...
4	» **Kastberga**	|	|	×828	×1000	×1043	253	...
8	» **Kungshult**	×849	×427	×833	×1008	×1050	307	...
10	» *Munkarp*	|	|	|	×1013	×1054	314	...
13	» Snogeröd	×857	×434	×840	×1020	×1100	326	...
16	» Fogdarp	×902	×439	×845	1032	1110	340	...
20	» Ousbyholm	×906	×445	×851	×1041	×1118	355	...
24	» Hörby 126	914	452	857	1050	1125	500	...
28	» *Espinge*	|	|	|	Ank.	Ank.	515	...
32	» Satserup	×927	×504	×909	|	|	532	...
38	» Linderöd	938	×513	×919	...	S. o. H. Juni—Aug.	555	...
41	» *Liarum*	|	|	|	...		606	...
44	» Sätaröd	×947	×521	×930	...		620	...
48	» *Skjettilljunga*	|	|	|	...		635	...
49	Till Tollarp	953	527	937	...		639	...
	Till *Åhus* 128	1135	640	...	...	...	1015	...
	» *Brösarp* 128, 129	453	1100	...	...	...	1100	...
	Fr. Tollarp	957	531	942	...	...	...	610
54	» *Nöbbelöf*	|	|	|	...	...	...	626
57	» Ovesholm	×1007	×541	×954	...	...	...	642
61	» Skepparslöf	×1015	|	|	...	...	...	700
62	» Skepparslöf N.	...	...	×1003	...	...	...	703
66	» **Långebro**	...	...	1010	...	...	...	Ank.
68	» *Öllsjö*	|	|	Ank.	...	...	...	|
65	» **Karpalund**	1023	555	|	...	...	...	|
69	Till **Kristianstad**	1030	602	...	...	...	...	|
	Till *Sölvesborg* 119	1155	736	...	...	...	...	...
	» *Karlshamn* 119	1255	841	...	...	...	...	...
	» *Ronneby* 119	214	1002	...	...	...	...	...
	» *Karlskrona* 119	317	1115	...	...	...	...	...
	» *Kalmar via Torsås*	630	...	...	...	...	...	...

Biljettpris per km.: Enkel resa 6 öre 1 I o. 3,5 öre 1 III kl. Tur o. retur (14 dagar) 10,5 öre 1 I o. 7 öre 1 III kl. I samtrafik taxa B sid. 6.

133. Ystad—Skifarp.

	Fr. *Simrishamn* 154, 132	1015	840
Km.	*Ystad—Skifarps järnväg, spårv. 1,435.*	Pt. 32	Pt. 34
	Fr. **Ystad** 135	1220	710
8	» **Charlottenlund** 135	1242	732
12	» Snårestad	1256	746
14	» Sjörup	106	756
16	» V:a Nöbbelöf	114	804
19	Till **Skifarp**	120	810
	Till *Trelleborg N.* 158 ..... S.o.H. 307 Skd.	500	921

Skifarp—Ystad.

	Fr. *Trelleborg N.* 158 ..... * S.o.H.	520	258*
Km.	*Ystad—Skifarps järnväg, spårv. 1,435.*	Pt. 31	Pt. 33
	Fr. **Skifarp**	722	438
3	» V:a Nöbbelöf	730	450
5	» Sjörup	736	459
7	» Snårestad	742	508
11	» Charlottenlund 135	749	519
19	Till **Ystad** 135	803	533
	Till *Simrishamn* 132, 154	...	1025

Biljettpris per km.: Enkel resa 3,5 öre 1 III kl. Tur o. retur (14 dagar) 7 öre 1 III kl.

134. Ystad—Eslöf.

Km.	*Ystad—Eslöfs j., spårv. 1,435.*	St. 1	St. 3	Godståg St. 5	St. 7	Pt. 9	Pt. 9 A
	Fr. **Ystad**	530	1115	230	840	615	700
	Ystad saltsjöbad	p	p	p	p	p	p
8	» **Köpingebro**	541	1129	251	852	637	712
11	» Svenstorp	546	1136	303	857	651	718
19	Till **Tomelilla**	558	1150	325	909	715	730
	Till *Simrishamn* 154	S.o.H.	150	415	1025	945	945
	Fr. *Malmö* 154	...	815	725	700	...	...
	» *Simrishamn* 154	...	630	1110	800	630	630
	Fr. **Tomelilla**	600	1151	404	911	755	758
27	» Esperöd	611	1202	426	920	820	804
32	» Löfvestad	620	1210	444	928	840	814
41	» Vollsjö	638	1224	520	940	908	831
47	» Bjersjölagård	648	1238	548	950	941	842
54	» Askeröd	700	1248	607	1000	1001	852
60	» Löberöd	710	1258	630	1008	1021	902
65	» Hurfva	718	107	647	1016	1034	912
71	» Skarhult	727	117	705	1024	1051	922
76	Till **Eslöf**	735	125	715	1031	1100	931
	Till *Helsingb. C.* 137	1115	325	1040	...	...	1115
	» *Landskrona* 137	1050	245	1010	...	...	1050
	» *Stockholm C.* 20 b	642	658	...	1004	...	...

Biljettpris per km.: Enkel resa 6 öre 1 I o. 3,5 öre 1 III kl. Tur o. retur (14 dagar) 10,5 öre 1 I o. 7 öre 1 III kl.

128. Tollarp—Åhus.

	Fr. *Malmö* 20, 127	732	305	305
Km.	*Östra Skånes järnv., spårv. 1,435.*	Pt. 27	Pt. 21	Pt. 29
	Fr. **Tollarp**	1005	540	830
3	» *Östra Vram*	1017	×548	842
4	» *Lyngsjö*	×1021	×551	×846
	» *Efveröds* Lp.	×	|	×
8	Till **Efveröd**	1035	602	900
	Till *Ystad* 131	643	...	...
	Fr. **Efveröd**	1050	606	930
9	» *Gärds Lyngby*	×1054	×609	×934
14	» *Mjö*	×1108	×620	×948
15	» *Hernestad*	×1112	×623	×952
18	» *Ripa*	1121	×629	1001
23	Till **Åhus**	1135	640	1015

Biljettpris enligt zontaxa H sid. 6. Genomgående zonberäkning med tab. 127, 129.

Åhus—Tollarp.

Km.	*Östra Skånes järnv., spårv. 1,435.*	Pt. 28	Pt. 22	Pt. 30
	Fr. **Åhus**	700	215	455
5	» *Ripa*	×711	×226	510
8	» *Hernestad*	×717	×232	×518
9	» *Mjö*	×720	×235	×522
14	» *Gärds Lyngby*	×731	×246	×536
15	Till **Efveröd**	735	249	540
	Fr. *Ystad* 131	...	725	335
	Fr. **Efveröd**	750	253	603
	» *Efveröds* Lp.	×	|	×
19	» *Lyngsjö*	×802	×304	×618
20	» *Östra Vram*	×806	×307	623
23	Till **Tollarp**	815	315	633
	Till *Malmö* 127, 20	1052	542	923

129. Hästveda-Långebro (Kristianst.)-Brösarp.

	Fr. *Stockholm* 20	:750	:1000	...	...
	» *Elmhult* 20	500	952	324	...
Km.	*Östra Skånes järnv., spårv. 1,435.*	Pt. 59	Pt. 61	Gt. 19	Gt. 39
	Fr. **Hästveda**	545	1110	545	320
7	» Glimminge	600	×1124	600	351
12	» Broby	612	1135	612	415
16	» *Grydt*	|	|	×621	×428
19	» Vanås	628	×1149	627	446
23	» Hanaskog	642	1201	641	509
29	» Bjerlöf	656	×1214	655	530
32	» Färlöf	704	1222	703	551
35	» Vinnö	710	×1227	709	603
37	» Karpalund	719	1233	718	ank. 608
39	» *Öllsjö*	|	|	722	...
40	» Skepparslöf N.	727	×1239	732	...
44	Till **Långebro** *(Kristianstad)*	735	1245	740	...
	Till *Landskrona*	1050	557	...	1010
	» *Helsingborg C.* 127, 137	1115	620	...	1040
	» *Malmö* 127, 20	1052	542	...	923
	» *Sölvesborg* 119	1155	330	...	...
	» *Karlshamn* 119	1255	525	...	...
	» *Ronneby* 119	214	750	...	...
	» *Karlskrona* 119	317	940	...	...
	» *Kalmar via Torsås*	630	...	...	...
	Fr. *Kalmar via Torsås*	...	...	...	950
	» *Karlskrona* 119	...	1000	...	105
	» *Ronneby* 119	...	1100	...	215
	» *Karlshamn* 119	...	1223	...	350
	» *Sölvesborg* 119	...	127	...	502
	Fr. **Långebro** *(Kristianstad)*	Pt. 33	Pt. 35	Pt. 37	Gt. 31
48	» Åsumtorp	750	345	820	830
53	» Gärds Köpinge	×756	×351	829	844
55	» Gringelstad	×804	359	841	901
60	Till **Efveröd**	×807	×402	846	908
	Till *Åhus* 128	815	409	856	920
	Fr. **Efveröd**	1135	640	1015	1015
65	» Vidtsköfle	819	413	901	950
67	» Degeberga	×827	×420	912	1005
75	» Olseröd	832	426	920	1018
78	» Maglehem	×846	×440	937	1040
82	Till **Brösarp**	×852	×446	945	1050
		859	453	955	1100

Omnibus. Fr. Långebro 750 1032 1247 612 1012
Till Kristianstad 800 1040 1255 620 1020

Biljettpris enligt zontaxa H sid. 6. Genomgående zonberäkning med tab. 127, 128. Genomgående vagnar *Hästveda—Ystad* 1 N:o 59, 83, 36, 62. *Ystad* 1 N:o 33, 84, 85, 86. *Brösarp (Kristianstad)—Hästveda—Långebro (Kristianstad)*

Brösarp—Långebro (Kristianstad)—Hästveda.

Km.	*Östra Skånes järnv., spårv. 1,435.*	Pt. 34	Pt. 36	Pt. 38	Gt. 32
	Fr. **Brösarp**	909	502	1040	510
4	» **Maglehem**	×917	×509	×1048	522
7	» Olseröd	925	×515	1054	532
15	» Degeberga	941	530	1109	556
17	» Vidtsköfle	×947	×534	×1114	607
22	Till **Efveröd**	956	542	1122	619
	Fr. *Åhus* 128	700	455	...	...
	Fr. **Efveröd**	1000	546	1126	649
27	» Gringelstad	×1009	×553	×1133	704
29	» Gärds Köpinge	1014	557	×1136	714
34	» Åsumtorp	×1023	×604	×1144	731
38	Till **Långebro** *(Kristianstad)*	1030	610	1150	740
	Till *Sölvesborg* 119	1155	736	...	...
	» *Karlshamn* 119	1255	841	...	...
	» *Ronneby* 119	214	1002	...	...
	» *Karlskrona* 119	317	1115	...	...
	» *Kalmar via Torsås*	630	...	...	...
	Fr. *Kalmar via Torsås*	...	950	...	...
	» *Karlskrona* 119	1000	105	...	...
	» *Ronneby* 119	1100	215	...	...
	» *Karlshamn* 119	1223	350	...	...
	» *Sölvesborg* 119	127	502	...	...
	» *Malmö* 20, 127	732	305	...	732
	» *Helsingborg C.*	615	135	...	615
	» *Landskrona*	640	200	...	640
	Fr. **Långebro** *(Kristianstad)*	Pt. 60	Pt. 62	Gt. 20	Gt. 40
42	» Skepparslöf N.	345	705	830	...
43	» *Öllsjö*	|	712	843	...
45	» Karpalund	402	721	847	...
47	» Vinnö	×406	×724	857	1055
50	» Färlöf	412	×729	902	1104
53	» Bjerlöf	×419	×736	908	1116
59	» Hanaskog	436	752	916	1132
63	» Vanås	446	×801	933	1201
66	» *Grydt*	|	|	944	1225
70	» Broby	501	816	×949	×1233
75	» Glimminge	×511	×826	1000	1256
82	Till **Hästveda**	525	840	1011	118
	Till *Stockholm* 20	658:	1004:	1025	...
	» *Elmhult* 20	618	941	...	...

Biljettpris per km.: Enkel resa 6 öre 1 I o. 3,5 öre 1 III kl. Tur o. retur (14 dagar) 10,5 öre 1 I o. 7 öre 1 III kl. I samtrafik taxa B sid. 6.

131. Ystad—Brösarp.

	Fr. *Malmö V.* 135	...	1200	...	415
	» *Trelleborg N.* 158, 133	...	908	...	350
Km.	*Ystad—Eslöfs järnväg, spårvidd 1,435.*	Pt. 41	Pt. 43	Gt. 45	Pt. 47
	Fr. **Ystad**	725	335	445	918
	Ystad saltsjöbad	p	p	p	p
8	» Köpingebro	736	346	516	930
11	» Svenstorp	741	351	626	935
19	Till **Tomelilla**	752	402	646	947
	Till *Simrishamn* 154	945	725	1005	...
	Fr. *Malmö S. J.* 154	...	725	640	700
	Ystad—Brösarps järnv., spårv. 1,435.				
	Fr. **Tomelilla**	758	405	710	950
25	» Spjutstorp	807	415	732	959
28	» Onslunda	813	421	746	1005
35	Till **S:t Olof**	823	431	806	1014
	Fr. *Simrishamn* 154, 132	630	320	...	800
	Fr. **S:t Olof**	825	433	821	1015
41	» Hvitaby	834	442	842	1023
45	» Rafundabro	840	448	853	1029
49	Till **Brösarp**	848	454	904	1035

Söcken — Skd. — Söd- o. Helgdagar

Biljettpris per km.: Enkel resa 6 öre 1 I o. 3,5 öre 1 III kl. Tur o. retur (14 dagar) 10,5 öre 1 I o. 7 öre 1 III kl. I samtrafik taxa B sid. 6. Genomgående vagn *Ystad—Långebro (Kristianstad)* 1 N:o 41/84 o. 48/86.

Brösarp—Ystad.

Km.	*Ystad—Brösarps järnväg, spårvidd 1,435.*	Gt. 46	Pt. 42	Pt. 44
	Fr. **Brösarp**	530	905	514
4	» Rafundabro	543	912	521
8	» Hvitaby	559	919	530
14	Till **S:t Olof**	615	928	540
	Till *Simrishamn* 132, 154	...	1105	725
	Fr. **S:t Olof**	630	930	544
21	» Onslunda	652	939	556
24	» Spjutstorp	702	944	603
30	Till **Tomelilla**	718	951	611
	Till *Malmö S. J.* 154	950	250	920
	Fr. *Simrishamn* 154	630	...S.o.H.	340
	Ystad—Eslöfs järnv., spårv. 1,435.			
	Fr. **Tomelilla**	830	952	615
38	» Svenstorp	900	1002	626
41	» Köpingebro	930	1007	632
	Ystad saltsjöbad	a	a	a
49	Till **Ystad**	945	1018	643
	Till *Malmö V.* 135	...	225	924
	» *Trelleborg N.* 133, 158...* S. o. H.	307	Skd. 500*	921

Uppgående tågen göra efter anmälan hos den vid stora Saltsjöbadsvägen tjänstgörande bomvakten ett kort uppehåll vid anhalten »Ystads Saltsjöbad» för resandes *påstigande* och nedgående tågen efter anmälan till konduktören *före tågets afgång från Köpingebro* ett kort uppehåll för resandes afstigande. Resgods expedieras ej vid anhalten.

Ystad—Eslöfs järnvägs tåg № 9 inväntar i Tomelilla tåg № 41.
» » » » » 5 » » » » 43.

132. Ystad—Gärsnäs—S:t Olof.

	Fr. *Malmö V.* 135	...	1200	415
Km.	*Ystad—Gärsnäs—St. Olofs järnväg, spårvidd 1,435.*	Pt. 21	Pt. 23	Gt. 25
	Fr. **Ystad**	550	245	645
	Ystad saltsjöbad	p	p	p
8	» Köpingebro	602	257	705
14	» Glemmingebro	615	308	724
17	» Hedvigsdal	622	314	733
20	» Löderup	629	320	743
26	» Borrby	639	330	800
31	» Hammenhög	650	341	818
36	Till **Gärsnäs**	700	349	828
	Till *Simrishamn* 154	730	415	1025
	Fr. *Simrishamn* 154	630	320	800
	Fr. **Gärsnäs**	705	354	836
41	» Gyllebo	716	403	850
50	Till **S:t Olof** ... † S. o. H. Juni—Aug.	730	417	904
	Till *Långebro (Kristianstad)* 129	1030	610	†1150

Biljettpris per km.: Enkel resa 6 öre 1 I o. 3,5 öre 1 III kl. Tur o. retur (14 dagar) 10,5 öre 1 I o. 7 öre 1 III kl. I samtrafik taxa B sid. 6.

S:t Olof—Gärsnäs—Ystad.

Km.	*Ystad—Gärsnäs—S:t Olofs järnväg, spårvidd 1,435.*	Gt. 22	Pt. 24	Pt. 26
	Fr. *Långebro (Kristianstad)* 129	...	750	345
	Fr. **S:t Olof**	500	1020	605
9	» Gyllebo	517	1034	619
14	Till **Gärsnäs**	528	1042	628
	Till *Simrishamn* 154	730	1105	725
	Fr. *Simrishamn* 154	...	1015	610
	Fr. **Gärsnäs**	531	1048	636
19	» Hammenhög	545	1058	646
25	» Borrby	603	1110	657
30	» Löderup	606	1122	707
33	» Hedvigsdal	647	1129	714
36	» Glemmingebro	659	1136	721
42	» Köpingebro	736	1147	733
	Ystad saltsjöbad	a	a	a
50	Till **Ystad**	749	1158	745
	Till *Malmö V.* 135	1021	225	942

135. Malmö—Ystad.

	Fr. *Köpenhamn (ångbåt)*	...	500	...
	Till *Malmö* ..... † S. o. H.	307	625	...
Km.	*Malmö—Ystads j., spårv. 1,435.*	Gt. 11	St. 1	St. 3	Gt. 9	Pt. 13	St. 5	● St. 15	St. 7
	Fr. **Malmö V.**	500	915	1200	200	130	415	650	810
	» Södervärn	513	921	1206	235	137	422	|	817
6	» Hindby	524	925	1211	247	142	427	|	822
11	» Oxie	545	932	1219	353	150	435	|	831
16	» Skabersjö	601	940	1228	503	202	443	|	841
21	Till **Svedala**	612	947	1235	514	210	450	|	849
	Till *Trelleborg N.* 145	825	...	110	732	308	528	|	920
	Fr. *Lund* 145	...	832	1147	355	...	355	|	738
	Fr. **Svedala**	650	950	1237	526		453	|	855
28	Till **Börringe**	703	958	1245	540		500	|	904
	Till *Ostratorp* 136	...	1130	*305	...		625	|	1020
	Fr. **Börringe**	712	1000	1249	550		504	|	908
34	» Näsbyholm	729	1008	1258	608		512	|	917
39	» Skurup	755	1015	107	632		518	|	924
44	Till **Rydsgård**	808	1023	116	645		525	|	932
	Fr. *Trelleborg N.* 158	937	Skd. 500†		921		921	|	...
	Fr. **Rydsgård**	820	1024	117	653		526	|	938
49	» Rynge	833	1032	124	706		533	|	940
51	» Marsvinsholm	857	1036	128	715		537	|	944
55	» Charlottenlund	913	1042	135	834		544	|	950
63	Till **Ystad**	930	1056	148	850		557	810	1003
	Till *Hammerhavn* } d *Bornholm* { *(Expressångaren Nordstjernan)*							1020	...
	» *Rönne*							1120	...

Söd- o. Helgdagar — Bornholmsexpress

Biljettpris per km.: Enkel resa 6 öre 1 I o. 3,5 öre 1 III kl. Tur o. retur (14 dagar) 10,5 öre 1 I o. 7 öre 1 III kl. I samtrafik taxa B sid. 6.

Ystad—Malmö.

	Fr. *Rönne* } d *Bornholm* { *(Expressångaren Nordstjernan)*	430	...
	» *Hammerhavn*	550	...
Km.	*Malmö—Ystads j., spårv. 1,435.*	St. 2	Gt. 10	St. 4	St. 6	St. 12	St. 8	● St. 16	Pt. 14
	Fr. **Ystad**	510	614	835	1240	100	730	820	
8	» **Charlottenlund**	523	639	849	1254	135	743	|	
12	» Marsvinsholm	531	656	856	102	151	753	|	
14	» Rynge	535	706	900	106	201	757	|	
19	Till **Rydsgård**	541	721	906	113	215	805	|	
	Till *Trelleborg N.* 158	726	937	Skd. 500†		...	921	|	
	Fr. **Rydsgård**	543	736	907	116	225	806	|	
24	» Skurup	554	820	916	125	252	815	|	
29	» Näsbyholm	603	840	923	132	310	822	|	
35	Till **Börringe**	611	858	931	140	325	830	|	
	Fr. *Östratorp* 136	...	755	755	1155	...	710	|	
	Fr. **Börringe**	613	1001	938	144	350	834	|	
42	Till **Svedala**	621	1016	946	152	405	842	|	
	Till *Trelleborg N.* 145	825	...	...	...	528	910	|	
	Fr. *Lund* 145	612	...	833	...	355	728	|	
	Fr. **Svedala**	626	1032	949	154	452	849	|	920
47	» Skabersjö	636	1052	956	201	509	858	|	929
52	» Oxie	644	1119	1005	209	533	907	|	940
57	» Hindby	650	1135	1011	215	546	914	|	947
60	» Södervärn	657	1210	1016	220	618	918	|	955
63	Till **Malmö V.**	702	1217	1021	225	625	924	940	1000
	Fr. Malmö F. (ångfärja) ..... † S. o. H.	307	1002	...
	Till Köpenhamn Österbro		1127	...

Söd- o. Helgdagar — Bornholmsexpress

Biljettpris per km.: Enkel resa 6 öre 1 I o. 3,5 öre 1 III kl. Tur o. retur (14 dagar) 10,5 öre 1 I o. 7 öre 1 III kl. I samtrafik taxa B sid. 6.

Uppgående tågen göra efter anmälan hos den vid stora Saltsjöbadsvägen tjänstgörande bomvakten ett kort uppehåll vid anhalten »Ystads Saltsjöbad» för resandes *påstigande* och nedgående tågen efter anmälan hos konduktören *före tågets afgång från Köpingebro* ett kort uppehåll för resandes afstigande. Resgods expedieras ej från anhalten vid Saltsjöbaden.

Tåg № 9 A inväntar i Tomelilla Ystad—Brösarps järnvägs tåg № 41.
» № 5 » » » » » » № 43.

● Bornholmsexpressen går endast tiden 25 Juni—5 September. Endast I klass vagnar. Tilläggsbiljett å kr. 1.ss löses i Malmö eller Ystad, utom af resande, som innehafva Specialkupongbiljett Köpenhamn—Bornholm eller vice versa. Af fribiljetter gälla endast stående sådana till dessa tåg. Under denna tid finnes dagligen förbindelse Berlin—Swinemynde—Bornholm—Ystad.

136. Östratorp—Börringe.

Km.	Börringe—Östratorps j., spårv. 1,435.	Bt. 1	Bt. 5	Pt. 7	Pt. 9
	Fr. Östratorp	755	1155	710	325
3	» Espö	804	1204	719	333
6	Till Klagstorp	812	1212	727	340
	Till *Trelleborg N.* 158	*937*	*1253*	*931*	...
	Fr. Klagstorp	815	1216	728	341
8	» Jordberga	828	1231	736	346
11	» Hönsinge	837	1240	745	354
14	» Anderslöf	855	100	758	404
16	» Stäfvesjö	902	108	805	410
	» Grönalunds Tivoli	*×	*×	*×	*×
19	» Defvelstorp	912	119	814	422
22	Till Börringe	920	127	822	430
	Till *Ystad* 135	*1056*	*557*	*1003*	*557*
	» *Malmö V.* 135	*1021*	*226*	*924*	...

Söndagar: Bt. 1–Pt. 7: Sön- o helgd.; Pt. 9: Sön- o helgd.

Biljettpris per km.: Enkel resa 7 öre i I och 5,5 öre i III kl. Tur o. retur (14 dagar) 10.5 öre i I o. 6 öre i III kl.

Anm. * Alla tåg göra Sön- och Helgdagar ett kort uppehåll vid anhalten »Grönalunds Tivoli.»

Börringe—Östratorp.

Km.	Börringe—Östratorps j., spårv. 1,435.	Bt. 2	Bt. 6	Pt. 8	Pt. 10
	Fr. *Malmö V.* 135	*915*	*415*	*812*	*1200*
	» *Ystad* 135	*835*	*100*	*732*	*1240*
	Fr. Börringe	1002	505	909	200
3	» Defvelstorp	1012	514	918	208
	» Grönalunds Tivoli	*×	*×	*×	*×
6	» Stäfvesjö	1021	523	927	218
8	» Anderslöf	1035	535	936	226
11	» Hönsinge	1046	546	947	234
14	» Jordberga	1102	600	956	243
16	Till Klagstorp	1107	605	1002	247
	Fr. *Trelleborg N.* 158 ... † S. o. H. / † Skd.	*860*	*†238 / †246*	*742*	*1124*
	Fr. Klagstorp	1113	608	1003	248
19	» Espö	1122	617	1012	257
22	Till Östratorp	1130	625	1020	305

Söndagar: Bt. 2–Pt. 8: Sön- o. helgd.; Pt. 10: Sön- o. helgd.

Elegantaste och finaste utförda förstoringar af fotografier erhållas i storlek 24×30 cm. Kr. 4, 35×43 cm. Kr. 7, 40×50 cm. Kr. 10, 50×60 cm. Kr. 12.

OBS.! Nyhet! Brefpressar utföres efter insänd fotografi (i Kristallglas) till Kr. 2: 50 pr st.

Agenter antagas å alla platser.

Atelier Nyquist & Co,

Dalagatan 78 B, Stockholm.

137. Helsingborg och Landskrona—Eslöf.

	Fr. *Kristiania s.*	...	*530*	*530*	...	...	...	...	...
	» *Göteborg B:s* 148	...	*132*	*132*	...	*1000*	...	*1211*	...
	» *Engelholm* 148	...	*744*	*744*	*1011*	*257*	...	*758*	...
	» *Höganäs Ö.* 150	...	*710*	*710*	*949*	*156*	...	*728*	...
	Fr. *Köpenh. Nordb.*	...	*650*	*650*	*1055*	...	...	*620*	...
	» » *Österbro*	...	*608*	*608*	*948*	*1203*	...	*644*	...
	» *Helsingör Ångf:a*	...	*811*	*811*	*1202*	*146*	...	*747*	...
	Till *Helsingborg* »	...	*833*	*833*	*1224*	*208*	...	*802*	...
Km.	*Landskr. o. Helsingb. j. spårvidd 1,435.*	St. 1a	St. 17	Pt. 3	Pt. 7	Bt. 9a	St. 19	Pt. 13	Gt. 15
	Fr. Helsingborg C.	615	855	940	135	410	610	900	621
3	» Ramlösa	620	p900	946	141	418	615	906	640
6	» Raus	625		951	146	427		911	658
10	» Gantofta	631		957	153	437		917	718
15	» Vallåkra	639	p915	1006	201	451	630	925	750
22	» Tågarp	650	p924	1016	212	507	p639	936	825
28	Till Billeberga	700	×931	1025	222	518	×646	946	840
		Pt. 1c			Pt. 6	Gt. 9c		Pt. 12	
	Fr. Billeberga	723		1033	227	530	...	953	900
31	» Asmundtorp	728		1038	233	540	...	958	918
39	Till Landskrona	740		1050	245	557	...	1010	935
Km.		Pt. 1b		Pt. 5	Pt. 4	Pt. 9b		Pt. 11	
	Fr. Landskrona	640		1005	200	455	...	925	1018
8	» Asmundtorp	652		1018	213	509	...	937	1042
11	Till Billeberga	658		1024	218	515	...	943	1050
		St. 1a			Pt. 7	Bt. 9a		Pt. 13	
	Fr. Billeberga	702	×931	1030	225	528	×646	951	1105
17	Till Teckomatorp	711	938	1040	235	539	653	1000	1120
	Till *Lund* 147, 145	*828*	*1021*	*1139*	*333*	*732*	*732*	*1126*	...
	» *Malmö* 147	*748*	*1028*	*1206*	*405*	*746*	*746*	*1203*	...
	Fr. *Göteborg* 147	*126*	...	...	...	*1000*		*340*	...
	» *Engelholm* 147	*614*	...	*755*	*1205*	*300*		*822*	...
	Fr. Teckomatorp	713	...	1045	237	545		1003	1155
22	» Mårieholm	722	...	1055	246	600		1012	1225
27	» Trollenäs	731	...	1105	255	615		1021	1255
32	Till Eslöf	740	...	1115	305	625		1030	110
	Till *Ystad* 134	*1046*	...	**538*	*615*	*1021*		...	...
	» *Kristianstad* 127	*1030*	...	...	*602*	*1010*		...	...
	» *Karlskrona* 127, 119	*317*	...	...	*1115*	...		...	...
	» *Stockholm* 20	*642*	...	...	*658:*	...		*1004:*	...

Söndagar: St. 19–Pt. 13: Söndagar.

Dir. vagnar Helsingb. C.—Malmö.

Dir. vagnar Malmö—Helsingborg C.

Blandadt tåg biljettpris per km.: Enkel resa 5.25 öre i II o. 3.5 öre i III kl. I samtrafik taxa B sid. 6.

betyder att tåget stannar för upptagande af resande fr. stationer bortom Teckomatorp
» » » » » » »
» » » » » » »
» » » » » » »

142. Hessleholm—Helsingborg.

Km.									
	Fr. *Stockholm C.* 20	...	750 850	...	1000	...	...	1027	...	...
	» *Jönköping* 24, 20	...	851	...	558	...	756	417	...	...
	» *Malmö* 20	...	...	...	845	...	300	600	...	...
	» *Kristianstad* 124	...	535	...	1005	...	400	723	...	...
	Helsingborg—Hessleholms j., spårv. 1,435.	Bt. 59 II III	St. 51 I II III		St. 53 I II III		Pt. 55 I II III	St. 57 I II III	Gt. 65 III	Gt. 61 III
Km.	Fr. Hessleholm	...	627	...	1110	...	525	823	...	150
5	» Finja	...	×635	...	×1118	...	×534	×830	...	207
12	» Tyringe	...	×646	...	1130	...	547	×840	...	238
18	» Vest-Torup	...	×656	...	×1141	...	×558	×849	...	300
25	» Perstorp	...	×706	...	1152	...	611	×858	...	335
32	» Hyllstofta	...	×716	...	×1202	...	×623	×907	Söckendagar tillsvidare	401
42	Till Klippan	...	730	...	1216	...	641	919		420
	Till *Östra Ljungby* 144	...	757	...	1230	...	668	934		...
	» *Engelholm* 144	...	834	...	103	...	733	1007		...
	Fr. Klippan 140	540	734	...	1220	...	645	921		438
47	» Qvidinge	553	743	...	×1227	...	×654	×928		500
51	» Kärreberga	603	|	...	|	...	×701	|		510
53	Till Åstorp	608	753	...	1236	...	706	938		516
	Till *Engelholm* 147	...	908	...	111	...	843	1138	351	722
	» *Göteb. B:s* 148	...	205	...	625	...	413	413	...	...
	» *Höganäs Ö.* 150	...	1008	...	215	...	925	...	458	...
	» *Landskrona* 151	801	941	Gt. 83	310	St. 81	947	...	441	...
	» *Malmö C.* 147	748	1028	II III	405	II III	1000	...	536	...
	Fr. *Jönköpings H.* 96, 95, 146	...	...	...	...	700	...	...		...
	» *Vernamo* 146	...	...	...	...	930	...	...		...
	» *Strömsnäs bruk* 146	...	500	500	...	1147	307	423		...
	» *Markaryd V.* 146	...	533	533	...	1212	356	516		...
	Fr. Åstorp	632	756	912	1243	200	712	940	230	535
56	» Gunnarstorp	641	×801	×917	×1248	206	×718	×945	240	545
59	Till Bjuf	648	×805	923	1252	211	724	×949	246	551
	Fr. Bjuf	703	×805	925	1253	212	725	×949	315	615
63	» Mörarp	719	×812	938	×100	×219	734	956	336	646
68	» Påarp	735	×819	951	×106	×226	743	×1002	355	719
72	» Ramlösa brunn	746	×825	×1000	×112	×232	751	×1007	408	735
74	» Ramlösa	753	|	a1003	a115	a235	a754	|	417	801
77	Till Helsingborg C.	800	833	1010	120	240	800	1015	425	810
	Fr. *Helsingborg Ångf:a*	850	850	1123	357	357	824	933	1100	Söckendagar via Vamdrup
	Till *Helsingör*	912	912	1145	419	419	848	955	1122	
	» *Köpenhamn Österbro*	1053	1053	115	602	602	1031	...	...	
	» » *Nordbang.*	1050	1050	148	533	533	1028	1114	...	
	» *Korsör*	206	206	722	936	936	133	133	...	
	» *Hamburg H.* via Gjedser	824	824	...	615	615	*1143	*1142	...	
	» *Berlin* (Stettin) » »	900	900	...	640	640	...	...	...	

Helsingborg—Hessleholm.

Km.									
	Fr. *Berlin* (Stett.) via Gjedser	1) S. o. H. samt 5/6 1014	...	1108	1108	...	...	846	...
	» *Hamburg H.* via Gjedser	2) » » » 1151	...	1130	1130	...	*705	913	*via Korsör
	» *Korsör*	3) » » » 410	...	803	803	...	300	448	...
	» *Köpenhamn Nordbang.*	4) » » » 452	650	1055	1055	...	3)440	5)600	...
	» » *Österbro*	5) » » » 555	602	1)948	2)1203	...	4)505	6)724	...
	» *Helsingör Ångf:a*	6) » » » 650	811	1202	146	...	628	920	...
	Till *Helsingborg* »		833	1224	208	...	648	922	...
	Helsingborg-Hessleholms j. spårv. 1,435.	St. 54 I II III	Bt. 66 II III	St. 62 II III	St. 56 I II III	Pt. 58 I II III	Gt. 84 II III	St. 52 I II III	Gt. 62 III	Gt. 60 III
	Fr. Helsingborg C.	659	907	128	245	530	700	935	656	515
3	» Ramlösa	p656	p913	p133	p250	p535	p707	|	710	540
6	» Ramlösa brunn	×700	×916	×136	×253	×538	×710	×943	719	550
9	» Påarp	×708	×924	×143	×300	×546	×718	×949	758	611
14	» Mörarp	715	934	×150	×307	×554	733	×957	829	631
18	Till Bjuf	721	942	156	313	600	741	×1002	830	641
	Fr. Bjuf	721	947	157	314	601	744	×1002	855	655
21	» Gunnarstorp	×725	×953	206	×318	×606	×750	×1006	905	702
24	Till Åstorp	730	959	211	323	612	756	1011	912	710
	Till *Markaryd V.* 146 † Tågombyte	†952	†135	355	...	...	1028	...	...	...
	» *Strömsnäs bruk* 146 1 Kärreberga	1027	235	423	...	...	1050	...	...	...
	» *Vernamo* 146	1215	...	620	...	...	...	...	...	...
	» *Jönköpings H.* 146, 95, 96	...	...	935	...	...	...	...	...	...
	Fr. *Malmö C.* 147	...	728	...	1245	...	...	628	...	...
	» *Landskrona* 151	...	727	...	207	...	...	720	...	...
	» *Höganäs Ö.* 150	524	710	...	156	...	...	728	...	...
	» *Göteb. B:s* 148	132	...	...	1000	...	...	340	...	...
	» *Engelholm* 147	614	750	...	300	...	...	843	...	...
	Fr. Åstorp	733	1008	...	326	620	...	1012	935	730
26	» Kärreberga	737	1013	...	|	625	...	|	Skd. 945	740
30	» Qvidinge	744	×1020	...	×336	×631	...	×1020	1005	755
35	Till Klippan	751	1029	...	343	640	...	1027	1016	807
	Fr. *Engelholm* 144	635	|	...	255	...	...	813	940	...
	» *Östra Ljungby* 144	715	...	...	328	...	...	848	1025	...
	Fr. Klippan 140	753	Resande till linjen Hyllstofta—Hessleholm kunna fortsätta med tåg n:r 62, afg. 1045		346	650	...	1028	† 1045	...
45	» Hyllstofta	×807			×400	×704	...	×1041	Dagligen 1110	...
52	» Perstorp	×817			411	×714	...	×1051	1153	...
59	» Vest-Torup	×826			×421	×724	...	×1100	1212	...
65	» Tyringe	×834			×430	×733	...	×1108	1240	...
72	» Finja	×843			×440	×743	...	×1117	1259	...
77	Till Hessleholm	850			448	751	...	1125	110	...
	Till *Kristianstad* 124	947	...	...	610	912	...	*1222	Skd. 520	...
	» *Malmö* 20	1254	...	...	802	947	...	...	* S. o. H.	...
	» *Jönköping* 20, 24	114	...	...	1042	...	...	755	Juni-Aug.	...
	» *Stockholm C.* 20	646	...	...	658	...	...	9081004	...	...

Billesholm—Bjuf.

Km.	Biljettpris II	Biljettpris III	Fr. Billesholm (Helsingborg—Hessleholms j., spårvidd 1,435.)	Skd.	Dagl.	Skd.	S. o. H.
	...	...	Till *Helsingborg C.* 142	800	1010	425	1015
	...	...	» *Hessleholm* 142	850	110	448	1125
5	0,30	0,20	Till Bjuf	№ 71 II III 628	№ 73 II III 850 910	№ 77 II III 300	№ 79 II III 820 940

Bjuf—Billesholm.

Km.	Biljettpris II	Biljettpris III	Fr. Bjuf (Helsingborg—Hessleholms j., spårvidd 1,435.)	Skd.	Dagl.	Skd.	S. o. H.
	...	...	» *Hessleholm* 142	...	627	926	822
	...	...	» *Helsingborg C.* 142	650	907	700	933
5	0,30	0,20	Till Billesholm	№ 72 II III 722 950	№ 74 II III 745 1003	№ 78 II III 805 1023	№ 80 II III 1025 1048

Biljettpris per km.: Enkel resa 8 öre I, 6 öre I II och 4 öre I III kl. I samtrafik taxa D sid. 6. Sön- och helgd. gäller biljett 1½ gånger afgiften för enkel biljett fram och åter. Genomgående vagnar: *Helsingborg—Jönköpings h.* i № 83/81. *Helsingborg—Strömsnäs br.* i № 84/83.

Biljettpris för resor mellan Trelleborg å ena sidan samt Lund och Kjeflinge å andra sidan äro betydligt nedsatta. I samtrafik taxa B, sid. 6. Tur och retur (14 dagar) 15 % rabatt. Biljettpriser för resor mellan Trelleborg å ena sidan samt Lund och Kjeflinge å andra sidan äro betydligt nedsatta. I samtrafik taxa B, sid. 6. Biljettpris pr km.: Enkel resa 6 öre I och 4 öre I III kl. Tur och retur (14 dagar) 15 % rabatt. Biljettpriser för resor mellan Trelleborg å ena sidan samt Lund och Kjeflinge å andra sidan äro betydligt nedsatta. I samtrafik taxa B, sid. 6. Genomgående vagnar: Mellan Staffanstorp och Trelleborg samt endast 3 kl. personvagnar mellan Staffanstorp o. Lund. № 21 och 22 medföra ej personvagnar mellan Staffanstorp och Trelleborg samt endast 3 kl. personvagnar mellan Staffanstorp o. Lund.

OBS.! Resande på Stockholm torde observera Dramatiska teaterns restaurants annons sid. 7.

145. Trelleborg—Lund—Kjeflinge.

Km.	*Lund—Trelleborgs järnv., spårvidd 1,435.*	№ 14		● № 22	№ 8		№ 2	№ 6		№ 4
	Fr. Trelleborg N.	545	...	605	908	...	155	350	...	805
7	» Fjerdingslöf	557	...	634	920	...	207	410	...	818
11	» Ahlstad	606	...	659	931	...	217	424	...	829
13	» Marieberg	612	...	721	936	...	221	433	...	834
18	Till Svedala	620	...	784	944	...	229	443	...	844
	Till *Malmö V.* 135	731	...	...	1023	...	236	625	...	928
	Fr. *Ystad* 135	515	...	...	835	...	1250	110	...	720
	Fr. Svedala	627	...	758	950	...	232	455	...	853
	» *Bökebergsslätt*	×	...	×	×	...	×	×	...	×
25	» Holmeja	639	...	833	1002	...	245	513	...	908
30	Till Klågerup	648	...	845	1010	...	253	522	...	917
	Fr. Klågerup	649	...	858	1010	...	253	526	...	918
35	Till Staffanstorp	657	...	912	1019	...	302	535	...	927
	Fr. *Simrishamn* 154	...	...	645	645	...	1200	...	...	603
	Fr. Staffanstorp	658	№ 18 742	932	1019	...	302	540	...	928
41	» *Hospitalet*	|	×	|	×	...	|	×	...	×
43	Till Lund	712	757	953	1032	...	315	556	...	943
	Till *Stockholm* 20	648	...	...	...	...	658:	...	...	920:
	Lund—Kjeflinge järnväg, spårvidd 1,435.		№ 12			№ 24			№ 10	
	Fr. Lund	730	855	...	1042	102	415	610	842	1005
48	» Vallkärra	738	909	...	1050	118	423	628	852	1013
51	» Lackalänga	743	919	...	1055	129	429	632	859	1018
54	Till Kjeflinge	748	925	...	1100	135	435	638	905	1023
	Till *Helsingborg C.* 147, 137	...	1027	...	...	325	...	740	1045	...
	» *Landskrona* 143	...	1016	...	1230	235	...	725	1025	...
	» *Engelholm* 147	922	...	...	111	358	...	...	...	1218:
	» *Halmstad* 147, 148	1107	...	...	309	722	...	1722	...	227:
	» *Göteborg B:s* 147, 148	208	...	...	630	...	...	...	...	634:

Kjeflinge—Lund—Trelleborg.

Fr. *Göteborg B:s* 148, 147	122	...	...	...	...	...	948	...	351	...
» *Halmstad* 148, 147	432	...	540	...	...	753	107	...	628	...
» *Engelholm* 147	544	...	750	...	...	1150	300	...	825	...
» *Helsingborg C.* 137, 147	625	858	940	...	...	135	...	610	825	...
» *Landskrona* 143	625	910	...	...	...	215	340	620	820	...

Km.	*Lund—Kjeflinge järnväg, spårvidd 1,435.*	№ 1	№ 9	№ 5	№ 21 A S. o. H.	● № 21 Skd.	№ 3	№ 23	№ 7	№ 13	№ 11
	Fr. Kjeflinge	805	1000	1118	...	Skd.	310	453	710	938	1107
3	» Lackalänga	812	1006	1124	...	...	317	504	716	944	1112
6	» Vallkärra	819	1012	1130	...	...	323	514	723	950	1117
11	Till Lund	828	1021	1139	...	...	333	525	732	959	1126
	Fr. *Stockholm* 20	...	:830	...	...	:1000	:1000	...	...	...	...
	Lund—Trelleborgs järnv., spårvidd 1,435.	№ 15		№ 17							
	Fr. Lund	612	832	712	1147	132	132	358	...	738	...
13	» *Hospitalet*	×	|	×	×	×	×	×	...	×	...
19	Till Staffanstorp	628	846	727	1201	152	152	410	...	753	...
	Till *Simrishamn* 154	...	...	1149	...	...	515	...	...	...	...
	Fr. Staffanstorp	636	846	...	1201	155	303	411	...	759	...
24	Till Klågerup	647	854	...	1209	203	318	421	...	808	...
	Fr. Klågerup	654	855	...	1209	204	350	422	...	813	...
29	» Holmeja	712	904	...	1219	214	510	433	...	826	...
	» *Bökebergsslätt*	×	×	...	×	×	×	×	...	×	...
36	Till Svedala	726	916	...	1233	230	531	448	...	840	...
	Till *Ystad* 135	...	...	1059	...	158	...	624	...	1012	...
	Fr. *Malmö V.* 135	...	515	910	...	1200	...	415	...	800	...
41	Fr. Svedala	740	918	...	1238	233	554	454	...	850	...
43	» Marieberg	753	927	...	1247	242	630	503	...	902	...
47	» Ahlstad	803	932	...	1252	248	653	509	...	910	...
54	Till Trelleborg N.	825	950	...	110	308	730	528	...	930	...

● Tågen № 21 och 22 medföra ej personvagnar mellan Staffanstorp och Trelleborg.

143. Landskrona—Kjeflinge—Sjöbo järnv. tidtab.

se föregående sida.

144. Engelholm—Klippan.

	Fr. *Halmstad* 148	431	537	719	628	751
	» *Malmö* 148	...	728	1030	...	...
	» *Köpenhamn H.*	...	650	1055	...	...
	» *Helsingborg F.* 147	...	850	108	...	...
Km.	*Engelholm—Klippans j., spårv. 1,435.*	Pt. 2	Pt. 4	St. 5	St. 8	Skd Gt. 20
	Fr. Engelholm S. J.	635	940	255	813	1200
2	» Engelholms Värn	640	949	300	×817	1220
6	» *Munka Ågård*	×646	×955	×305	×822	1234
8	» Munka Ljungby	651	1000	310	×826	100
11	» Skelderhus	×655	1005	×314	×830	118
14	» Åsbo-Össjö	×700	1011	×319	×835	128
16	» Kellna	×704	1015	×322	×838	140
19	Till Östra Ljungby	710	1021	327	843	148
	Till *Markaryd V.* 146	952	135	...	1023	355
	» *Strömsnäs Bruk* 146	1027	235	...	1050	423
	Fr. *Markaryd* 146	533	...	1212	...	1212
	» *Strömsnäs Bruk* 146	500	...	1147	...	1147
	Fr. Östra Ljungby	715	1025	328	845	208
24	» Gråmanstorp	×723	×1034	×336	×853	225
27	Till Klippan	727	1038	340	857	230
	Till *Eslöf* 149	858	1206	610	...	...
	» *Ystad*	1046	...	1021	...	...
	» *Hessleholm* 142	850	110	448	1125	...
	» *Kristianstad* 142, 124	947	...	610	1222*	...
	» *Stockholm C.* 20	642	...	658	908	...

* Sön- och Helgdagar Juni—Augusti.

Klippan—Engelholm.

	Fr. *Stockholm C.* 20	850	1020	...	1027	*Skd.
	» *Kristianstad* 124, 142	535	1005	400	723	S. o. H.
	» *Hessleholm* 142	627	1110	526	823	700
	» *Ystad*	...	*530	1115	230	
	» *Eslöf* 140	...	1035	415	813	
Km.	*Engelholm—Klippans j., spårv. 1,435.*	St. 1	St. 3	Pt. 5	St. 7	Skd Gt. 19
	Fr. Klippan	745	1218	643	922	300
8	» Gråmanstorp	×749	×1222	×647	×926	310
8	Till Östra Ljungby	757	1230	656	934	322
	Till *Strömsnäs Bruk* 146	1027	...	1050	...	...
	» *Markaryd* 146	952	...	1023	...	...
	Fr. *Strömsnäs Bruk* 146	500	...	307	423	1147
	» *Markaryd V.* 146	533	...	356	516	1212
	Fr. Östra Ljungby	759	1231	657	935	342
11	» Kellna	×804	×1236	×703	×940	357
13	» Åsbo-Össjö	×808	×1239	×707	×943	410
16	» Skelderhus	×813	×1244	×712	×948	425
18	» Munka Ljungby	818	1249	717	×952	450
21	» *Munka Ågård*	×822	×1253	×721	×956	500
25	Till Engelholms Värn	827	1258	727	1001	508
27	» Engelholm S. J.	834	103	733	1007	530
	Till *Helsingborg F.* 147	1101	305	852	...	812
	» *Köpenhamn H.*	153	533	1114	...	...
	» *Malmö* 148	405	535	1000	...	...
	» *Halmstad* 148	1109	318	1128	112	1122

Biljettpris i lokaltrafik lika med tab. 146, i samtrafik enligt taxa B sid. 6.

146. Vernamo—Åstorp—(Helsingborg C.).

	Fr. *Stockholm* 20	...	:1000	...	...	...
	» *Nässjö* 95	...	659	...	...	...
	» *Jönköpings H.* 96, 95	...	700	...	...	...
	» *Göteborg* 80	...	...	...	...	800
	» *Alfvesta* 80	...	550	...	...	1100
Km.	*Skåne—Smålands järnväg (150 km.) spårvidd 1,435.*		St. 81 II III			Gt. 89 II III
	Fr. Vernamo	...	930	...	...	110
7	» Åminne	...	941	...	...	131
13	» Hänger	...	951	...	...	147
21	» Vidöstern	...	1004	...	...	212
26	» Hvittaryd	...	1012	...	...	225
32	» Lagan	...	1022	Gt. 85	...	245
42	Till Ljungby	...	1036	II III	...	308
	Till *Halmstad* 114 * S. o. H. 815	...	114	...	...	*905
	» *Vislanda* 114	...	200	...	...	642
	Till *Vislanda* 114	...	926	...	...	230
	Fr. Ljungby	...	1041	145	...	410
49	» Kånna	...	1051	158	...	424
54	» Bäck	...	1059	208	...	439
59	» Hamneda	...	1107	219	...	459
66	» Hornsborg	Gt. 83	1120	233	Gt. 87	518
74	» Traheryd	II III	1133	248	II III	540
78	» Strömsnäs bruk	500	1147	307	423	610
84	» Axhult	×512	1157	320	440	627
89	» Timsfors	520	1204	329	453	645
92	Till Markaryd V.	526	1210	336	501	* 652
	Till *Hessleholm* 139	1009	440	816	816	816
	» *Veinge* 139	813	138	...	...	1047
	Fr. *Veinge* 139	...	900	150	...	...
	Fr. Markaryd V.	533	1212	356	516	...
100	» Yxenhult	×550	1226	415	539	...
105	» Åsbo-Fagerhult	×559	1235	431	559	...
110	» Värsjö	×607	1243	442	613	...
115	» Åsljunga	×617	1253	456	630	...
122	» Örkelljunga	637	106	516	656	...
129	» Eket	×654	121	536	720	...
135	» Stidsvig	×704	131	549	737	...
140	Till Östra Ljungby	714	139	601	749	...
	Till *Engelholm* 144	834	Skd 580	733	1007	...
	» *Klippan* 144 * S. o. H. 340	727	Skd 230*	...	857	...
	Fr. Östra Ljungby	716	140	606	800	...
148	» Kärreberga	738	153	634	821	...
150	Till Åstorp	743	157	640	826	...
	Till *Hessleholm* 142	*850	448	*751	1125	...
	» *Höganäs Ö.* 150	1008	488	935	...	...
	» *Engelholm* 148	908	354	848	955	...
	» *Malmö* 148	1028	535	1000	1000	...
	Fr. Åstorp	756	200	712	940	...
174	Till Helsingborg C.	833	240	800	1015	...
	Fr. *Helsingborg Ångf:a*	850	357	824	...	...
	Till *Helsingör*	912	419	848	...	...
	» *Köpenhamn Nordbang*	1050	533	1028	...	...
	» » *Österbro*	1053	602	1031	...	...
	» *Korsör*	214	946	133	...	...
	» *Hamburg*	1050	723:	1142	via Vamdrup	
	» *Berlin* (Stett.) v. Gjeds.	900	640	...	...	...

* Tågombyte i Kärreberga.

Biljettpris enligt zontaxa.

Zon	Kilom.	Personbilj. II	Personbilj. III
1	1—5	0,30	0,20
1½	6—7	0,45	0,30
2	8—10	0,60	0,40
2½	11—12	0,75	0,50
3	13—15	0,90	0,60
3½	16—17	1,05	0,70
4	18—20	1,20	0,80
4½	21—22	1,35	0,90
5	23—25	1,50	1,00
5½	26—28	1,65	1,10
6	29—31	1,80	1,20
6½	32—34	1,95	1,30
7	35—37	2,10	1,40
7½	38—40	2,25	1,50
8	41—43	2,40	1,60
8½	44—46	2,55	1,70
9	47—49	2,70	1,80
9½	50—52	2,85	1,90
10	53—55	3,00	2,00
10½	56—58	3,15	2,10
11	59—62	3,30	2,20
11½	63—65	3,45	2,30
12	66—69	3,60	2,40
13	70—76	3,90	2,60
14	77—83	4,20	2,80
15	84—90	4,50	3,00
16	91—98	4,80	3,20
17	99—106	5,10	3,40
18	107—114	5,40	3,60
19	115—122	5,70	3,80
20	123—130	6,00	4,00
21	131—139	6,30	4,20
22	140—148	6,60	4,40
23	149—157	6,90	4,60

Genomgående vagnar:
Jönköping H.—Helsingborg i tåg 81, *Strömsnäs bruk—Helsingborg* i tåg 83.
Helsingborg—Jönköping H. i tåg 82, *Helsingborg—Strömsnäs bruk* i tåg 84.

(Helsingborg C.)—Åstorp—Vernamo.

Km.						
	Fr. *Berlin* (Stett.) v. Gjeds.	...	...	...	:1108	...
	» *Hamburg*	...	...	...	:1108	...
	» *Korsör*	...	...	...	803	1140
	» *Köpenhamn Nordbang*	...	...	650	1055	440
	» » *Österbro*	...	...	...	948	505
	» *Helsingör Ångf:a*	...	...	811	1202	620
	Till *Helsingborg* »	...	...	833	1224	642
	Fr. Helsingborg C.	...	850	907	128	700
24	Till Åstorp	...	*730	*959	211	756
	Fr. *Malmö* 148	...	...	728	1030	625
	» *Engelholm* 148	...	614	750	1205	300
	» *Höganäs Ö.* 150	...	524	701	937	146
	» *Hessleholm* 142	...	...	627	1110	525
	Skåne—Smålands järnväg. (150 km.) spårvidd 1,435.		Gt. 86 II III	Gt. 88 II III	St. 82 II III	Gt. 84 II III
	Fr. Åstorp	...	720	950	214	812
26	» Kärreberga	...	738	1016	218	826
34	Till Östra Ljungby	...	758	1034	231	842
	Fr. *Engelholm* 144	...	635	940	1200	Skd. 813
	» *Klippan* 144	...	745	...	1218	642
	Fr. Östra Ljungby	...	800	1045	232	844
39	» Stidsvig	...	813	1103	241	×855
45	» Eket	...	827	1122	251	×906
52	» Örkelljunga	...	846	1202	304	925
59	» Åsljunga	...	901	1223	315	×938
64	» Värsjö	...	914	1248	325	×950
69	» Åsbo-Fagerhult	...	924	103	333	×959
74	» Yxenhult	Gt. 90	935	116	342	×1008
82	Till Markaryd V.	II III	952	135	355	1023
	Till *Veinge* 139	...	138	...	1047	...
	Fr. *Veinge* 139	...	651	900	150	611
	» *Hessleholm* 139	...	724	1110	...	836
	Fr. Markaryd V.	500	954	148	400	1024
85	» Timsfors	521	1002	208	406	×1030
90	» Axhult	533	1014	220	413	×1038
96	» Strömsnäs bruk	610	1052	235	426	1050
100	» Traheryd	627	1102	Ank.	433	Ank.
108	» Hornsborg	647	1120		447	
115	» Hamneda	710	1137	...	459	...
120	» Bäck	727	1150	...	509	...
126	» Kånna	740	1202	...	518	...
132	Till Ljungby	755	1215	...	530	...
	Till *Vislanda* 114	912	200	...	646	...
	Fr. *Vislanda* 114	...	...	...	230	...
	» *Halmstad* 114	528	...	...	200	...
	Fr. Ljungby	845	...	...	537	...
142	» Lagan	916	...	...	554	...
148	»

147. Engelholm—Helsingborg.

Fr. Göteborg B:s 148 ...	● Icke sönd. 22/5, 19/6, 17/7, 14/8, 11/9 1910.	126	...	...	...	810	1000	...	1211	340
» Varberg 148 ...		252	...	...	542	1002	1137	...	247	506
» Halmstad 148 ...		421	...	527	751	1208	119	246●	527	628
» Klippan 144 ...		...	...	...	746	1218	...	...	643	643

Km.	Statens järnv. spdrv. 1,435.	Pt. 409 II III	Gt. 1407 III	Pt. 391 II III	Pt. 381 II III	Pt. 383 II III	St. 39 I II III	Gt. 1401 III	Bt. 791 II III	Pt. 393 I II III
	Fr. Engelholm ...	621	652	744	1011	213	257	656	758	827
5	» Vegeholm ...		717	763	1020	222		702	809	
8	» Rögle ...		738	800	1026	228		719	817	
13	Till Kattarp ...	640	750	807	1033	235	313	731	826	843
	Till Höganäs Ö. 150 ...	728	...	1008	...	458	458	...	925	925
	Fr. Höganäs Ö. 150 ...	524	...	710	949	156	...	...	728	...
	Fr. Kattarp ...	641	832	812	1038	241	314	735	828	847
18	» Ödåkra ...		905	821	1046	250		750	839	855
21	Gyhult ...		×							
27	Till Helsingborg F. ...	705	934	836	1101	305	336	813	855	910
	Till Helsingör ...	743	...	912	1145	419	419	846	...	955
	» Köpenhamn H. (Nordb.) } Hvard. ...	856	...	1050	148	533	533	1026	...	1114
	» » (Österbro) } Hvard. ...	936	...	1053	115	602	602	1031	...	...
	» » H. (Nordb.) } S. o. H. samt 5/6 ...	856	...	1050	156	533	533	1055	...	1122
	» » (Österbro) } S. o. H. samt 5/6 ...	939	...	1105	136	634	634	1038	...	...
	» Hamburg, H. } öfv. Warnem. ...	824	...	824	...	615:	615:	...	öfv. Vamdrup	1142:
	» Berlin, Stett. } öfv. Warnem. ...	900	...	900	...	640:	640:	...	...	...

Helsingborg—Engelholm.

Fr. Berlin, Stett. } öfv. Warnem. ...	...	...	...	:1108	:1108	...	...	...	846
» Hamburg, H. } öfv. Warnem. ...	...	...	...	:1130	:1130	...	...	...	913
» Köpenhamn (Österbro) } S. o. H. samt 5/6 ...	...	...	...	1014	1014	1151	...	...	...
» » H. (Nordb.) } S. o. H. samt 5/6 ...	...	...	650	1055	1055	...	...	556	908
» » (Österbro) } Hvard. ...	...	...	...	948	948	1203	...	644	...
» » H. (Nordb.) } Hvard. ...	...	...	650	1055	1055	...	...	600	908
» Helsingör ...	...	...	811	1202	1202	148	...	747	1012

Km.	Statens järnv. spdrv. 1,435.	Bt. 792 II III	Gt. 1402 III	Pt. 394 I II III	St. 40 I II III	Pt. 384 II III	Bt. 794 II III	Gt. 1408 III	Pt. 392 II III	Pt. 410 II III
	Fr. Helsingborg F. ...	544	748	850	1250	108	350	500	820	1055
6	Gyhult ...							×		
9	» Ödåkra ...	610	820			124	409	550	838	a1111
14	Till Kattarp ...	619	832	911	113	131	418	603	846	1119
29	Till Höganäs Ö. 150 ...	728	...	1008	215	215	458	...	925	...
	Fr. Höganäs Ö. 150 ...	524	710	710	949	...	156	...	728	728
	Fr. Kattarp ...	622	833	912	114	138	419	630	848	1120
19	» Rögle ...	633	×844			146	430	720	857	
22	» Vegeholm ...	641	×854			152	438	736	904	
27	Till Engelholm ...	651	908	928	130	200	448	750	913	1136
	Till Klippan 144 ...	...	...	1038	340	340	...	958	...	...
	» Halmstad 148 ...	928	1109	1109	315	404	747	...	1125	118:
	» Varberg 148 ...	1219	1239	1239	505	624	1047	...	...	251:
	» Göteborg B:s 148 ...	205	205	205	635	823	...	...	...	413:

Biljettpriset enligt zontaxa se tab. A sid. 6.

148. Göteborg—Malmö.

Fr. Stockholm 21 ...	...	:1233	...	...	:915	:915	...	...	...	...	809	1233	...
» Kristiania Ö. ...	...	:530	...	...	...	...	...	...	700	...	...	810	...
» Fredrikshald ...	...	:841	...	...	...	...	...	...	1005	...	...	1225	...
» Falun 61 ...	...	:1015	...	...	...	...	:300	...	...	...	...	1015	...
» Trollhättan 61	658	1204	...	...	...	658	954	658	204	204	439	802	1140

Km.	Statens järnv. spdrv. 1,435.	Pt. 399 III	St. 37§ II III	Gt. 1405 III	Gt. 1401 III●	Pt. 383 II III	St. 39 I II III	Bt. 791 II III	Gt. 1431 III	St. 41 I II III	Bt. 795 II III	Pt. 407 II III	Pt. 387 III	Pt. 385 III
	Fr. Göteborg B:s	918	136	635	...	810	1000	1211	855	340	511	748	1115	310
3	Gårda ...	×			...				×			×	a	×
5	» Almedal ...	932		700	...			1223	945		526	801	a1128	324
8	» Fässberg ...	939		723	...	823		1231	1038		534	808	1136	331
10	Kärra ...	×			...				×			×	a	×
14	Kållered ...	952		743	...	831		1242	1112		545	819	a1148	344
18	» Lindome ...	1001		803	...			1252	1152		556	827	a1157	404
23	» Anneberg ...	1010		823	...			102	1220		610	835	a1206	413
26	Hede ...	×			...				×			×	a	×
28	» Kongsbacka 🚌	1022		836	558	847	1033	114	1238	410	621	846	1219	425
36	» Fjärås ...	ank.		ank.	617	858		128	ank.		636	857	ank.	ank.
47	» Åsa ...				×640	911		146			656	911		
52	» Frillesås ...	...		...	×655	919		157	...		710	919	...	...
60	» Backa ...	...		...	×713	929		211	...		726	930	...	...
64	» Åskloster ...	...		Pt. 381 II III	×725	936		221	...		736	937	...	...
77	Till Varberg 🚌 ...	...	252		750	950	1129	240	...	459	756	952	...	...
	Fr. Bordå N. 82 ...	...	...	...	...	714	714	1048	...	251	...	727	...	...
	Fr. Varberg ...	259	542	842	1002	1137	247	...	506	810	959	...	...
87	» Himle ...		556	×906	1015		304	...		829	1013	...	...
91	» Tvååker 🚌 ...		603	×917	1022		313	...		838	1020	...	...
99	» Långås ...		615	×937	1033		327	...		854	1031	...	...
103	» Lis ...		622	×947	1039		336	...		903	1037	...	...
106	Till Falkenberg ...	334	629	1000	1046	1218	346	...	541	913	1044	...	...
	Till Limmared 91 ...	...	1219	...	...	354	†955	...	†955	...	† Holtsljunga	...	...
	Fr. Limmared 91 ...	:617	...	...	†530	†530	820	...	820	...	617	...	...
	Fr. Falkenberg ...	336	631	...	1048	1219	349	...	542	919	1045	...	...
114	» Skrea ...		640	...	1057		401	...		933	a1054	...	...
118	» Heberg ...		648	...	1104		411	...		943	a1100	...	...
123	» Slöinge 🚌 ...		656	...	1112		421	...		955	a1107	...	...
128	» Getinge ...		704	...	1120		431	...		1006	a1114	...	...
132	» Brännarp ...		711	...	1127		440	...		1016	a1120	...	...
136	» Harplinge ...		719	...	1134		450	...		1026	a1127	...	...
141	» Gullbrandstorp ...		727	...	1142		500	...		1037	a1134	...	...
150	» Halmstad Norra ...		740	...	1153		515	...		1053	a1145	...	...
151	Till Halmstad ...	426	744	...	×1157	107	520	...	633	1059	1148	...	...
	Till Vislanda 114 ...	912	...	...	645	645	†955	...	...	912:	912:	...	...
	Fr. Nässjö 95 ...	:1005	...	Pt. 391 II III	...	659	‡S. o. H. Ljungby	Gt. 1401 III●	...	...	1005	...	...
	» Jönköpings h. 95, 96 ...	:935	*525		‡Ljungby	700		*710	*Landeryd	...	935	...	...
	» Vislanda 114 ...	:230	...	:230	‡550	926	...	926		...	230	...	...
	Fr. Halmstad ...	431	751	537	1208	119	527	246	638	...	III 1100	...	...
159	» Trönninge ...		802	549	1219		541	306		...	1114	...	...
163	» Eldsberga ...		809	556	1226		550	×319		...	1123	...	...
167	» Genevad ...		816	604	1233		559	338		...	1132	...	...
170	Till Veinge ...		824	612	1241	144	609	358		...	Bt. 801 II III 1141	...	...
	Till Markaryd 139 ...	...	1052	817	307	307	705	● Medför ej personvagnar söndagarna d. 29/5, 19/6, 17/7, 14/8, 11/9 1910.			...	...	...
	» Hessleholm 139 ...	...	...	1009	440	440	816				...	...	...
	Fr. Hessleholm 139 ...	...	...	...	724	1110	...				835	...	...
	» Markaryd 139 ...	...	630	...	910	1232	...				950	...	...
	Fr. Veinge ...		825	613	1242	144	611	403		...	1142	...	...
176	» Laholm ...	504	834	622	1251	153	624	423	713	...	1152	...	...
181	» Vallberga ...		843	631	100		635	×438		...		...	...
185	» Skottorp ...		851	639	107		644	×450		...	ank.	...	...
191	» Båstad ...	×527	907	650	118	215	657	511	737	...	...	...	...
199	» Grefvie ...		925	703	132		714	550		...	...	...	...
204	» Förslöf ...		938	713	141		725	×602		...	...	...	...
208	» Barkåkra ...		948	721	152		734	×612		...	...	...	...
214	» Skelderviken ...	×558	957	730	201	246	745	×626		...	...	...	...
217	Till Engelholm ...	604	1003	736	206	252	752	635	812	...	...	...	...
			Pt. 371 II III	Bt. 775 II III	Pt. 375 II III					Bt. 773 II III		...	...
	Fr. Engelholm 🚌 ...	614	1205	750	300	...	III 545	...	822	843	...	...	...
224	» Spannarp ...		1217	803	311	...	559	...		858	...	...	...
	Heagård ...		×			...	×	...		×	...	...	..
231	Till Åstorp 🚌 ...	630	1231	814	321	...	809 II III 615	...	838	914	...	...	...
	Till Hessleholm 142 ...	850	...	110	448	...	...	...	1125	1125	...	...	...
	Fr Höganäs öfre 150 ...	524	949	710	156	...	...	...	728	...	...	...	...
	» Ljungby 146 ...	...	...	...	1041	...	...	...	145	...	...	...	...
	» Markaryd V. 146 ...	...	...	533	1212	...	...	...	516	...	...	...	...
	Fr. Åstorp ...	631	1252	823	324	...	638	...	840	918	...	...	...
237	» Norra Vram ...		102	833	333	Pt. 373 II III	649	...		929	...	...	...
240	Till Billesholms grufva 🚌	641	108	840	339		657	...	850	937	...	...	...
	Till Landskrona 151 ...	801	310	941	441	...	801	...	947	...	...	...	...
	Fr. Billesholms grufva	642	115	847	343	608	...	...	851	940	...	...	...
247	» Böketofta ...		126	858	×352	618	...	...		954	...	...	...
250	» Kägeröd ...		133	905	359	625	...	...		1002	...	...	...
254	» Axelvold ...		140	912	407	632	...	...		1011	...	...	...
257	» Kjellstorp ...		147	918	×412	638	...	...		1019	...	...	...
261	» Svalöf 🚌 ...		157	927	420	645	...	Pt. 377 II III	915	1028	...	Pt. 379 II III	...
266	Till Teckomatorp 🚌 ...	710	206	935	427	653	...		922	1037	...		...
	Till Eslöf 137 ...	740	305	1115	625	740	...	...	1030	...	...	...	...
	Fr. Helsingborg 137 ...	615	135	940	...	615	...	855	...	900	...	610	...
	Fr. Teckomatorp ...	712	240	1050	428	719	...	945	924	1041	...	657	...
270	» Norrhvidinge ...		249	1058	×434	×725	...			1050	...		...
272	» Söderhvidinge ...		255	1103	×439	×730	...			1057	...		...
276	Till Kjeflinge 🚌 ...	722	301	1109	446	736	...	956	934	1104	...	708	...
	Till Sjöbo 143 ...	935	520	...	...	...	...	...	...	...	...	1025	...
	» Lund 145 ...	828	333	1139	525	828	Pt. 369 III	1021	952	1125	...	732	...
	» Trelleborg 145 ...	950	528	112	...	950		112	...	...	...	930	...
	Fr. Landskrona 143 ...	...	215	...	325	650	...	910	850	850	...	620	...
	Fr. Kjeflinge ...	723	306	1116	449	741	629	958	935	1106	...	709	...
278	» Furulund ...		314	1122	454	746	634			1113	...	×713	...
280	» Stäfvie ...		321	1128	×458	756	639			1120	...		...
284	» Flädie ...		330	1136	505	803	646			1129	...	×723	...
	» Önnerup ...		336	1141	×510	808	651			1135	...		...
290	» Lomma 🚌 ...		346	1149	518	815	658	×1015		1144	...	×732	...
295	» Arlöf ...		356	1158	526	823	706			1154	...	a739	...
300	Till Malmö ...	×748	405	1206	535	830	713	1028	×1000	1203	...	746	...
	Fr. Malmö 155 ...	803	...	305	...	915	...	...	1026	...	...	826	...
	Till Trelleborg 155 ...	837	...	409	...	1022	...	...	1100	...	...	945	...
	Till Sassnitz ...	1256	...	...	...	...	...	...	327:	...	...	...	...
	» Berlin, Stett. ...	624	...	...	...	...	...	...	908:	...	...	...	...
	» Rostock ...	508	...	...	...	...	...	...	906:	...	...	...	...
	» Lybeck ...	723	...	...	...	...	...	...	124:	...	...	...	...
	» Hamburg H. ...	824	...	...	...	...	...	...	225:	...	...	...	...
	Till Köpenhamn, Frihamn	... 945	...	...	255	...	...	...	...	...	...	1127	...
	» Köpenhamn, Österbro	... 955	...	...	305	...	...	...	...	...	...	1137	...
	» Köpenhamn, hamn	945 ...	...	245	...	730	...	...	1245	...	...	930	...
	» Hamburg, H. ...	824				615:	...	...	...	...	...	...	...
	» Berlin, Stett. ...	900	...	...		640:	...	...	...	...	...	...	...
	Till Kiel ...	§815	§Afg. Kphamn			455:	...	...	...	...	...	...	...
	» Hamburg, H. ...	1050		1245		723:	...	...	...	...	öfv. Vamdrup	1142:	...

§ Förbindelse via Korsör—Kiel erhålles endast om ångbåt användes från Malmö till Köpenhamn.

Malmö—Göteborg.

Fr. Hamburg, H. ...	...	...	*Ank. Kphamn		...	:1108	...	...	705	...
» Kiel ...	...	...	448		...	132	...	...	*915	...
Fr. Berlin, Stett. ...	...	...	...	...	...	:1108	...	...	846	...
» Hamburg, H. ...	...	...	...	...	...	:1130	...	...	913	...
» Köpenhamn, hamn	...	610	...	...	930	... 1130	300	...	720	...
» Köpenhamn, Österbro	...	... 610	...	...	...	1100	...	...	...	725
» Köpenhamn, Frihamn	...	... 620	...	...	...	1110	...	...	...	745
Fr. Hamburg H. ...	...	...	:522	...	...	...	...	...	913	...
» Lybeck ...	...	...	:621	...	...	...	...	...	1012	...
» Rostock ...	...	...	:912	...	...	...	...	...	1238	...
» Berlin, Stett. ...	...	...	:815	...	...	...	...	...	1109	...
» Sassnitz ...	...	...	202	...	...	...	...	...	449	...
Fr. Trelleborg 155 ...	...	655	629	840	...	...	1201	...	556	913	...
Till Malmö 155 ...	...	828	×705	1021	...	...	105	...	700	×949	...

Km.	Statens järnv. spdrv. 1,435.	Bt. 774 II III	Pt. 378 II III	St. 42 I II III	Pt. 376 II III	Pt. 372 II III	Gt. 1396 III	Bt. 776 II III	Pt. 380 II III	Pt. 374 II III	St. 38§ II III	Pt. 370 III
	Fr. Malmö 🚌 ...	539	901	728	1030	1245	...	355	608	825	1004	1100
5	» Arlöf ...	548		742	1039	1254	...	404		833		1108
10	» Lomma 🚌 ...	557	×912		1047	103	...	413	×620	841		1116
14	Önnerup ...	605			×1053	111	...	420		848		×1122
16	» Flädie ...	610			1058	117	...	426	×629	853		1128
20	» Stäfvie ...	618			×1105	126	...	433		900		1135
22	» Furulund ...	624			1111	132	...	440		906		1141
25	Till Kjeflinge 🚌 ...	629	930	801	1115	137	...	445	641	911	1030	1145
	Till Landskrona 143 ...	755	1015	...	1230	235	...	...	728	955	...	...
	Fr. Trelleborg 145 ...	...	542	545	908	...	...	155	350	...	805	...
	» Lund 145 ...	...	855	730	1042	102	...	415	610	842	1005	...
	» Sjöbo 143 ...	...	637	...	...	1055	...	...	...	555	...	...
	Fr. Kjeflinge ...	632	931	803	1120	140	...	446	642	914	1031	...
28	» Söderhvidinge ...	639			×1125	147	...	452		920		...
30	» Norrhvidinge ...	644			×1130	153	...	458		929		...
34	Till Teckomatorp 🚌 ...	651	942		1137	200	...	506	654	935	1041	...
	Till Helsingborg C. 137 ...	810	1027	...	...	325	...	620	740	1040	...	...
	Fr. Eslöf 137 ...	648	...	...	950	135	...	450	...	918	...	...
	Fr. Teckomatorp ...	716	...		1141	207	245	658	...	1017	1042	...
39	» Svalöf 🚌 ...	726	...	820	1150	218	326	708	...	1027	1050	...
43	» Kjellstorp ...	734	...		×1156	227	345	716	...	×1032		...
46	» Axelvold ...	741	...		1202	234	407	723	...	×1038		...
50	» Kägeröd ...	748	...		1208	241	424	730	...	×1044		...
53	» Böketofta ...	755	...		×1214	249	440	737	Bt. 810	×1050		...
60	Till Billesholms grufva 🚌 ...	805	...	841	1224	300	456	747	II III	1101	1112	...
	Fr. Landskrona 151 ...	727	...	727	1127	207	...	500	750	...	750	...
	Fr. Billesholms grufva ...	824	...	842	1227	302	518	751	900	...	1113	...
63	» Norra Vram ...	832	...		1233	309	536	759	907	...		...
69	Till Åstorp 🚌 ...	842	...	852	1241	319	550	809	916	...	1123	...
	Till Markaryd V. 146 ...	135	...	135	355	...	...	1023		...	...	...
	» Ljungby 146 ...	...	...	...	530	...	...	...	...	...	...	...
	» Höganäs öfre 150 ...	1008	...	1008	215	458	...	925	...	...	728:	...
	Fr. Hessleholm 142 ...	627	...	627	1110	...	...	525	...	...	823	...
	Fr. Åstorp ...	843	...	900	1251	325	630	816	927	...	1124	...
	Heagård ...	×	...		×			×	×	...		...
76	» Spannarp ...	856	...		101	340	705	831	943	...		...
83	Till Engelholm 🚌 ...	908	...	×917	111	351	722	843	955	...	1138	...
			Bt. 792 II III		St. 40 I II III	Pt. 384 II III	Bt. 794 II III	Pt. 392 II III		Gt. 1402 III		
	Fr. Engelholm ...	...	703	935	138	208	500	918	...	●949	1148	...
86	» Skelderviken ...	...	710		145	214	503	925	...	III 958		...
92	» Barkåkra ...	...	722			224	522	935	...	×1016		...
96	» Förslöf ...	...	732			234	533	943	...	1034		...
101	» Grefvie ...	...	747			246	552	955	...	1108		...
109	» Båstad 🚌 ...	...	800	1014	217	256	607	1007	...	1128	×1225	...
115	» Skottorp ...	Bt. 802 II III	812			306	620	1018	...	×1142		...
119	» Vallberga ...		821			313	634	1026	...	×1153		...
124	» Laholm 🚌 ...	635	833	1034	240	322	650	1039	...	1218	1246	...
130	Till Veinge ...	646	845	1045	250	331	704	1048	...	1237		...
	Till Markaryd 139 ...	817	1052	...	...	705	...	...	...	307	...	...
	» Hessleholm 139 ...	1009	...	...	...	816	...	...	...	440	...	...
	Fr. Hessleholm 139 ...	...	...	724	1110	1110	...	835	...	...	...	...
	» Markaryd 139 ...	...	630	910	1232	1232	...	950	...	...	...	...
	Fr. Veinge ...	650	846	1045	251	332	706	1050	...	1247		...
133	» Genevad ...	700	855			339	715	1058	...	×1256		...
137	» Eldsberga ...	709	905			347	726	1106	...	×111		...
141	» Trönninge ...	717	913			354	734	1113	...	129		...
149	Till Halmstad ...	730	926	1109	×315	×404	747	1125	...	144	118	...
	Till Vislanda 114 ...	...	645	645	...	955	S. o. H. Ljungby	...	...	645	912	...
	» Jönköpings h. 96, 95 ...	Pt. 398 II III	†223	‡430	935	1015	Landeryd	...	Pt. 382 II III	...	Gt. 1405 III	
	» Nässjö 95 ...		...	...	935		†Falköping R.					
	Fr. Vislanda 114 ... *Ljungby	926	*550	*550	926		‡Kinnared	...	:230	:230	...	
	Fr. Halmstad ...	153	937	1114	334	426	804	...	...	555	123	523
150	» Halmstad Norra ...	158	943			431	810	...	...	600		
159	» Gullbrandstorp ...	211	959			443	827	...	...	617		556
164	» Harplinge ...	220	1010			451	838	...	...	628		636
168	» Brännarp ...	228	1019			458	848	...	...	637		653
172	» Getinge ...	235	1026			505	857	...	...	645		734
177	» Slöinge 🚌 ...	243	1038			513	908	...	...	655		804
182	» Heberg ...	251	1048			520	918	...	...	704		827
186	» Skrea ...	300	1058			528	932	...	...	715		847
192	Till Falkenberg ...	307	1108	1204	427	535	942	...	...	724	213	901
	Till Limmared 91 ...	...	...	354	*955	*955	* Holtsljunga			1219	...	...
	Fr. Limmared 91 ...	820	...	*530	820	...	617	...	...	...	...	*530
	Fr. Falkenberg ...	310	1116	1204	428	‖541	947	...	...	727	216	1000
197	» Lis ...	319	1127			549	958	...	...	739		1022
201	» Långås ...	326	1136			556	1007	...	...	747		1044
209	» Tvååker 🚌 ...	337	1154			606	1021	...	...	801		1123
213	» Himle ...	345	1203			613	1031	...	...	811		1247
223	Till Varberg ...	357	1219	1239	505	624	1047	...	...	825	251	110
			Bt. 792 II III			Bt. 796 II III		Gt. 1406 III				Gt. 1402 III●
	Till Bordå N. 82 ...	...		251	926	926				1145	745	
	Fr. Varberg ...	...	108	1247	512	636	502	...	240	835	257	...
236	» Åskloster ...	...	129			651	523	...	316	855		...
240	» Backa ...	...	141			658	533	...	336	904		...
248	» Frillesås ...	...	156			708	548	...	409	918		...
253	» Åsa ...	Gt. 1430 III	Pt. 388 III	Pt. 408 III	207	716	600	Pt. 386 III	434	929		...
264	» Fjärås ...				226	729	618		510	946		...
272	» Kongsbacka 🚌	320	451	744	248	136	603	739	633	1131	620	1001	829
274	Hede ...	×	×	×					×	×			
277	» Anneberg ...	412	504	755	259			747	648	1144	642	1011	×835
282	» Lindome ...	439	513	803	309			754	658	1153	705	1020	×848
286	Kållered ...	502	522	811	319			801	709	1202	724	1029	×901
290	Kärra ...	×	×	×					×	×			
292	» Fässberg ...	611	535	824	333			809	724	1215	749	1039	915
295	» Almedal ...	651	542	832	347			815	732	1222	824	1046	926
297	Gårda ...	×	×	×					×	×			
300	Till Göteborg B:s ...	710	555	842	357	205	635	823	747	1235	839	1057	418	940
	Till Trollhättan 61 ...	950	...	721	340	950	...	922	340	...	1254	544	
	» Falun 61 ...	...	...	215:	...	...	...	794	...	...	...	704	
	» Fredrikshald ...	...	...	...	737	...

149. Barsebäckshamn—Kjeflinge.

Km.	Kjeflinge—Barsebäcks järnv. (spårvidd 1,435).	Söckendagar Pt. 21	Pt. 1	Pt. 3	Pt. 7	Pt. 9	Pt. 11*
	Fr. Barsebäckshamn	640	700	1025	225	600	855
2	Sjöbobadet	|	×	×	×	×	×
3	» Barsebäcksby	653	708	1033	233	608	903
7	» Löddeköpinge	705	715	1040	240	615	910
9	» Västanhög	714	721	1046	246	621	916
12	» Höjsmölla	726	728	1053	253	628	923
14	Tungan	|	×	×	×	×	×
16	Till Kjeflinge	735	735	1100	300	635	930

Sön- o. Helgd.

Zontaxa i lokal- och samtrafik.

Km.	III kl.
1—5	0,20
6—8	0,30
9—11	0,40
12—14	0,50
15—18	0,60

№ 7 går Juni—Aug. № 11 går Juni—Aug. samt Lörd., Sön- o. Helgd. i Maj o. Sept.

Kjeflinge—Barsebäckshamn.

Km.	Kjeflinge—Barsebäcks järnv. (spårvidd 1,435).	Söckendagar Pt. 22	Pt. 2	Pt. 4*	Pt. 5*	Pt. 8*	№ 10	Pt. 12*
	Fr. Kjeflinge	810	810	1125	145	450	710	950
2	Tungan	|	×	×	×	×	×	×
4	» Höjsmölla	825	819	1134	154	459	719	959
7	» Västanhög	834	825	1140	200	505	725	1005
9	» Löddeköpinge	848	831	1146	206	511	731	1011
13	» Barsebäcksby	901	838	1153	213	518	738	1018
15	Sjöbobadet	|	×	×	×	×	×	×
16	Till Barsebäckshamn	910	845	1200	220	525	745	1025

Sön- o. Helgd.

№ 4 går Juni—Aug. № 6 går Maj o. Sept. № 8 går = № 7. № 12 går = № 11

150½. Mölle—Höganäs N.

Km.	Höganäs—Mölle järnv. spårvidd 1,435.	Pt. 813 II III	Bt. 397 II III	Pt. 401 II III	Pt. A II III
	Fr. Mölle	633	104	653	1039
3	» Krapperup	641	114	701	1038
5	» Nyhamnsläge	647	123	706	1044
7	» Strandbaden	653	131	712	1050
10	Till Höganäs N.	700	139	719	1047

Höganäs N.—Mölle.

Km.	Höganäs—Mölle järnväg, spårvidd 1,435.	Pt. 402 II III	Bt. 396 II III	Pt. 390 II III	Pt. 820 II III
	Fr. Höganäs N.	1016	225	505	949
3	» Strandbaden	1025	235	513	951
5	» Nyhamnsläge	1032	245	519	957
7	» Krapperup	1038	252	524	1002
10	Till Mölle	1045	300	531	1009

150. Åstorp—Höganäs.

		Bt. 812 II III	Bt. 814 II III	Pt. 402 II III	Pt. 396 II III	Pt. 400 II III	Pt. 390 II III	Pt. 820 II III
	Fr. Malmö 147	:1024	..	728	1030	...	1245	608
	» Landskrona 151, 147	:720	...	727	1127	...	207	500
	» Hessleholm 142	...	...	627	1110	...	...	525
Km.	Statens järnv. spårv. 1,435.							
	Fr. Åstorp	550	730	905	100	205	335	811
5	» Ormastorp	601	741	915	110	215	345	822
9	» Hasslarp	610	750	923	118	223	353	832
11	Till Kattarp	617	757	929	124	229	359	839
	Till Helsingborg F. 148	705	836	1101	...	305	...	910
	Fr. Göteborg B:s 148	126	...	...	...	...	1000	340
	» Helsingborg F. 148	544	...	850	108	...	350	820
	Fr. Kattarp	648	...	933	140	...	421	855
13	» Vestraby	655	...	939	146	...	427	902
15	» Stureholm	702	...	945	152	...	433	909
18	» Mjöhult	711	...	953	200	...	443	918
21	» Ingelstråde	719	...	1000	207	...	450	926
26	Till Höganäs östre	728	...	1008	215	...	458	935
28	» Höganäs nedre	735	...	1014	221	...	504	942

Biljettpris enl. Zontaxa, se tab. A sid. 6.

Höganäs—Åstorp.

Km.	Statens järnv. spårv. 1,435.	Pt. 389 II III	Bt. 813 II III	Bt. 811 II III	Bt. 815 II III	Pt. 397 II III	Bt. 817 II III	Pt. 401 II III	Pt. 395 II III
	Fr. Höganäs nedre	518	701	...	939	146	...	720	...
2	» Höganäs östre	524	710	...	949	156	...	728	...
7	» Ingelstråde	533	720	...	959	206	...	738	...
10	» Mjöhult	542	730	...	1007	213	...	745	...
13	» Stureholm	550	739	...	1016	221	...	753	...
15	» Vestraby	556	746	...	1023	227	...	759	...
17	Till Kattarp	601	752	...	1029	232	...	804	...
	Till Helsingborg F. 148	705	836	...	1101	305	...	825	...
	» Göteborg B:s 148	...	205	...	625	...	...	412:	...
	Fr. Helsingborg F. 148	...	544	850	...	108	350	500	820
	Fr. Kattarp	605	757	914	1040	240	420	805	848
19	» Hasslarp	611	804	926	1057	247	436	812	855
23	» Ormastorp	619	812	942	1110	256	452	821	903
28	Till Åstorp	629	821	956	1122	308	505	833	912
	Till Hessleholm 142	850	...	110	...	448	751	...	1125
	» Landskrona 147, 151	801	941	...	310	441	...	947	...
	» Malmö 147	748	1028	...	405	535	...	1000	1202:

Sång- & Praktfåglar!

Burar och alla tillbehör samt prima rensadt fågelfrö. Illustr. priskurant mot porto. Axel Cohns Fågel-, Bur- & Fröhandel, Lilla Vattugatan 23. Stockholm.

Två minuter från Centralstation.

FRÖLÉENS BOKSKATT

är det mest angenäma och underhållande sällskap på resor, utflykter m. m.

Endast 50 öre.

Se annonsen sidan 8.

151. Landskrona—Billesholms Gr.

Km.	Statens järnv. spårv. 1,435.	Pt. 404 II III	Pt. 406 II III	Pt. 352 II III	Gt. 1428 III	Bt. 810 II III
	Fr. Köpenhamn, hamn. ⚓	...	...	1200	...	610
	Fr. Landskrona	727	1127	207	500	750
4	» Säby	735	1135	215	528	758
9	» Vadensjö	746	1146	226	600	809
	» Ottarp	×	×	×	|	×
16	» Kingelstad	801	1201	241	634	824
21	» Ekeby	811	1211	251	710	834
26	Till Billesholms Gr.	819	1219	259	723	842
	Till Engelholm 147	908	111	351	843	955
	» Göteborg B:s 147, 148	205	635	...	...	412:

Biljettpris enl. Zontaxa, se tab. A sid. 6.

Billesholms Gr.—Landskrona.

Km.	Statens järnv. spårv. 1,435.	Bt. 809 II III	Pt. 405 II III	Gt. 1427 III	Pt. 403 II III	Pt. 351 II III
	Fr. Göteborg B:s 148, 147	126	...	...	1000	340
	» Engelholm 147	614	750	1205	300	822
	Fr. Billesholms Gr.	710	850	115	350	856
5	» Ekeby	720	900	145	400	906
10	» Kingelstad	730	910	205	410	916
	» Ottarp	×	×	|	×	×
17	» Vadensjö	745	925	231	425	931
21	» Säby	754	934	258	434	940
26	Till Landskrona	801	941	310	441	947
	Till Köpenhamn, hamn. ⚓	1020	...	..	...	...

152. Lund—Bjerred.

Km.	Bilj.-pris III	Lund—Bjerreds järnv., spårvidd 1,435.	Maj o. Sept. mån. № 23	№ 5	№ 11	№ 15	Juni, Juli och Augusti månader Skd. № 21	№ 1	S.o.H. № 3	№ 5	№ 7	S.o.H. № 9	№ 11	№ 13	№ 15	16/6—31/7 № 17	№ 19
		Fr. Lunds Vestra	725	1215	400	715	645	815	1045	1215	145	245	400	545	715	900	1010
3	Äldre 25 öre	» Nybble	×	×	×	×	×	×	×	×	×	|	|	×	×	×	×
4		» Gammelmark	×	×	×	×	×	×	×	×	×			×	×	×	×
6		» Fjelie	×	×	×	×	×	×	×	×	×			×	×	×	×
8		» Leråkra	×	×	×	×	×	×	×	×	×			×	×	×	×
9		» Kanik	×	×	×	×	×	×	×	×	×			×	×	×	×
11		Till Bjerred	750	1240	425	735	710	835	1105	1240	205	300	415	605	735	920	1030

Bjerred—Lund.

Km.	Bilj.-pris III	Lund—Bjerreds järnv., spårvidd 1,435.	Maj o. Sept. № 24	№ 8	№ 11	№ 16	Sept. № 20	Maj № 18	Juni, Juli och Augusti månader Skd. № 22	№ 2	S.o.H. № 4	№ 6	S.o.H. № 8	№ 10	№ 12	№ 14	№ 16	16/6—31/7 № 18	№ 20
		Fr. Bjerred	800	215	630	800	930		715	845	1115	1255	215	315	430	630	800	930	1040
2	Äldre 25 öre	» Kanik	×	×	×	×	×		×	×	×	×	|	×	×	×	×	×	×
3		» Leråkra	×	×	×	×	×		×	×	×	×	|	×	×	×	×	×	×
5		» Fjelie	×	×	×	×	×		×	×	×	×	|	×	×	×	×	×	×
7		» Gammelmark	×	×	×	×	×		×	×	×	×	|	×	×	×	×	×	×
8		» Nybble	×	×	×	×	×		×	×	×	×	|	×	×	×	×	×	×
11		Till Lunds Vestra	830	245	650	820	950		750	905	1135	120	235	335	505	650	820	950	1100

153. Harlösa—Lunds södra.

Km.	Lund—Refvinge järnväg, spårvidd 1,435.	Söckendagar Pt. 1	Pt. 3	Gt. 5	Pt. 7	Sön- och Helgdagar Pt. 1	Pt. 5	Pt. 15	Pt. 7	Pt. 9
	Fr. Harlösa	711	1135	325	640	711	1135	210	640	945
3	» Refvingehed	715	1140	335	644	715	1140	215	644	950
5	» Refvingeby	719	1145	345	648	719	1145	219	648	955
9	» Skatteberga	×	×	×	×	×	×	×	×	×
12	» Södra Sandby	731	1158	423	700	731	1158	231	700	1008
14	» Fågelsång	×	×	×	×	×	×	×	×	×
16	» Hardeberga	739	1206	441	708	739	1206	239	708	1018
19	» Östra Torn	×	×	×	×	×	×	×	×	|
22	» Lunds östra	×	×	|	×	×	×	×	×	×
23	Till Lunds södra	752	1220	500	720	752	1210	252	720	1030
24	Till Högevall (5 min. väg från Lunds S. J.)	755	1225	...	723	755	1225	255	723	1035

Zontaxa

Km.	Kr.
1—2	0,10
3—4	0,20
5—7	0,30
8—9	0,40
10—12	0,50
13—15	0,60
16—18	0,70
19—21	0,80
22—24	0,90

Lunds södra—Harlösa.

Km.	Lund—Refvinge järnväg, spårvidd 1,435.	Söckendagar Pt. 2	Gt. 4	Pt. 6	Pt. 8	Sön- och Helgdagar Pt. 12	Pt. 14	Bt. 6	Pt. 8	Pt. 10
	Fr. Högevall (5 min. väg fr. Lunds S. J.)	815	...	355	815	815	100	355	825	1115
	Fr. Lunds södra	818	105	400	828	818	105	400	828	1118
1	» Lunds östra	×	|	×	×	×	×	×	×	×
4	» Östra Torn	×	×	×	×	×	×	×	×	|
7	» Hardeberga	832	133	414	842	832	119	414	842	1132
9	» Fågelsång	×	×	×	×	×	×	×	×	×
11	» Södra Sandby	839	155	421	849	839	128	421	849	1139
14	» Skatteberga	×	×	×	×	×	×	×	×	×
18	» Refvingeby	851	215	433	901	851	141	433	901	1151
20	» Refvingehed	855	225	437	906	855	146	437	906	1156
23	Till Harlösa	858	230	441	910	858	150	441	910	1200

154. Malmö—Simrishamn.

Km.	Malmö—Simrishamns järnv., spårvidd 1,435.	Dagligen Pt. 15	Gt. 13	St. 3	Pt. 17	St. 5	Pt. 7	Pt. 11	Söckend. Gt. 1	Gt. 9	S. o. H. Pt. 1a	Pt. 9a
	Fr. Köpenhamn ångfärja	...	...	...	...	...	...	...	...	...	...	...
	» » ⚓	...	...	...	...	...	...	...	...	...	...	...
	Fr. Malmö S. J.	...	...	815	...	125	340	700	530	530	1035	1010
2	Till Östervärn	...	...	819	...	129	344	704	538	538	1039	1014
	Fr. Östervärn	...	...	821	...	130	346	705	551	554	1041	1015
6	» Sege	...	...	827	...	136	353	712	607	611	1048	1022
8	» Nordanå	...	...	832	...	141	359	718	622	626	1054	1028
11	» Djurslöf	...	...	837	...	146	405	724	638	641	1100	1035
15	Till Staffanstorp	...	...	844	...	153	413	732	653	656:	1108	1043
	Fr. Lund 145	...	...	832	...	132	356	...	626	715	...	...
	Fr. Staffanstorp	...	...	846	...	154	415	733	710	755	1109	1044
19	» Kyrkheddinge	...	...	852	...	200	423	740	730	810	1116	1052
24	» Dalby	...	...	902	...	210	434	750	820	900	1126	1102
29	» Björnstorp	...	...	910	...	218	444	759	920	930	1136	1112
35	» Veberöd	...	...	920	...	228	455	809	947	1000	1147	1123
41	» Öveds Kloster	...	...	929	...	237	506	818	1011	1026	1158	1134
48	Till Sjöbo	...	...	939	...	247	516	829	1030	1045	1208	1145
	Fr. Landskrona 143	...	...	650	...	...	215	215	...	...	...	...
	Fr. Sjöbo	...	610	941	...	249	525	831	...	...	1211	...
53	» Söfdeborg	...	630	949	...	257	536	839	...	...	1220	...
57	» Eriksdal	...	646	955	...	303	545	846	...	...	1228	...
62	» Högestad	...	706	1003	...	311	556	855	...	...	1238	...
69	Till Tomelilla	...	728	1016	...	324	610	908	...	...	1251	...
	Till Ystad 131	...	945	...	...	643	...	...	...	...	...	...
	Fr. Tomelilla	...	755	1019	...	328	620	912	...	...	1255	...
75	» Lunnarp	...	816	1028	...	337	632	923	...	...	106	...
80	» Smedstorp	...	838	1036	...	345	644	933	...	...	116	...
84	Till Gärsnäs	...	851	1043	...	352	652	940	...	...	123	...
	Fr. Ystad 132	...	550	...	...	352	...	645	...	...	...	...
	» S:t Olof 132 (Pt. 19)	...	502	1020	...	...	...	605	...	...	...	...
	Fr. Gärsnäs (Dagligen) 410	703	856	1044	1235	353	655	942	...	...	125	...
88	» Tomarp 418	712	912	1050	1243	400	705	949	...	...	133	...
91	» Jerrestad 425	719	927	1056	1250	406	715	956	...	...	140	...
96	Till Simrishamn 435	730	945	1105	100	416	725	1005	...	...	150	...

Biljettpris: 7 öre i I och 3,5 öre i III per km. Tur o. retur (gällande 14 dagar) till nedsatt pris. I samtrafik till och öfver statens järnv. taxa B (med II kl. afgift för resa i I kl.) sid. 6.

Simrishamn—Malmö.

Km.	Malmö—Simrishamns järnv. spårvidd 1,435.	Dagligen Pt. 20	Pt. 2	Pt. 14	Pt. 4	St. 6	Gt. 10	Pt. 16	Pt. 12	Pt. 18	Skd. Gt. 8	Sön Pt. 8a
	Fr. Simrishamn	800	...	615	630	1200	1110	1015	610	320	...	340
5	» Jerrestad	812	...	627	641	1209	1134	1025	620	331	...	351
8	» Tomarp	822	...	635	650	1216	1150	1033	627	339	...	359
12	Till Gärsnäs	829	...	643	658	1222	1202	1041	633	347	...	406
	Till S:t Olof 132	...	...	...	730	...	...	417	...	417	...	940
	» Ystad 132	...	...	...	...	...	1138	...	745	...	...	745
	Fr. Gärsnäs	832	...	...	702	1223	1231	...	635	...	...	408
16	» Smedstorp	842	...	...	711	1231	1249	...	643	...	...	417
21	» Lunnarp	853	...	...	721	1239	108	...	652	...	...	426
27	Till Tomelilla	905	...	...	733	1250	128	...	703	...	...	437
	Till Ystad 131	...	...	...	945	...	...	...	...	...	...	622
	Fr. Tomelilla	600	...	736	1253	145	...	708	...	...	443	
34	» Högestad	612	...	749	104	208	...	719	...	...	455	
39	» Eriksdal	621	...	758	113	228	...	728	...	...	504	
43	» Söfdeborg	628	...	805	120	258	...	735	...	...	511	
48	Till Sjöbo	636	...	813	128	313	...	743	...	...	519	
	Till Landskrona 143	1015	...	235	...	955	...	...	...	...	955	
	Fr. Sjöbo	638	...	815	130	400	...	747	...	1120	525	
55	» Öveds Kloster	649	...	826	140	424	...	758	...	1144	536	
61	» Veberöd	700	...	837	150	457	...	809	...	1217	547	
67	» Björnstorp	710	...	850	200	528	...	820	...	1246	558	
72	» Dalby	718	...	901	208	618	...	830	...	140	607	
77	» Kyrkheddinge	727	...	911	215	640	...	839	...	223	616	
81	Till Staffanstorp	734	...	918	222	654	...	846	...	237	623	
	Till Lund 145	757	...	953	315	...	...	943	...	315	...	
	Fr. Staffanstorp	735	...	920	223	705	...	848	...	255	624	
85	» Djurslöf	742	...	928	229	730	...	855	...	313	632	
88	» Nordanå	747	...	934	234	745	...	902	...	328	638	
90	» Sege	752	...	939	239	800	...	908	...	352	644	
94	Till Östervärn	758	...	946	245	812	...	914	...	404	650	
	Fr. Östervärn	801	...	946	246	822	...	916	...	417	651	
96	Till Malmö S. J.	805	...	950	250	830	...	920	...	425	656	
	Till Köpenhamn ⚓	...	...	...	...	...	...	...	...	...	...	
	» » ångfärja	...	...	...	...	...	...	...	...	...	...	

155. Malmö—Trelleborg.

Km.	Statens järnvägar, spårvidd 1,435.	Bt. 771 III	Pt. 1 I II III	Pt. 363 III	Pt. 365 III	Bt. 769 III	Pt. 7 I II III	Pt. 367* III
	Fr. Stockholm, C. 20 a	...	:820	...	:1002	...	1027	...
	» Kristiania 148, 147	...	:530	...	...	...	700	...
	» Göteborg, B. J. 148, 147	...	126	...	...	1000	340	...
	» Köpenhamn Ö. Frih.	...	620	...	1110	...	745	...
	Fr. Malmö	544	803	915	305	826	1026	1125
2	» Östervärn	556	|	920	310	832	|	1130
7	» Fosieby	613	|	930	319	843	|	×1137
10	» Lockarp	623	|	937	325	851	|	×1143
14	» Arrie	633	|	944	332	859	|	×1150
17	» Månstorp	650	|	951	339	907	|	×1156
20	» Östra Grefvie	703	|	1001	349	915	|	×1202
23	» Slågarp	716	|	1007	355	927	|	×1208
26	» Skytts-Vemmerlöf	725	|	1014	401	935	|	×1214
32	Till Trelleborg N.	736	|	1022	409	945	|	1223
	» Trelleborg F.	...	837	...	...	...	1100	...
	Fr. Trelleborg F.	...	838	...	...	...	1101	...
	Fr. Trelleborg Färjeh.	...	855	...	...	...	1120	...
	Till Sassnitz H.	...	1255	...	...	...	327:	...
	» Berlin, Stett.	...	624	...	...	...	908:	...
	» Rostock	...	508	...	...	...	906:	...
	» Lübeck	...	723	...	...	...	124:	...
	» Hamburg, H.	...	824	...	...	...	225:	...

Biljettpris zontaxa A sid. 6.

• Lörd., Sön- o. Helgd. Juni, Juli och Aug. äfven onsdagar.

Trelleborg—Malmö.

Km.	Statens järnvägar, spårvidd 1,435.	Pt. 8 I II III	Bt. 770 III	Bt. 772 III	Pt. 364 III	Pt. 366 III	Pt. 2 I II III	Pt. 368* III
	Fr.	...	...	...	...	...	...	...
	»	...	...	...	...	...	...	...
	»	...	...	...	...	...	...	...
	» Hamburg, H.	:522	...	...	...	...	913	...
	» Lübeck	:621	...	...	...	...	1012	...
	» Rostock	:912	...	...	...	...	1238	...
	» Berlin, Stett.	:815	...	...	...	...	1109	...
	Till Sassnitz H.	202	...	...	...	...	449	...
	Fr. Trelleborg Färjeh.	609	...	...	...	...	849	...
	Till Trelleborg F.	628	...	...	...	...	912	...
	Fr. Trelleborg F.	629	...	...	...	...	913	...
	Fr. Trelleborg N.	|	655	840	1201	556	|	1004
6	» Skytts-Vemmerlöf	|	709	901	1211	606	|	×1014
9	» Slågarp	|	718	910	1218	613	|	×1020
12	» Östra Grefvie	|	727	919	1224	619	|	×1026
15	» Månstorp	|	742	933	1234	629	|	×1032
18	» Arrie	|	752	944	1240	635	|	1043
22	» Lockarp	|	801	954	1247	642	|	×1049
25	» Fosieby	|	813	1003	1253	648	|	×1055
30	» Östervärn	|	823	1014	101	656	|	1103
32	Till Malmö	705	828	1021	105	700	949	1107
	Till Köpenhamn Ö. Frih.	945	...	...	255	...	1127	...
	» Göteborg, B J. 147, 148	205	...	635	...	...	413:	...
	» Kristiania 147, 148	1050	...	...	...	...	1215:	...
	» Stockholm, C. 20 b	646	...	...	658:	...	908:	...

Trelleborg—Sassnitz. | Sassnitz—Trelleborg.

Ångfärja.

Fr. Stockholm, C.	:850	1027
» Kristiania	:530	700
» Göteborg, B. J.	126	340
» Köpenhamn Ö. Frih.	620	745
	Litt. B.	Litt. D.
Fr. Trelleborg Färjeh.	855	1120
Till Sassnitz H.	1255	327
Till Berlin	624	908
» Rostock	508	906
» Lübeck	723	124
» Hamburg	824	225

Fr.	...	...
»	...	...
»	...	...
» Hamburg	:522	913
» Lübeck	:621	1012
» Rostock	:912	1238
» Berlin	:815	1109
	Litt. A.	Litt. C.
Fr. Sassnitz H.	209	449
Till Trelleborg Färjeh.	609	849
Till Köpenhamn Ö. Frih.	945	1127:
» Göteborg, B. J.	205	413:
» Kristiania	1050	1215:
» Stockholm, C.	646	908:

OBS! Direkta vagnar mellan Stockholm och Berlin framföras sålunda: i tågen 1, 2, 7 och 8 direkta I, II och III klass sittvagnar samt I och II klass vagnar, hvilka gå som sofvagnar i tåg 1 mellan Stockholm och Malmö, i tåg 2 mellan Malmö och Stockholm, i tåg 7 mellan Malmö och Berlin samt i tåg 8 mellan Berlin och Malmö.

Resande Stockholm—Sundsvall

torde uppmärksamma

Fru Anna Sandbergs

Dam- & Herrekipering

Stockholm, Malmskilnadsgatan 9.

Sundsvall, Bewes hus, hörnet af Torg o. Sjögatan.

Enastående tillfälle att köpa *bra och billigt.*

Gör ett besök och *Ni blir nöjd.*

157. Malmö—Limhamn.

Km.	Biljettpris	Malmö—Limhamns järnv. spdrv. 1,435.	№ 2	№ 4	№ 6	№ 8	№ 10	№ 12	№ 14	№ 16	№ 18	№ 20	№ 22	№ 24	№ 26	№ 28	№ 30	№ 32	№ 34	№ 36
		Fr. Malmö	605	700	800	900	1000	1100	1215	115	215	315	415	515	615	715	815	915	1015	1115
	0,15	Ribersborg		×	×	×	×	×	×	×	×	×	×	×	×	×	×	×	×	×
	0,15	Sånekulla		×	×	×	×	×	×	×	×	×	×	×	×	×	×	×	×	×
	0,15	Bellevue		×	×	×	×	×	×	×	×	×	×	×	×	×	×	×	×	×
5	0,15	Till Limhamn	620	715	815	915	1015	1115	1230	130	230	330	430	530	630	730	830	930	1030	1130

Söckendagar

Limhamn—Malmö.

Km.	Biljettpris	Malmö—Limhamns järnv. spdrv. 1,435.	№ 1	№ 3	№ 5	№ 7	№ 9	№ 11	№ 13	№ 15	№ 17	№ 19	№ 21	№ 23	№ 25	№ 27	№ 29	№ 31	№ 33	№ 35
		Fr. Limhamn	5̲5̲0̲	630	730	830	930	1030	1130	1245	145	245	345	445	545	645	745	845	945	1100
	0,15	Bellevue		×	×	×	×	×	×	×	×	×	×	×	×	×	×	×	×	×
	0,15	Sånekulla		×	×	×	×	×	×	×	×	×	×	×	×	×	×	×	×	×
	0,15	Ribersborg		×	×	×	×	×	×	×	×	×	×	×	×	×	×	×	×	×
5	0,15	Till Malmö	605	645	745	845	945	1045	1145	100	200	300	400	500	600	700	800	900	1000	1115

Söckendagar

158. Malmö—Trelleborg—Rydsgård.

Km.	Malmö—Trelleborgs järnv. spdrv. 1,435.	Alla dagar Pt. 21	Gt. 23	Pt. 25	Pt. 27	Pt. 29	Pt. 35	Pt. 37	Skd. Gt. 31	S.o.H. Pt. 33	S.o.H. Pt. 39
	Fr. Köpenhamn ångfärja	...	...	...	...	...	...	...	...	...	...
	» D:o ⚓	...	...	...	...	...	...	...	...	...	...
	Fr. Malmö V.	730	810	1000	120	310	610	1010	325	500	1115
4	Till Södervärn	736	818	1006	126	315	616	1016	333	507	1122
	Fr. Södervärn	739	845	1008	127	316	618	1018	350	509	1124
6	» Kulladal	744	858	1013	132	320	624	1023	403	514	1129
9	» Vintrie	750	914	1019	138	326	631	1030	419	520	1135
12	» Vestra Klagstorp	×	927	×	×	×	×	×	432	×	×
14	Till Tygelsjö	800	933	1029	148	336	641	1040	438	530	1145
	Till Klagshamn 159	840	1050	1050	205	355	730	...	...	...	...
	Fr. Tygelsjö	801	950	1031	149	337	644	1041	452	531	1146
16	» Hököpinge	805	1045	1037	153	342	650	1047	509	538	1152
19	Till Hvellinge ⚓	811	1052	1042	158	347	656	1052	517	544	1158

Km.	Hvellinge—Skanör—Falsterbo järnv., spdrv. 1,435.	Alla dagar Pt. 83	*Pt. 85	Pt. 87	Pt. 89	Pt. 91	S.o.H. Pt. 81 a	Skd. Gt. 81
	Fr. Hvellinge	1045	200	350	705	1055	825	825
	» Åkeshög	×	×	×	×	×	×	832
2	» Kungstorp	1053	208	358	713	1103	833	840
4	» Fotevik	1057	212	402	717	1107	837	849
6	» Höllviken (hpl.)	×	×	×	×	×	×	×
10	» Ljunghusen	1105	220	410	725	1115	845	900
15	» Skanör	1115	230	420	735	1125	855	914
18	Till Falsterbo	1120	235	425	740	1130	900	920

Km.	Malmö-Trelleb. j. spdrv. 1,435.										
	Fr. Hvellinge	...	814	1120	1050	202	351	700	1056	532	545	1159
4	» Håslöf	...	821	1140	1054	209	358	707	1103	552	552	1206
8	» Skegrie	...	828	1200	1101	210	405	714	1110	610	559	1213
	» Skytts Tomarp	...	×	1210	×	×	×	×	×	620	×	×
14	Till Trelleborg östre ⚓	Gt. 41	838	1220	1111	226	415	725	1120	630	610	1225
	Fr. Trelleborg östre	500	840		1115	230		740				
15	Till Trelleborg nedre	506	846	...	1121	236	...	746				

Söckend.

Km.	Trelleb-Rydsg. j., spdrv. 1,435.	Pt. 43	Pt. 49	Pt. 45 a	Gt. 45	Pt. 47
	Fr. Trelleborg nedre	520	850	1124	238	246	749
6	» Gislöf	540	905	1139	253	306	807
8	» Simlinge	548	909	1143	257	314	814
10	» Södra Åby	559	915	1149	302	323	820
11	» Vallby	606	919	1153	306	330	825
14	» Klagstorp	620	927	1200	315	347	835
18	» Bedinge	685	938	Ank.	326	405	847
24	» Tofthög	653	952		341	426	902
27	Till Skifarp	703	1000	...	349	436	910
	Till Ystad 133	803	...	...	533	533	...
	Fr. Skifarp	710	1001	...	350	442	911
29	» Skifarps Sockerbruk	724	1007	...	355	455	916
31	» Tånebro	736	1012	...	401	505	921
34	Till Rydsgård	745	1020	...	410	515	930
	Till Ystad 135	930	1056	...	...	557	1003

Sön- och Helgdagar (Pt. 45 a, Gt. 45): 238, 253, 257, 302, 306, 315, 326, 341, 349 / 238, 253, 257, 302, 306, 315, 326, 341, 436.

Söckendagar (Gt. 45): 350, 355, 401, 410 / 442, 455, 505, 515.

* Går alla dagar under månaderna Juni, Juli och Aug., men går endast Sönoch Helgdagar samt Onsd. och Lörd. under månaderna Maj och September.

Biljettpris pr km. för Malmö—Trelleborg och Trelleborg—Rydsgårds järnvägar: Enkel resa 6,5 öre i I och 3,5 öre i III kl. För Hvellinge—Skanör—Falsterbo järnväg: Enkel resa 4,5 öre i III kl. Tur och retur (30 dagar) till nedsatt pris. I samtrafik med och öfver Statens järnvägar taxa B sid. 6 (med II kl. afgift för resa i I klass).

Rydsgård—Trelleborg—Malmö.

Km.	Trelleborg—Rydsgårds järnv., spdrv. 1,435.	Alla dagar Pt. 42	Pt. 44	Pt. 50	Pt. 48	Söckend. Gt. 45	S.o.H. Pt. 46 a
	Fr. Ystad 135	510	614*	Skd.	...	1240	1240
	Fr. Rydsgård	545	810	...	808	130	130
3	» Tånebro	553	818	...	815	146	138
5	» Skifarps Sockerbruk	559	823	...	820	206	144
7	Till Skifarp	604	828	...	×	212	150
	Fr. Ystad 133	...	...	...	710	1220	...
	Fr. Skifarp	605	829	...	825	226	151
10	» Tofthög	614	837	...	833	245	200
16	» Bedinge	631	851	...	848	313	215
20	» Klagstorp	644	902	1215	858	338	227
23	» Vallby	653	909	1223	905	354	235
24	» Södra Åby	658	914	1228	908	409	239
26	» Simlinge	705	919	1233	913	423	244
28	» Gislöf	711	923	1238	918	437	252
34	Till Trelleborg nedre	726	937	1253	931	500	307

Km.	Malmö-Trelleb. j., spdrv. 1,435.	Pt. 22	Pt. 24	Gt. 26	Pt. 28	Pt. 30	Pt. 36	Pt. 38	Gt. 32	Pt. 34
	Fr. Trelleborg nedre	...	729	...	939	1257	...	932	...	309
1	Till Trelleborg östre ⚓	...	735	...	945	103	...	938	...	315
	Fr. Trelleborg östre	600	745	755	950	115	635	940	305	320
	» Skytts Tomarp	×	×	810	×	128	×	×	312	×
7	» Skegrie	611	755	829	1000	139	645	950	318	330
11	» Håslöf	618	802	847	1007	148	652	957	336	337
15	Till Hvellinge ⚓	625	809	855	1014	155	659	1004	345	344

Km.	Hvellinge—Skanör—Falsterbo järnv., spdrv. 1,435.	Alla dagar Gt. 82	Pt. 84	Pt. 88*	Pt. 90	Pt. 92*	Skd. Gt. 86	S.o.H. Pt. 86 a
	Fr. Falsterbo	735	940	300	615	930	1240	105
	» Skanör	741	946	306	621	936	1252	111
3	» Ljunghusen	750	955	315	630	945	104	120
8	» Höllviken (hpl.)	×	×	×	×	×	×	×
12	» Fotevik	758	1003	323	638	953	118	128
14	» Kungstorp	802	1007	327	642	957	129	132
16	» Åkeshög	×	×	×	×	×	136	×
18	Till Hvellinge	810	1015	335	650	1005	140	140

Km.	Malmö-Trelleb. j., spdrv. 1,435.									
	Fr. Hvellinge	627	812	907	1019	200	702	1007	400	348
3	» Hököpinge	633	817	923	1026	206	708	1013	420	353
5	Till Tygelsjö	638	822	929	1031	211	713	1018	427	358
	Fr. Klagshamn 159	...	740	...	1010	125	620	1000	315	315
	Fr. Tygelsjö	640	823	937	1032	212	715	1020	438	359
7	» Vestra Klagstorp	×	×	947	×	×	×	×	447	×
10	» Vintrie	651	832	1000	1042	222	726	1031	503	409
13	» Kulladal	658	838	1016	1048	229	733	1038	515	415
15	Till Södervärn	702	842	1021	1052	234	737	1042	522	419
	Fr. Södervärn	704	844	1107	1054	238	739	1044	537	424
19	Till Malmö V.	710	850	1115	1100	245	745	1050	546	430
	Till Köpenhamn ⚓	...	...	...	...	...	...	...	...	...
	» D:o ångfärja	...	...	...	...	...	...	...	...	...

Innan tåget går bör hvar och en köpa Fröléens Bokskatt i klosken för endast 50 öre.

Se annonsen å sid. 8.

159. Tygelsjö—Klagshamn.

...	...	Fr. Malmö V. 158	730	810	1000	310	610	1010
...	...	» Trelleborg Ö. 158	600	745	950	115	635	940

Km.	Biljettpris I	III	V:a Klagstorp—Tygelsjö järnv. spdrv. 1,435.	Alla dagar № 1	№ 3	№ 5	№ 7	№ 9	S.o.H. № 11
			Fr. Tygelsjö	825	1035	150	340	715	1041
3	0,40	0,20	» Ängsholm	834	1044	159	349	724	1049
5	0,40	0,20	Till Klagshamn	840	1050	205	355	730	1055

Klagshamn—Tygelsjö.

Km.	Biljettpris I	III	V:a Klagstorp—Tygelsjö järnv. spdrv. 1,435.	Alla dagar № 2	№ 4	№ 6	№ 8	№ 10	S.o.H. № 12
			Fr. Klagshamn	740	1010	125	315	650	1000
2	0,40	0,20	» Ängsholm	748	1018	133	323	658	1008
5	0,40	0,20	Till Tygelsjö	757	1027	142	332	707	1017
	...	...	Till Trelleborg Ö. 158	840	1115	1120	230	1120	1120
	...	...	» Malmö V. 158	850	1100	245	...	745	1015

160. Malmö—Genarp.

Km.	Malmö—Genarps järnv., spdrv. 1,435.	Alla dagar (utom S. o. H. 1/5—4/9). Pt. 2 I III	Pt. 4 I III	Pt. 6 I III	Pt. 8 I III	Pt. 10 I III	Sön- och Helgdagar 1/5—4/9. Pt. 14 I III	Pt. 16 I III	Pt. 18 I III	Pt. 20 I III	Pt. 22 I III	Pt. 24 I III	Pt. 26 I III
	Fr. Malmö S. J.	840	1211	325	725	923	840	1200	200	402	715	945	1016
2	» Östervärn	850	1221	330	730	928	848	1207	207	410	721	951	1021
5	» Hohög	901	1231	337	737	934	854	1213	213	416	726	1000	1028
7	» Qvarnby	914	1244	342	743	939	900	1219	219	421	731	1010	1033
11	» Bjereshög	929	1259	350	757	947	908	1227	227	431	741	1020	1041
14	» Bara	943	113	356	807	953	915	1234	234	440	759	1029	1047
15	» Bokskogen ö.	|	120	405	815	×	924	1240	240	448	805	|	|
15	» » n.	946	|	|	...	955	|	...	...	|	...	1032	1051
18	Till Klågerup	953	132	419	...	1000	936	...	...	500	...	1037	1057
	Fr. Lund 145	...	Bt.12 III	...	...	...	...	...	...	...	...	...	...
	Fr. Klågerup	1001	145	422	...	1001	940	...	...	505	...	1042	1058
22	» Kongsmarken	1016	200	431	...	1010	949	...	...	512	...	1054	1105
26	» Toppeladugård	1027	213	440	...	1019	957	...	...	519	...	1104	1112
28	Till Genarp	1031	217	444	...	1023	1000	...	...	523	...	1108	1116

Biljettpris pr km.: Enkel resa 6 öre i I och 3,5 öre i III kl. Priset för tur och returbiljett lika med 2 enkla. I samtrafik taxa B sid. 6 (med II kl. afgift för resa i I klass).

Genarp—Malmö.

Km.	Malmö—Genarps järnv., spdrv. 1,435.	Alla dagar (utom S. o. H. 1/5—4/9). Pt. 1 I III	Pt. 3 I III	Pt. 1 III	Pt. 7 I III	Pt. 9 I III	Sön- och Helgdagar 1/5—4/9. Pt. 13 I III	Pt. 15 I III	Pt. 17 I III	Pt. 19 I III	Pt. 21 I III	Pt. 23 I III	Pt. 25 I III
	Fr. Genarp	617	1039	1225	500	...	617	1025	...	...	528	...	815
2	» Toppeladugård	624	1044	1236	508	...	624	1030	...	...	531	...	823
6	» Kongsmarken	637	1053	1256	516	...	637	1038	...	...	538	...	831
10	Till Klågerup	645	1101	104	524	...	645	1046	...	...	545	...	838
	Till Lund 145	...	...	Bt.51 III	...	...	...	...	...	...	...	...	...
	Fr. Klagerup	650	1102	140	530	...	650	1052	...	...	546	...	842
13	» Bokskogen n.	657	|	146	|	...	657	1058	...	...	|	...	|
13	» » ö.	|	|	|	550	820	|	|	1245	245	601	820	905
14	» Bara	705	1110	156	600	827	705	1104	1257	257	608	827	913
17	» Bjereshög	716	1116	206	608	834	716	1110	103	303	613	834	920
21	» Qvarnby	736	1124	226	632	843	736	1120	113	313	621	845	932
23	» Hohög	744	1129	235	640	849	744	1125	123	323	630	851	939
26	» Östervärn	754	1135	250	650	856	754	1131	130	330	640	901	950
28	Till Malmö S. J.	758	1139	255	655	900	758	1135	135	335	644	905	955

Gotlands järnvägar i samtrafik med fastlandets järnvägar öfver Nynäshamn.

161. Tingstäde—Burgsvik.

Km.	Gotlands järnv., spdrv. 0,891.	Pt. 1	Bt. 5	Pt. 7	Pt. 3
	Fr. Tingstäde	715	1100	...	420
7	» Martebo	730	1115	...	440
13	» Vestkinde	745	1130	...	457
19	» Hästnäs	×	×	...	×
	» Österport	×	×	...	×
24	Till Visby ⚓	810	1155	...	525
	Fr. Visby	825	1200	130	530
	» Stora Vede	×	|	×	×
	» Sylfaste	×	|	×	×
37	» Barlingbo	851	1232	210	602
	» Karby	×	|	×	×
45	» Roma ⚓ 163	914	100	235	628
	» Viklau	×	×	Ank.	×
	» Bjerges ⚓	926	115		640
51	» Butle	936	129	...	651
56	» Etelhem ⚓	951	150	...	707
64	» Stånga	1008	211	...	725
71	» Tjengdarfve	×	×	...	×
79	» Hemse ⚓ 164	1023	233	...	743
	» Alfva	×	×	...	×
88	» Hafdhem	1040	256	...	801
	» Grötlingbo	×	×	...	×
90	» Fidenäs	×	×	...	×
	» Västergårda	×	×	...	×
103	Till Burgsvik	1110	330	...	835

Burgsvik—Tingstäde.

Km.	Gotland s järnv., spdrv. 0,891.	Pt. 2	Bt. 8	Bt. 6	Pt. 4
	Fr. Burgsvik	700	...	1210	430
	» Västergårda	×	...	×	×
7	» Fidenäs	×	...	×	×
	» Grötlingbo	×	...	×	×
15	» Hafdhem	735	...	1248	501
	» Alfva	×	...	×	×
24	» Hemse ⚓ 164	756	...	111	518
	» Tjengdarfve	×	...	×	×
32	» Stånga	817	...	134	537
39	» Etelhem ⚓	832	...	153	550
47	» Butle	849	...	214	605
52	» Bjerges ⚓	900	...	226	615
	» Viklau	×	...	×	×
58	» Roma ⚓ 163	919	815	250	635
	» Karby	|	×	×	×
66	» Barlingbo	935	850	315	650
	» Sylfaste	|	×	×	×
	» Stora Vede	|	×	×	×
79	Till Visby ⚓	1000	925	345	715
	Fr. Visby	1215	930	615	...
	» Österport	×	×	×	...
84	» Hästnäs	×	×	×	...
90	» Vestkinde	1240	955	640	...
96	» Martebo	1255	1010	655	...
103	Till Tingstäde	115	1025	715	...

Biljettpris för Gotlands järnvägar. (Tab. 161—164). Zontaxa.

Kilom.	II	III
1—7	0,30	0,20
8—11	0,45	0,30
12—14	0,60	0,40
15—18	0,75	0,50
19—21	0,90	0,60
22—25	1,05	0,70
26—28	1,20	0,80
29—32	1,35	0,90
33—35	1,50	1,00
36—39	1,65	1,10
40—42	1,80	1,20
43—46	1,95	1,30
47—49	2,10	1,40
50—53	2,25	1,50
54—56	2,40	1,60
57—60	2,55	1,70
61—64	2,70	1,80
65—68	2,85	1,90
69—72	3,00	2,00
73—80	3,30	2,20
81—88	3,60	2,40
89—96	3,90	2,60
97—104	4,20	2,80
105—112	4,50	3,00

162. Klintehamn—Roma.

Km.	Klintehamn—Roma järnv., spdrv., 0,891.	№ 1	№ 5	№ 3
	Fr. Klintehamn	755	120	500
—	» Varbos	×	×	×
5	» Sanda	807	132	514
8	» Tjuls	815	140	522
10	» Skogs	821	146	528
13	» Bander	830	155	538
15	» Hogrän	836	201	545
17	» Isums	843	208	553
	» Stenstu	×	×	×
23	Till Roma 161	855	220	605
44	Till Visby 161	1000	345	715

Onsd. o. Lörd.

Roma—Klintehamn.

	Fr. Visby 161	825	130	530

Km.	Klintehamn—Roma järnv., spdrv. 0,891.	№ 2	№ 6	№ 4
	Fr. Roma 161	925	245	635
	» Stenstu	×	×	×
6	» Isums	940	259	642
8	» Hogrän	947	305	655
10	» Bander	955	312	702
13	» Skogs	1003	320	710
15	» Tjuls	1009	326	716
18	» Sanda	1020	335	725
—	» Varbos	×	×	×
23	Till Klintehamn	1030	345	735

Onsd. o. Lörd.

163. Slite—Roma.

Km.	Slite—Roma järnv., spdrv. 0,891.	№ 1	№ 5	№ 3
	Fr. Slite	730	1250	445
4	» Boge	×	×	×
10	» Gane	×	×	×
13	» Bäl	805	126	521
15	» Larsarfve	812	132	527
17	» Källunge	818	138	533
20	» Simunde	826	146	541
24	» Dune	836	156	551
26	» Hesselby (Dalhem)	842	202	557
29	» Tule	850	210	605
33	Till Roma 161, 162	900	220	615
	Till Visby	1000	345	715

15 juni—15 aug.

Roma—Slite.

	Fr. Visby	825	130	530

Km.	Slite—Roma järnv., spdrv. 0,891.	№ 2	№ 6	№ 4
	Fr. Roma 161, 162	925	245	640
4	» Tule	935	255	650
7	» Hesselby (Dalhem)	943	303	658
9	» Dune	949	309	704
13	» Simunde	959	319	714
16	» Källunge	1007	327	722
18	» Larsarfve	1014	333	728
20	» Bäl	1021	339	734
23	» Gane	×	×	×
29	» Boge	×	×	×
33	Till Slite	1055	415	810

15 juni—15 aug.

164. Hemse—Ronehamn.

	Fr. Visby	825	530

Km.	Ronehamn—Hemse järnv., spdrv. 0,891.	№ 2	№ 4
	Fr. Hemse 161	1025	745
6	» Autsarfve	1041	801
8	» Mattsarfve	1050	810
10	Till Ronehamn	1055	815

Ronehamn—Hemse.

Km.	Ronehamn—Hemse järnv., spdrv. 0,891.	№ 1	№ 3
	Fr. Ronehamn	715	440
2	» Mattsarfve	722	447
5	» Autsarfve	732	457
10	Till Hemse 161	745	510
	Till Visby	1000	715

Stockholms Transport- och Bogserings A.-B.

Kontor: Skeppsbron 46. Riksl. 136, 627 o. 717

verkställer sjötransdorter, bogseringar och varfsarbeten.

Allm. Telef. 1028, 2138 o. 2739.

A.-B. Nordiska Kompaniet

Sveriges största specialaffär

Stockholm.

Tiden fr. o. m. kl. 800 på afton t. o. m. kl. 559 på morgon angifves med understrukna minutsiffror.

170. Jemför tab. 20, 142, 148.

DANSKA STATSBANOR.

Jemför tab. 20, 142, 148.

Förbindelser mellan Sverige—Norge och Utlandet öfver Köpenhamn.

...	850	...	1000	...		1027	Fr. *Stockholm C.* öfver Hessleholm	Till	...	...	658	908	...
530	...	...	...	...	700	...	» *Kristiania Ö.*	»	1050	...	...	...	1215
136	...	...	1000	...	340	...	» *Göteborg*	»	205	635	...	...	413
259	...	...	1137	...	506	...	» *Varberg*	»	1239	505	...	...	251
431	...	...	119	...	638	...	» *Halmstad*	»	1109	315	...	...	118
705	833	...	336	...	910	1015	Till *Helsingborg* Färjestat.	Fr.	850	1250	245	935	1055
721	850	...	357	...	933	1100	Fr. » »	Till	833	1224	208	922	1034
743	912	...	419	...	955	1122	Till *Helsingör* »	Fr.	811	1202	146	900	1012
							Hvardagar.					‡ Omstigning i Hellerup	
...	936	1053	...	609	...	...	Till **Köpenhamn Ö.** öfver Rungsted	Fr.	608	948	1203	724	...
...	856	...	...	533	1114	...	» » H. » »	»	650	1055	...	...	905
...	920	1050	...	616	1131	...	» » H. » Hilleröd	Fr.	...	1000	...	718‡	...
							Sön- och Helgdagar.					● Klampenborgstationen	
...	939	...	...	...	...	...	Till **Köpenhamn Ö.** öfver Rungsted	Fr.	608	...	1151	650	...
...	856	...	...	533	1122	...	» » H. » »	»	650	1055	1140●	640●	905
...	925	1050	...	...	...	...	» » H. » Hilleröd	Fr.	...	...	...	...	...
...	850	...	...	1000	...	1027	Fr. *Stockholm C.*	Till	...	658	...	908	...
...	744	...	...	1254	...	947	Till *Malmö Station*	Fr.	...	300	...	1008	...
...	820	...	...	130	...	1002	Fr. **Malmö Färjestation**	Till	...	1235	...	910	...
...	945	...	...	255	...	1127	Till **Köpenhamn Frihamnen**	Fr.	...	1110	...	745	...
...	1105	...	...	810	...	...	Fr. **Köpenhamn H.** {öfver Gjedser / Warnemünde}	Till	...	944	...	...	642	...
...	900	...	...	640	...	...	Till *Berlin Stett. Bgd.*	Fr.	...	1108	...	...	846	...
...	1000	...	...	617	...	...	» *München*	»	...	900	...	...	720	...
...	650	...	...	346	...	...	» *Frankfurt a. M.*	»	...	945	...	...	1023	...
...	739	...	...	548	...	...	» *Köln*	»	...	100	...	...	940	...
...	710	...	...	538	...	...	» *London*	»	...	905	...	...	...	...
...	400	...	...	542	...	...	Till *Paris*	Fr.	...	1120	...	...	...	...
...	1105	1245	750	750	810	1200	Fr. **Köpenhamn H.**	Till	813	1005	944	448	642	849	...
...	824	...	...	...	615	...	Till *Hamburg* öfver Warnemünde	Fr.	...	...	1130	...	913	...	...
...	...	1050	723	...	...	...	» » » Kiel	»	...	1108	...	705	...	...	...
...	...	...	...	844	...	1142	» » « Vamdrup	»	848	...	...	...	...	838	...
	920		359	802	359	1032	» *Frankfurt a/M.*	»	850	1240	1240		845		...
	710		302	548	302	1001	» *Köln*	»	1006	147	147		1127		...
	710		538	538	538	800	» *London*	»	835	905	905		945		...
	400		1046	542	1046	735	Till *Paris*	Fr.	1120	1120	1120		150		...
820 / 422	Tisd., Onsd. och Lörd.						Fr. **Köpenhamn H.**	Till	813	Månd., Onsd., Fred. o. Sönd.					...
							Till *Esbjerg*	Fr.	1218						...
805	Onsdag, Torsdag o. Söndagsafton.						Till *London* öfver Harwich (Parkeston Kaj)	Fr.	712	Lörd., Månd., Onsd. o. Fred.					...

Förbindelsen mellan Sverige—Norge o. Utlandet öfver Göteborg—Frederikshavn.

Jemför tab. 20, 21, 61, 89,

Dagligen	915	Fr. *Stockholm C.*	Till	756
	1000 f. m. / 300 e. m.	» **Göteborg**	Till	320 e. m. / 1020 f. m. Dagligen
		Till **Frederikshavn**	Fr.	
	†647	Fr. *Frederikshavn*	Till	906†
	†844	Till *Hamburg*	Fr.	848†

Jemför tab. 20, 21, 61, 89.

† Direkt personvagn I, II och III klass samt sofvagn I o. II klass från Fredrikshavn till Hamburg och omvändt.
Förbindelsen till och från Frankfurt s/M, Köln, Londo och Paris se ofvan.

Genomgående Vagnar och Sofvagnar:

I & II klass **Sofvagn** mellan Köpenhamn och Kristiania i tågen som afgå från Köpenhamn 905 och ank. till Köpenhamn 856
» Köpenhamn och Berlin » » » » » 810 » » » » 944
» Köpenhamn och Hamburg öfver Gjedser » » » » » 810 » » » » 944
» Köpenhamn och Hamburg öfver Fredericia » » » » » 1200 » » » » 813
» Frederikshavn och Hamburg » » » » Frederikshavn 647 » » » Frederikshavn 935
från Esbjerg 1218 hvarje Måndag, Onsdag Fredag och Söndag till Köpenhamn, ank. 813.

I & II klass **Personvagnar** mellan Köpenhamn och Kristiania i tågen som afgå från Köpenhamn 650 och ank. till Köpenhamn 1114
» Köpenhamn och Göteborg » » » » » 1055 » » » » 533
» Köpenhamn och Berlin » » » » » 1105 & 810 » » » » 642 & 944
» Köpenhamn och Hamburg öfver Gjedser » » » 1105 » » » » 642
» Frederikshavn och Hamburg afgår från Frederikshavn 647 & 727 » » t. Frederikshavn 1100 & 906
från Köpenhamn 820 hvarje Tisdag, Onsdag och Lördag till Esbjerg samt hvar Söndag till Esbjerg station, ank. 422 e. m.

Priset för Sofvagnsbiljetter är

a) Köpenhamn—Berlin eller Köpenhamn—Hamburg och omvändt samt Esbjerg—Köpenhamn 6 kr.
b) Köpenhamn - Warnemünde eller Rostock, Köpenhamn—Fredericia eller Fredericia—Hamburg och omvändt 4 kr.

När en resande med biljett till I kl. betalar i fall a) 8 kr. 90 öre, i fall b) 5 kr. 35 öre, har han rättighet att låta iordninggöra den ene af en halfkupés 2 sofplatser, nämligen den, som han själf vill begagna.

Sofvagnsbiljetter kunna mot ytterligare en förhandsbeställningsafgift på 50 öre (50 Pf. 6 d) för hvar biljett beställas på förhand: för sträckan Köpenhamn—Berlin och Köpenh.—Hamburg ö. Gjedser om man vänder sig till: Det internationale Sovevognsselskabs Rejsebureau, Industribygningen, Köpenhamn B. (Telegramadress: »Sovevagn».)

» » Berlin—Köpenhamn om man vänder sig till byrån, Unter den Linden 57—58, Berlin N. W. eller till Danska Statsbanornas resebureau (Verkehrsbureau »Norden») Unter den Linden 3, Hörnet af Wilhelmsstrasse, Berlin W. (Telegramadress: Nordfahrt.)

» » Köpenhamn—Hamburg ö. Fredericia om man vänder sig till byrån Thos. Cook & Son, Köpenhamn (Telegramadress: Cook. Köpenhamn.)

» » Hamburg—Köpenhamn öfver Fredericia om man vänder sig till byrån Thos. Cook & Sod, Alsterdamm 39, Hamburg.

» » Hamburg—Köpenhamn öfver Gjedser om man vänder sig till Bureau der internationalen Schlafwagengesellschaft, Hamburgerhof, Jungfernstieg, Hamburg.

» » Frederikshavn—Hamburg om man vänder sig till Stationsföreståndaren i Frederikshavn.

» » Hamburg—Frederikshavn om man vänder sig till Bureau der internationalen Schlafwagengesellschaft, Hamburgerhof, Jungfernstieg, Hamburg.

» » Esbjerg—Köpenhamn om man vänder sig till Great Eastern railway, Liverpool street station, London, E. C. (Telegramadress: eastday, London) mot betalning af ofvannämnda belopp i engelskt mynt.

Förhandsbeställning till Köpenhamn—Berlin, Köpenhamn—Hamburg äger rum i Köpenhamn, dock endast på hufvudstationen och endast mellan 7¼—7¾ e.m., å alla danska statsbanors stationer samt å Helsingborg ångfärjestation, hvarest närmare upplysn. lämnas. I Berlin får hvar och en upplysning om resor till Norden, och nödvändiga biljettköp ordnas om man vänder sig till Verkehrsbureau »Norden», de Danska Statsbanornas officiella resebureau, Unter den Linden 3, Berlin W, hörnet af Wilhelmstrasse. (Telegramadress: »Nordfahrt.»)

Platsbiljetter.

Till genomgående I o. II klass vagnar Köpenhamn—Berlin och Köpenhamn—Gjedser—Hamburg tåg 73 (Köpenhamn H. afg. 1115) till genomgående I o. II kl. vagn Köpenhamn—Berlin tåg 93 (Köpenhamn H. afg. 810) samt till den genomgående I o. II kl. vagn, som Tisdag, Onsdag, Lördag och Söndag går från Köpenhamn H. tåg 3 (afg. 820) till Esbjerg, utlämnas **numrerade platsbiljetter utan betalning** genom I o. II kl. biljettkontor på Köpenhamns hufvudstation. Utlämningen sker dagligen och så, att platsbiljetterna kunna fås dagen före afresan eller samma dag denna sker. Dock gälla följande begränsningar:

Mellan kl. 820 och 930 samt mellan kl. 810 och 830 utlämnas icke platsbiljetter.
Mellan kl. 750 och 820 utlämnas endast platsbiljetter till tåg 3 samma dag.
Mellan kl. 700 och 810 utlämnas endast platsbiljetter till tåg 93 samma dag

OBS. I o. II kl. biljettkontor på Köpenhamns hufvudstation mottager skriftliga och telegrafiska beställningar samt — vid ofvan fastställda utlämningstider — äfven beställningar per telefon på ofvannämnda platsbiljetter.

För genomgångsresande från Sverige, Norge och Finland, hvilka icke skriftligt eller telegrafiskt hafva beställt platsbiljetter till genomgående I o. II klass vagnar Köpenhamn—Berlin / —Hamburg tåg 73, finnes reserveradt ett begränsadt antal platsbiljetter till dessa vagnar.

Sistnämnda platsbiljetter samt de skriftligt, per telegraf eller telefon beställda afhämtas i ofvan omnämnda biljettkontor. Förut angifna begränsningar af tiden för utlämnande af biljetter gälla *icke* ofvannämnda genomgångsresande.

Samtliga ångfärjeturer mellan Helsingborg och Helsingör och omvändt:

Från **Helsingborg** kl. 721, 850, 1123 f. m., 108, 238*, 357, 703, 824, 933, 1100 e. m.
Från **Helsingör** kl. 811, 1025 f. m., 1202, 146, 318*, 626, 747, 900, 1012 samt 1143 e. m. Hvard. och 1205 e. m. S. o. H. och ⁵/₆.
Öfverfartstid c:a 20 minuter.

Biljetter till samtliga statsbanestationer i Danmark, samt Kiel, Hamburg, Lübeck, Berlin, Paris, London m. fl. stationer tillhandahållas i ångfärjestationens biljettlucka.

* Går endast andra Onsdagen i hvar månad samt den 24 Juni.

169. Ottenby—Färjestaden—Borgholm.

Km.	Södra Ölands järnv., spdrv. 0,891.	St. 1	St. 3	St. 3
—	Fr. **Ottenby**	550	...	120
4	» *Eketorp*	558	...	130
7	» Ö. Gräsgård	605	...	137
10	» Torngård	612	...	144
14	» Ö. Segerstad	621	...	153
19	» Skärlöf	632	...	204
27	» Kastlösa	658	230	220
30	» *Ö. Dalby*	×	×	Tisd., Torsd., Lörd., Sön- och Helgd.
34	» *Mörbylånganalen*	×	×	
37	» Mörbylånga	733	305	
40	» *Resmo*	×	×	
45	» Wickleby	750	322	
48	» *Eriksöre*	×	×	
54	Till **Färjestaden**	808	340	
	Fr. **Färjestaden**	828	400	
55	» Ö. Skogsby	837	410	
59	» *Lenstad*	×	×	
64	» Gårdby	856	430	
69	» N:a Möckleby	907	442	
72	» *Ö. Bäck*	×	×	
74	» Runsten	919	454	
80	» Långlöt	932	508	
84	» Gärdslösa	941	518	
88	» Ö. Lindby	950	536	
91	» Räpplinge	957	543	
95	» *Kolstad*	×	×	
96	Till **Borgholm**	1007	553	

Borgholm—Färjestaden—Ottenby.

Km.	Södra Ölands järnv., spdrv. 0,891.	St. 2	Dagl. St. 4
—	Fr. **Borgholm**	626	200
1	» *Kolstad*	×	×
5	» Räpplinge	638	212
8	» Ö. Lindby	654	228
12	» Gärdslösa	703	237
16	» Långlöt	712	246
22	» Runsten	726	300
24	» *Ö. Bäck*	×	×
27	» N:a Möckleby	738	311
32	» Gårdby	750	323
37	» *Lenstad*	×	×
41	» Ö. Skogsby	810	342
45	Till **Färjestaden**	818	350
	Fr. **Färjestaden**	838	410
48	» *Eriksöre*	×	×
51	» Wickleby	857	430
56	» *Resmo*	×	×
59	» Mörbylånga	1005	506
62	» *Mörbylånganalen*	Tisd., Torsd., Lördag, Sön- o. Helgd.	×
66	» *Ö. Dalby*		×
69	» Kastlösa	1030	541
77	» Skärlöf	1047	559
82	» Ö. Segerstad	1058	611
86	» Torngård	1107	621
89	» Ö. Gräsgård	1114	629
92	» *Eketorp*	1121	637
96	Till **Ottenby**	1129	645

Dagligen

168. Borgholm—Böda.

Km.	Borgholm—Böda järnväg, spårvidd 0,891.	St. 2 II III	St. 4 II III	Pt. 6 II III
—	Fr. **Borgholm**	1010	1130	700
4	» Tingsdal	1019	1140	709
7	» Öjkroken	1026	1147	716
8	» Kalleguta	1029	1151	719
12	» Dalbyro	1038	1202	727
14	» Alböke	1044	1209	733
17	» Stacketorp	1051	1216	740
23	» Uggletorp	1104	1231	753
26	» Föra	1116	1244	800
29	» Persnäs	1124	1253	813
34	» Gunnarslund	1134	103	823
38	» Källaberg	1143	114	832
43	» Löttorp	1155	128	844
48	» Vedborm	1205	140	855
52	» Skäftekärr	1214	149	904
55	Till **Böda**	1220	155	910

Sön- och Helgdagar. Söckendagar. Dagligen.

Biljettpris per km. 7 öre I II och 4 öre I III kl.

Böda—Borgholm.

Km.	Böda—Borgholm järnv., spårvidd 0,891.	Pt. 1 II III	Pt. 3 II III	St. 5 II III	Pt. 7 II III
	Fr. **Böda**	510	630	300	350
3	» Skäftekärr	517	637	308	357
7	» Vedborm	526	645	318	406
12	» Löttorp	536	656	331	417
17	» Källaberg	547	707	343	428
21	» Gunnarslund	555	715	352	436
26	» Persnäs	606	726	405	447
29	» Föra	617	737	417	459
32	» Uggletorp	624	744	425	506
38	» Stacketorp	636	754	438	519
41	» Alböke	643	804	446	526
43	» Dalbyro	648	810	451	531
47	» Kalleguta	656	820	500	540
48	» Öjkroken	700	824	504	544
51	» Tingsdal	707	832	512	552
55	Till **Borgholm**	715	840	520	600

Onsdagar. Dagl. utom Onsdagar. Söckendagar. Sön- och Helgdagar.

Till Amerika

Direkt resa! Snabb och bekväm!

Nya stora **dubbelpropellerångare. Komfortabel** 1:sta och 2:dra klass. — **Separathytter** öfverallt å 3:dje **klass.**

Obs.! Hytt- och kojnummer **antecknas å biljetten.** — Allt nytt och **modernt** inrättadt. — **Trådlös telegraf** ombord.

Skrif till Skandinavien—Amerika-Liniens kontor i:

Stockholm: Gustaf Adolfs Torg 18,
Göteborg: Postgatan 49,
Malmö: Norra Vallgatan 68,
Helsingborg: Hamntorget 1
och från Passagerareafdelningen Kongens Nytorv 8, Köpenhamn.

Cunard Linien.

Världens allra största & snabbaste Oceanpalatser. — 4 propellrar.

Lusitania, Mauretania, 790 fot, 32 500 t:s, Carmania, Caronia, Saxonia, Ivernia m. fl.

Oöfverträffade bekvämligheter. Bästa förbindelser. Illustr. resehandbok och turlista fritt.

Axel H. Lagergren, Postg. 28, ***Göteborg.***
Agent i Stockholm: S. Julin, Skeppsbron 6.

202. Skandinavien—Kontinenten

med svenska postångbåtslinien

Malmö—Köpenhamn—Lybeck

☛ i förbindelse med posttågen från **Stockholm:**
från **Malmö** dagligen ..... kl. 1115
» **Köpenhamn** samma dagar ..... » 400
till **Lübeck** påföljande morgon före posttågens afgång till Hamburg och Berlin.

Lübeck—Köpenhamn—Malmö

från **Lübeck** dagligen ..... kl. 630
till **Köpenhamn** påföljande morgon ..... » 800
från **Köpenhamn** samma dag ..... midd.
till **Malmö** samma dag ..... e. m.
☛ i förbindelse med posttåget till **Stockholm.** ☚

Göteborg-Malmö-Köpenhamn

och mellanstationerna

tre till fyra gånger i veckan i båda riktningar enligt annonsering i platstidningarna.

Kommissionärer i Hamburg och Lübeck: *Lüders & Stange* (telegramadress Lüderstand). — Köpenhamn: *Carl Krarup,* Amaliegade 31 (tlgr. Skibskrarup, tlf. 1964). — Malmö: *Thomée & Co* (tlgr. Thomées, tlf. 778). — Landskrona: Konsul *Carl J. Appeltofft* (tlgr. Appeltoft, tlf. 81. — Helsingborg: *Bernhard Bergh* (tlgr. Bergh, tlf. 147). — Halmstad: *F. Hammar* (tlgr. Hammar, tlf. 37. — Warberg: *Victor Krook* (tlg. Krook, tlf. 85. — Göteborg: *Otto Zell* (tlgr. Zell, tlf. 1224).

För ångaren Malmö finnes dessutom såsom kommissionär i Malmö *Otto Bergström.*

Hallands Ångbåts-Aktiebolags Hufvudkontor, adress **Halmstad. Telegramadress Hallandsbolaget, tlf. 39.**

201. Skandinavien–Kontinenten.

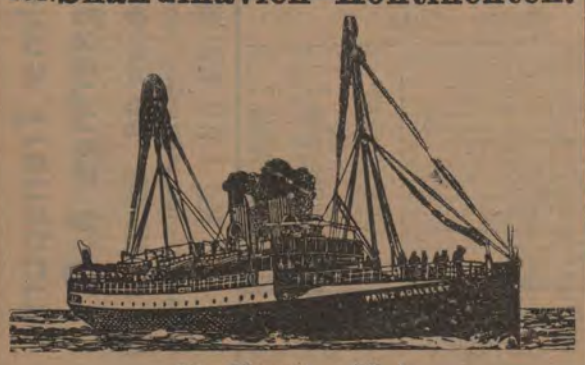

Via Korsör—Kiel.

Två förbindelser dagligen i hvardera riktningen medelst **Danska Statsbanornas Ångare** (nattfart) »FREJA», »SKIRNER», »ÄGIR»,

Kejserl. tyska dagpost-linien Korsör—Kiel (dagfart) »PRINZ WALDEMAR», »PRINZ ADALBERT», »PRINZ SIGISMUND»,

t mmars resa emellan de danska öarne och i Kielerfjorden.

Kort, lugn och behaglig sjöresa.

Direkt anslutning till de genomgående snälltågen till och från Skandinavien, resp. Kontinenten.

Direkta biljetter och direkt resgodsexpedition till och från alla större städer.

I Berlin erhållas upplysningar om resor till Norden, biljettköp m. m. om man vänder sig till **Verkehrsbureau »Norden»,** de danska statsbanornas officiella Resebureau, Berlin W. Unter den Linden 3, Hörnet af Wilhelmstrasse. (Forts.)

Danska och Mecklenburgska Statsbanorna.

Ångfärjeförbindelse

emellan

Skandinavien och Kontinenten

öfver

Gjedser—Warnemünde.

De stora, lugnt gående, elegant inrättade **Postångfärjorna** afgå **2 gånger dagligen** i hvardera riktningen med direkt anslutning till de genomgående snälltågen.

Endast 2 timmars sjöresa.

Emellan **Köpenhamn** och **Berlin** eller **Hamburg** gå i dagsnälltågen genomgående I och II klassens personvagnar, i nattsnälltågen **sofvagnar** och mellan Köpenhamn och Berlin dessutom genomgående I och II klass personvagnar.

Priset för **sofvagnsbiljetterna** II klass kr:

a) Köpenhamn—Berlin eller Hamburg eller omvändt 6 kr.
b) Köpenhamn—Rostock, resp. Warnemünde eller omvändt 4 kr.

När en resande med biljett till I kl. betalar i fall a) 8 kr. 90 öre, i fall b) 5 kr. 35 öre, vinner han rätt att af de två i en halfkupé ofvanpå hvarandra uppställda sofplatser endast den tages i anspråk som han vill begagna.

Sofvagnsbiljetter för hela sträckan Köpenhamn—Berlin och för hela sträckan Köpenhamn—Hamburg kunna beställas å förhand i Det internationale Sovevognsselskabs Reisebureau, Industribygningen, Köpenhamn B, mot ytterligare betalning af en förhandsbeställningsafgift på 50 öre för hvar biljett. Förutbeställningar kunna också ske om man vänder sig till hvarje dansk statsbanestation — i Köpenhamn endast till Köpenhamns hufvudstation och endast mellan kl. 715—745 e. m.— samt till Helsingborgs ångfärjestation.

I Berlin erhålles upplysningar om resor till Norden, biljettköp m. m. om man vänder sig till **»Verkehrsbureau NORDEN»** de danska Statsbanornas officiella resebureau, Berlin, W. Unter den Linden 3. Hörnet af Wilhelmstrasse.

F. O. Klingström

Lübeck och Hamburg.

Spedition och Ångbåtsexpedition.

Se annonsen å 1:sta sidan.

---

204. **Malmö—Grimsby** och vice versa direkt.

Snabbgående ångfartygen **EXPRES** och **ARGO** för passagerare och gods.

Från Malmö hvarje Torsdags afton, fr. Grimsby hvarje Tisdags afton.

För uppsamling af gods afgå ångarne hvarje Tisdag från M lmö till Halmstad hvarifrån de återvända påföljande dag till Malmö med anlöpande af Landskrona med återkomst till Malmö Torsdags morgon.

Genomgående frakttaxor till och från de flesta europeiska och transatlantiska platser. **Direkta konossementer.**

Malmö i Januari 1910. **G. & L. Beijer A.-B.**

Kommissionärer:

i Helsingborg: *G. & L. Beijer*, i Landskrona: *Auy. Heyl & C:o*, i Halmstad; *Joh. A. Andersson*, i Grimsby: hrr *Thos. Wilson, Sons & C:o, Ld.*

OBS.! Smöret afkyles i ångarne af s. k. refrigerators, torra kylmaskiner. Alla slags speditioner utföras.

---

206. **Ångbåtsförbindelse till Köpenhamn från Malmö, Landskrona och Helsingborg se sid. 13.**

---

210. **Stettin—Stockholm—Norrköping.**

För passagerare bekvämt inredda ångaren **ALEXANDRA**, kapt. J. Gräbner, afgår:
från **Stettin Lördagen den 3 Sept.**
» **Stockholm Onsdagen den 7 Sept.**
» **Norrköping Lördagen den 10 Sept.**

Närmare meddela:
i Stettin Herr **Rud. Christ. Gribel,**
i Stockholm **A.-B. OLSON & WRIGHT,**
Rikstel. 11 09. — **Skeppsbron 18.**

---

211. **Union-Linien.**
Stockholm—Visby—Stettin

och vice versa.

Ång. **WISNA** afgår från Stettin **den 7 Sept.** samt ångf **CAROLUS**, kapt. Törnsten, från Stoockhlm **den 7 Sept.** medtagande passagerare och fraktgods.

Närmare meddela:
i Stettin hr **Gustaf Metzler,**
i Stockholm **NORDSTRÖM & THULIN, Skeppsbron 34.**

---

216. ***Sveabolagets Ångbåtslinier.***

Stockholm—Lybeck via Kalmar.

De snabbgående, för passagerare bekvämt och elegant inredda ångarna:
GAUTHIOD, kapt. H. E. Rosengren, och
SVITHIOD, kapt. J. Borg, afgå.

Från Stockholm Sönd.[1]) och Onsd.[2])	kl.	10⁰⁰
» Kalmar Månd. och Torsd.	»	5⁰⁰
Ank. Lybeck Tisd. och Fred,	»	7⁰⁰
Från Lybeck Onsd.[1]) och Lörd.[2])	»	6²⁵
» Kalmar Torsd. och Sönd.	»	7³⁰
Ank. Stockholm Fred. och Månd.	»	2³⁰

[1]) GAUTHIOD. [2]) SVITHIOD.

	Passagerareafgifter: I	II	III	Tur och retur I	II	III
Stockholm—Lybeck	40.—	30.—	16.—	65.—	50.—	—
» —Kalmar	18.—	12.—	5.—	25.—	18.—	7.50
Kalmar—Lybeck	25.—	20.—	12.—	40.—	30.—	—

Lybeck—Köpenhamn—Luleå,
Lybeck—Köpenhamn—Örnsköldsvik,
Lybeck—Norrköping,
se 419.

Stockholm—Köln,

anlöpande **Rotterdam, Duisburg, Uerdingen** och **Düsseldorf.**
Ång. **ASK,** kapt. C. A. Hammarström, afgår **omkr. den** 8 Sept.

Köln—Stockholm,

via Düsseldorff, Uerdingen, Duisburg och **Rotterdam.**
Ång. **EMBLA,** kapt. J. O. Melinder, afgår **omkring den** 9 Sept.

Stockholm—Amsterdam—Rotterdam.

Ång. **BERGSUND,** E. Åkermark, afgår omkr. **den** 10 Sept.

Rotterdam—Stockholm.

Ång. **A. WICANDER,** kapt Håkansson, afgår omkr. d. 7 Sept.

Amsterdam—Stockholm.

Ång. **A. WICANDER,** kapt. Håkansson, afgår **omkr.** d. 3 Sept.

Stockholm—Antwerpen

och åter i förening med
Trelleborgs Ångf. Nya Aktiebolag.

Från Stockholm:
Ång. **GUNNAR,** kapt. Mathson, afgår **omkring den** 3 Sept.

Från Antwerpen:
Ång. **JOHN,** kapt. A. Westerberg, afgår **omkring den** 6 Sept.

Stockholm—Bordeaux—La Pallice—Håvre.

Ångf. **DUX,** kapt. G. Toll, afgår **omkring den** 8 Sept.

Bordeaux—La Pallice—Håvre—Stockholm

Ång. **TELLUS,** kapt. A. F. Svedberg, afgår
från **Bordeaux omkr. den** 9 Sept.
» **La Pallice omkr. den** 9 Sept.
» **Håvre omkr. den** 12 Sept.

Ång. **DUX,** kapt. G. Toll, afgår
från **Bordeaux omkring den** 1 Okt.
» **La Pallice omkring den** 3 Okt.
» **Håvre omkring den** 6 Okt.

(Forts.)

LÜDERS & STANGE

Lübeck & Hamburg
Spedition och Ångbåtsexpedition till Sverige. **Se annonsen å 1:sta sidan.**

Stockholm—Norrköping—London—Hull

och åter i förening med
Tho:s Wilson Sons & C:o Ltd. i Hull.

Från Stockholm:
Ång. **REX,** A. Öhrvall, **den** 8 Sept.
Från Norrköping:
Ång. **ENVOY,** Th. Hornsby, **den** 7 Sept.
Från London:
Ång. **ARGYLE,** W. C. Lofley, **den** 3 Sept.
Från Hull:
Ång. **SILVIO,** G. Joy, **den** 2 Sept.

Närmare meddela:
i Kalmar: hrr Sven Söderbergh & Bolin;
i Lübeck: Lüders & Stange,
i Antwerpen E. Sasse
i Bordeaux { Hr *Henri Ferrière*, Hr *Daniel Binaud*,
i La Pallice Hr *L. Canaud*,
i Håvre Hrr *E. Groses & Fils*,
i London: för Sveabolagets ångare The British & Northern Shipping Agency Ltd., 5 Lloyds Avenue Fenchurch Str. London E. C.
i d:o för Wilsonliniens ångare: The United Shipping Company Ltd 108 Fenchurch Street;
i Hull: Tho:s Wilson Sons & Co, Ltd;
i Rotterdam: D. Burger & Zoon,
i Amsterdam: B. J. van Hengel,
i Duisburg: M. Zietzschmann,
i Uerdingen: Theod. Müncker,
i Düsseldorff: L. W. Cretschmar,
i Köln: H. Milchsack,
i Stockholm för Lübeck- och Antwerpen-linierna **A.-B. OLSON & WRIGHT, Skeppsbron 18.**

För London-, Hull-, Amsterdam- & Rotterdamlinierna **EMIL R. BOMAN, Skeppsbron 30.**

För Trelleborgsångarne GUNNAR & JOHN **NORDSTRÖM & THULIN, Skeppsbron 34.**

Stockholms Rederi-Aktiebol. Svea.

---

217. **Bremen—Stockholm—Sundsvall.**

Ångf. **ATLAS,** kapt. M. Stahn, afgår **omkring den** 20 Sept.

Stettin—Stockholm.

Ång. **LENA,** kapt. G. Erich, afgår **den** 10 Sept.

Stockholm—Stettin.

Ång. **LENA,** kapt. G. Erich, afgår **den** 14 Sept.

Närmare meddela:
i Bremen: **Dampschiff-fahrt Gesellschaft Neptun och Gottfr. Steinmeyer & C:o.**
i Stettin: **Die Neue Dampfer-Compagnie,**
i Stockholm: **EMIL R. ROMAN,** Skeppsbron 30.
Speditioner och omlastningar verkställas prompt och billigt.

---

221. **Svenska Lloyds Medelhafslinie.**

Ång. **DANIA,** kapt. I. M. Hermansson, **beräknas lasta i:**
Denia omkring den 3 Sept.
Malaga omkring den 5 Sept.
Cadiz omkring den 7 Sept.
Lissabon omkring den 9 Sept.
Oporto omkring den 11 Sept.
samt beräknas anlända till Stockholm omkring den 25 Sept.

Ångaren **MALAGA,** kapten C. G. K. Sahlström, afgår från:
Marseille omkring den 12—14 Sept,
Tarragona omkring den 16 Sept.
Gandia omkring den 17 Sept.
Denia omkring den 18 Sept.
Malaga omkring den 20—21 Sept.
Cadiz omkring den 23 Sept.
Oporto omkring den 26 Sept.
samt beräknas anlända till Stockholm omkr. slutet Sept.—början Okt.

Närmare meddela:
i Stockholm **A.-B Olson & Wright,**
Skeppsbron 18, 1 tr. Rikstelefon 11 09.

---

224. **Stockholm—Vasa**

via Raumo, Mäntyluoto (Björneborg) o. **Kristinestad (på nedresan).**
(Skärgårdsvägen till Raumo)
afgår ångf. **CARL v. LINNÉ,** kapt. V. Marklund, **hvarje Lördag kl.** 6⁰⁰.

OBS.! Till Tammerfors billigaste och **snabbaste väg via Raumo.**

Till **Nystad, Jakobstad, G:la Karleby, Brahestad, Uleåborg, Kemi** och **Torneå** medtages gods på genomfrakt

Konnossement och förpassningar mottagas **till kl. 12 midd. afgängsdagen.** Närmare meddela:
A.-B. NYMAN & SCHULTZ, Skeppsbron 22, Stockholm.
För passageraretrafiken: Riks 635. Allm. 27 27.
För godstrafiken: Riks 28 50. Allm. 26 67.

Stockholm—Finland—Ryssland.

225. **Stockholm—Åbo via Mariehamn***

Från Stockholm:
BORE II, kapt. A. Rusko, **Sönd.** och **Onsd. kl.** 8⁰⁰.
PRINSESSAN MARGARETA, kapt. A. O. Stenbock, **Månd.** och **Fred. kl.** 8⁰⁰.

Från Åbo:
PRINSESSAN MARGARETA: Sönd. och **Onsd. kl.** 5⁰⁰.
BORE II: Månd. och **Fred. kl.** 5⁰⁰,
med direkt anslutning till kurirtågen å både finska o. svenska sidan.

* ***Mariehamn*** anlöpes på **Månd.-** och **Fredagsturerna** såväl från **Stockholm** som **Åbo.**

Genomgångsbiljetter till S:t Petersburg och de flesta större platser i Finland säljas af undertecknade.

Konossement och förpassningar emottagas **till kl. 12⁰⁰ midd.** afgångsdagen; för Söndagsturen samma tid dagen förut.

Närmare meddela:
för BORE II: **AUG. LINDHOLM, Skeppsbron 20.**
Riks. T. 33 31, Allm. T. 23 80.
för OIHONNA:
A.-B. NYMAN & SCHULTZ, Skeppsbron 22.
Tel. för persontrafik: Riks 635, Allm. 27 27.
» » godstrafik: » 2850, » 26 67.

(Forts.)

Stockholm—Hangö*—Helsingfors—St. Petersburg. (Skärgårdsvägen.)

afgå ettdera af ångfartygen
ULEÅBORG, Kapt. V. Norring, **TORNEÅ,** kapt. A. Lundén, **v. DÖBELN,** Kapt. E. Hedman.
OIHONNA, kapt. E. Ljungberg,

Från 1 September tillsvidare:
från **Stockholm** Tisd., Torsd. och Lörd. kl. 6⁰⁰.
Ank. Hangö Onsd., Fred., Sönd. f. m.
» Helsingfors » » » e. m.
» **Helsingfors** Onsd., Fred. och Sönd. kl. 10⁰⁰.
Ank. Petersburg Torsd., Lörd., Månd. midd.

Från **Petersburg** Månd., Onsd. och Fred. kl. 10⁰.
» **Helsingfors** Tisd., Torsd. och Lörd. kl. 10⁰⁰.
» **Hangö** » » » » kl. 5⁰⁰.
Ank. Stockholm Onsd., Fred., Sönd. f. m.

Från Stockholm ångf. **ULEÅBORG** den 6, 15, 24 Sept.
» **OIHONNA** den 8, 17, 27 »
» **TORNEÅ** den 10, 20, 29 »
» **v. DÖBELN** den 3, 13, 22 »

Till **Reval** medtages gods på genomfrakt **Torsdagar,** till **Borgå, Lovisa Kotka, Fredrikshamn** och **Viborg Tisdag, Torsdag.**

Gods till **Gutujewski** för omlastning till inre Ryssland medtages **Lördagar.**

Konossement och förpassningar mottagas till **kl.** 12⁰⁰ afgångsdagen. För helgdagar samma tid dagen före. Närmare meddela:
A.-B. NYMAN & SCHULTZ, Skeppsbron 22.
För persontrafiken: Riks. 6 35, Allm. 27 27.
För godstrafiken: Riks 28 50, Allm. 26 67.

Passagerareafgifterna från Stockholm äro:

		I	II	III
Till Hangö och Åbo	Enkel tur	23.—	19.—	13.—
» » » »	Tur- o. retur	34.50	28.—	19.50
» **Helsingfors**	Enkel tur	25.50	20.—	14.—
» »	Tur- o. retur	38.25	30.—	21.—
» **S:t Petersburg**	Enkel tur	36.—	28.50	22 —
» »	Tur- o. retur	54.—	42.75	33.—

Sveabolagets ångbåtslinie

226. **Stockholm—Riga**

Ångf. ODIN, kapt. O. J. Dyberg,
från Stockholm hvarje Onsd. kl. 11⁰⁰.
» **Riga hvarje Lörd. kl.** 4⁰⁰.

Konnossement och förpassningar mottagas till kl. 8⁰⁰ dagen före afgångsdagen.

Biljettpriser:

I kl. enkel	32,—	tur och retur	48.—
II » »	24.—	» » »	36.—
III » »	16.—	» » »	24.—

Närmare meddela:
i Riga **P. Bernholdt & C.**
i Stockholm **Akt.-Bol. Nyman & Schultz. Skeppsbron 22.**

---

230. **Stockholm** (Strandvägen)—**Furusund—Norrtelje**

anlöpande **Yxlö, Köpmanholm, Kapellskär, Tjockö, Räfsnäs, Gräddö, Håknäs, Lågarö** och **Lunda**
afgår ångf. **REX,** kapt. C. B. Holmborg,
från **Stockholm** Tisd., Torsd., Lörd. kl. 10⁰.
» **Norrtelje** Månd. kl. 5⁰⁰, Onsd. och Fred. kl. 7⁰⁰.
Rikstel. ombord i Stockholm 58 30.
» » i Norrtelje 140.
A.-B. NYMAN & SCHULTZ, Skeppsbron 22.
Rikst. 99 13. Allm. 241 60.

---

232. **Stockholm** (Strandv.)—**Östhammar,**

anlöpande **Marum, Bagghus, Elmsta, Ortala, Fredrikslund, Ortalaund, Edeby, Trästa, Tomta, Berby, Grisslehamn, Fogdö, Singö, Herräng** och **Hargshamn,**
afgår ångf. **ÖSTHAMMAR II,** kapt. E. Ericsson, **Torsdagar kl.** 7⁰⁰ och **Lördagar kl.** 9⁰⁰.

Från **Östhammar Tisdagar** och **Fredagar kl.** 7⁰⁰.
OBS.! Lastar Onsdagar och Lördagar.
Rikst. omb. 40 52
Närmare meddelar **W. LARKA, Skeppsbron 10.**

Stockholm (Strandv.)—**Östhammar—Öregrund—Gefle—Ljusne**

anlöpande **Bagghus, Elmsta, Ortala, Fredrikslund, Trästa, Grislehamn, Fogdö, Singö, Herräng, Hargshamn, Elfnäs, Kallerö** och **Skutskär**
afgår ångf. **ÖSTHAMMAR I,** kapt. Gust. Lundin, hvarje Tisdag **kl.** 9⁰⁰.

Fr. Gefle Lördag kl. 9⁰⁰.
Fr. Östhammar Söndagar kl. 3⁰⁰.
Rikstel. omb. 27 83.
Närmare meddelar: W. LARKA, Skeppsbron 10.

Stockholm (Strandv.)—**Öregrund—Gefle—Söderhamn**

anlöpande **Marum, Bagghus, Elmsta, Ortala, Fredrikslund, Trästa, Tomta, Grisslehamn, Fogdö, Singö, Kallerö, Vallvik, Ljusne** och **Sandarne,**
afgår ångf. **BROR OSCAR,** kapt. Per Julin,
från **Stockholm Onsdagar kl.** 12⁰⁰.
Återvänder från Söderhamn Torsdagar kl. 6⁰⁰.
Ankom. Stockholm Fredag afton; samt

Stockholm—Öregrund

anlöpande ofvannämnda stationer t. o. m. Kallerö:
från **Stockholm Lördagar kl.** 8⁰⁰.
Återvänder från Öregrund Söndagar kl. 9⁰⁰.
Ankom. Stockholm Måndagar kl. 8⁰⁰.
Rikstel. omb. 45 10.
A.-B. NYMAN & SCHULTZ, Skeppsbr. 22. Rikstel. 6 35. Allm. t. 27 27.

---

233. **Stockholm** (Skeppsbr.)—**Gefle (direkt)**

afgår ångf. GEFLE, kapt. John Törnström,
från **Stockholm Onsdagar** och **Lördagar kl.** 7⁰⁰.
Från Gefle Måndagar och Torsdagar kl. 8⁰⁰.
OBS.! Öregrund anlöpes.
OBS.! Lördagsresorna medtagas passagerare till **Söderhamn** och **Hudiksvall** å **direkta** biljetter gällande för resa med ång. GESTRIKLAND som afgår från **Gefle Söndagar kl.** 7³⁰.
Rikst. omb. 67 02.
Närmare meddelar: W. LARKA, Skeppsbron 10.

Stockholm (Skeppsbr.)—**Gefle** (direkt)—**Söderhamn—Sandarne—Hudiksvall**

afg. ångf. **SÖDERHAMN,** kapt. J. W. Lindbom, **hvarje Fredag kl.** 6²⁰.
Återvänder: från **Hudiksvall Måndagar kl.** 10⁰⁰, från Söderhamn Tisdagar kl. 10⁰⁰, från Gefle kl. 6⁰⁰.
OBS.! Öregrund anlöpes.
Närmare meddelar W. LARKA, Skeppsbron 10.

(Forts.)

Stockholms Sjöförsäkrings-Aktiebolag antager agenter.

Stockholm (Skeppsbr.)—Gefle (direkt)—Söderhamn—Hudiksvall—Stocka—Sundsvall

afgår ångf. OSCAR II, kapten Ernst Fr. Rietz, från Stockholm hvarje Måndag kl. 7⁰⁰.

Återvänder från Sundsvall Torsdagar kl. 12⁰⁰
» » Gefle Fredagar kl. 8⁰⁰.

OBS. Öregrund anlöpes.
Rikst. omb. 28 01. **Närmare meddelar: W. LARKA, Skeppsbron 10.**

---

234. Stockholm (Skeppsbr.)—Söderhamn (direkt)—Hudiksvall—Jättendal*och Gnarp*

afgår ångf. HUDIKSVALL, kapt. G. v. Walter, hvarje Onsdag kl. 2⁰⁰.
Återvänder från Hudiksvall Lördagar kl. 6⁰⁰, från Öregrund Söndagar kl. 7⁰⁰.
*** OBS. Jättendal och Gnarp anlöpas på resa från Stockholm på dag som meddelas ombord.**
OBS. Öregrund anlöpes.

Passagerareafgifterna från Stockholm kro:

	Enkel tur I	Enkel tur II	Enkel tur III	Tur- o. retur I	Tur- o. retur II	Tur- o. retur III
Till Öregrund	6.—	5.—	2.50	12.—	10.—	5.—
» Söderhamn	10.—	8.—	4.—	16.—	14.—	7.—
» Hudiksvall	12.—	8.—	5.—	20.—	14.—	8.—
» Jättendal och Gnarp	13.50	9.—	5.—	22.—	16.—	9.—

Kommissionärer: i Stockholm *W. Larka;* i Öregrund *K. Storm;* i Söderhamn *J. Fr. Brolin;* i Hudiksvall *J. E. Arndt;* i Jättendal *A. Hammar;* i Gnarp *P. Westerlund.*

---

235. Stockholm (Skeppsbr.)—Sundsvall—Hernösand—Köpmanholmen—Örnsköldsvik

afgår ångf. **ÅNGERMANLAND,** kapt. J. Abrahamsén, Söndagar kl. 11⁰⁰.
Återvänder norrifrån Onsdagar: från Örnsköldsvik kl. 7⁰⁰, från Hernösand kl. 13⁰. från Sundsvall kl. 6⁰⁰.
Rikstel. omb. 40 65.

Stockholm (Skeppsbr.)—Sundsvall—Hernösand—Nyland.

afgår ångf. CARL XV, kapt. O. F. Hedborg, Tisdagar kl. 2⁰⁰.
Återvänder Fredagar: från Hernösand kl. 13⁰, från Sundsvall kl. 6⁰⁰.

Stockholm (Skeppsbr.)—Sundsvall—Hernösand—Köpmanholmen—Örnsköldsvik

afgår ångf. **HERNÖSAND II,** kapten H. Asplund, hvarje Onsdag kl. 12⁰⁰.
Återv. Lördagar fr. Örnsköldsvik kl. 7⁰⁰, fr. Hernösand kl. 13⁰, från Sundsvall kl. 6⁰⁰.
Rikstelefon ombord 40 65.

Stockholm (Skeppsbr.)—Sundsvall—Hernösand—Örnsköldsvik—Husum

afgår ångf. J. L. RUNEBERG, kapt C. Friberg, Torsdagar kl. 13⁰.
Återv. Söndagar fr. Örnsköldsvik kl. 7⁰⁰, fr. Hernösand kl. 13⁰, fr. Sundsvall kl. 6⁰⁰.
Rikstel. omb. 40 86.

OBS. Gods emottages till Sollefteå och öfriga stationer vid Ångermanelfven. Rikst. ombord 24 81.
Närmare meddelar: W. LARKA, Skeppsbron 10.

Passagerareafgifterna från Stockholm kro:

	Enkel tur I	Enkel tur II	Enkel tur III	Tur- o. retur I	Tur- o. retur II	Tur- o. retur III
Till Sundsvall	15.—	10.—	5.—	25.—	17.—	9.—
» Hernösand	18.—	12.—	6.—	30.—	21.—	11.—
» Örnsköldsvik	20.—	15.—	7.50	33.—	25.—	13.50

---

236. Stockholm (Skeppsbr.)—Sundsvall—Hernösand—Örnsköldsvik—Mo ångsåg—Hörnefors—Nordmaling

afgår ångf. **WESTERNORRLAND,** kapt. A. Gyllenkrok, från Stockholm Fredagar kl. 12⁰⁰.
Återv. Tisdagar från Örnsköldsvik kl. 7⁰⁰, från Hernösand kl. 13⁰, från Sundsvall kl. 6⁰⁰.
Rikstel. omb. 27 85.

OBS. Gods emottages till **Sollefteå** och öfriga stationer vid **Ångermanelfven.**
Närmare meddelar W. LARKA, Skeppsbron 10.

---

238. Stockholm—Gefle—Sundsvall—Nordmaling—Mo—Umeå—Ratan—Sikeå—Kallviken—Bureå—Skellefteå

afgår ångf. **NYA VESTERBOTTEN,** kapt. G. A. Svanström, den 9 Sept. kl. 1⁰⁰.
Rikstelefon ombord 85 57.

Stockholm—Umeå—Ratan—Sikeå—Gumboda—Kallviken—Skellefteå—Byske—Kåge

afgår ångf. **THULE,** kapt. C. A. Olsson, den 4, 15, 27 Sept. kl. 2⁰⁰.
Rikstel. omb. 85 57.
Närmare meddelar W. LARKA, Skeppsbron 10.
OBS. Fullständig turlista se sid. 50.
OBS. Biljettpriser se under 240.

---

240. Stockholm—Haparanda,

och nedannämnda stationer afgå ångfartygen:

NORRA SVERIGE, kapten J. Bergqvist, den 4, 19 Sept. kl. 12³⁰, anlöpande: **Gefle, Sundsvall, Umeå, Skellefteå, Brännfors, Piteå, Luleå, Kalix och Seskarö.** Rikstelefon ombord 97 21.

NJORD, kapten W. Ericsson, den 7, 21 Sept. kl. 1⁰⁰, anlöpande: **Sundsvall, Umeå, Skellefteå, Byske, Piteå, Luleå, Råneå** och **Kalix.**
OBS. Munksund, Skuthamn och Båtskärsnäs anlöpas eventuelt.
Rikstel. ombord 85 46.

NORRBOTTEN, kapten F. Wahlström, den 9, 23 Sept. kl. 12³⁰, anlöpande: **Gefle, Sundsvall, Umeå, Skellefteå, Kåge, Piteå, Luleå, Töre och Kalix.** Rikstel. ombord 97 21.
OBS.! Haparands anlöpes ej af ångfartyget NORRBOTTEN.

PITEÅ, kapten P. G. Sjöblom, den 11 Sept. kl. 1⁰⁰, anlöpande **Sundsvall, Umeå, Skellefteå, Byske, Piteå, Luleå, Råneå, Kalix** och (Seskarö ev.).
Rikstel. ombord 85 45.

S. G. HERMELIN, kapten O. R. Samsioe, den 14 Sept. kl. 12³⁰, anlöpande: **Gefle, Sundsvall, Umeå, Skellefteå, Piteå, Skuthamn, Luleå, Kalix och Båtskärsnäs.**
Rikstel. ombord 85 46.

LULEÅ, kapten Arv. Österberg, den 16 Sept. kl. 1⁰⁰, anlöpande: **Sundsvall, Umeå, Skellefteå, Kåge, Piteå, Luleå, Töre och Kalix.** Riks tel. ombord 85 45.

OBS.! Fullständig tidtabell. se sid. 50.

Närmare meddelar W. LARKA, Skeppsbron 10.
Rikstel. 10 95. Allm. tel. 22 50.
Speditioner utföras prompt och billigt.

(Forts.)

Passagerareafg. från Stockholm kro:

	I	II	III
Till Gefle	5.50	4.50	2.50
» Sundsvall	12.—	8.—	4.—
» Hernösand	14.—	9.—	4.—
» Nordmaling och Mo	16.—	12.—	8.—
» Umeå	17.—	13.—	8.50
» Ratan	18.—	13.—	9.—
» Sikeå och Gumboda	18.—	13.—	9.—
» Kallviken	18.—	13.—	9.—
» Skellefteå	19.—	14.50	9.50
» Kåge	19.—	14.50	9.50
» Byske	19.—	14.50	9.50
» Brännfors	19.—	14.50	9.50
» Piteå	20.—	15.—	10.—
» Luleå	20.—	15.—	10.—
» Råneå	24.—	18.—	12.—
» Töre	24.—	18.—	12.—
» Kalix	25.—	19.—	12.50
» Haparanda	26.—	21.—	14.—

---

250. Stockholm (Riddarh.)—Södertelje.

Från och med **Måndagen den 5 Sept.** afgår ångf. SIRIUS från Södertelje kl. 7⁰⁰ i st. f. kl. 6³⁰, från Stockholm kl. 2¹⁵ i st. f. 3¹⁵.

Ångf. SIRIUS afgår Hvardagar
från Stockholm kl. 3¹⁵.
» Södertelje kl. 6³⁰ samt Lördagar kl. 8⁰⁰

A.-B. *Nyman & Schultz,* R:h. 7. A 28 78. R. 17 36.

Lustresa till Södertelje.

Ångf. **SIRIUS** afgår Sön- och Helgdagar
från Stockholm kl. 9¹⁵ och 8¹⁵.
» Södertelje kl. 6⁰⁰.
Tur och retur 1 kr.

A.-B. NYMAN & SCHULTZ, Ridd:h. 7. A. 2878. R. 17 36.

---

251. Stockholm (Klara strand)—Södertelje—Trosa.

Ångf. TROSA afgår
från Stockholm Månd., Onsd., Fred. kl. 11⁰⁰.
» Trosa Tisd., Torsd., Lörd. kl. 7⁰⁰.

A.-B. *Nyman & Schultz,* Ridd:h. 7. A. 28 78. R. 17 36.

---

252. Stockholm (Riddarh.)—Södertelje—Trosa—Hållsviken.

Ångf. NYA HÅLLSVIKEN afgår
från Stockholm till Trosa Tisd. och Lörd. kl. 12⁰⁰.
» **Trosa till Stockholm** Månd. och Onsd kl. 7¹⁵.
» **Stockholm** till Hållsviken Torsdagar kl. 12⁰⁰.
» Hållsviken Fredagar kl. 7⁰⁰.

A.-B. *Nyman & Schultz,* Ridd:h 7. A. 28 78. R. 17 36.

Passagerareafgifterna från Stockholm kro:

	Salong	Fördäck
Till Södertelje	0.80	0.60
» Trosa	2.75	1.75
» Hållsviken	2.75	1.75
» Tullgarn	2.25	1.50

---

255. Stockholm (Riddarh.)—Södertelje—Helgö—Nyköping.

Ångf. NYKÖPING, kapt. J. A. Hartzell, afgår:
från Stockholm Tisd. och Fred. kl. 10⁰⁰.
» Nyköping Sönd. kl. 8⁰⁰, Onsd. kl. 10⁰⁰.
A. t. 11 31. R. t. 96 57.
Hedborg & Strindberg, Riddarh. 12. A. 29 50. R. 6 34.

Stockholm (Riddarh.)—Nyköping—Näfveqvarn—Norrköping.

Ångf. **SÖDERMANLAND,** kapt. J. Bolin, afgår
från Stockholm till Nyköping Söndagar kl. 8⁰⁰.
» **Nyköping till Norrköping Måndagar kl. 10⁰⁰.**
» **Norrköping till Nyköping Onsdagar kl. 8⁰⁰.**
» **Nyköping till Stockholm Torsdagar kl. 9⁰⁰.**
OBS. Nynäs, Oxelösund och Qvarsebo anlöpas.
Allm. tel. 11 31. Riks tel. 25 30.
HEDBORG & STRINDBERG, Riddarh. 12. A. 29 50. R. 6 34.

Regelbunden förbindelse

Stockholm—Nynäshamn—Nyköping

med ångaren **MARGIT** i samtrafik med Stockholm—Nynäs järnväg

Alla söckendagar
från Stockholms Centralstation kl. 3⁵⁵
till Nyköping kl. 9⁴⁵.
från Nyköping kl. 9⁰⁰.
till Stockholms Centralstation kl. 3²².

OBS.! Direkta biljetter Stockholm—Nyköping 2 kr. Fri omlastning af gods i Nynäshamn.

---

257. Ångfartygsbol. Gotlands ångare.

Till Visby

Stockholm—Nynäshamn—Visby och vice versa.

Ångf. **THJELVAR,** kapten H. Gardsten, afgår
fr. o. m. den 2 Sept.

från Nynäshamn till Visby Tisdagar, Onsdagar, Fredagar och Lördagar kl. 10⁴⁵ med anslutning till tåg från Sthlms Central kl. 9²⁵.

från Visby till Nynäshamn Måndagar och Torsdagar kl. 8⁰⁰ med anslutning till tåg, som afgår från Nynäshamn påföljande dagar kl. 6⁰⁰ och 8³⁷ och framkommer till Stockholms Central resp. kl 8³¹ och 9⁴¹ samt Onsdagar och Lördagar kl. 10³⁰ med anslutning till tåg som afgår från Nynäshamn samma dagar kl. 6⁰⁰ och framkommer till Sthlms Central kl. 7⁰⁴.

Biljetter säljas hos fartygets kommissionär samt afgångsdagen efter kl. 5⁰⁰ vid Stockholms Centralstation.

Person- och Godssamtrafik är inrättad mellan fastlandet och Gotlands Järnvägar öfver Nynäshamn med direkta biljetter, direkt polettering af resgods i Nynäshamn.

Närmare meddelar: W. LARKA, Skeppsbron 10.
Rikstel. 10 95. Allm. tel. 22 50.

(Forts.)

Stockholm (Norra Blasieholmsh.)—Visby

och vice versa
Ångf. **HANSA,** kapten Bernh. Sandström, afgår
Från Stockholm till Visby
Måndagar och Torsdagar kl. 5⁰⁰.
Från Visby till Stockholm
Tisdagar och Fredagar kl. 8⁰⁰.
Rikst. omb. 85 21.
Närmare meddelar och biljetter säljas hos
W. LARKA, Skeppsbron 10.

Stockholm (Riddarh.)—Visby.

Ångf. **POLHEM,** kapt. Alfr. Snöbohm, afgår
från Stockholm Tisd. och Fred. kl. 5⁰⁰.
» Visby Onsd. och Lörd. kl. 8⁰⁰.
Rikstel. ombord 85 22.
HEDBORG & STRINDBERG, Riddarh. 12. A. 29 50. R. 6 34.

Stockholm (Riddarh.)—Visby—Klintehamn—Burgsvik—Ronehamn

afgår ångf. **KLINTEHAMN,** kapt. E. Smitterberg, d. 7, 14, 21, 28 Sept. kl. 5⁰⁰.
från Visby den 4, 11, 18, 25 Sept. kl. 8⁰⁰.
R. t. omb. 85 23.
HEDBORG & STRINDBERG, Riddarh. 12. Allm. t. 29 50, Rikst. 6 34.

Stockholm (Riddarh.)—Visby—Fårösund—Slite—Katthammarsvik—Ljugarn—Ronehamn—Kappelshamn

afgår ångf. **GUTE,** kapt. G. Tigerhielm, **Söndagar kl. 5⁰⁰.**
från Visby till Stockholm Torsdagar kl. 8⁰⁰. R. t. omb. 85 23.
HEDBORG & STRINDBERG, Riddarh. 12. A. 29 50. R. 6 34.

Visby—Kalmar.

Ångf. **GOTLAND,** kapten R. Ljungholm, afgår
från Visby till Kalmar den 6 Sept. kl. 8⁰⁰, därefter Månd. och Torsd. kl. 8⁰⁰.
» **Kalmar till Visby** den 3 Sept. kl. 7³⁰, därefter Onsd. och Lörd. kl. 7³⁰.
Kommissionärer: i **Visby** å bolagets kontor, i **Kalmar** Sven Söderbergh & Bolin, i **Sthlm Hedborg & Strindberg, Ridd.** 12.
A. 29 50. R. 6 34.

Visby—Norrköping.

Ångf. **VISBY,** kapt. M. Smitterberg, afgår
från Visby till Norrköping den 8, 15, 22, 29 Sept. kl. 8⁰⁰.
» **Norrköping till Visby** den 3, 10, 17, 24 Sept. kl. 6²⁰.
Kommission. i Visby å **Bolagets kontor;** i Norrköping **A.-B. P. Janson & C:o;** i Sthlm **Hedborg & Strindberg.** A. t. 29 50. R. t. 6 34.
OBS. Då frakterna beräknas efter bruttovikt, torde densamma utsättas å konnossementen.

---

258. Stockholm (Riddarh.)—Oxelösund—Norrköping.

Från Stockholm:
Ångf. **DAGMAR** Månd., Onsd., Fred. } kl. 8⁰⁰.
» **BALDER** Tisd., Torsd., Lörd. }
Från Norrköping:
Ångf. **BALDER** Månd., Onsd., Fred. } kl. 8⁰⁰.
» **DAGMAR** Tisd., Torsd., Lörd. }
HEDBORG & STRINDBERG, Riddarh. 12. A. T. 29 50. Riks 6 34.

Passagerareafg. fr. Stockholm kro:

	Hytt	Damsal.	Herrsal.	Däck
Till Norrköping	7.—	5.50	4.50	3.—
» » tur och retur	12.—	9.50	7.50	5.—

---

259. Stockholm (Klara strand)—Oxelösund—Gryt—Valdemarsvik—Vestervik—Verkebäck—Gunnebo—Gamleby.

Ångf. **GAMLEBY,** afg. Onsdagar kl. 7⁰⁰. | Ångf. **TJUST** afgår Lördagar kl. 7⁰⁰.

OBS.! Gods till **Vimmerby** lossas i Verkebäck.
OBS.! Fogelvik anlöpes af ångf. GAMLEBY. A. T. 45 09.
Rikst. till TJUST 36 10.
HEDBORG & STRINDBERG, Riddarh. 12. A. t. 29 50. R. t. 6 34.

---

260. Stockholm—Kalmar direkt afgå:

GAUTHIOD hvarje Söndag kl. 10⁰⁰.
SVITHIOD hvarje Onsdag kl. 10⁰⁰.
Ångf. **ÆOLUS Fredagar kl. 10⁰.**
Ångf:n **BIRGER JARL** eller **SÖDRA SVERIGE** } alternerande **hvarje Tisdag kl. 12⁰⁰.**
Ank. Kalmar tidigt följande morgon.
Närmare meddela och biljetter säljas af:
A.-B. NYMAN & SCHULTZ, Skeppsbron 22.
R. T. 6 35. A. T. 27 27.
För GAUTHIOD & SVITHIOD:
A.-B. Olson & Wright, Rikst. 11 09. Skeppsbron 18.

Stockholm (Klara strand)—Oxelösund—Norrköping—Byxelkrok—Oskarshamn—Påskallavik(ev.)—Mönsterås—Borgholm—Kalmar—Mörbylånga—Degerhamn—Bergqvara

afgår ångf. PRINS BERNADOTTE, kapt. A. Svensson, Söndagar kl. 9⁰⁰.

Tilläggsplats: **Klara Strand.** A. T. 95 63. R. 86 00.
Hedborg & Strindberg, Riddarh. 12. A. T. 29 50. R. T. 6 34.

Biljettpriserna från Stockholm kro:

	Hytt	Damsal.	Försal.	Förd.
Till Norrköping	7: —	6: —	5: —	3: —
» Oskarshamn, Mönsterås, Borgholm och Kalmar	12: —	10: —	8: —	4: —
» Bergqvara och Degerhamn	12: —	10: —	8: —	4: 50

Returbiljett gällande seglationsåret 50 proc. förhöjning.

Stockholm (Norra Blasieholmsh.)—Kalmar

anl. Vestervik, Oskarshamn och Borgholm.
Ångf. **KALMARSUND IX,** kapten J. Vestermark,
från Stockholm hvarje Lördag kl. 7⁰⁰.
» **Kalmar hvarje Onsdag kl. 8⁰⁰.**
Ank. Stockholm Torsdag morgon.
Rikst. omb. 45 07.
A.-B. NYMAN & SCHULTZ, Skeppsbron 22.
Riks. 99 13. Allm. 241 60.

Stockholm (Klara Strand)—Oskarshamn—Borgholm—Kalmar—Karlskrona—Karlshamn—Sölvesborg—Ahus

Ångf. **SÖDERN,** kapten N. J. Lundström, Torsdagar kl. 8¹⁵. | Ångf. **RONNEBY,** kapt. O. Carlsund, **Måndagar kl. 8¹⁵.**

Reymersholm m. fl. platser anlöpa eventuellt.
Telefon i Stockholm: Rikstelefon 116 20 / Allmänna d:o 78 15 } till båda ångarne.
Fartygens kommissionärer kro: i **Stockholm** Hrr *Hedborg & Strindberg,* i **Södertelje** Hr *G. Ekbom,* i **Oskarshamn** Hr *B. Eckhäll* i **Borgholm** Hr *S. J. Bergqvist,* i **Kalmar** Hr *Uno Pettersson,* i **Karlskrona** Hr *Carl F. Boberg,* i **Karlshamn** Hrr *Lundström & Nilsson,* i **Sölvesborg** *A.-Bol. Sölvesborgs Skeppsmäkleri- & Speditionskontor,* i **Åhus** Hr *O. Olsson.*

Passagerareafgifterna från Stockholm kro:

	I kl. Enkel	I kl. Tur o. ret.	II kl. Enkel	II kl. Tur o. ret.	III kl. Enkel	III kl. Tur o. ret.
Till Oskarshamn	14.—	21.—	9.—	13.50	4.—	6.—
» Borgholm	14.—	21.—	10.—	15.—	4.—	6.—
» Kalmar	14.—	21.—	10.—	15.—	4.—	6.—
» Karlskrona	17.—	25.50	12.—	18.—	6.—	10.50
» Karlshamn	18.—	27.—	12.—	18.—	7.—	10.50
» Sölvesborg	18.—	28.—	12.—	22.—	7.—	11.—
» Åhus	20.—	30.—	12.—	24.—	8.—	12.—

Stockholm—Göteborg och vice versa.

Rundresebiljetter gällande hela seglationen med rättighet att medföljа Stockholms Rederi-Akt-Bolag Sveas ångare **ÆOLUS, BIRGER JARL, SVEA, KONUNG OSCAR, DROTTNING SOFIA, SÖDRA SVERIGE, SKANDIA, HYPERION** och **RHEA** yttre vägven samt Ångf.-Aktiebolaget Göta Kanals ångare **CERES, PALLAS, VENUS, B. von PLATEN, MOTALA STROM** och **JUNO** kanalvägen, säljas till ett pris af kr. 55 1:a klass ombord å fartygen samt hos

W. LARKA, Skeppsbron 10, A.-B. *Nyman & Schultz*, Skeppsbron 22 och *Hedborg & Strindberg*, Riddarholmen 12.

267.

Stockholm (Norra Blasieholmsh.)—Göteborg—Kristiania, (Köpenhamn via Malmö).

Ång. **BIRGER JARL**, kapt. Gust. Brandt, och
» **SÖDRA SVERIGE**, kapt. Arnold Friberg,

afgå alternerande

Fr. Stockholm* hvarje Tisd. kl. 1200		Fr. Kristiania† hvarje Månd. kl. 400	
» Kalmar » Onsd. »	900	» Göteborg » Tisd. »	600
» Karlskrona » » »	430	» Helsingborg » Onsd. »	600
» Ronneby Redd » » »	800	» Malmö » » »	200
» Malmö » Torsd. »	200	» Ystad » » »	1000
» Helsingborg » » »	810	» Ronneby Redd » Torsd. »	815
» Göteborg » Fred. »	600	» Karlskrona » » »	100
Till Kristiania Lördag morg.		» Kalmar » » »	800
* Birger Jarl 6 Sept.		Till Stockholm Fredag midd.	
Södra Sverige 13 Sept.		† Birger Jarl 12 Sept.	
		Södra Sverige 5 Sept.	

Passande lägenhet till Borgholm via Kalmar.
Närmare meddela:
A.-B. NYMAN & SCHULTZ, Skeppsbr. 22, R. 635, A. 2727.
Öfriga kommissionärer se under 419.

Stockholm—Nynäshamn—Vestervik Oscarshamn—Kalmar

ångf. **KONUNG OSKAR, DROTTNING SOFIA, HYPERION** och **RHEA**

anlöpa **Nynäshamn**, med afgång **från Stockholm Onsdagar** och **Lördagar kl. 400** samt från **Nynäshamn samma dagar kl. 1040** i förbindelse med **bantåg** från **Sthlms Central kl. 925**.

Direkta biljetter till **Kalmar (Onsdagar och Lördagar), Oskarshamn (Lördagar), Vestervik (Onsdagar)** säljas hos fartygens kommissionär samt afgångsdagen efter kl. 500 vid Sthlms Central.

På **resa söderifrån** anlöpa fartygen **Nynäshamn Söndagar** och **Onsdagar på morgonen**, med anslutning till bantåg som framkommer till Sthlms Central kl. 941.

OBS.! Genomgående pollettering af resgods.

Stockholm (Norra Blasieholmshamnen)—Malmö—Köpenhamn

(Köpenhamn via Malmö).

Ång. **ÆOLUS**, kapt. S. af Klinteberg, afgår

Fr. Stockholm	Fred.	kl.	100	Fr. Köpenhamn	Tisd.	kl.	1200
» Kalmar	Lörd.	»	730	» Malmö	»	»	600
» Karlskrona	»	»	300	» Ronneby Redd	Onsd.	»	730
» Roneby Redd	»	»	600	» Karlskrona	»	»	1100
» Malmö	Sönd.	»	1015	» Kalmar	»	»	530
Till Köpenhamn	»	»	1200	Till Stockholm	Torsd.	»	1030

Kommissionärer äro: i Stockholm A.-B. *Nyman & Schultz*, Skeppsbron 22, öfriga kommissionärer se under 419.

OBS.! I Stockholm emottages ej fraktgods senare än 2 timmar före fartygets afgång.

OBS.! Fraktgods till Köpenhamn skall vara åtföljdt af 2:ne förpassningar, hvilka lämnas ombord å fartyget.

Stockholm—Köpenhamn.

DANIA, kapt. H. Åkerson.	**ÖSTERSJÖN**, kapt. E. Mathson,
Från Sthlm hvarje Onsd. e. m.	Från Köpenhamn Fred. på e. m.
» Gefle hvarannan Fred. e. m.	» Ystad Lörd. på morgonen.
» Norrköping » » »	» Åhus » » e. m.
	Till Sthlm Månd. på morgonen.

Dania afgår från Stockholm den 14 Sept.
Östersjön afgår från Stockholm den 7 Sept.
Lossningsplats: **Norra Blasieholmshamnen.**
Lastningsplats: **Stadsgården.**
Närmare meddelar **A.-B. OLSON & WRIGHT.** R. t. 1109. Skeppsbron 18.
Öfrga kommissionärer se under 429.

Stockholm—Malmö

(Köpenhamn via Malmö).

Ångf. SKANDIA, kapt. E. Th. Lengqvist,	**Ångf. TRANSIT I**, kapt. E. Åström.

afgå alternerande

Fr. Stockholm	Sönd.*	kl.	1000	Fr. Malmö	Månd.*	kl.	200
» Vestervik	Månd.	»	300	» Trelleborg	»	»	900
» Oskarshamn	»	»	1000	» Ystad	Tisd.	»	200
» Kalmar	Tisd.	»	900	» Simrishamn	»	»	700
» Karlskrona	»	»	600	» Åhus	»	»	100
» Karlshamn	Onsd.	»	700	» Sölvesborg	»	»	600
» Sölvesborg	»	»	1100	» Karlshamn	Onsd.	»	900
» Åhus	»	»	200	» Kalmar	»	»	800
» Simrishamn	»	»	600	» Oskarshamn	Torsd.	»	800
Till Malmö	Torsd.	»	f. m.	» Vestervik	»	»	400
Anm.: Gods till Ystad och Trelleborg via Malmö.				Till Stockholm	Fred.	»	600
OBS.! Södertelje anlöpes af »Transit I».				OBS., Södertelje anlöpes af »Transit I».			
* Skandia 4 Sept.				* Transit I 5 Sept.			
» Transit I 11 Sept.				* Skandia 12 Sept.			

Tilläggsplats: För **SKANDIA N:a Blasieholmshamnen.**
» » **TRANSIT I Riddarholmen.**

A.-B. NYMAN & SCHULTZ, Skeppsbr. 26, R. 635, A. 2727.
Öfriga kommissionärer se under 419.

Stockholm (Norra Blasieholmshamnen)—Göteborg. Köpenhamn via Malmö).

Ångf. **KONUNG OSKAR**, kapt. A. G. Ohlsson. och
» **DROTTNING SOPHIA**, kapt. Tage Wiberg.

afgå alternerande

Fr. Stockholm	Lörd.*	med ång. kl.	400	Fr. Göteborg	Lörd.†	kl.	600
» »	»	med bant.		» Helsingborg	Sönd.	»	800
fr. Centralst.		kl.	925	» Landskrona	»	»	1100
Till Nynäshamn	Lörd.	med bant.		» Malmö	»	»	600
fr. Centralst.		kl.	1029	» Karlshamn	Månd.	»	900
» Nynäshamn	Lörd.	med ång. kl.	1020	» Ronneby redd	Månd.	»	130
				» Karlskrona	»	»	800
Fr. Nynäshamn	Lörd.	med ång. kl.	1040	» Kalmar	Tisd.	»	1000
Till Oskarshamn	Sönd.	»	900	Till Oskarshamn	Tisd.	»	200
Fr. Oskarshamn	»	»	1200	Fr. Oskarshamn	»	»	400
Till Kalmar	»	»	400	Till Vestervik	»	»	800
Fr. Kalmar	»	»	800	Fr. Vestervik	»	»	1000
» Karlskrona	Månd.	»	700	Till Nynäshamn	Onsd.		morg.
» Ronneby redd	Månd.	»	1030	Fr. Nynäshamn	»	med ång. kl.	800
» Ystad	»	»	1159	» Nynäshamn	Onsd.	med bant. kl.	837
» Malmö	Tisd.	»	200	Till Stockholm	Onsd.	med bant. till Centralst. kl.	941
» Landskrona	Tisd.	»	500	» Stockholm	Onsd.	med ång. kl.	200
» Helsingborg	»	»	810				
Till Göteborg	Onsd.	på morg.					
*Konung Oscar 10 Sept.				† Drottning Sofia 10 Sept.			
Drottning Sofia 3 Sept.				Konung Oskar 3 Sept.			

Närmare meddelar: **W. LARKA, Skeppsbron 10.**
Öfriga kommissionärer se under 419.

(Forts.)

HYPERION eller **RHEA**,
H. A. Söderbergh B. A. Morin,

afgå alternerande

Fr. Stockholm	Onsd.*	med ång. kl.	400	Fr. Göteborg	Onsd.†	kl.	600
» Stockholm	»	med bant.		» Helsingborg	Torsd.	»	800
fr. Centralst.		kl.	925	» Landskrona	»	»	1100
Till Nynäshamn	Onsd.	med bant.		» Malmö	»	»	600
fr. Centralst.		kl.	1029	» Sölvesborg	Fred.	»	100
» Nynäshamn	Onsd.	med ång. kl.	1020	» Karlshamn	»	»	800
				» Kalmar	Lörd.	»	1000
Fr. Nynäshamn	Onsd.	med ång. kl.	1040	Till Oskarshamn	Lörd.	»	230
Till Vestervik	Torsd.	»	630	Fr. Oskarshamn	»	»	400
Fr. Vestervik	»	»	930	Till Vestervik	»	»	800
Till Kalmar	»	»	430	Fr. Vestervik	»	»	1000
Fr. Kalmar	»	»	800	Till Nynäshamn	Sönd.		morg.
» Karlshamn	Fred.	»	900	Fr. Nynäshamn	»	med ång. kl.	800
» Ystad	»	»	1159	» Nynäshamn	Sönd.	med bant. kl.	827
» Malmö	Lörd.	»	200	Till Stockholm	Sönd.	med bant. till Centralst. kl.	941
» Landskrona	Lörd.	»	500	» Stockholm	Sönd.	med ång. kl.	200
» Helsingborg	»	»	810				
Till Göteborg	Sönd.	på morg.					
*Hyperion den 7 Sept.				†Rhea den 7 Sept.			
Rhea den 14 Sept.				Hyperion den 14 Sept.			

Närmare meddelar: W. LARKA, Skeppsbron 10.
Öfriga kommissionärer se under 419.

KOLGA, kapt. B. O. F. Beijerstein.	**LILY**, kapt. Em. Fr. Norin,

Fr. Stockholm	Torsd.*	kl.	200	Fr. Göteborg	Torsd.†	kl.	600
» Påskallavik	Fred. (event.)	f. m.		» Halmstad	Fred.	f. m.	
» Kalmar	Fred.	e. m.		» Helsingborg	Fred.	e. m.	
» Trelleborg	Lörd.	midd.		» Malmö	Lörd.	f. m.	
» Malmö	Lörd.	e. m.		» Trelleborg	Lörd.	afton	
» Halmstad	Sönd.	f. m.		» Oskarshamn	Månd.	f. m.	
Till Göteborg	Månd.	morg.		» Visby	Månd.	e. m.	
				Till Stockholm	Tisd.	f. m.	
* Lily den 15 Sept				† Kolga den 8 Sept.			
Kolga den 8 Sept.				Lily den 15 Sept.			

Tilläggsplats: **Riddarholmen.**
Närmare meddelar: W. LARKA, Skeppsbron 10.
Öfriga kommissionärer se under 419.

OBS. Gods, hvars inlastande kan fördröja fartygens bestämda afgång, emottages ej senare än 2 timmar före afgångstiden.

Bruttovikten torde utsättas å konnoissementen.

OBS.! ***För dessa linier skola användas särskilda konnossement, som tillhandahållas hos resp. kommissionärer à Kr. 0,60 pr 100 st.***

Passagerareafgifterna från Stockholm kro:

	Enkel tur I	II	III	Tur och retur I	II	III
Till Vestervik	12.—	8.—	4.—	18.—	12.—	6.—
» Oskarshamn	14.—	9.—	4.—	21.—	13.50	6.—
» Kalmar	16.—	11.—	4.—	25.—	18.—	7.50
» » direkt	18.—	12.—	5.—	—	—	—
» Karlskrona	20.—	14.—	7.—	30.—	21.—	10.50
» Ronneby	21.50	15.—	8.—	32.25	22.50	12.—
» Karlshamn	23.—	16.—	8.—	34.50	24.—	12.—
» Sölvesborg	24.50	16.—	8.—	36.75	24.—	12.—
» Ystad	25.—	16.—	8.—	37.50	24.—	12.—
» Trelleborg	25.—	16.—	8.—	37.50	24.—	12.—
» Malmö	25.—	16.—	8.—	37.50	24.—	12.—
» Köpenhamn	25.—	16.—	8.—	37.50	24.—	12.—
» Landskrona	25.—	16.—	8.—	37.50	24.—	12.—
» Helsingborg	25.—	16.—	8.—	37.50	24.—	12.—
» Göteborg	25.—	16.—	8.—	37.50	24.—	12.—
» Kristiania	30.—	20.—	10.—	45.—	30.—	15.—

318. Stockholm (Riddarh.)—Arkö—Arkösund—Stegeborg—Söderköping—Norsholm—Linköping.

Ångf. **VISINGSÖ**, kapten W. Westberg, afgår
från **Stockholm** Onsdagar kl. 600.
» **Linköping** Lördagar kl. 845.
OBS.! Fraktgods omlastas kostnadsfritt i **Linköping**, såväl å statens som enskilda järnvägar. A. Tel. omb. 2799.
HEDBORG & STRINDBERG, Riddarh. 12. Allm. t. 2950. Rikst. 634.

Stockholm (Riddarh.)—Söderköping—Linköping.

Ångf. **LINKÖPING**, kapten B. P. Sjödin, afgår
från **Stcokholm** Lördagar kl. 600.
» **Linköping** Onsdagar kl. 1100.
OBS. Fraktgods omlastas kostnadsfritt i **Linköping** såväl å Statens som enskilda järnvägar. Allm. telef. ombord 1147.
HEDBORG & STRINDBERG, Riddarh. 12. A. 2950. R. 634.

320. Stockholm—Göteborg (Kanalvägen)

Se stora tabellen öfverst å nästa sida.

321. Stockholm—Jönköping och vice versa.

Se stora tabellen å nästa sida.

330. Stockholm—Sigtuna—Finstaholm.

Ångf. **UPLAND** afgår från **Stockholm**
Hvardagar utom Tisdagar och Onsdagar kl. 410.
Åter från **Finstaholm**
Hvardagar utom Onsdagar och Torsdagar kl. 615.

Söndagar och Onsdagar
Lustresor till **Sigtuna** och **Skokloster**
Söndagar från Stockholm kl. 845.
» » Skokloster kl. 345.
Onsdagar » Stockholm kl. 945.
» » Skokloster kl. 445.
Allm. tel. till fartyget 2998.

Stockholm (Munkbroh.)—Sigtuna—Örsundsbro.

Ett af ångf:n **SKOKLOSTER** eller **SIGTUNA** afgå
från **Stockholm** Hvardagar utom Tisdagar och Onsdagar kl. 230.
Åter från Örsundsbro
Hvardagar utom Onsdagar och Torsdagar kl. 330.
OBS. Tisd. och Onsd. från Stockholm kl. 410.
Onsd. och Torsd. från Örsundsbro kl. 230.

Sön- och Helgdagar:
från Stockholm kl. 830, från Örsundsbro kl. 215.
NILS ELIASSON, Köttorget 8. A. t. 1253. R. 1469.

Från och med den 5 Sept.:
från Stockholm Söckendagar kl. 230, Söndagar kl. 845.
» Örsundsbro » » 230, » » 145.

Passagerareafgifterna från Stockholm kro.

Till Sigtuna	1,—
» Skokloster	1.25
» Örsundsbro	1.25

331. Stockholm (Riddarh.)—Skokloster—Upsala.

Ångf:n FYRIS I, FYRIS II och **NYA UPSALA**
afgå alternerande **alla dagar:**
från Stockholm kl. 845, **från Upsala** kl. 915.
Allm. tel. till fartygen 1131.
Hedborg & Strindberg, Riddarh. 12. A. 2950. R. 634.

Passagerareafgifterna från Stockholm kro: Salong Fördäck
till Skokloster och Upsala ..... 1.50 1.—

Tur och returbiljetter gälla för återresa med något af dessa fartyg och säljas à 2.50 kr. till akterdäck och salong samt 1,50 kr. å fördäck.

333. Stockholm (Munkbroh.)—Enköping.

Ångf:n ENKÖPING I o. II afgå alternerande
Från **Stockholm** alla Söckendagar kl. 1200.
Från **Enköping** alla Söckendagar kl. 500.
OBS! Första Lördagen i hvarje månad afgår ångf. **ENKÖPING I** från Enköping kl. 900 i st. f. kl. 500.
Nils Eliasson, Köttorget 8. A. T. 1253. R. 1469.

Passagerareafgifterna från Stockholm kro:

	Salon.	Däck		Salon.	Däck
Till Grönsö	1.75	1.—	Till Weppeby	2.—	1.25
» Staxhammar	1.75	1.—	» Haga	2.—	1.25
» Österby	1.75	1.—	» Enköping	2.—	1.25
» Hacksta	2.—	1.25			

336. Stockholm (Klara strand)—Stallarholmen—Strengnäs

afgår ångf. **STRENGNÄS EXPRESS**
från **Stockholm** alla hvardagar kl. 400.
» **Strängnäs** » » » 830.
Söndagar från Stockholm kl. 930 och 730.
» » Strengnäs kl. 600 och 430.
Rikstelefon ombord 12007.
Hedborg & Strindberg, Riddarh. 12. A. 2950. R. 634.

Passagerarafgifterna från Stockholm:
Till Stallarholmen och Strengnäs ..... { Salong 2.— enkel 3.— tur & retur. Däck 1.25 » 2.— » Barn 1.— » 1.50 »

Stockholm (Munkbroh.)—Stallarholmen—Strengnäs—Tynnelsö.

Ångf. **TYNNELSÖ** afgår
från Stockholm Månd., Onsd. och Fred. kl. 1200.
» **Tynnelsö** Tisd., Torsd., Lörd. kl. 600.
» **Strengnäs** Tisd., Torsd., Lörd. kl. 700.
NILS ELIASSON, Köttorget 8. A. 1253. R. 1469.

Stockholm (Munkbroh.)—Stallarholmen—Strengnäs—Björsund

afgår ångf. **STRENGNÄS:**
från Stockholm Tisdag, Torsdag och Lördag kl. 1200.
» Björsund Måndag, Onsdag och Fredag kl. 500
NILS ELIASSON, Köttorget 8. A. 1253. R. 1469.

338. Stockholm (Riddarh.)—Stallarholmen—Strengnäs—Vesterås.

Ångf. **VESTERÅS**, kapt. C. G. Söderström, afgår
Från Stockholm: Tisdag, Torsdag och Lördag kl. 100.
Från Vesterås: Måndag, Onsdag och Fredag kl. 900.
Fri omlastning i Vesterås af gods till Sala och mellanliggande stationer. A. tel. omb. 1031.
Hedborg & Strindberg, Riddarh. 12. A. t. 2950. R. t. 634.

Stockholm (Riddarh.)—Strengnäs—Vesterås via Stallarholmen

afgår ångf. **ÅKOS**, kapten A. Björnklint,
från Stockholm Månd., Onsd. o. Fred. kl. 100.
» Vesterås Tisd. Torsd. och Lörd. kl. 900.
A. T. till fart. 1015.
Fri omlastning i Vesterås af gods till Sala, Ludvika och mellanliggande stationer.
A.-B. Nyman & Schultz, Riddarh. 7. A. 2878. R. 1736.

Passagerareafgifterna från Stockholm kro

	Hytt	Salong	Däck
Till Vesterås	4.—	3.—	2.—
» » tur och retur	7.—	5.—	3.—

341. Stockholm (Riddarh.)—Strengnäs—Torshälla—Eskilstuna.

afgå ångf:n **ESKILSTUNA I** och **ESKILSTUNA II** alternerande:
från Stockholm alla Söckendagar, utom Månd., kl. 900, Sönd. kl. 200.
» **Eskilstuna** alla dagar, » » kl. 800.
Ångf. **ESKILSTUNA III** mottager gods i Mälaren och Saltsjön och afgår efter intagen last.
Närmare meddelas ombord samt hos
A.-B. NYMAN & SCHULTZ. Riddarh. 7. Allm. 2878. Riks 1736.

Passagerareafgifterna från Stockholm kro:

	Hytt enkel	Hytt tur o. ret.	Salong enkel	Salong tur o. ret.	Fördäck enkel	Fördäck tur o. ret.
Till Strengnäs	2.50	4.50	2.—	3.—	1.25	2.—
» Torshälla	4.50	7.50	3.50	5.50	1.50	2.50
» Eskilstuna	5.—	8.—	4.—	7.—	2.—	3.50

342. Stockholm (Munkbroh.)—Mariefred

afgår ett af ångf:n **GRIPSHOLM** eller **MARIEFRED**
Från Mariefred alla Söckendagar kl. 630. Sönd. kl. 500 anl. mellanl. bryggor och kl. 500 anl. Horn och Sandviken samt kl. 600 och 530 direkt. Månd. och Fred. kl. 500. Tisd., Torsd., Lörd. kl. 430.
Från Stockholm alla Söckendagar kl. 330. Sönd. kl. 930 anl. **Horn** och **Sandviken**, kl. 1000 **direkt**, samt kl. 830 anl. mellanl. bryggor. Tisd. kl. 1000, Torsd. och Lörd. kl. 1000 och kl. 800.
Från Sundsvik anlöpande **Löfsta** Månd., Onsd., Fred. o. Sönd. kl. 500.
Till Sundsvik anlöpande Löfsta Sönd., Tisd., Torsd. och Lördagar.
Räfsnäs anlöpes Onsdagar.
Sista Fredagen i hvarje månad är afgångstid från Mariefred kl. 800.

Turist- och Lustfärder

för ångf. **GRIPSHOLM:**
Från Mariefred Söndagar kl. 500, anl. mellanl. bryggor och kl. 500 anl. Horn och Sandviken.
Lörd. kl. 430 anl. Horn och Sandviken.
Från Stockholm Sönd. kl. 930 anl. Sandviken och Horn samt kl. 830 direkt till Löfsta och Sundsvik, Lörd. kl. 1000 anl. Sandviken och Horn. Kl. 800 anl. mellanliggande bryggor.

Turist- och lustfärder för ångf. MARIEFRED:
Från Mariefred Sönd. kl. 600 och 530 direkt. Tisd. kl. 430 anl. Sandviken och Torsd. kl. 430 anlöp. Horn.
Från Stockholm Sönd. kl. 1000 direkt och kl. 830 anl. mellanl. bryggor. Tisd. kl. 1000 anl. Sandviken, Torsd. kl. 1000 anl. Horn.
NILS ELIASSON, Köttorget 8. A t. 1253. R. t. 1469

346.

Stockholm (Riddarh.)—Kungsör—Arboga

anlöpande **Stallarholmen**

afgå ångfartygen **ARBOGA II** och **PRINS CARL** alternerande:
från Stockholm Sönd., Onsd. och Fred. kl. 700.
» **Arboga** Sönd., Tisd. och Fred. kl. 745.
Rikst. 1125.
Vidare meddelar:
Stockholms Transport- & Bogseringsa.-B. Riks. 6235. Allm. 1028.

(Forts.)

Begär alltid *Svenskt* Postpapper från "Finbruken", Stockholm.

320. Ångfartygsaktiebolaget Göta Kanal, Stockholm.

Stockholm (Riddarholmen)—Göteborg

genom **Södertelje-, Göta- och Trollhätte kanaler.**

Passagerare-ångarne

B. v. PLATEN, Kapten R. Jacobson, **CERES,** Kapt. B. O. Öhlin, **JUNO,** Kapt. Aug. Höglund, **MOTALASTRÖM,** Kapt. C. A. Svensson. **PALLAS** Kapt. H. Hanson **& VENUS,** Kapt. O. v. Schoultz,

anlöpa, utom alla kanalstationer nedanstående hamnar vid Vettern och Venern,

samt ångarne

GÖTA KANAL II, kapt. K. Danielsén, GÖTA KANAL IV, kapt. O. E. Forssell. och GÖTA KANAL VI, kapt. L. A. Edman,

mellan Göteborg—Linköping—Norrköping—Nyköping—Stockholm, anlöpa alla kanalstationer, samt på resor från Stockholm: Kristinehamn och Karlstad, på resor från Göteborg: Linköping och Nyköping.

Från STOCKHOLM till GÖTEBORG

Stationer:	Fr. o. m. 7 Juni t. o. m. 9 September				
Fr. Stockholm	Sönd. 10 00	Tisd. 10 00	Onsd. 10 00	Fred. 10 00	Lörd. 10 00
» Södertelje	» 12 30	» 12 30	» 12 30	» 12 30	» 12 30
» Oxelösund (v. signal)	» 5 30	» 5 30	» 5 30	» 5 30	» 5 30
» Arkösund » »	» 7 00	» 7 00	» 7 00	» 7 00	» 7 00
» Söderköping [1]	» 10 30	» 10 30	» 10 30	» 10 30	» 10 30
» Norsholm [2]	Månd. 4 00	Onsd. 4 00	Torsd. 4 00	Lörd. 4 00	Sönd. 4 00
» Berg (Heda) [3]	» 7 30	» 7 30	» 7 30	» 7 30	» 7 30
» Borensberg	» 10 00	» 10 00	» 10 00	» 10 00	» 10 00
» Motala	» 1 00	» 1 00	» 1 00	» 1 00	» 1 00
» Vadstena	» 2 00	» 2 00	» 2 00	» 2 00	» 2 00
» Karlsborg (Rödesund)	» 4 00	» 4 00	» 4 00	» 4 00	» 4 00
» Forsvik	» 4 30	» 4 30	» 4 30	» 4 30	» 4 30
» Töreboda	» 9 30	» 9 30	» 9 30	» 9 30	» 9 30
» Lyrestad	Tisd. 12 30	Torsd. 12 30	Fred. 12 30	Sönd. 12 30	Månd. 12 30
» Sjötorp	» 2 00	» 2 00	» 2 00	» 2 00	» 2 00
» Marlestad	—	—	» 6 00	—	—
» Hellekis (Kinnekulle)	—	—	» 8 00	—	—
» Lidköping	—	—	» 10 00	—	—
» Venersborg	Tisd. 10 00	Torsd. 10 00	» 4 00	Sönd. 10 00	Månd. 10 00
» Brinkebergskulle	» 10 30	» 10 30	» 4 30	» 10 30	» 10 30
» Trollhättan [4]	» 12 00	» 12 00	» 6 00	» 12 00	» 12 00
» Lilla Edet	» 2 30	» 2 30	» 9 00	» 2 30	» 2 30
Till Göteborg	» 6 00	» 6 00	» 12 00	» 6 00	» 6 00

Från GÖTEBORG till STOCKHOLM

Stationer:	Fr. o. m. 7 Juni t. o. m. 9 September				
Fr. Göteborg	Månd. 12 00	Tisd. 12 00	Onsd. 12 00	Fred. 12 00	Lörd. 12 00
» Lilla Edet	» 3 30	» 3 30	» 3 30	» 3 30	» 3 30
» Trollhättan [4]	» 7 30	» 7 30	» 7 30	» 7 30	» 7 30
» Brinkebergskulle	» 8 00	» 8 00	» 8 00	» 8 00	» 8 00
» Venersborg [5]	» 9 40	» 9 40	» 9 40	» 9 40	» 9 40
» Lidköping } [6]	—	—	—	—	—
» Hellekis (Kinnek.) } [6]	—	—	—	—	—
» Marlestad } [6]	—	—	—	—	—
» Sjötorp	Tisd. 5 00	Onsd. 5 00	Torsd. 5 00	Lörd. 5 00	Sönd. 5 00
» Lyrestad	» 6 30	» 6 30	» 6 30	» 6 30	» 6 30
» Töreboda	» 10 00	» 10 00	» 10 00	» 10 00	» 10 00
» Forsvik	» 2 00	» 2 00	» 2 00	» 2 00	» 2 00
» Karlsborg (Rödesund)	» 2 30	» 2 30	» 2 30	» 2 30	» 2 30
» Motala	» 5 00	» 5 00	» 5 00	» 5 00	» 5 00
» Borensberg [1]	» 7 00	» 7 00	» 7 00	» 7 00	» 7 00
» Berg (Heda) [3]	» 10 00	» 10 00	» 10 00	» 10 00	» 10 00
» Norsholm [1]	Onsd. 1 30	Torsd. 1 30	Fred. 1 30	Sönd. 1 30	Månd. 1 30
» Söderköping [1]	» 6 30	» 6 30	» 6 30	» 6 30	» 6 30
» Arkösund (vid signal)	» 9 30	» 9 30	» 9 30	» 9 30	» 9 30
» Oxelösund » »	» 11 00	» 11 00	» 11 00	» 11 00	» 11 00
» Södertelje	» 5 00	» 5 00	» 5 00	» 5 00	» 5 00
Till Stockholm	» 7 30	» 7 30	» 7 30	» 7 30	» 7 30

OBS.! Från och med den 11 September afgå fartygen:
från Stockholm Sönd., Onsd. och Fred. kl. 3 00,
» Göteborg Sönd., Onsd. och Fred. kl. 6 00.

Afgångsdagar:	Sept
Venus	7
Ceres	9
B. v. Platen	2
Juno	3
Pallas	4
Motalaström	6

Afgångsdagar:	Sept.
Juno	7
Pallas	9
Motalaström	2
Venus	3
Ceres	5
B. v. Platen	6

Lastfartygen afgå fr. Norrköping t. Göteborg Onsdagsmidd. kl. 12 00

Göta Kanal IV	
Göta Kanal II	7
Göta Kanal VI	14

Lastfartygen afgå fr. Göteborg t. Norrköping Lördagsaftnar.

Göta Kanal VI	3
Göta Kanal IV	10
Göta Kanal II	

Lastfartygen lasta i Stockholm måndagar samt i Nyköping lördagar; anlöpande alla kanalstationer, Kristinehamn och Karlstad samt eventuelt Vadstena, Hästholmen, Grenna Jönköping och Hjo hvarje vecka.

[1]) OBS.; Bantåg SÖDERKÖPING—NORRKÖPING c:a 37 minuters resa. NORSHOLM—NORRKÖPING c:a 28 minuter. BORENSBERG—LINKÖPING c:a 1 tim. 18 min.
[2]) Efter nattsnälltågets ankomst från Stockholm.
[3]) Vid Bergs 15 slussar åtgå c:a 2 timmar för slussningen, hvarunder den närbelägna Vreta Klosterkyrka kan beses.
[4]) Vid TROLLHÄTTAN åtgå för slussning c:a 2 timmar, hvarunder passagerarne kunna bese de storartade vattenfallen.
[5]) Efter Uddevallatågets ankomst.
[6]) TÖREBODA är lämpligaste ombytesplats för resande med bantåg till och ifrån KINNEKULLE, LIDKÖPING och MARIESTAD.

Rundresa från LINKÖPING bantåg kl. 8 38 till BORENSBERG, vidare ångbåt till VADSTENA (uppehåll 1 timma), åter i Linköping 5 15.

☞ **Fraktgods till KRISTINEHAMN och KARLSTAD (med omlastning å annan bolagets ångare) mottages af de från Stockholm på TISDAGAR och ONSDAGAR afgående fartygen.**

OBS.! Frakterna beräknas efter bruttovikt, hvilken torde utsättas å konnossementen.

Järnvägens alternativa kombinerade kuponger gälla för resor med fartygen, dock med tilläggsafgift för 2:a och 3:e klass kuponger om sofplats åstundas. **Rundresebiljetter,** gällande från alla stationer vid kanal-linien och med **Sveabolagets** fartyg rundt kusten, äfven som dylika biljetter till och från Tyskland, säljes med betydlig rabatt.

Tur- och Returbiljetter säljas med 20 % rabatt, mellan alla stationer, **då sammanlagda biljettpriset uppgår till minst 5 kr., gällande för återresa med hvilket som helst af Bolagets fartyg hela seglationstiden.**

Kommissionärer och speditörer äro: i Stockholm hrr *Hedborg & Strindberg* och *Nordisk Resebureau,* Södertelje *G. Ekbom,* Oxelösund *C. F. Wickström,* Norrköping *Aktieb. P. Janson & C:o,* Nyköping *N. C. Malmberg,* Linköping *W. Ljungstedt,* Söderköping *A. Almgren,* Norsholm *Joh. Carlson,* Borensberg *P. J. Sundahl,* Motala *V. Kjellberg,* Vadstena *E. Guldström,* Rödesund *P. A. Palmqvist,* Töreboda *R. Ahlenius,* Lyrestad *Fr. Karlsson,* Mariestad *J. N. Kihlbom,* Lidköping *A. H. Olsson,* Kristinehamn *C. Ol. Carlson,* Karlstad *Handelsb. A. G. Moberg,* Venersborg *F. W. Jönsson,* Trollhättan *C. Axelson,* Göteborg *Carl Sjöberg & C:o och Nordisk Resebureau.*

Passagerareafgifterna från Stockholm äro:

	Hytt	Salong	Akterdäck	Fördäck
Till Söderköping	7.—	—	4.50	3.—
» Norsholm	8.—	6.—	4.50	3.—
» Motala	14.—	10.—	7.50	5.—
» Vadstena	14.—	10.—	7.50	5.—
» Rödesund	21.—	12.—	8.—	6.—
» Töreboda	22.—	12.—	8.—	6.—
Till Mariestad	23.—	12.—	8.—	6.50
» Lidköping	25.—	14.—	10.—	7.50
» Venersborg	28.—	16.—	11.—	8.—
» Trollhättan	30.—	17.—	11.50	8.—
» Göteborg	35.—	20.—	12.—	8.—

321. **STOCKHOLM (Riddarholmen)—JÖNKÖPING.**

Ångbåts-Aktiebolaget Jönköping—Stockholms Passagerare- och Lastångare

PRIMUS, Kapt. F. Hellberg. **VIKTOR RYDBERG,** Kapt. A. E. Hellberg. **PER BRAHE,** Kapt. A. Hedlund. **TYRA,** Kapt. V. Forsberg.

som anlöpa alla stationer vid Kanal-Linien.

Bland hamnarna vid Vettern anlöpa PRIMUS och PER BRAHE Vadstena och Hjo, VIKTOR RYDBERG Hästholmen (Omberg) och Grenna. TYRA anlöper eventuelt Askersund, Vadstena o. Hjo, Hästholmen, Grenna, Ammeberg, Hammar, Bastedalen, Rå, Hedevi o. andra Vetterns lastageplatser, då tillräckligt gods i god tid anmäles hos kommissionärerna å ändstationerna.

Under Maj, Juni, Juli, Augusti, September och Oktober månader.

Från Stockholm:

	PER BRAHE	PRIMUS	V. RYDBERG
Fr. Stockholm (Riddarh.)	Månd. 6 00	Onsd. 6 00	Fred. 6 00
Passerar Södertelje	» 8 15	» 8 15	» 8 15
» {Oxelösund	Tisd. 1 00	Torsd. 1 00	Lörd. 1 00
» {Brevik vid signal			
» Mem	» 5 00	» 5 00	» 5 00
» Söderköping	» 6 00	» 6 00	» 6 00
» Norsholm	» 11 00	» 11 00	» 11 00
» Bergs slussar	» 1 00	» 1 00	» 1 00
» {Borensberg	» 5 00	» 5 00	» 5 00
» {Husbytjöl			
» Motala	» 8 00	» 8 00	» 8 00
» Vadstena	» 9 30	» 9 30	— —
» Hjo	Onsd. 12 15	Fred. 12 15	— —
» Hästholmen	— —	— —	Lörd. 11 30
» Grenna	— —	— —	Sönd. 2 00
Ank. till Jönköping	Onsd. 5 00	Fred. 5 00	» 4 00

Obs.! Per Brahe och Primus anlöpa Vadstena, Hjo; Viktor Rydberg Hästholmen, Grenna (samt Visingsö eventuelt).

Från Jönköping:

Efter Malmö- och Halmstad-tågens ankomst.	V. RYDBERG	PER BRAHE	PRIMUS
Från Jönköping	Tisd. 11 00	Torsd. 11 00	Lörd. 11 00
Passerar Grenna	Onsd. 1 00	— —	— —
» Hästholmen	» 3 00	— —	— —
» Hjo	— —	Fred. 2 30	Sönd. 2 30
» Vadstena	— —	» 5 30	» 5 30
» Motala	Onsd. 7 00	» 7 00	» 7 00
» {Borensberg	» 9 55	» 9 55	» 9 55
» {Husbytjöl			
» Bergs slussar	» 1 00	» 1 00	» 1 00
» Norsholm	» 3 30	» 3 30	» 3 30
» Söderköping	» 9 00	» 9 00	» 9 00
» Mem	» 10 00	» 10 00	» 10 00
» {Brevik vid signal	Torsd. 1 30	Lörd. 1 30	Månd. 1 30
» {Oxelösund			
» Södertelje	» 7 30	» 7 30	» 7 30
Ank. till Stockholm (Riddarh.	» 10 00	» 10 00	» 10 00

Obs.! Viktor Rydberg anlöper (Visingsö eventuelt), Grenna, Hästholmen; Per Brahe och Primus Hjo, Vadstena.

20 proc. rabatteras å tur- och returbiljetter med PRIMUS, VIKTOR RYDBERG och PER BRAHE, då sammanlagda biljettpriset uppgår till minst 5 kr.; gällande för återresa mellan alla stationer och hela seglationsåret med hvilket som helst af Bolagets fartyg.

Järnvägens kombinerade biljetter gälla, med tilläggsafgift, för resor med fartygen.

Anmälan om återresa på grund af returbiljett i Hytt eller Salong med PRIMUS, VIKTOR RYDBERG och PER BRAHE bör göras å utgångsstationen hos kommissionären 48 timmar före fartygets afgång.

Från Halmstads- och Statsbanans stationer till ångbåtshamnen i Jönköping är mindre än 5 minuters promenadväg.

Stockholm—Askersund—Jönköping.

Ångaren »TYRAS» reseturer 1910 meddelas af resp. kommissionärer.

Kommissionärer i Stockholm A.-B. Nyman & Schultz filial, (Riddarholmen); Södertelje Gust. Ekbom; Söderköping A. Almgren; Norsholm Joh. Carlsson; Berg Karl Fr. Larsson; Borensberg P. J. Sundahl; Motala V. Kjellberg; Askersund A. Zetterwall; Vadstena E. Guldström; Hjo Axel Andersson; Hästholmen Ludv. Helström; Grenna B. Björkegren och i Jönköping Emil Andersson.

Passagerareafgifterna från Stockholm äro:

	Hytt	Salong	Akterdäck	Fördäck
Till Söderköping	7.—	5.—	4.—	3.—
» Norsholm	8.—	6.—	4.—	3.—
Till Motala	14.—	10.—	7.50	5.—
» Jönköping	20.—	11.—	9.—	5.—

Stockholm (Riddarh.)—Eskilstuna (via Mälarbaden)—Köping,

anlöpande Stallarholmen, Strengnäs, Sundbyholm och Kvicksund.

Ångf. MARIA I afgår

Från Stockholm Tisd., Torsd. och Lörd. kl. 7 00.
» Köping Sönd., Onsd. och Fred. kl. 8 30,
Rikst. 11 25.

OBS. Ångaren står i förbindelse med kurirtåget från Köping kl. 3 50 för passagerare till Örebro, Linde och Kopparberg.

Vidare meddelar:
Stockholms Transport- och Bogserings-A.-B. Riks 62 35. Allm. 10 28.

Biljettpris från Stockholm med PRINS CARL o. ARBOGA II, samt MARIA I o. KÖPING.

	I	III
Till Bockholmssund	1.—	1.—
» Hamnskär	1.50	1.—
» Stallarholmen	2.—	1.25
» Strengnäs	2.—	1.25
» Hesselbyholm	2.50	1.50
» Syndbyholm	3.—	1.50
» Mälarbaden	3.30	1.55
» Eskilstuna	4.—	2.—
» Kvicksund	4.—	2.—
» Köping	4.—	2.50
» Kungsör	4.—	2.50
» Arboga	5.—	3.—

Stockholm—Strömsholm—Smedjebacken,

(anlöpande mellanliggande kanalstationer).

Från Stockholm (Riddarholmen)

Onsdagar ångf. »PIUS»
Torsdagar » »STIG»
Lördagar » »SURAHAMMAR»
} tid. på morg.

OBS. Ångf. STIG medtager icke passagerare.
Rikstel. till båtarna 11 25.

348. **Stockholm (Riddarh.)—Örebro,**

anlöpande Kungsör, Grafudden, Notholmen, Läppe och Björksundet

afgå ångf:n **ÖREBRO I, ÖREBRO II o. ÖREBRO III**
från Stockholm Månd., Tisd., Torsd. och Lörd. kl. 8 00.
» Örebro Sönd., Tisd., Torsd. och Fred. kl. 6 00.

OBS.! Läppe anlöpes Torsd. och Lörd. på resorna fr. Stockholm samt Tisd. och Torsd. på resorna från Örebro.

OBS.! Resgods transporteras kostnadsfritt till och från Järnväg i Örebro. Bruttovikten torde utsättas å konnossementen.

A.-B. NYMAN & SCHULTZ, Riddarh. 7. A. 28 78. R. 17 36.

Stockholm (Klara strand)—Örebro—Odensbacken

anlöpande Kungsör, Grafudden, Notholmen och Hjelmarehamnar

Ångf. **GUSTAF LAGERBJELKE** afgår Tisdagar kl. 6 00.
A. t. t. fart. 98 95.
A.-B. NYMAN & SCHULTZ, Riddarh. 7. A. 28 78. R. 17 36

Passagerareafgifterna från Stockholm äro:	Hytt	Akter el. Damsal.	Försal.	Akterd.	Förd.
Till Stallarholmen och Strengnäs	2.75	2.25	2.—	1.75	1.25
» Sundbyholm	3.50	3.—	2.50	2.—	1.50
» Qvicksund	4.—	3.50	3.—	2.—	1.50
» Kungsör	4.—	3.50	3.25	2.50	2.—
» Grafudden	4.50	4.—	3.50	2.50	2.—
» Notholmen	5.—	4.50	3.75	2.75	2.50
» Läppe och Vinön	5.50	5.—	4.—	3.50	3.—
» Björksundet	6.—	5.—	4.25	3.50	3.—
» Essön	6.—	5.—	4.25	3.50	3.—
» Örebro	6.50	5.50	4.75	3.50	3.—

363. **Stockholm—Nockeby**

afgår ångf. **IDUN,** Hvardagar:
från Stockholm kl. 8 00, 10 30, 3 30, 5 20, 8 30.
» Nockeby kl. 6 00, 9 00, 2 30, 4 15, 7 30.

Sön- och helgdagar:
från Stockholm kl. 11 00, 3 30, 7 30, 10 00.
» Nockeby kl. 9 30, 2 30, 6 30, 9 00.
Kungsholmstorg anlöpes.

Stockholm—Nockeby—Berghamn—Färjestan—Ilända.

Ångf. **BRAGE** afgår Hvardagar:
från Stockholm kl. 9 30, 1 20, 7 15, från Ilända kl. 5 20, från Färjestan kl. 10 50, från Berghamn kl. 6 30, 11 00, 3 15, från Nockeby kl. 7 05, 11 35, 3 45.

Stockholm—Nockeby—Berghamn—Skå Edeby.

Söndagar: från Stockholm kl. 9 00, 2 00, 8 30.
» Skå Edeby kl. 7 00.
» Berghamn kl. 11 30, 6 30.
» Nockeby kl. 7 30, 12 00, 7 05.

Mellanliggande bryggor och Kungsholmstorg anlöpas.

Stockholm—Brogård.

Ångf. **HILLERSJÖ,** afgår Hvardagar:
från Munkbrohamnen kl. 3 30; återvänder från Brogård 4 45; anlöpande mellanliggande bryggor.

Stockholm (Munkbroh.)—Hillersjö—Svartsjö

Ångf. **NYA HILLERSJÖ** afgår Söckendagar:
från Svartsjö kl. 6 10, från Hillersjö kl. 6 45, fr. Stockholm kl. 3 15.

Sön- och Helgdagar (LUSTRESA)
Från Svartsjö kl. 6 00 och 8 00
» Hillersjö » 6 30 » 6 30
» Stockholm » 9 30 » 8 45

Anlöper Nockeby och mellanliggande bryggor.

Stockholm—Tappström—Löten—Skarnholmen

afgår ångf. **WALBORG** Hvardagar
från Stockholm kl. 11 00 till Herrhamn, Tappström, Lullehof, Hagaberg, Stjärtnäs, Tureholm, Kersgatan, Skytteholm, Stenhamra, Kärsö, Nora, Husby, m. fl. bryggor.

Åter från Husby kl. 2 30 och från Stockholm kl. 6 15, då turen utsträckes till Löten, Skeppsbackasund och Skarnholmen; åter från Skarnholmen kl. 5 30.

OBS.! Lördagar afgång från Stockholm sista turen kl. 7 00.

Ångf. NYA SVARTSJÖLANDET

afgår från Stockholm (Munkbroh.) kl. 4 00
till Herrhamn, Tappström, Lullehof, Stjertnäs, Thureholm, Stenhamra Nora, Kungsberga, och Munsö.
Återvänder kl. 4 30.

Sön- och Helgdagar:
Från Stockholm kl. 9 00. Återvänder på e. m.

Stockholm—Nockeby—Svartsjö—Lullehof.

Ångf. **SABYHOLM** afgår Hvardagar:
Från Stockholm till Hillersjö och Svartsjö kl. 11 00; återvänder från Svartsjö kl. 3 00.
Från Stockholm till Lullehof kl. 6 00; återvänder från Lullehof kl. 6 00.
Mellanliggande bryggor anlöpas.

Stockholm—Säbyholm.

Ångf. **GUNHILD** afgår från Munkbrohamnen Hvardagar:
från Stockholm kl. 3 30. Åter från Säbyholm kl. 4 00.
Mellanliggande bryggor å Ekerö och Munsö anlöpas.

Begär alltid *Svenskt* Postpapper från "Finbruken", Stockholm.

365. Stockholm (Munkbroh.)—Kalmarsand—Ekolsund.

Ångf. **EKOLSUND** afgår Hvardagar
från Stockholm kl. 3¹⁵. Återvänder från Ekolsund kl 4⁰⁰, anlöper Eldgarn, Kalmarsand, Ådö, Hacksta, Fånö och mellanliggande bryggor. Telefon till fartyget Allm. 10 58.

Stockholm—Ådö—Kalmarsand.

afgår ett af Ångf:n **SIGTUNA** eller **SKOKLOSTER** hvardagar från Stockholm kl. 4³⁰; återvänder från Kalmarsand kl. 6⁰⁰.
OBS.! Afgång från Mälartorget.

374. Stockholm—Hustegaholm (Lidingön),

anlöpande **Mölna, Brevik, Elfvik** m. fl.
afgår ångf. **LIDINGÖ II**

Hvardagar:
från Stockholm kl. 11⁰⁰, 3⁴⁵, 6³⁰ och 10⁰⁰.
» Hustegaholm kl. 8⁰⁰, 12⁴⁵, 5⁰⁰ och 8³⁰.

Sön- och Helgdagar:
från Stockholm kl. 10⁰⁰, 2³⁰ och 10³⁰.
» Hustegaholm kl. 7³⁰, 12⁰⁰ och 9¹⁵.

Stockholm—Brevik.

Ångf. **BREVIK** afgår
från Stockholm kl. 9⁰⁰*, 12³⁰, 3³⁰, 5¹⁵, 7³⁰ och 11³⁰.
» Brevik kl. 7¹⁵*, 9⁴⁵, 2⁴⁵, 4³⁰, 6⁰⁰ och 10³⁰.
* Endast hvard.
OBS.! Tilläggsplats: **Strandvägen** (midt för Artillerigatan).

384. Stockholm (Karl XII:s torg)—Vaxholm (dir.)—Ytterby—Linanäs—Vadholma—Östanå—Vestra Lagnö hafsbad—Östra-Lagnö

och mellanliggande bryggor å Ljusterö, afgår ångf. **ÖSTANÅ I** söckendagar kl. 3¹⁵, återv. 5⁴⁵.

Stockholm (Karl XII:s torg)—Vaxholm (dir.),—Ytterbystrand—Östanå—Bergshamra,

anlöpande bryggor å fastlandet, afgår ångf. **ÖSTANÅ II** söckendagar kl. 3²⁰; återv, kl. 5¹⁰
OBS. Bammarboda och Björnhufvud anlöpas ej.

Stockholm (Karl XII:s torg)—Vaxholm (dir.), Stegesund—Östanå—Spillersboda,

anlöpande Bammarboda och Björnhufvud, afgår ångf. **ÖSTANÅ III** söckendagar kl. 3⁰⁵, återv. kl. 4⁴⁰.
OBS. Fraktgods emottages ej Lörd. fr. Sthlm, öfriga dagar ej senare än en timme före afgång.

386. Stockholm—(Lagnö—Tynningö)—Vermdö.

Ångf **TOR** och **TOR I** från Carl XII:s torg, **TOR II, TOR III** och **BALDER** från Nybron afgå t. v.

Från Stockholm:

Helgdagar.
Kl. 9²⁰ till Bergudden—Lagnö—Kulan-Vik†-Ängsh.-Betsede.
» *9²⁰ till Risberga-Ty:ö-Ty:s:d-Norrnäs.
» *11⁰⁰ till Ty:ö-Lagnö-Ängsh.-Kulan—Vik—Betsede.
» *9⁴⁰ till Kulan—Vik.
» 9⁴⁰ till Bergudden—Lagnö—Ängsh.—Betsede.
» *9⁴⁵ till Risberga—Ty:ö—Ty:ösund-Norrnäs-Stadsvall.

Hvardagar.
Kl. *11⁰⁰ till Risberga—Ty:ö—Ty:ös:d—Norrnäs—Stadsvall-†Bergudden-Lagnö-Ängsh.-Torsby-Vik-Betsede. (Månd., Onsd., Fred.)
» *11⁰⁰ till Bergudden—Lagnö Ängsh.—Torsby—Vik—Betsede—†Risberga—Ty:ö—Ty-ösund—Norrnäs—Stadsvall. (Tisd., Torsd., Lörd.)
» 3³⁰ till Bergudden—Lagnö—Kulan—Vik-†Ängsh.sundet.
» *3³⁰ till Risberga—Ty:ö—Norrnäs—Stadsvall.
» *4¹⁵ till Kungsborg—Lagnö—Ängsholmsund-Vik-Betsede-†Ty:ö—Ty:ösund.
» 5¹⁵ till Hasseludden Bergudden—Lagnö-Kulan—Vik—†Ängsh.—Betsede inre—†Risberga—Ty:ö-Ty:ösund—Norrnäs—Stadsvall.
» 7³⁰ till Bergudden—Lagnö—Ty:ö—Kulan—Vik—†Ängsh.—Betsede inre samt Lördagar Ty:ö—Ty:ösund—Norrnäs—Stadsvall.
» 9³⁰ Lördagar: till Bergudden Lagnö—Ty:ö—Kulan—Vik.

Till Stockholm:

Helgdagar.
Kl. 6⁴⁵ från Vik (via Kulan—Lagnö).
» *6³⁵ från Stadsvall (via Norrnäs—Ty:ös:d—Ty:ö).
» 6⁴⁵ från Betsede (via Ängsh)†.
» 8¹⁵ från Betsede (via Kulan—Ängsh.—Ty:ö).
» *11³⁰ från Betsede (via Kulan—Ängsh.—Ty:ö),
» *7³⁰ från Betsede (via Ängsh.).
» 7³⁰ från Vik (via Kulan—Lagnö).
» *7³⁰ från Norrnäs (via Ty:ös:d—Ty:ö.

Hvardagar:
Kl. *5³⁰ från Betsede (via Fruvik—Ängsh.—Lagnö—Ty:ö).
» 6³⁵ fr. Betsede †(via Ängsh.).
» 6⁴⁵ fr. Vik via Kulan—Lagnö).
» *6³⁵ från Stadsvall (via Norrnäs—Ty:ös:d).
» 7⁴⁰ från Kulan (via Norrnäs Ty:ö).†
» 7²⁰ från Betsede (via Kolvik Vik—Ängsh.—Lagnö).
» *10⁰ från Norrnäs—Torsby.
» 5⁰⁰ från Norrnäs—Stadsvall—Ty:ö—Risberga)†.
» 4⁵⁵ från Kulan (via Vik—Ängsh.—Lagnö).
» 6⁴⁰ från Betsede (via Kulan—Ängsh.s:d—Lagnö).
» 7¹⁵ Lördagar från Norrnäs (via Stadsvall—Ty:ö)†.

* Nybron; † Båtbyte.
Allm. tel. TOR & TOR I 4285, TOR II, TOR III o. BALDER 2392 0.
OBS. Extra resa TOR I Hvardagar fr. o. m. Måndagen den Juni kl. 12¹⁵ till Bergudden—Lagnö—Tynningö—Kulan—Vik. Återvänder från Vik kl. 2¹⁵ Kulan—Tynningö—Lagnö, i Stockholm kl. 4¹⁵.

Stockholm—Vermdö.

Hasseludden—Kummelnäs—Tegelön—Velamsund—Längs nda.
Ångf. **VERMDÖ II** och **VERMDÖ III** afgår från Carl XII:s torg t. v.

Från Stockholm:

Helgdagar:
Kl. 9³⁰ till Långsunda.
» 2⁰⁰ till Långsunda.
» 9⁰⁰ till Långsunda.

Helgfria dagar:
» 12⁰⁰ till Koviksudde.
» 3³⁰ » Långsunda.
» 5²⁰ » Långsunda.
» 7⁴⁵ » Långsunda.

Till Stockholm:

Helgdagar:
Kl. 6⁴⁵ fr. Långsunda.
» 12⁰⁰ » Långsunda.
» 7⁰⁰ » Långsunda.
» 8⁰⁰ från Kummelnäs inre.

Helgfria dagar:
» 6⁵⁰ fr. Långsunda.
» 8⁰⁰ » Långsunda.
» 2³⁰ » Koviksudde.
» 6⁰⁰ » Långsunda med mötestur vid Bergudden fr. Torbåtarna.

OBS.! S. k. skolturer anordnas fr. o. m. Månd. d. 29 d:s pr TOR-båtarne söder om Tegelön anlöpande Fredriksro, Velamsund yttre, Tegelön, Vikingshill, Dalem och Kummelnäs yttre bryggor, med ankomst till Stockholm omkring kl. 7⁴⁵.

387. Stockholm-Tollare-S:a Ståket-Gustafsberg

Ångf:n **GUSTAFSBERG** afgå genom Skurusund och Baggensstäket:

Från Stockholm (Gustaf III:s staty)
till **Gustafsberg:** Hvard. kl. 8⁰⁰, 11⁰⁰¹), 2¹⁵, 3⁰⁵³), 3³⁰⁴), 4¹⁵¹), 5¹⁵, 6¹⁵, 7²⁰, 8³⁰, 10¹⁵. Sön- och helgd. kl 9⁰⁰, 10⁰⁰²), 11⁰⁰¹), 1³⁰, 4¹⁵¹)⁵), 6⁴⁵, 10⁰⁰, 11¹⁵.
till **Södra Ståket:** Hvardagar kl. 11³⁰.
» **Tollare:** Sön- och Helgd. kl. 8⁵⁰.

Till Stockholm:
från **Gustafsberg:** Hvard. kl. 5⁴⁵, 7⁰⁰, 7⁴⁰²), 8⁰⁵, 10⁰⁰, 2⁰⁰¹) 4¹⁵, 5¹⁵, 6³⁰, 8³⁰. Sön- och Helgd. kl. 6³⁰, 8⁰⁰, 11¹⁵, 1³⁰¹), 4⁰⁰¹), 6³⁰²), 8⁰⁰, 9⁰⁰.
från **Södra Ståket:** Hvard. kl. 7²⁵, 11⁵.
» **Tollare:** Sön- och Helgd. kl. 8⁴⁰, 9³⁰.

¹) Anlöp. Saltsjöbaden. ²) Anlöp. Kilsviken. ³) Anlöp. Saltsjöbaden och Kilsviken. ⁴) Båtbyte vid Skogsö för passagerare till Gustafsvik, Kilsviken och Ullvik. ⁵) Båtbyte vid Saltsjöbaden för passagerare till Gustafsberg.
OBS. Turen från Stockholm Sön- och Helgdagar kl. 9⁰⁰, som anländer till Gustafsberg kl. 11⁰⁰, anlöper bryggan vid Gustafsbergs kyrka.
OBS. Östervik, Johannesberg, Östra Ståket och Lilla Lännersta anlöpas **icke** på Sön- och Helgdagar.
OBS. Tyngre och skrymmande gods till mellanliggande stationer medtages endast på 11⁰⁰- och 11³⁰-**turen från** samt på 10⁰⁰- och 2⁰⁰-**turen till** Stockholm.
OBS. På 11⁰⁰- och 11³⁰-turen aflämnas vid bryggorna post, matkorgar och paket utan afgift. För att afhämta eller lämna dylika saker på andra turer erlägges 25 öre då passagerare ej medföljer.
OBS. Om tilläggning vid brygga önskas, skall därom tydlig signal i god tid gifvas, samt, då ångfartygen föra tända lanternor, tilläggssignalen ske medelst svängande eldsken.
OBS. Passagerare uppmanas att vid landstigningen hvar och en för sig aflämna biljett.

Stockholm—Saltsjöbaden.

Ångf:n **GUSTAFSBERG** afgå genom Skurusund och Baggensstäket:

Från Stockholm (Gustaf III:s staty):
Hvardagar kl. 11⁰⁰, 3⁰⁵, 4¹⁵.
Sön- och helgdagar kl. 11⁰⁰, 12³⁰, 2⁰⁰, 4¹⁵.

Från Saltsjöbaden:
Hvardagar kl. 2³⁰, 4³⁰¹), 5⁴⁵²).
Sön och helgdagar kl. 2⁰⁰, 4³⁰, 5⁴⁵³), 7⁰⁰.
¹) Båtbyte vid Bo. ²) Via Gustafsberg och båtbyte därstädes. ³) Via Gustafsberg.
OBS.! Enligt ofvanstående turlista kan **rundresa** göras från Stockholm söckendagar
på 11⁰⁰-turen: *Antingen* 1 tim. uppehåll i Gustafsberg och 2 eller 3¹/₄ tim. i Saltsjöbaden *eller* endast i Saltsjöbaden 2, 4 eller 5 tim. uppehåll;
på 3⁰⁵-turen: *Antingen* 1¹/₄ tim. uppehåll i Saltsjöbaden och vid återfärden båtbyte i Gustafsberg 6³⁰ *eller* omedelbar återfärd med båtbyte vid Bo 4⁴⁵;
på 4¹⁵-turen: Omedelbar återfärd och båtbyte vid Gustafsberg 6³⁰.
Ankomsttider till Stockholm kl 4⁰⁰, 6⁰⁰, 8¹⁵

390. Stockholm—Dalarö—Utö.

ång. **SÖDERTÖRN.**
Från Stockholm hvardagar kl. 3³⁰.
» Utö hvardagar kl. 6¹⁰.
» Dalarö till Stockholm hvardagar kl. 7²⁰.
Sön- o. Helgdagar fr. Stockholm kl. 9¹⁵, fr. Utö 6⁰⁰, fr. Dalarö 7⁰⁰.
Riks (10⁰⁰ - 3¹⁵) i Sthlm 13 92.

Stockholm—Dalarö—Muskö.

anlöpande **Saltsjöbaden***, **Ekholmen, Fridhem, Fagerudd, Brevik, Elgholmen, Hesselmora, Björnholmen, Muskö, Söderby** och **Häringe.**
Ång. **DALARÖSTRÖM**
Från Stockholm till Muskö Tisd., Torsd. och Lörd. kl. 4¹⁵.
» Muskö till Stockholm Månd., Onsd. och Fred. kl. 5⁰⁰.
OBS.! Månd., Onsd., Fred. kvarligger ång. i Dalarö för inlastning af flyttsaker.
Riks (10⁰⁰—4⁰⁰) till Stockholm 13 92.

Stockholm (järnväg)—Saltsjöbaden—Dalarö (Vadviken).

En half timme järnväg och en timme sjöresa.
Ång. **EXPRESS** t. o. m. den 18 Sept.:

Hvardagar:
Fr. Stadsgården kl. 10⁰⁰, 4⁰⁰ o. 7⁰⁰ **Fr. Dalarö** kl. 7⁵⁰, 11⁵⁰ o. 5⁵⁰.

Sön- och Helgdagar:
Fr. Stadsgården kl. 10⁰⁰ 10⁰, 8⁰⁰. **Fr. Dalarö** kl. 8⁵⁰, 11⁵⁰ o. 6⁵⁰.

392. Stallmästaregården—Ulriksdals allé

anlöpande **Haga, Bergianska trädgården** m. fl. ställen afgår ångslupen **ULRIKSDAL.**

Söckendagar:
från **Stallmästaregårgen** kl. 8³⁰, 9³⁰, 10³⁰, 3³⁰, 4³⁰, 5³⁰, 6³⁰, 7²⁰, 8³⁰, 9³⁰*.
» **Ulriksdals allé** kl. 8⁰⁰, 9⁰⁰, 10⁰⁰, 3⁰⁰, 4⁰⁰, 5⁰⁰, 6⁰⁰, 7⁰⁰, 8⁰⁰, 9⁰⁰*.

Dessutom Lördagar:
från Stallmästaregården kl. 12³⁰ o. **från Ulriksdals allé** 12⁰⁰.

Sön- och helgdagar:
från Stallmästaregården hvarje halt timma fr. 9³⁰ t. o. m. 10³⁰*.
» **Ulriksdals allé hvarje hel timma** fr. kl. 9⁰⁰ t. o. m. 10⁰⁰*..
* Sista aftonturen indrages under Maj samt fr. medio af Aug.

393. Stockholm (Barnängsbr.)—Nackanäs.

Ångslup afgår från Barnängsbryggan heltimmar (utom kl. 10⁰ Söndagar och kl. 10⁰ och 20⁰ hvardagar). Från Nackanäs halftimmar.
Använd ³/₄-tims-båt från Räntmästaretrappan (Slussen) eller ¹/₂-timsbåt från Grefbron till Tegelviken eller spårvagn till Danviks-Östra Kyrkogata (Katarinaliniien). Ångslupen kvarligger 5 min. öfver den bestämda öfvergångstiden för invänta af passagerare med Tegelvikshåt.

397. Göteborg—Marstrand.

Ångarne **MARSTRAND, LYSEKIL, S:t ERIK, ALBREKTSUND, VESTKUSTEN** och **INLAND.**

Från Göteborg:			Från Marstrand:		
Söndag	kl.	8⁰⁰ Marstrand.	Söndag	kl.	7¹⁵ Lysekil
	»	9⁰⁰ S:t Erik		»	9⁵⁰ Marstrand
	»	10⁰⁰ Lysekil		»	6⁰⁰ Lysekil
	»	12⁰⁰ Marstrand		»	6³⁰ S:t Erik
	»	8⁰⁰ Lysekil		»	7¹⁵ Marstrand
Måndag	»	9⁰⁰ S:t Erik	Måndag	»	7¹⁵ Lysekil
	»	10⁰⁰ Marstrand		»	9¹⁵ Vestkusten
	»	2¹⁵ Vestkusten		»	10³⁰ Inland
	»	5¹⁰ Albrektsund (I)		»	12⁴⁵ Albrektsund
Tisdag	»	8³⁰ Vestkusten		»	5³⁰ Vestkusten
	»	10⁰⁰ Lysekil	Tisdag	»	7¹⁵ Albrektsund (I)
	»	2¹⁵ Inland (A)		»	10³⁰ S:t Erik
	»	5¹⁰ Marstrand (S E)		»	12⁴⁵ Marstrand
Onsdag	»	8³⁰ Inland		»	5³⁰ Inland (A)
	»	10⁰⁰ Albrektsund	Onsdag	»	7¹⁵ Marstrand (S E)
	»	2¹⁵ S. E. el. V.		»	10³⁰ Vestkusten
	»	5¹⁰ Lysekil (V)		»	12⁴⁵ Lysekil
Torsdag	»	9⁰⁰ S:t Erik		»	5³⁰ S. E el. V.
	»	10⁰⁰ Marstrand	Torsdag	»	7¹⁵ Lysekil (V)
	»	2¹⁵ Lysekil (V)		»	10³⁰ Inland
	»	5¹⁰ Albrektsund		»	12⁴⁵ Albrektsund
Fredag	»	8³⁰ Vestkusten		»	5³⁰ Lysekil (V)
	»	10⁰⁰ Lysekil	Fredag	»	7¹⁵ Albrektsund
	»	1³⁰ Inland		»	10³⁰ S:t Erik
	»	2¹⁵ Albrektsund		»	12⁴⁵ Marstrand
	»	5¹⁰ Marstrand		»	5³⁰ Albrektsund
Lördag	»	8³⁰ S:t Erik	Lördag	»	7¹⁵ Marstrand
	»	10⁰⁰ Albrektsund		»	8⁰⁰ Inland
	»	1⁰⁰ Inland		»	10³⁰ Vestkusten
	»	2¹⁵ Marstrand		»	12⁴⁵ Lysekil
	»	3⁰⁰ Vestkusten		»	5³⁰ Marstrand
	»	5¹⁰ Lysekil		»	7⁰⁰ S:t Erik

Om naturhinder inträffar, afgår Lysekil från Göteborg Måndag morgon i st. f. Söndag afton.
Sjögång undvikes genom passerandet af Albrektsunds kanal.
(Forts.)

Göteborg—Stenungsund—Nösund.

Ångarne **S:T ERIK** och **INLAND.**

Från Göteborg:		Från Stenungsund:		
Söndag	kl. 9⁰⁰ S:t Erik.	Söndag	kl. 4³⁰	S:t Erik.
Måndag	» 9⁰⁰ S:t Erik.	Måndag	» 8¹⁵	Inland.
Torsdag	» 9⁰⁰ S:t Erik.	Tisdag	» 8³⁰	S:t Erik.
Lördag	» 1⁰⁰ Inland.	Fredag	» 8³⁰	S:t Erik.
		Lördag	» 5⁰⁰	Inland.

Marstrand, Djupvik och **Låka** anlöpas alla resor.
Kåkenäs anlöpes af Inland alla resor samt af S:t Erik Torsdag.
Källsnäs anlöpes Lördag.

Till Nösund:		Från Nösund:		
Måndag	kl. 9⁰⁰ S:t Erik.	Måndag	kl. 6³⁰	Inland.
Torsdag	» 9⁰⁰ S:t Erik.	Tisdag	» 6³⁰	S:t Erik.
Lördag	» 1⁰⁰ Inland..	Fredag	» 6³⁰	S:t Erik.

Skopesund anlöpes alla resor.
Stenungsön och **Rossön** anlöpes af S:t Erik.
Askerön anlöpes af S:t Erik Fredag och Inland båda resorna.
Hästudden anlöpes Tisdag, Torsdag och lördag.

Till Askerön:	Från Askerön:
Söndag kl. 9⁰⁰ S:t Erik	Söndag kl. 3⁴⁵ S:t Erik

anlöpande **Stenungsön.**
Från **Skopesund** Lördag 4¹⁵ Inland, anlöpande **Hästudden.**

Göteborg—Marstrand—Lysekil—Brofjorden—Åby—Smögen.

Från Göteborg:			Från Lysekil:		
Måndag	kl.	10⁰⁰ Marstrand	Måndag	kl.	6³⁰ Vestkusten
Tisdag	»	8³⁰ Vestkusten		»	8³⁰ Albrektsund
	»	10⁰⁰ Lysekil	Tisdag	»	10⁰⁰ Marstrand
Onsdag	»	8³⁰ Inland	Onsdag	»	6⁴⁵ Vestkusten
	»	10⁰⁰ Albrektsund		»	10⁰⁰ Lysekil
Torsdag	»	10⁰⁰ Marstrand	Torsdag	»	6³⁰ Inland
Fredag	»	8³⁰ Vestkusten		»	8³⁰ Albrektsund
	»	10⁰⁰ Lysekil	Fredag	»	10⁰⁰ Marstrand
Lördag	»	8³⁰ S:t Erik.	Lördag	»	6⁴⁵ Vestkusten
	»	10⁰⁰ Albrektsund		»	10⁰⁰ Lysekil
	»	3⁰⁰ Vestkusten		»	4⁰⁰ S:t Erik

Endast **Marstrand** anlöpes af Lysekil samt af S:t Erik Lördag e. m. och af Vestkusten Måndag och Lördag e. m. på resorna mellan **Göteborg** och **Lysekil.**
Lysekil anlöper **Fiskebäckskil.**
Marstrand anlöper **Kyrkesund, Mollösund Gullholmen** och **Fiskebäckskil.**
S:t Erik anlöper **Stockevik, Skärhamn. Mollösund** och **Fiskebäckskil** Lördag på resan från Göteborg.
Albrektsund anlöper **Gullholmen, Ellös** och **Grundsund** alla resor, **Mollösund** och **Fiskebäckskil** Måndag och Torsdag samt **Stockevik** Måndag.
Vestkusten anlöper **Kyrkesund, Mollösund, Hällevikstrand** och **Gullholmen** Tisd,, Onsd., Fred. och Lörd. f. m., **Klädesholmen** och **Rönnäng** Onsd., **Skärhamn** Lördag f. m.
Inland anlöper **Stockevik, Skärhamn, Käringön** och **Gåsö** båda resorna, **Mollösund** och **Fiskebäckskil** Onsdag.

Till Smögen:	Från Smögen:
Måndag kl. 10⁰⁰ Marstrand	Tisdag kl. 7³⁰ Marstrand
Tisdag » 8³⁰ Vestkusten	Onsdag » 5¹⁵ Vestkusten
Torsdag » 10⁰⁰ Marstrand	Fredag » 7³⁰ Marstrand
Fredag » 8³⁰ Vestkusten	Lördag » 5¹⁵ Vestkusten

anlöpande **Grafvarne** alla resor, **Malmön** och **Örn** Tisdag och Fredag.

Till Hjälmedal:	Från Hjälmedal:
Onsdag kl. 10⁰⁰ Albrektsund	Måndag kl. 6⁰⁰ Albrektsund
Lördag » 10⁰⁰ Albrektsund	Torsdag » 6⁰⁰ Albrektsund

anlöpande **Sjöbol, Lahällan, Rixö, Ingeröd** och **Sandvik.**

Till Åby:	Från Åby:
Tisdag kl. 10⁰⁰ Lysekil	Onsdag kl. 7⁴⁵ Lysekil
Fredag » 10⁰⁰ Lysekil	Lördag » 7⁴⁵ Lysekil

anlöpande **Fågelvik** och **Vrångebäck.**

Göteborg—Skärhamn.

Från Göteborg:	Från Skärhamn:
Söndag kl. 10⁰⁰ Lysekil	Söndag kl. 4¹⁵ Lysekil

anlöpande **Marstrand, Rönnäng, Klädesholmen** och **Stockevik.**

Göteborg—Kyrkesund—Skopesund.

Från **Göteborg** Fred. kl. 1³⁰ Inland anlöpande **Marstrand, Rönnäng, Klädesholmen, Stockevik, Skärhamn, Nösund** och **Rossön.**

OBS.! Följande turer inställas:

Vestkustens	tur	från	Göteborg	till	Lysekil	den 3 Sept.	kl.	3⁰⁰
Marstrands	»	»	Marstrand	»	Göteborg	» 4 »	»	9⁵⁰
»	»	»	Göteborg	»	Marstrand	» 4 »	»	8⁰⁰
Lysekils	»	»	Marstrand	»	Göteborg	» 4 »	»	6⁰⁰
»	»	»	Göteborg	»	Marstrand	» 4 »	»	8⁰⁰
Vestkustens	»	»	Lysekil	»	Göteborg	» 5 »	»	6¹⁵
Inlands	»	»	Göteborg	»	Lysekil	» 7 »	»	8³⁰

Albrektsund anlöper den 7 Sept. äfven **Stockevik** och **Fiskebäckskil.**
Albrektsund afgår den 8 Sept. från **Hjälmedal** kl. 6³⁰ till **Lysekil** och intager där Lysekils tur till **Göteborg.**
Inland intager Albrektsunds turer 8 och 10 Sept.

OBS.! Sommarturerna afslutas med resorna den 7 September.

Från och med den 8 till och med den 27 September:

Göteborg—Marstrand.

Från Göteborg:			Från Marstrand:		
Söndag	kl.	8³⁰ S:t Erik.	Söndag	kl.	10⁰ Marstrand
	»	10⁰⁰ Albrektsund.		»	5⁰⁰ Albrektsund.
Måndag	»	8⁰⁰ Albrektsund.	Måndag	»	8⁰⁰ Vestkusten.
	»	3⁰⁰ Vestkusten.		»	10⁰ Lysekil
Tisdag	»	8⁰⁰ Marstrand.	Tisdag	»	8⁰⁰ Vestkusten.
	»	3⁰⁰ Vestkusten.		»	10⁰ Albrektsund.
Onsdag	»	8⁰⁰ Lysekil	Onsdag	»	8⁰⁰ Vestkusten.
	»	3⁰⁰ Vestkusten.		»	10⁰ Marstrand.
Torsdag	»	8⁰⁰ Albrektsund.	Torsdag	»	8⁰⁰ Vestkusten.
	»	8³⁰ S:t Erik.		»	10⁰ Lysekil.
	»	3⁰⁰ Vestkusten.	Fredag	»	8⁰⁰ Vestkusten.
Fredag	»	8⁰⁰ Marstrand		»	11⁰⁰ S:t Erik.
	»	3⁰⁰ Vestkusten.	Lördag	»	8⁰⁰ Vestkusten.
Lördag	»	8⁰⁰ Lysekil.		»	10⁰ Albrektsund.
	»	3⁰⁰ Vestkusten.			

Sista morgonturen från Marstrand den 24 Sept.

Söndagen den 2 Oktober afgår ångaren Albrektsund:
Från Göteborg till Marstrand kl. 10⁰⁰.
» Marstrand » Göteborg » 4⁰⁰.

Från och med den 28 September:

Göteborg—Marstrand.

Ångarne **MARSTRAND LYSEKIL, S:T ERIK, ALBREKTSUND** och **VESTKUSTEN.**

Från Göteborg:			Från Marstrand:		
Söndag	kl.	8³⁰ S:t Erik.	Söndag	kl.	10⁰ Marstrand.
Måndag	»	8⁰⁰ Albrekts:d.	Måndag	»	10⁰ Lysekil.
Tisdag	»	8⁰⁰ Marstrand.	Tisdag	»	11⁰⁰ S:t Erik.
Onsdag	»	8⁰⁰ Lysekil.		»	10⁰ Albrekts:d.
Torsdag	»	8⁰⁰ Albrekts:d.	Onsdag	»	10⁰ Marstrand.
	»	8³⁰ S:t Erik.	Torsdag	»	10⁰ Lysekil.
Fredag	»	8⁰⁰ Marstrand.	Fredag	»	11⁰⁰ S:t Erik.
Lördag	»	8⁰⁰ Lysekil.	Lördag	»	10⁰ Albrekts:d.

Från och med den 8 September:

Göteborg—Stenungsund—Nösund.

Från Göteborg:	Från Nösund:
Söndag kl. 8³⁰ S:t Erik.	Tisdag kl. 6³⁰ S:t Erik.
Torsdag » 8³⁰ S:t Erik.	Fredag » 6³⁰ S:t Erik.

Från **Stenungsund Tisdag** och **Fredag** kl. 8³⁰ f. m. anlöpande **Marstrand, Djupvik, Låka, Skopesund** och **Rossön** alla resor, **Kåkenäs** Söndag och Tisdag, **Askerön** Söndag och Fredag samt **Hästudden** Tisdag och Torsdag.
(Forts.)

Göteborg—Marstrand—Lysekil—Brofjorden—Åby—Örn—Smögen.

Från Göteborg:	Från Lysekil:
Måndag kl. 8⁰⁰ Albrektsund.	Söndag kl. 10⁰⁰ Marstrand.
Tisdag » 8⁰⁰ Marstrand.	Måndag » 9⁰⁰ Lysekil.
Onsdag » 8⁰⁰ Lysekil.	Tisdag » 9⁰⁰ Albrektsund.
Torsdag » 8⁰⁰ Albrektsund.	Onsdag » 10⁰⁰ Marstrand.
Fredag » 8⁰⁰ Marstrand.	Torsdag » 9⁰⁰ Lysekil.
Lördag » 8⁰⁰ Lysekil.	Lördag » 9⁰⁰ Albrektsund.

Marstrand anlöper **Kyrkesund, Mollösund** och **Gullholmen.**

Lysekil anlöper **Stockevik, Mollösund, Gullholmen, Ellös, Grundsund** och **Fiskebäckskil** alla resor **Klädesholmen** Måndag o. Onsdag.

Albrektsund anlöper **Rönnäng, Skärhamn, Kyrkesund, Mollösund, Hällevikstrand, Gullholmen** och **Fiskebäckskil.**

Till Smögen:	Från Smögen:
Måndag kl. 8⁰⁰ Albrektsund.	Söndag kl. 7³⁰ Marstrand.
Tisdag » 8⁰⁰ Marstrand.	Tisdag » 7⁰⁰ Albrektsund.
Fredag » 8⁰⁰ Marstrand.	Onsdag » 7³⁰ Marstrand.

anlöpande **Malmön** och **Grafvarne** alla resor samt **Örn** Sönd. o. Fred.

Till Hjälmedal:	Från Hjälmedal:
Torsdag kl. 8⁰⁰ Albrektsund.	Lördag kl. 6³⁰ Albrektsund.

anlöpande **Sjöbol, Lahällan, Rixö, Ingeröd** och **Sandvik.**

Till Åby:	Från Åby:
Lördag kl. 8⁰⁰ Lysekil.	Måndag kl. 6³⁰ Lysekil.

anlöpande **Fågelvik** och **Vrångebäck.**

Reservation för naturhinder. Ombyte af fartyg förbehålles.

Vidare meddelar Herr **Alexis Lundin, Göteborg.**
Postgatan 2. — Telefon 4122.

---

398. Ångbåtsaktiebolaget Bohuslänska kustens ångare afgå

afgå tillsvidare **fr. o. m. den 4 Sept. 1910.**

Göteborg—Stenungsund—Lyckorna—Ljungskile—Uddevalla, anl. Höviksnäs, Svanesund, Stillingsön, Slussen (utom Måndag) m. fl. mellanst.,

Från **Göteborg** Sönd. kl. 9⁰⁰, Månd., Onsd. och Lörd. kl. 10⁰⁰, Fred. kl. 6³⁰ (direkt).	Från **Uddevalla** Sönd. kl. 10³⁰, Tisd. och Fred. kl. 6⁰⁰, Onsd. kl. 7⁰⁰ (direkt).

Göteborg—Fiskebäckskil—Lysekil

anl. Stenungsund, S. Sandvik, Henån, Morlanda m. fl. mellanstationer,

Fr. Göteborg Torsd. kl. 7⁰⁰.	Fr. Lysekil Tisd. o. Fred. kl. 8³⁰.

OBS. Resan från Göteborg utsträckes Torsd till **Saltkällan** anl. **Holma** och **Sämstad.** Resan till Göteborg Tisd, och Fred. börjar kl. 6⁰⁰ i **Saltkällan** därvid **Sämstad** och **Holma** anlöpas.

Uddevalla Lysekil

anl. Sund-Sandvik, Henån, Morlanda och Fiskebäckskil m. fl. mellanstationer.

Från **Uddevalla** Sönd. kl. 9⁰⁰, Månd. kl. 9⁰⁰ och 10³⁰, Tisd., Torsd. kl. 10³⁰ o. Fred. kl. 9⁰⁰, Onsd. kl. 5⁰⁰ och kl. 3⁰⁰, Lörd. kl. 5⁰⁰ och kl. 3⁰⁰, Fred. kl. 3⁰⁰ (direkt).	Från **Lysekil** Sönd. kl. 3⁰⁰, Månd. kl. 8⁰⁰ samt kl. 2³⁰ (direkt), Tisd., Torsd. och Fred. kl. 2³⁰, Onsd o. Lörd. kl. 6⁰⁰ o. kl. 2⁰⁰.

OBS.! Resan från Uddevalla Månd. kl. 9⁰⁰ och Fred. kl. 9⁰⁰ utsträckes till **Saltkällan** anl. **Holma** och **Sämstad.** Resan från Uddevalla Tisd. och Torsd. utsträckes till **Smögen** anl. **Malmön** och **Grafvarne.** Resan från Uddevalla Tisd. utsträckes till **Åbyfjorden.** Resan från Uddevalla Månd. kl. 10³⁰ och Onsd. kl. 3⁰⁰ utsträckes till **Hjälmedal** och **Brofjordsstationerna.**

Turerna **Uddevalla—Slussen—Stillingsön—Ljungskile** och rundt **Orust** annonseras i tidningen Bohuslänningen.

Vidare meddela *O. Zell*, Göteborg och *A. Radhe*, Uddevalla.

---

399. Bohusbanan—Lysekil

(med Munkedals järnväg och ångaren »**GULLMAR**»)
från Munkedals statsbanestation kl. 11¹⁰ och 6²⁰
till Lysekil kl. 12⁵⁰ och 8⁰⁰.
från Lysekil kl. 6⁰⁰ och 3⁴⁵,
till Munkedals statsbanestation kl. 8⁰⁰ och 6⁰⁰.

---

400. Göteborg—Kristiania (inomskärs)

anlöp. Lysekil, Bovallstrand, Hunnebostrand, Fjellbacka, Grebbestad, Hafstensund och **Strömstad** afgå

Ångf. **GÖTEBORG,** kapt. G. A. Miltopæus,	Ångf. **OSCAR DICKSON,** kapt. A. B. Johansson,
fr. **Göteborg** hv. Onsd. kl. 8⁰⁰.	fr. **Göteborg** hv. Sönd. kl. 8⁰⁰
» Strömstad » Torsd. morg.	» Strömstad » Månd. morg.
» **Kristiania** » Lörd. midd.	» **Kristiania** » Onsd. midd.
» Strömstad » Sönd. morg.	» Strömstad » Torsd. morg.
» Lysekil » » kl. 10⁰.	» Lysekil » » kl. 10⁰.

OBS.! Ångf. GÖTEBORG anlöper dessutom **Tången.**

OBS.! Ång. OSCAR DICKSON anlöper dessutom **Grafvarne** och **Hamburgsund.**

Vidare meddelar **Otto Zell**, Göteborg. Tel. 12 24 & 46 82.

---

410. Göteborg—Trollhättan.

Ångaren **TURISTEN** afgår:

från Göteborg		från Trollhättan	
Tisdagar, Torsdagar, Lördagar	kl. 8⁰⁰ f. m	Måndagar, Onsdagar, Fredagar	kl. 8⁰⁰ f. m.

Ny, elegant snabbgående passagerarebåt. Bekväm för Turister som vill bese Trollhättan. 1:sta kl. matrestauration ombord.

---

412. Dalslands Kanal (Norra delen)

Post- och Passagerareångarne
»**NORDMARKEN**», kapt. Alf. Andersson.

Läses uppifrån	Årjeng—Bengtsfors. Alla dagar.		Läses nedifrån
8³⁰	Fr. Årjeng	Till	7⁵⁰
×	Risviken		×
×	Breviken		×
10⁰⁰	Skorved		6⁰⁰
×	Vamberviken		×
11⁰⁰	Gustafsfors		5¹⁰
11²⁰	Torrskog		4⁴⁰
12⁰⁰	Gammerud		3⁵⁵
×	Herrenäs		×
1⁰⁰	Till Bengtsfors	Fr	3¹⁰

FLORA, kapt. J. A. Pettersson.

Läses uppifrån	Töcksfors—Ed (Lee)—Töcksfors. Alla dagar.		Läses nedifrån
5⁴⁰	Fr. Töcksfors	Till	8³⁰
6⁰⁰	Sundsby		8⁰⁰
×	Nästoviken		×
7¹⁰	Lennartsfors		7⁰⁰
×	Båstenäs		×
×	Funka		×
×	Sandviken		×
×	Dalen		×
×	Kölviken		×
×	Sund		×
10¹⁰	Strand		4⁰⁰
×	Furusta		×
×	Knipan		×
12¹⁰	Till Ed (Lee)	Fr.	2⁰⁵

IDUN, kapten O. Persson.

Läses uppifrån	Fölsbyn—Bengtsfors—Sil. Måndag, Onsdag, Fredag.			Läses nedifrån
5³⁰	Fr. Fölsbyn	Sil	Till	8¹⁵
×	Björkviken	Rök		7⁴⁵
6⁰⁰	Myrhvarf	Egenäs		×
×	Upsal	Torgelsbyn		×
×	Breviken	Önnebyn		×
7⁴⁵	⊙Lennartsfors	Sillerud		6³⁰
×	Trankil	Harnäs		×
×	Blomma	Krokfors		5⁰⁰
×	Bråtnäs	Vårvik		×
×	Toverud	Gustafsfors		3⁵⁰
×	Ekenäs	Torrskog		×
×	Kölens brygga	Gammerud		×
×	Torrskog	Herrenäs		×
10¹⁵	Gustafsfors	Bengtsfors	Fr.	2¹⁵
11³⁵	Till Bengtsfors			

Läses uppifrån	Sil—Bengtsfors—Fölsbyn. Tisdag, Torsdag, Lördag.			Läses nedifrån
6⁰⁰	Fr. Sil	Fölsbyn	Till	8⁴⁵
6²⁵	Rök	Holmerudsfors		×
×	Egenäs	Björkviken		×
×	Torgelsbyn	Upsal		×
×	Önnebyn	Myrhvarf		8⁰⁰
7¹⁵	Sillerud	Breviken		×
×	Harnäs	Lennartsfors ⊙		7⁰⁰
9⁰⁰	Krokfors	Trankil		×
×	Vårvik	Blomma		×
10¹⁵	Gustafsfors	Bråtnäs		×
11³⁵	Till Bengtsfors	Toverud		×
		Ekenäs		×
		Kölens brygga		×
		Torrskog		×
		Gustafsfors		3⁵⁰
		Gammerud		×
		Herrenäs		×
		Bengtsfors	Fr.	2¹⁵

Läses uppifrån	Fölsbyn—Bengtsfors—Fölsbyn. Söndagar.		Läses nedifrån
5³⁰	Fr. Fölsbyn	Till	8³⁰
7⁴⁵	Lennartsfors ⊙		7⁰⁰
10¹⁵	Gustafsfors		3⁵⁰
11³⁵	Till Bengtsfors	Fr.	2¹⁵

Mellanliggande bryggor anl. vid flaggning.

⊙ **OBS.!** Vid Lennartsfors anslutning till ångf. »**FLORA**».

× Anlöpes endast vid flaggning.

Gods medtages, Restauration ombord.

Ångfartygsaktiebol. BENGTSFORS—NORDMARKEN, Lennartsfors.

---

418. Norrköping—Göteborg

Ångf. **ELLIDA,** kapt. F Söderlund och **VESTA,** kapt. G. W. Svensson, afgå alternerande.

Fr. Norrköping Fredagar kl. 6⁰⁰	Fr. Göteborg Fredagar kl. 6⁰⁰
» Kalmar Lördagar » 6⁰⁰	» Helsingborg Lördagar » 8⁰⁰
» Karlshamn Söndagar » 8⁰⁰	» Landskrona » » 11⁰⁰
» Sölvesborg » » 2⁰⁰	» Malmö » » 6⁰⁰
» Åhus » » 6⁰⁰	» Ystad hvar:n Söndag » f.m.
» Malmö Måndagar » 4⁰⁰	» Åhus Söndagar » 12⁰⁰
» Helsingborg » » 8¹⁰	» Karlshamn » » 8⁰⁰
Ank. till Göteborg Tisdagar på morgonen.	» Karlskrona Måndagar » 6⁰⁰
	» Kalmar » » 4⁰⁰
	Ank. till Norrköping Tisdagar på morgonen.

Kommissionärer se under № 419.

---

419. Göteborg—Örnsköldsvik.

Ångf. **GOTHIA,** kapt. C. R. Svanström, **IRENE,** J. A. Sjölander, och **TITANIA,** kapt. G. Diurlin,

afgå alternerande från Göteborg hvarje Onsdag kl. 4⁰⁰ anlöpande (Halmstad event.) Helsingborg, Landskrona. (event. Trelleborg), Ystad, (Åhus event.), Karlshamn, Karlskrona, Kalmar, Gefle. Stugsund (Söderhamn), Hudiksvall, Sundsvall, Hernösand.

TITANIA och IRENE rekommenderas särskildt såsom lämpliga för rekreationsresor till Norrland.

Göteborg—Luleå.

Ångf. **ARTEMIS,** kapt. G. A. Hallengren, och **SIGVARD,** kapt. G. Flygare, afgå alternerande från Göteborg två gånger i månaden (enligt särskild annonsering i resp. platstidningar) anlöpande Helsingborg, Landskrona, Malmö (event. Trelleborg), Ystad (event. Åhus, Karlshamn), Karlskrona, Kalmar, Sundsvall, Holmsund (Umeå), Ursviken (Skellefteå).

Lybeck—Köpenhamn—Luleå.

Ångf. **GUSTAF WASA,** kapt. H. E. Falk,

afgår hvarje tredje vecka från Lybeck anlöpande Köpenhamn, Malmö (event.) Trelleborg, Simrishamn, Åhus, Kalmar, Norrköping, Sundsvall, Holmsund (Umeå), Ursviken (Skellefteå).

(Forts.)

Lybeck—Köpenhamn—Örnsköldsvik.

Ångf. **SVEA,** kapt. L. H. Sonesson, **SVECIA,** kapt. O. Hallberg, **URANIA,** kapt. Ad. Landgren och **MOTALA,** kapt. G. A. Gustafsson,

afgå alternerande hvarje 6:e dag från Lybeck anlöpande Köpenhamn, Malmö (evet. Trelleborg Simrishamn, Åhus, Kalmar), Norrköping, Gefle, Stugsund (Söderhamn), Hudiksvall, Sundsvall och Hernösand.

Lybeck—Norrköping.

Ångf. **RURIK,** kapt. L. Gräslund,	Ångf. **GERMANIA,** kapt. H. Dellgren,
afgår hvarannan torsd. eftermiddag anlöpande Ystad, Karlshamn, Karlskrona, Vestervik och Oskarshamn.	afgår hvarannan torsd. eftermiddag anlöpande Simrishamn, Åhus, Karlskrona Vestervik och Oskarshamn.

Kommissionärer för Stockholms Rederiaktiebolag Svea:s ångare:

Gefle	Victor Dryselius.
Göteborg	F. B. Wahlquist.
Halmstad	F. Hammar.
Helsingborg	Witt & C:o.
Heraösand	Fr. Ramström och Törnsten & C:o.
Holmsund	J. A. Henriksson och A. L. Samuelsson
Hudiksvall	J. E. Arndt.
Kalmar	Sven Söderbergh & Bolin och Uno Petersson.
Karlshamn	Lundström & Nilson.
Karlskrona	Carl F. Boberg och W:m L. Thörn.
Kristiania	Berg-Hansen & C:o.
Köpenhamn	Carl Krarup och Fritsche & C:o.
Landskrona	W. Fritsch.
Luleå	Larsson & Lind.
Lybeck	Lüders & Stange.
Malmö	J. A. Larson och F. Th. Frostenson.
Norrköping	Aug. V. Svensson och A.-Bol. P. Janson & C:o.
Oskarshamn	G. Levin och Ad. Lundberg & C:o.
Påskallavik	O. Kask.
Ronneby Redd	P. Siegbahn & Son.
Simrishamn	M. E. Nilsson.
Skellefteå	H. C. Klockhoff.
Stugsund	Linck & C:o eftertr. och J. Fr. Brolin.
Sundsvall	O. B. Joachimsson.
Söderhamn	Linck & C:o eftertr. och J. Fr. Brolin.
Sölvesborg	Sölvesborgs Skeppsmäkleri och Speditionskontor.
Trelleborg	Göta Österberg & C:o kommanditbol.
Umeå	J. A. Henriksson och A. L. Samuelsson.
Ursviken	H. C. Klockhoff.
Vestervik	Victor Regnell.
Visby	Ångfartygs A.-Bol. Gotland.
Ystad	Carl Gram.
Åhus	O. Olson och J. Ek.
Örnsköldsvik	J. W. Grundberg & C:o.
»	F. W. Nordemans ångbåtsexped.

---

427. Nornan-Linien

(Grundad 1881.)

Reguljär ångbåtsförbindelse för gods- och passagerarebefordran med afgång hvarje vecka mellan

Göteborg—Christiansand S.—Stavanger—Haugesund—Bergen
och
Göteborg—Malmö—Stettin.

Kommissionärer i **Malmö:** Herr Simon Edström, i **Göteborg:** Herrar Borlind, Bersén & Co.

Ångfartygs-Aktiebolaget Nornan
Ossian Ahrenberg.
Göteborg.

---

429. Göteborg—Köpenhamn—Stettin.

Regulier förbindelse underhålles af de **nybyggda,** för passagerare förstklassigt, **ytterst bekvämt inredda ångarne »YDUN»** och **»ODIN»** med afgång härifrån **hvarje Måndag och Fredag kl. 6⁰⁰** och ankomst till Köpenhamn påföljande morgon.

Biljettpriser:	I kl.	II kl.	III kl.
Göteborg—Köpenhamn	Kr. 9 —	6:—	4:50
Göteborg—Stettin	» 24:—	15:15	10.15

Gods medtages på genomgående konnossement till de flesta danska, tyska, ryska hamnar, Levanten samt Nordamerika.

Närmare meddela i Göteborg: **Bildberg, Metcalfe & Co.**
Telefon 4980.

Reservation för afgångstider. Speditioner verkställas.

---

430. Göteborg—Kontinenten—via Fredrikshavn.

Billigaste och snabbaste förbindelse.

Daglig afgång från Göteborg kl. 10⁰⁰ med förstklassiga för passagerare bekvämt inredda ångarne **"OLUF BAGER"** och **"FIONA"** i direkt förbindelse med **Kurirtåget** från Fredrikshavn till **Hamburg** med ankomst 8⁴³.

OBS.! Nya ytterst bekväma och eleganta sofvagnar Frederikshavn—Hamburg äro insatta.

Genomgående biljetter till alla platser på Kontinenten säljas af Nordisk Resebureau.

Närmare meddela i Göteborg Bildberg, Metcalfe & Co.

---

431. Göteborg—Hamburg

och retur.

Hvarje Lördag och **Onsdag** afgå alternerande, förstklassiga, af stål byggda, snabbgående ångarne:

HAMBURG	om c:a 700 tons,	kapten	J. E. Risberg,
GÖTEBORG	» » 1,100 »	»	J. F. Björnberg,
NORGE	» » 1.200 »	»	Emil Nilsson,
GERMANIA	» » 1,600 »	»	U. Th. Clase,

från Göteborg till Hamburg och tvärtom.

Hvarje Onsdagsbåt medtager passagerare!
Öfverresa c:a 36 timmar.

Biljettpriset inclusive vivre:

I klass enkel tur Kr. 30.— Tur och retur Kr. 50.—
III » » » » 15.— » » » » 25.—

Speditioner utföras prompt och billigt.

Agent i Hamburg: Hr **Aug. Bolten.**

Svenska Lloyd.

---

432. Göteborg—Kiel—Bremen

och vice versa.

Rederiaktiebolaget Teutonia uppehåller med för passagerare bekvämt inredda ångarne **FLORA** och **TEUTONIA** regulier veckoförbindelse emellan ofvanstående platser.

Afgång från Göteborg hvarje Söndag morgon kl. 9⁰⁰.
» » Bremen » Lördag.
» » Kiel » Måndag middag » 12⁰⁰.

Reservation för turförändringar.

Närmare meddela:
i Bremen Hr Herm. Danelsberg,
i Kiel Hrr Sartori & Berger och
i Göteborg Hr Tycho Rosberg.

Begär alltid *Svenskt* Postpapper från "Finbruken", Stockholm.

442. THULELINIEN.

Ångfartygs-Aktiebolaget THULE, Göteborg.

TURLISTA MAJ—SEPTEMBER 1910.

Mellan

Göteborg—London

och vice versa
(c:a 36 timmars sjöresa)

upprätthålles regulier förbindelse med de förstklassiga, för passagerare bekvämt inredda, kungl. postångarne

"SAGA" och "THULE"
3000 tons 2000 tons
(ev. andra ångare)

med afgång **från Göteborg** hvarje Lördags afton kl. 1000 och **från London** (Harwich) likaledes hvarje Lördag kl. 1000.

Passagerare landsättas och ombordtagas vid **Parkeston Quay, Harwich,** och befordras däremellan och Liverpool Street Station i London med expresståg (c a 1½ timmas järnvägsresa). För passagerare **från London** afgår Lördag kl. 840 expresståg (med restaurationsvagn) till **Harwich** i direkt anslutning till afgående ångaren.

Under Okt.—April ombordtagas och landsättas passagerare i Millwall Docks.

Mellan

Göteborg—Edinburgh

(Granton Harbour)
och vice versa
(c:a 45 timmars sjöresa)
underhålles regulier förbindelse med de förstklassiga passagerareångarne

"THORSTEN" och "BALDER"
(ev. andra ångare)

med afgång **från Göteborg** hvarje Fredags middag kl. 200 och **från Granton Harbour** hvarje Lördag vid högvatten. Granton Harbour ligger intill Edinburgh och Leith och en timmas järnvägsresa från Glasgow.

Biljettpriser (incl. vivre ombord)

	GÖTEBORG—LONDON		GÖTEBORG—GRANTON	
	Enkel resa:	*Tur och retur:*	*Enkel resa:*	*Tur och retur:*
1sta klass:	Kr. 73.—	Kr. 127.75	Kr. 63.90	Kr. 100.40
2dra »	» 50.20	» 77.55	» 41.05	» 68.45
3dje »	» 27.40	» 54.80	» 27.40	» 54.80

Returbiljett gäller 6 månader.

I London-biljetten ingår järnvägsresan Harwich—London. För plats i däckshytt samt för enmanshytt å London-ångarne 10/- extra pr resa.

Returbiljett å London-routen berättigar till återresa äfven å Bolagets Granton-linie eller å Wilsonlinierna Hull/Grimsby—Göteborg, samt omvändt. Innehafvare af returbiljett å Grantonrouten äger rätt till återresa äfven från London mot ett tillägg af Kr. 18: 25 i 1:sta och Kr. 9: 15 i 2:dra klass.

Hyttplatser beställas hos och närmare upplysningar lämnas af:
i London: *The British & Northern Shipping Agency Ltd, 5, Lloyds Avenue, Fenchurch Street, E. C.*
i Granton, Leith och Glasgow: *Chr. Salvesen & C:o,*
i Edinburgh: *Turistbureauerna, Thos Cook och I & H. Lindsay.*
i Stockholm och Malmö: *Nordisk Resebureau.*
i Göteborg:

Ångfartygsaktiebol. Thule.

Telegr.-adress: THULE. Telefon: 80 96.
Kontor Skeppsbron 5 & 6, Göteborg.
Speditioner af alla slag ombesörjas.

445. Göteborg—Antwerpen.

Regulier förbindelse mellan dessa platser underhålles af Kungl. Post- och Passagerareångarne

OLOF WIJK, kapt. W. Fürst,
GÖTHA, kapt. M. Lundberg.

med afgång från hvardera platsen hvarje Fredag, fr Göteborg kl. 1200. Öfverresa c:a 52 timmar. Biljettpriset 1:sta klass 60 Kr. inclusive vivre. Snabbaste och billigaste väg till Paris.

OBS.! Öfver Antwerpen lämpligaste tur till och från utställningen i Bryssel.

Närmare meddela: i Antwerpen Hrr *G. de Keyser & C:o,* i Paris Hr *A. Lenars, 15 Rue Bleue.*

Göteborg—Rouen—Hâvre.

Regulier förbindelse mellan dessa platser underhålles af den för passagerare bekvämt inredda ångaren

FLANDRIA, kapten O. Dahlgren,

med afgång från Göteborg och Hâvre c:a hvar 3:dje vecka.

Passagerare till Frankrike afstiga i Rouen; de från Frankrike påstiga i Hâvre. Pris 1 kl. Göteborg—Rouen eller Hâvre—Göteborg Kr. 100 inclusive vivre.

Närmare meddela:
i Rouen Hr *Jules Roy,*
i Hâvre Hrr *Bauxin & C:o.*
i Paris Hr *A. Lenars, 15 Rue Bleue.*

Genomgående biljetter från de flesta järnvägsstationer i Sverige till Antwerpen, Bryssel, Paris etc. via Göteborg utställas af Nordisk Resebureau, Operahuset, Stockholm, och Nordisk Resebureau, Grand Hotel, Göteborg.

Jonsson, Sternhagen & C:o, Göteborg.

453. Gefle—Luleå.

Ångf. **GESTRIKLAND,** kapt. Esbjörn Lené afgår från

Gefle	Sönd.	kl.	700	Luleå	Onsd.	kl.	400
Söderhamn	»	»	200	Umeå	Torsd.	»	1130
Hudiksvall	»	»	1015	Örnsköldsvik	»	»	730
Sundsval	Månd.	»	900	Hernösand	Fred.	»	300
Hernösand	»	»	400	Sundsvall	»	»	800
Örnsköldsvik	»	»	1100	till Gefle	»	»	700
Umeå	Tisd.	»	800				
Skellefteå(Ursvik.)	»	»	900				
Piteå	Onsd.	»	600				
till Luleå	»	»	1100				

Snabbtur söderut.

Gods emottages på omlastning mot genomgående frakt till Ångermanelfven samt mellanliggande stationer äfvensom till hamnar norr om Luleå.

Tur- o. returbiljetter säljas, gäll. för hela seglationstiden.

Kommissionärer äro: i Gefle *Oscar Esseen,* i Söderhamn *Linck & C:o Eftertr.,* i Hudiksvall *J. E. Arndt,* i Sundsvall *Larssons Eftertr.,* i Hernösand *Fr. Ramström,* i Örnsköldsvik *Carl A. Nordeman,* i Umeå *J. A. Henriksson,* i Skellefteå *H. C. Klockhoff,* i Piteå *K. G. Eriksson,* i Luleå *Larson & Lind.*

466. Turistångaren CARL XV afgår tillsvidare:

Från Afvaviken till Skeut (Arjeplugs uthamn): Söndagar, Tisdagar och Fredagar kl. 900.
Från Skeut (Arjeplugs uthamn) **till Afvaviken** Måndagar, Torsdagar och Lördagar kl. 900.

Turistångaren IRIS afgår tillsvidare:

Från Arjeplug till Jäckvik: Månd. o. Onsd. kl. 900.
Från Jäckvik till Arjeplug: Tisd. och Fred. kl. 900.

Till lämpliga priser uthyras ofvanämnda ångbåtar för extra turer å tider, då de icke äro sysselsatta med att fullgöra sina ordinarie turer.

467. Sundsvall—Haparanda.

Ångf. **NORRLAND,** kapten J. G. Westman.

Resor norrut:	Juli		Augusti		September	
	Kl.	Dagar	Kl.	Dagar	Kl.	Dagar
Fr. Sundsvall	700	1, 9, 19, 27	400	4, 17, 27	400	7, 18
» Hernösand	200	1, 9, 19, 27	200	4, 17, 27	200	7, 18
» Örnsköldsvik	900	1, 9, 19, 27	900	4, 17, 27	800	8, 18
» Holmsund (Umeå)	800	2, 10, 20, 28	900	5, 18, 28	400	9, 20
» Sikeå	200	2, 10, 20, 28	200	5, 18, 28	1000	9, 20
» Kallviken	500	2, 10, 20, 28	500	5, 18, 28	200	9, 20
» Ursviken (Skellefteå)	1000	2, 10, 20, 28	100	6, 19, 29	300	10, 21
» Kåge	200	3, 11, 21, 29	500	6, 19, 29	700	10, 21
» Byske	500	3, 11, 21, 29	700	6, 19, 29	1000	10, 21
» Åbyn	700	3, 11, 21, 29	900	6, 19, 29	1200	10, 21
» Piteå	1200	3, 11, 21, 29	200	6, 19, 29	400	11, 22
» Luleå	900	3, 11, 21, 29	400	7, 20, 30	1200	11, 22
» Töre	200	4, 12, 22, 30	900	7, 20, 30	400	12, 23
» Kalix	800	4, 12, 22, 30	—	— — —	1000	12, 23
Anl. till Salmis	1030	4, 12, 22, 30	200	7, 20, 30	1230	12, 23
Resor söderut:						
Fr. Salmis	200	5, 14, 23, 31	500	8, 21, 31	500	13, 24
» Kalix	—	— — —	1100	8, 21, 31	—	— —
» Luleå	1200	5, 14, 23, 31	400	9, 22, 1/9	1200	13, 24
» Piteå	600	5, 14, 23, 31	1000	9, 22, 1/9	500	14, 25
» Åbyn	900	5, 14, 23, 31	100	9, 22, 1/9	800	14, 25
» Byske	1100	5, 14, 23, 31	300	9, 22, 1/9	1100	14, 25
» Kåge	100	6, 15, 24, 1/8	500	9, 22, 1/9	100	14, 25
» Ursviken (Skellefteå)	830	6, 15, 24, 1/8	400	10, 23, 2/9	500	15, 26
» Kallviken	100	6, 15, 24, 1/8	800	10, 23, 2/9	900	15, 26
» Sikeå	400	6, 15, 24, 1/8	1100	10, 23, 2/9	1200	15, 26
» Holmsund (Umeå)	900	6, 15, 24, 1/8	400	10, 23, 2/9	400	16, 27
» Örnsköldsvik	400	7, 16, 25, 2/8	200	11, 24, 3/9	1200	16. 27
» Hernösand	*Efter slutad lossning och lastning.*					
Anl. till Sundsvall	—	7, 16, 25, 2/8	—	11, 24, 3/9	—	16, 27

OBS.! Snabb o. bekväm lägenhet Sundsvall—Haparanda. Billiga tur- och returbiljetter gällande hela seglationen, äfven å »Elias Sehlstedt». (Forts.)

Sundsvall—Kåge.

Ångf. **ELIAS SEHLSTEDT,** kapten E. A. Öberg.

Resor norrut:	Juni—Juli		Augusti		September*	
	Kl.	Dagar	Kl.	Dagar	Kl.	Dagar
Fr. Sundsvall	700	Sönd.	700	Sönd.	700	Sönd.
» Hernösand	200	»	200	»	200	»
» Örnsköldsvik	900	»	900	»	1100	»
» Nordmaling	300	Månd.	300	Månd.	500	Månd.
» Mo ångsåg	600	»	600	»	800	»
» Umeå	100	»	100	»	300	»
» Holmsund	300	»	300	»	500	»
» Ratan	730	»	730	»	200	Tisd.
» Sikeå	1100	»	1100	»	600	»
» Gumboda	200	Tisd.	200	Tisd.	800	»
» Kallviken	500	»	500	»	1100	»
» Ursviken	1100	»	1100	»	500	»
» Byske	300	»	300	»	—	—
Anl. till Kåge	430	»	430	»	730	Tisd.
Resor söderut:						
Fr. Kåge	800	Tisd.	800	Tisd.	600	Onsd.
» Ursviken	100	Onsd.	100	Onsd.	900	»
» Kallviken	500	»	500	»	100	»
» Gumboda	700	»	700	»	300	»
» Sikeå	900	»	900	»	600	»
» Ratan	1130	»	1200	»	200	Torsd.
» Umeå	530	»	300	Torsd.	800	»
» Mo ångsåg	900	»	600	»	1100	»
» Nordmaling	1230	Torsd.	900	»	—	—
» Örnsköldsvik	700	»	200	»	500	Torsd.
» Hernösand	200	»	900	»	600	Fred.
Anl. till Sundsvall	600	»	100	Fred.	1000	»

OBS.! *) Söndagsturerna upphöra med resan den 11 september, hvarefter afgångsdag från Sundsvall blir Onsdagar med början den 21 september.

Billiga tur- och returbiljetter gällande hela seglationen, äfven å »Norrland».

Fartygens kommissionärer äro: i Sundsvall *O. B. Joachimson,* Hernösand *Fr. Ramström,* Örnsköldsvik *Carl A. Nordeman,* Nordmaling *J. H. Odin,* Mo ångsåg *J. P. Englund,* Umeå och Holmsund *J. A. Henriksson,* Ratan *Nils Blomgren,* Sikeå *G. W. Andersson,* Gumboda *Aug. Röring,* Kallviken *Konrad Öberg,* Skellefteå (Ursviken) *H. C. Klockhoff,* Kåge *J. Nyström,* Byske *E. Östlund,* Åbyn *A. Högman,* Piteå *Oliver Berggren,* Luleå *Larson & Lind,* Töre *O. Axelsson,* Kalix *Emil Lindgren,* Haparanda (Salmis) *Sundström & Sipola.*

482. Kinda Kanal, Vackraste turistled.

Ångf. **NYA KINDA,** telef. 184, afgår från Linköping till Horn Söndagar och Torsdagar kl. 710 samt från Horn till Linköping Tisdagar och Fredagar kl. 600, anlöpande mellanliggande bryggor.

Torsdagar anlöpes ej Stjärnevik.

Passagerare med tåg från Linköping kl. 925 och 1010 kunna fortsätta med båt från Hofvetorp eller Brokind.

Närmare meddelar **W. Ljungstedt,** Linköping.

483. Sjön Sommen.

Passagerareångaren **»CARL JOHAN»** afgår:

Måndagar och Torsdagar från Sommen kl. 800 till Tranås (kl. 930), Bålnäs, Sånna, Sikhult och Norra Vi, återvänder från Norra Vi (kl. 200) anlöpande Sånna, Bålnäs (kl. 400), Tranås kl. 600 till Sommen.

Tisdagar (under Juni—31 Aug.) från Sommen kl. 800 till Torpa (kl. 1000) (Brandsnäs och Solvik event.) och Tranås, därifrån (kl. 500) till Torpa (Brandsnäs och Solvik event.) samt åter till Tranås (kl. 830) och Sommen.

Onsdagar (under Juni—31 Aug.) Från Sommen (kl. 800) till Tranås (kl. 930) samt Asby derifrån kl. 200 till Tranås (kl. 400) och Sommen.

Fredagar från Sommen (kl. 800) till Torpa (kl. 1000) och Tranås därifrån kl. 100 till Bålnäs, Sånna, Norra Vi (kl. 500) och Sommen.

Lördagar från Sommen (kl. 800) till Tranås (kl. 930) och Asby, därifrån kl. 200 till Tranås (kl. 400) och Sommen.

OBS.! Månd., Onsd., Torsd., Lörd. i förbindelse med tåg norr ut kl. 904.

OBS.! På denna en af Sveriges mest natursköna mindre insjöar fästes resp. resandes och turisters uppmärksamhet.

OBS.! Tranås anlöpes på resor **från Sommen** Månd., Onsd., Torsd. och Lörd. kl. 930 samt Tisd. kl. 500 och Fred. kl. 100. På resor **till Sommen** Månd. och Torsd. kl. 600 samt Onsd. o. Lörd. kl. 400. Restauration ombord. Hotell i Sommen. Rikstelefon finnes.

534. Frykensjöarna.

Ångbåtsaktiebolaget Fryksdalens Post- och Passagerareångare
SELMA LAGERLÖF och GÖSTA BERLING
underhålla alla dagar reguliera turer enligt följande Turlista

under tiden 1 April—31 Maj, samt 16 Augusti—30 September:

Från Torsby	kl. 930
» Sunne ej före	» 1200
Till Fryksta före tågets afgång	» 340
Från Fryksta efter tågets ankomst	» 945
Från Sunne ej före	» 1230
Till Torsby omkring	» 430

under tiden 1 Juni—1 Augusti.

Från Torsby	kl. 600 och 215
» Sunne ej före	kl. 830 o. 445
Till Fryksta före tågens afgång	kl. 1145 o. 746
Från Fryksta efter tågens ankomst	kl. 720 och kl. 125
» Sunne ej före	kl. 1000 o. 350
Till Torsby omkr.	kl. 100 o. 645

OBS.! Utmärkt restauration finnes ombord.

OBS.! Resande torde ihågkomma, att **Frykensjöarna** äro bland Sveriges vackraste turistleder.

(Forts.)

Frykensjöarna.

Post- och Passagerareångaren **VICTORIA,** kapten J. O. Bergström underhåller dagligen reguliera turer mellan **Fryksta—Sunne** enl. nedanstående turlista 1910:

1 April—31 Maj.

Fr. Sunne	815
» Rottneros ej före	840
» V:a Emtervik »	900
» Ö:a Emtervik »	920
» Nilsby »	1010
Anl. till Fryksta f. tåg. afg.	1145
Ank. till Kil	1157

1 September—30 September:

Fr. Kil med bantåg	442
» Fryksta efter bant. ank.	452
» Nilsby ej före	530
» Ö:a Emtervik »	620
» V:a Emtervik »	680
» Rottneros »	710
Anl. till Sunne omkr.	730

OBS.! Restauration finnes ombord.

551. Östergötland—Västergötland.

I anslutning till tåg i **Hästholmen** och **Hjo** afgår dagligen bekvämt inredda passagerarångaren **TRAFIK**

från Hästholmen kl. 1200, 700; **från Hjo** kl. 925, 440;
anl. Hjo kl. 110., 815; **anl. Hästholmen** kl. 1040, 550.
God restauration finnes ombord.
Sön- och helgdagar **nedsatta** biljettafgifter.

Albert Bonniers förlag.

Arbeten för Resande:

Järnvägs- och Reskarta öfver Sverige, ny och fullständig, upptagande *alla järnbanor och ångbåtslinier,* m. m. Utarbetad af **C. E. Dahlman.** *Ny och öfversedd upplaga.* Hopvikt 1: 50; i pärmar 2 kr.; uppf. på lärft och hopvikt i pärmar 2: 75.

Fullständigaste reskarta öfver Norra Sverige, upptagande alla järnvägar, kanaler, större och mindre landsvägar, by- och gångvägar, herregårdar, sågverk, bruk- lastage- och hamnplatser, gästgifvaregårdar, byar, enstaka gårdar och fjällstugor. Efter nyaste officiella uppgifter utarbetad af **Carl Fr. Söderberg.** Jämte fullständig förteckning öfver *skjutsanstalterna* i Norra Sverige. Ny öfversedd upplaga. 2: 50; i pärman 3 kr.; uppf. på lärft och i pärmar 3: 50.

En-Kronas-Karta, ny o. fullständig ***öfver Sverige,*** upptagande alla järnvägar, kanaler, större landsvägar, herresäten, järnbruk, grufvor m. m. samt specialkarta öfver Göta kanal. Efter nyaste officiella uppgifter utarbetad af **H. Schlachter.** Hopvikt 1 kr.; kart. 1: 25; uppf. på lärft 2: 25; som väggkarta på rullar 4 kr.

Ny plan af Stockholm, upptagande samliga öppnade och bebyggda gator och trafikleder, jämte notiser för resande, på svenska, tyska, franska och engelska. 75 öre; i pärm 1 kr.; uppfordrad på väf 1: 75.

Hela Stockholm för En krona. Handbok för resande. Med en plankarta öfver Stockholm.

Köpenhamn och dess omgifningar. Handbok för resande utgifven af den danska turistföreningen. Med en plankarta öfver Köpenhamn. Pris 1: 50.

Turist-parlörer:

1. *Schwedisch* für Touristen und Geschäftreisende mit genauer Angabe der Aussprache. 75 öre.
2. *Suédois* pour les touristes et les commis-voyageurs. Avec prononciation exacte. 75 öre.
3. *Swedish* for touristes and commercial travellers with accurate prononciation. 75 öre.
4. *Tyska* utan språkstudier för turister och handelsresande med noggrant angifvande af uttalet. 75 öre.
5. *Franska* utan språkstudier för turister och handelsresande med noggrant angifvande af uttalet. 75 öre.
6. *Engelska* utan språkstudier för turister och handelsresande med noggrant angifvande af uttalet. 75 öre.

SKALL NI Annonsera,

så vänd Eder till

Svenska Tidningsagenturen

STOCKHOLM

RIKS. 8165. VASAGATAN 5

som förmedlar annonser till alla svenska tidningar till tidningarnas eget pris.

Ett enda manuskript.

Ett enda betalningsställe.

RESETURER emellan STOCKHOLM och HAPARANDA för Ångfartygen

PITEÅ, Kapten P. G. Sjöblom.

Resor Norrut.	kl.	Aug.	kl.	Aug.	Sept.		Okt.	
Från Stockholm	600	14	100	27	— 11	25	—	9
» Sundsvall	400	15	1140	27	— 11	25	—	9
» Hernösand	900	15	***	—	—	—	—	—
» Umeå	800	16	1200	28	— 12	26	—	10
» Skellefteå	700	16	300	29	— 13	27	—	11
» Byske	1100	16	*	29	— 13	27	—	11
» Piteå	800	17	100	29	— 13	27	—	11
» Luleå *N. K.* ..	500	17	400	30	— 14	28	—	12
» Råneå	**	17	1100	30	— 14	28	—	12
» Kalix	500	18	600	31	— 15	29	—	13
Till Haparanda	f.m.	18	f.m.	31	— 15	29	—	13
Resor Söderut.								
Från Haparanda.....	400	19	600	—	2 17	—	1	15
» Seskarö	**	19	**	—	2 17	—	1	15
» Kalix	900	19	1100	—	2 17	—	1	15
» Luleå *S. K.* ..	800	20	400	—	3 18	—	2	16
» Piteå	200	20	1000	—	3 18	—	2	16
» Byske	**	20	**	—	3 18	—	2	16
» Skellefteå	1100	20	900	—	3 18	—	2	16
» Umeå	830	21	800	—	4 19	—	3	17
» Hernösand	600	21	***	—	—	—	—	—
» Sundsvall	1000	21	900	—	4 19	—	3	17
Till Stockholm	e.m.	22	e.m.	—	5 20	—	4	18

* Afg. fr. *Byske* efter verkst. lossning o. lastning.
** Byske, Råneå och Seskarö anlöpes eventuelt.
*** *Hernösand* anlöpes ej på höstturerna.

Rikstelefon i Stockholm 85 45.

S. G. HERMELIN, Kapten C. R. Samsioe.

Resor Norrut.	kl.	Aug.	kl.	Aug.	Sept.		Okt.	
Från Stockholm.....	600	16	1230	30	— 14	28	—	12
» Gefle	1000	17	200	31	— 15	29	—	13
» Sundsvall	1145	17	1145	31	— 15	29	—	13
» Umeå	200	18	200	—	1 16	30	—	14
» Skellefteå	100	19	200	—	2 17	—	1	15
» Piteå	1000	19	1100	—	2 17	—	1	15
» Luleå *N. K.*....	700	19	400	—	3 18	—	2	16
» Kalix	100	20	1000	—	3 18	—	2	16
» Båtskärsnäs	*	20	*e.m.	—	3 18	—	2	16
Till Haparanda.....	f.m.	20	e.m.	—	3 18	—	2	16
Resor Söderut.								
Från Haparanda.....	330	21	600	—	5 20	—	4	18
» Kalix	700	21	1000	—	5 20	—	4	18
» Luleå *S. K.*....	1210	22	600	—	6 21	—	5	19
» Piteå	600	22	1145	—	6 21		5	19
» Skellefteå	100	23	1000	—	6 21	—	5	19
» Umeå	1145	23	1000	—	7 22	—	6	20
» Sundsvall	200	24	1145	—	7 —	—	—	—
Till Stockholm.....	f.m.	25	e.m.	—	8 23	—	7	21

* Från Båtskärsnäs efter expedition

Obs.! Skuthamn anlöpes eventuellt på norrgående.

Obs.! Sundsvall anlöpes ej på södergående det efter 15 Sept.

Obs.! Gefle anlöpes ej på södergående det.

Rikstelefon i Stockholm 85 46.

LULEÅ, Kapten Arvid Österberg.

Resor Norrut.	kl.	Aug.	kl.	Sept.		Okt.	
Från Stockholm...	600	18	100	1	16	30	— 14
» Sundsvall ...	500	19	100	2	17	—	1 15
» Hernösand...	1000	19	*	—	—	—	— —
» Umeå	800	20	200	2	17	—	1 15
» Skellefteå ...	700	20	300	3	18	—	2 16
» Kåge	1100	20	800	3	18	—	2 16
» Piteå	700	21	200	3	18	—	2 16
» Luleå *N. K.*	500	21	400	4	19	—	3 17
» Töre	1100	21	1200	4	19	—	3 17
» Kalix	400	22	400	5	20	—	4 18
Till Haparanda...	700	22	700	5	20	—	4 18
Resor Söderut.							
Från Haparanda...	400	23	600	7	22	—	6 20
» Kalix	800	23	1100	7	22	—	6 20
» Luleå *S. K*	900	24	400	8	23	—	7 21
» Piteå	300	24	1000	8	23	—	7 21
» Skellefteå ...	930	24	900	8	23	—	7 21
» Umeå	800	25	800	9	24	—	8 22
» Hernösand...	600	25	*	—	—	—	— —
» Sundsvall ...	1000	25	800	9	24	—	8 22
Till Stockholm...	600	26	400	10	25	—	9 23

* Obs.! *Hernösand* anlöpes ej på höstturerna

Rikstelefon i Stockholm 85 45.

THULE, Kapten C. A. Olsson.

Resor Norrut.	kl.	Aug.	kl.	Sept.		Okt.	
Från Stockholm.....	600	13	23	200	4 15	27	—
» Sundsvall	500	14	24	**	— —	—	—
» Hernösand.....	900	14	24	**	— —	—	—
» Umeå	400	15	25	400	6 17	29	—
» Holmsund	800	15	25	800	6 17	29	—
» Ratan	100	16	26	100	6 17	29	—
» Sikeå	500	16	26	500	6 17	29	—
» Gumboda	800	16	26	400	7 18	30	—
» Kallviken	1100	16	26	800	7 18	30	—
» Skellefteå	400	16	26	300	7 18	30	—
Till Byske	600	16	26	500	7 18	30	—
Resor Söderut.							
Från Byske	500	17	27	400	8 19	—	1
» Kåge	600	17	27	400	8 19	—	1
» Skellefteå	300	18	28	300	9 20	—	2
» Kallviken	700	18	28	800	9 20	—	2
» Gumboda	930	18	28	1100	9 20	—	2
» Sikeå	1100	18	28	100	9 20	—	2
» Ratan	100	18	28	*	— —	—	—
» Umeå	300	19	29	400	10 21	—	3
» Holmsund	600	19	29	800	10 21	—	3
» Hernösand	400	19	29	**	— —	—	—
» Sundsvall	900	19	29	**	— —	—	—
Till Stockholm.....	400	20	30	1100	11 22	—	4

Enligt annons i platstidningarna.

* *Ratan* anlöpes ej på södergående efter den 28 Aug
** *Sundsvall* och *Hernösand* anlöpes ej på höstturerna

Rikstelefon i Stockholm 85 57.

NORRA SVERIGE, Kapten Josef Bergqvist.

Resor Norrut.	kl.	Aug.	kl	Sept.		Okt.	
Från Stockholm.....	600	8	20	1230	4	19	3 17
» Gefle	1000	9	21	200	5	20	4 18
» Sundsvall	1145	9	21	500	5	20	4 18
» Umeå	200	10	22	900	6	21	5 19
» Skellefteå	100	11	23	200	7	22	6 20
» Brännfors	530	11	23	700	7	22	6 20
» Piteå	1030	11	23	100	7	22	6 20
» Luleå *N. K.*...	800	11	23	400	8	23	7 21
» Kalix*.....	430	12	24	200	8	23	7 21
Till Haparanda.....	700	12	24	500	8	23	7 21
Resor Söderut.							
Från Haparanda ...	800	13	26	400	10	25	9
» Seskarö	400	13	26	930	10	25	9
» Kalix	700	13	26	100	10	25	9
» Luleå *S. K.*...	600	14	27	800	11	26	10
» Piteå	1200	14	27	200	11	26	10
» Brännfors	**	14	27	**	11	26	10
» Skellefteå	1100	14	27	1100	12	27	11
» Umeå	1030	15	28	1100	12	27	11
» Sundsvall	1145	15	28	Fr. Umeå direkt Stockholm.			
Till Stockholm	800	16	29	400	13	28	12 —

Enligt annons.

* Kyrkostaden anlöpes eventuellt.
** Afgår från *Brännfors* efter verkställd lossning och lastning.

Rikstelefon i Stockholm 97 21.

NJORD, Kapten W. Ericksson.

Resor Norrut.	kl.	Aug.	kl.	Sept.		Okt.	
Från Stockholm ...	600	10	22	100	7	21	5 19
» Sundsvall ...	600	11	23	1100	7	21	5 19
» Umeå	830	12	24	1200	8	22	6 20
» Skellefteå ...	700	12	24	300	9	23	7 21
» Byske	*	12	24	*	9	23	7 21
» Piteå	800	13	25	100	9	23	7 21
» Luleå *N. K.*..	500	13	25	400	10	24	8 22
» Råneå	Ev.	13	25	1000	10	24	8 22
» Kalix.....	400	14	26	400	11	25	9 23
Till Haparanda ...	f.m.	14	26	f.m.	11	25	9 23
Resor Söderut.							
Från Haparanda...	330	15	27	600	13	27	11 25
» Kalix	700	15	27	1000	13	27	11 25
» Luleå *S. K.*	1210	16	28	600	14	28	12 26
» Piteå.....	530	16	28	1100	14	28	12 26
» Byske	830	16	28	Ev.	14	28	12 26
» Skellefteå ...	1230	17	29	900	14	28	12 26
» Umeå	900	17	29	830	15	29	13 27
» Sundsvall ...	1000	17	29	930	15	29	13 27
Till Stockholm ...	e.m.	18	30	e.m.	16	30	14 28

* Afgår efter skedd expedition.

Munksund anlöpes på norrgående före *Piteå.*

De två sista sommarresorna afgår fartyget från *Haparanda* kl. 2 e. m. och från *Kalix* kl. 5 e. m. i stället för den i turlistan utsatta tiden.

Skuthamn och *Båtskärsnäs* anlöpes eventuellt.

Rikstelefon i Stockholm 85 46.

NORRBOTTEN, Kapten Ferd. Wahlström.

Resor Norrut.	kl.	Aug.	kl.	Sept.		Okt.	
Från Stockholm..	600	12	24 —	1230	9	23	— 7 21
» Gefle	1000	13	25 —	300	10	24	— 8 22
» Sundsvall...	1145	13	25 —	600	10	24	— 8 22
» Umeå.....	200	14	26 —	900	11	25	— 9 23
» Skellefteå...	200	15	27 —	300	12	26	— 10 24
» Kåge	600	15	27 —	700	12	26	— 10 24
» Piteå	100	15	27 —	400	12	26	— 10 24
» Luleå *N. K.*	200	16	28 —	1200	13	27	— 11 25
» Töre	1000	16	28 —	400	14	28	— 12 26
Till Kalix	200	16	28 —	800	14	28	— 12 26
Resor Söderut.							
Från Kalix	900	17	29 —	900	15	29	— 13 27
» Luleå *S. K*	800	18	30 —	400	16	30	— 14
» Piteå	300	18	30 —	100	16	30	— 14
» Skellefteå ..	1000	18	30 —	1000	16	30	— 14
» Umeå	900	19	31 —	900	17	—	1 15
» Sundsvall ..	1000	19	31 —	1000	17	—	1 15
Till Stockholm..	Af.	20	— 1/9	Af.	18	—	2 16

Enligt annons.

Rikstelefon i Stockholm 97 21.

NYA VESTERBOTTEN, Kapten G. A. Svanström.

Resor Norrut.	kl	Aug.	kl.	Aug.	Sept.		Okt
Från Stockholm.....	600	9	19	100	29	— 9	20
» Gefle	1000	10	20	300	29	— 9	20
» Sundsvall.	1100	10	20	400	30	— 10	21
» Nordmaling.....	1100	11	21	500	31	— 11	22
» Mo Ångsåg.....	200	11	21	900	31	— 11	22
» Umeå	500	12	22	500	—	1 12	23
» Holmsund	800	12	22	800	—	1 12	23
» Ratan	100	12	22	100	—	1 12	23
» Sikeå	500	12	22	500	—	1 12	23
» Kallviken	200	13	23	300	—	2 13	24
» Bureå	600	13	23	700	—	2 13	24
Till Skellefteå	700	13	23	730	—	2 13	24
Resor Söderut.							
Från Skellefteå	300	14	24	300	—	3 14	25
» Kallviken	700	14	24	800	—	3 14	25
» Sikeå	1100	14	24	1200	—	3 14	25
» Ratan	100	14	24	130	—	3 14	25
» Umeå	200	15	25	500	—	4 15	26
» Holmsund	500	15	25	800	—	4 15	26
» Mo Ångsåg.....	700	15	25	1000	—	4 15	26
» Nordmaling.....	1000	15	25	100	—	4 15	26
» Sundsvall	900	15	25	*	—	—	—
Till Stockholm.....	e.m.	16	26	e.m.	—	5 16	27

Enligt annons i platstidningarna.

* *Sundsvall* anlöpes ej på södergående efter 25 Aug.

Rikstelefon i Stockholm 85 57.

OBS.! Bantåg afgå från Luleå och Gellivara dagligen.

OBS.! Å ofvannämnda förstklassiga, snabbgående och för passagerare komfortabelt inrättade ångare äro passagerareafgifterna betydligt nedsatta.

Järnvägens kombinerade Turistbiljetter Stockholm — { Gellivara, Riksgränsen / Kiruna, Morjärv } gälla **endast** för Stockholm—Luleå och vice versa.

Biljetter erhållas ombord och genom herr W. Larka, Stockholm, Skeppsbron 10 samt Nordiska Resebyrån, Kungl. Operahuset.

Från Luleå afgå fartygen på Norrgående från Norra kajen (*N. K.*), på Södergående från Södra kajen (*S. K.*).

Fartygens kommissionärer äro: i Stockholm *W. Larka,* 10 Skeppsbron; i Gefle *Vict. Dryselius;* för Nya Vesterbotten *O. Essén;* i Sundsvall *Gust. Larsons Eftr.*; i Hernösand *H. Törnsten & C:o;* i Nordmaling *J. H. Odin;* i Norrbyskär *J. P. Englund;* i Umeå och i Sandvik *J. A. Henrickson;* i Ratan *Nils Blomgren;* i Sikeå *G. W. Andersson;* i Gumboda *E. J. Boström;* i Kallviken *Konrad Öberg;* Bureå *With. Procopée;* i Skellefteå *H. C. Klockhoff;* i Kåge *Jacob Nyström;* i Byske *E. Östlund;* i Brännfors *A. Högman;* i Piteå *E. A. Öqvists Eftr.*, i Skuthamn *R. Löfgren;* i Munksund *H. i Sundström* i Luleå *A. Rånlund;* i Råneå *A. Rånlund;* i Törefors *O. Axelsson* för LULEÅ och *Gust. Fellenius* för NORRBOTTEN; i Nederkalix *Emil Lindgren* och för NORRBOTTEN *Joh. Jonsson;* i Båtskärsnäs *J. E. Grundén* samt i Haparanda *Sundström & Sipola.*

SVENSKA KURORTFÖRENINGEN.

Bie Vattenkuranstalt. Kneippbad. Skogsluft. Enkel och sträng lefnadsordning. Läkare: **Astley Levin, Sthlm.**

Furusund Hafs- o. Gyttjebad i Sthlms norra skärg. vid stora segelleden. $2^3/_4$ t. resa med eleg. ångare fr. Grand Hôtel. Alla sorters bad. Billiga bostäder. 1:a kl. restaurant. Läkare: **K. Sohlberg.**

Hjo Badanstalt. Sundaste läge i den förtjusande Guldkroken vid Vättern. Utmärkta bad. Goda bostäder. Läkare: Professor **J. Vilh. Hultkrantz, Uppsala**; för gymn. och massage: D:r **C. Törngren,** Sthlm.

Lannaskede Hälsobrunn och badanstalt. Härligt läge i skogrik trakt i Småland. Järnkälla. Alla brukliga badformer. Kneippbad. Läkare: **O. Sundell,** Hvetlanda.

Loka, vid Bergslagernas järnväg. Säsong $^{13}/_6$—$^{13}/_8$. Terminsindelning. Naturskönt läge i högtliggande skogstrakt. Berömda gyttjebad jämte alla vanliga badformer. Läkare: Lifmedikus **I. Hedenius,** Sthlm.

Lyckorna Hafsbad och klimatisk kurort i härlig natur å västkusten, kransad af yppiga, skogklädda höjder. Läkare: **M. Blumenthal,** Sthlm.

Lysekil Klimatisk kur- och rekreationsort. Utmärkta gyttje-, kreuznacher-, half- och hafsbad, sjukgymnastik, massage. Tidsenliga anläggningar, billiga priser. Läkare: Professor **A. Wide,** Sthlm.

Marstrand (»Nordens Madeira».) Hafskuranstalt med utmärkta bad, spec. gyttjebad, goda kommunikationer, billiga lefnadsomkostnader. Läkare: **J. Bauman,** Marstrand.

Mörsils Sanatorium för bröstsjuka, Jämtland. Öppet året om. *Ren stärk. fjälluft.* Lätta kommunikationer. Första klass bord. Elektr. belysn. Öfverläkare: **T. Horney,** Mörsil. Rikstel.

Nynäs Hafsbad modern, förstklassig *sommar- o. vinterkurort* med fullst. vattenkuranst. o. alla moderna kurmedel. Mildt klimat, härl. läge. Läkare: **O. F. Åberg.**

Ramlösas 204:e säsong. Järnkälla & Neuenahr-liknande alk. källa; kall-, Nauheimer-, varmvattenkur; gyttjeb. Radiogenkur. Speciell diet för socker-, gikt-, njursjuka. Afmagringskur. Läkare: **E. Landergren,** Sthlm.

Ronneby Brunn. Starkaste järnkällor; massage-, ljus-, hafsbad m. m.; kallvattenkur, dietkur. Läkare: **Gunnar Forssner,** Sthlm. Ensk. praktisera dr. Harald Ernberg. dr. G. Bergmark och dr. Fr. Zachrisson.

Ryds Brunn- och Badanstalt, Sveriges äldsta kneippkuranstalt. Naturskönt läge. Barrskog och insjöar. Lugnt och stilla. Läkare: **H. V. Kindblom,** Ryd.

Saltsjöbaden $^1/_2$ t. fr. Stockholm. Badsanatoriet öppet hela året. Begär upplysning om priserna! Rum fr. 1: 50. Läkare: **Emil Zander** och **Olof Sandberg.**

Strömstad Hafskuranstalt. Skyddadt läge. Mildt hafsklimat. Berömda gyttjebad. Järnkälla. Säsong 1 Juni—15 Sept. Läkare **A. Berghel,** Stockholm.

Sätra Brunn. 1,4 mil från Sala. Stillhet, enkelhet. Barrskog. Gyttjebad, gymnastik, massage; särskild matordning för magsjuka. Öppen 13 juni—13 augusti. Läkare: **R. Friberger,** Uppsala.

Söderköping Brunn och bad. Fullständig brunns- & badkur. Sjukgymnastik och massage. Hetluftsbehandling. Enkelt lefnadssätt. Tidsenliga bostäder Läkare: **Rudolf Almberg,** Sthlm.

Varberg Hafsbad och gyttjebadanstalt. Bästa hafsbad, spec. *gyttjebad.* Elektr. ljusbad. Billiga afgifter och lefnadsomkostnader. Läkare: Lifmedikus **Emil Jacobson,** Sthlm.

Visby Varmbads- o. Kneippkur-anstalt. Mildt ö-klimat. »Ruinernas och rosornas stad.» *Nytt: Kneippbyn* med lufthydd- o. solbad med dusch i skogen o. kontin. strandbad vid öppna hafvet. Läkare: **Karl Kallenberg,** Sthlm.

Värmlands Eda Vattenkuranstalt, järnkälla. Säsong $^{10}/_6$—$^{31}/_8$. Naturskönt, högt läge, milsvida skogar. Gyttje-, sol- och sandbad, massage, sjukgymnastik, elektricitet. Läkare: **Alfr. Ternell,** Sthlm.

Östhammar Hafsbadanstalt. Skyddadt läge vid en vik af Ålands haf. Berömda gyttje- och tvålmassagebad för reumatism. Härlig hafs- o. skogsluft. Läkare: **F. Scherstén,** Östhammar.

STOCKHOLM.

I STOCKHOLM och staden inom broarna rekommenderas

Hotell Östergötland

(hörnet af Vesterlånggatan och Salvligränd)
förenadt med

1:a kl. Restaurant & Café.

In- och utländska tidningar. Elektr. ljus och Telefon i de flesta rum.

TH. LAGERSTRÖM.

Wm SCHWARTZ

i Lybeck

rekommenderar sig såsom prompt och billig Speditör.

Etablerad sedan 1876.

CHARLES PETIT & COMP.,

LYBECK och HAMBURG.

Kommissions- och Speditionsaffär.
Ångbåts-Expedition.
Billigaste genomgående frakter.

CARL KRARUP,

Köpenhamn K.

Kommissionär för **Angfartygsaktiebolaget Södra Sveriges** och **Hallands Angbåts-Aktiebolags** båtar, rekommenderar sin

Speditions- och Inkassoaffär.

W. LARKA,

N. C. Carlsson & C:s ångb.-exp. Efterträdare.

Ångbåtskommissionär.

Verkställer Speditioner och inkasseringar prompt och billigt.

10 Skeppsbron 10, Stockholm.

Telefonnummer: Allm. 2250. Riks- 1095. Privat 4706.
Kiosken Blasieh. Allm. 5226. Riks- 2914.

HEDBORG & STRINDBERG

(f. d. C. O. STRINDBERG & C:o)

Ångbåtsagentur & Speditionsaffär

Riddarholmen 12, Stockholm.

Snabb expedition till lägsta beräkningar vid omlastning och förtullning af gods.

Telegramadress: Ångbåtskontoret.
Telef.: Allm. 2950, Riks 634.

A.-B. Olson & Wright

Stockholm, Skeppsbron 18, Riks-Tel. 673,

verkställer

Omlastningar och förtullningar fort och billigt.

A.-B. NYMAN & SCHULTZ

STOCKHOLM, Skeppsbron 22

Ångbåtskontor och Speditionsaffär.

Agenter för Finska Ångf.-Aktiebolagets och Wasa-Nordsjö Aktiebolags reguliera ångare till **alla Finska hamnar, Reval** och **S:t Petersburg.**
» för **alla** reguliera ångare till **Köpenhamn** och **Christiania** samt **Riga.**
» för ångare till **Hamburg, Lübeck, norra, mellersta** och **södra Sverige.**

Aug. Lindholm, Stockholm.

Verkställer

omlastningar och förtullningar af gods fort och billigt

Agent för finska ångare.

In- och utväxlar utländska penningar.

Telegrafadress: 20. Rikst. 3381. Allm. 2380.

Användes mer och mer. Efterfrågas öfverallt.

NORDISKA MUSEET.

Skansens portar öppna kl. 8 f. m.—10 e. m.

Å Lejonslätten

kulturhistoriska samlingarna

öppna hvard. 11—4, sön- och helgdagar kl. 1—4.
Lifrustkammaren fritt tillträde
Söndagar och Fredagar.
Inträdesafgift: Månd. **1** kr. öfriga dagar **50** öre.
Barn under 12 år **half** afgift.

Å Skansen

kulturhistoriska samlingar

med fullständigt inredda allmogestugor och andra byggnader från gångna tider.

Zoologisk trädgård.

Under sommaren:

Dagliga aftonkonserter.
Folkdanser eller ringlekar

utföras alla dagar utom Månd. af allmoge och nationalklädda barn.

Servering å Högloftet och Bredablicks kafé.
Under sommaren äfven i Idunshallen, Sagaliden, Balderslunden m. fl. ställen.

Inträdesafgift **50** öre. Barn under 12 år **half** afgift, under 3 år **fritt** tillträde.

NYHETER i bokhandeln!

Till uppbyggelse. Dagliga betraktelser för morgonandakten af Kyrkoherde E. D. Heüman. Fjärde kvartalet. Häft. 2.50, välskt band 3 kr., klotb. 3.50.

Musik till Sionstoner. Första samlingen. Elfte omarbetade upplagan. Med hela texten till hvarje sång tryckt under musiken. Häft. 5 kr., välskt band 5.50, klotb. 6 kr.

Lefnadsminnen af G. E. Beskow. Tredje upplagan. Häft. 1.50, kart. 1.75, klotb. 2.50.

Missionsskrift N:r 35. Bilder från Harai. En missionsstation i gondernas land. Af Missionspastor Enok Hedberg. Häft. 1. kr.

Martyrerna i Nagran. Öfversättning och bearbetning af det etiopiska originalet af Missionspastor F. Sundström. Häft. 25 öre.

Missionsfältens hjältar, V, David Livingstone af V. Golding. Häft. 1 kr., kart. 1.25.

William Brandt. Berättelse af Lauritz Petersen. Öfversättning af E. Hbg. Häft. 2 kr., kart. 2.25, klotb. 2.50.

Pål. Berättelse af N. P. Madsen. Bemyndigad öfversättning af E. Hbg. Häft. 50 öre, kart. 75 öre.

Ungdomen och frälsningsfrågan. Ungdomsföredrag af Kyrkoherde J. V. Ahlgren. Pris 10 öre.

Evang. Fosterlands-Stiftelsens Förlags-Expedition,
STOCKHOLM 3.

AUTOLUX

(självtryckslampa)

Ingen luftpumpning. Ingen rensning.
Inga ledningar. Inga ventiler.
Ingen passning för fotogenens påsläppande.
En gång profvad kan ej undvaras.

Aktiebolaget LUX, Stockholm.

Ågrens Hotel och Pensionat

Stockholm Klara Södra Kyrkogata 11.
2 min. väg fr. Centralstationen (invid Vasagatan).
Allm. tel. 79 17. R. t. 66 95. *Märtha Bergstedt.*

BENNET & Co.

Stockholm.

För
Stadsplaner, Offentliga Byggnader och **Fabriksanläggningar.**

Undersökningar, planering, grundläggning, vatten- och afloppsledning, förslag, ritningar, värdering och kontroll.

HOTEL REGINA

Drottninggatan 42, Stockholm.

Nytt, modernt, komfortabelt.
Resanderum mot tyst, planterad gård.
TELEGR. TELEF. »REGINA».

Tandläkare
Nils Sjöquist

Stockholm, Stureplan 2.
Rådfr. 2—3. Riks 45 91. Allm. 54 63.
Fasta tandkronor, Bryggarbeten, Löständer, Plomberingar.

Detta märke

Schweizerchocolad. *Världsberömd*

garanterar äkta "Lindt"-chocolad.

Generalagent: Hjalmar Olán
Stockholm C.

Järnsängar & Sängkläder.

Största och rikhaltigaste urval.
Illustrerad Priskurant gratis och franco.

GÖTEBORGS NYA VERKSTADSAKTIEBOLAG.
(Göteborgs Mek. Verkstad.)
Rikstelef. 77 10.

NU

är lättaste tiden att ändra om till ett **sundare, kraftigare** och **billigare** lefnadssätt efter

D:r Hindhedes Ekonomisk Kokbok,

som just utkommit i sin 2:dra svenska reviderade upplaga, sedan den första, i julas utgifna, hastigt slutsålts.
283 hälsosamma och billiga recept.
Matsedlar för hvarje dag i tio veckor.
Inbunden 3: 90.

Ur en enstämmigt lofordande press:

». . . Hindhedematen **smakar bra** . . . De flesta rätterna få, om man noga följer recepten, den kraftiga smaken af väl sammansatt föda . . .» **Sv. Dagbl.**

». . . Att han (D:r Hindhede) lyckats så väl, beror nog icke minst på, att hans vetenskapliga arbete icke inrangerat honom bland de ensidiga vegetarianerna . . .» **N. D. A. V.-L.**

». . . **Man sparar snart in bokens pris,** ty man får upp ögonen för beräkning. Och det behöfva vi, svenska husmödrar . . .» **Mitt hem.**

». . . Den rike behöfver ej förstöra sin fysik, mannen med mera begränsade inkomster ej ödelägga sin kassa och den fattige arbetaren ej svälta . . . Boken är så rik på nya rön angående Er fysik och dess skötsel med mat och dryck, att Ni har mångdubbel valuta (för detta pris) . . .» **Upps. Nya Tidn.**

». . . Om Hindhedes kokbok blir allmänt spridd, skola förvånande summor årligen inbesparas och stor lifskraft årligen vinnas . . .» **D:r Henrik Berg i »Hälsovännen».**

P. A. Norstedt & Söners
Förlag.

Joh. Lundström & C:o A.-Bol.

STOCKHOLM.
(Etablerad 1867).

Lager af **Stenkol, Cokes o. Antracit.**

Åtaga sig leveranser till Järnvägar, Ångbåtar, Maskinverkstäder och Bruk.

Kontor: **Skeppsbron 18, 2 tr.**
Rikstel. 427. Allm. t. 22 88.

OBS. sid. 8. **Annonsen om Fröléens bokskatt**

Cement- o. Betonarbeten, se annonsen å 11:te sidan.

Köp Klädningstyger
i
BRUNKEBERGS MANUFAKTURMAGASIN
STOCKHOLM, 24 BRUNKEBERGSTORG.
Se annonsen sid. 15.

Använd D:r P. Håkanssons

SALUBRIN

Patenteradt, Giftfritt, Antiseptiskt.
Se annonsen sid. 16.

E. G. Tjäder & Son

Cigarr- och Tobakshandelsfirma
— Grundad 1803 —
STOCKHOLM.
Firmans cigarrer finnas i restaurantvagnarna.

OBS.! **Champagne Delbeck & Co** annons sid. 7.

Tjäders Byrå

STOCKHOLM, Brunkebergstorg 12.

Förmedlar: Egendomsförsäljning.
Uthyr: Alla slags affärslokaler, Butiker, Våningar och Enkelrum.
Anskaffar: Inackorderingar.
Förmedlar: Platser för bättre kvinliga platssökande.

Freja-Magasinet
Specialaffär för DAMARTIKLAR.
29 Drottninggatan 29
18 Humlegårdsgatan 18
STOCKHOLM.

SVEA CHOKLAD,

förstklassigt fabrikat, finnes att tillgå hos de fleste Conditori- och Speceriaffärer äfvensom i samtliga Statens Restaurationsvagnar.
Hans Majestät Konungens Hofleverantör.

NYNÄS HAFSBAD.

Sommar- och Vinterkurort,

modern, förstklassig, fullständig. *En* timmas resa från Stockholms central. Friskt, naturskönt läge; mildt klimat. Öfverläkare D:r O. F. Åberg.

Post- och telegrafadress: **Nynäs Hafsbad, Nynäshamn.**

Surahammars Bruks A.-Bol.

(Post-, telegrat-, telefon- och järnvägsadress **Surahammar**)
tillverkar och försäljer:

Ångpanne-, fartygs- och **cisternplåt.**
Stålplåt till **sågblad** m. m.
Takplåt och annan **tunnplåt.**
Pressad plåt, såsom **ångpannebottnar, separatorskulor** m. m.
Lokomotivhjul, järnvägshjul o. **spårvägshjul.**
Hjulringar till **lokomotiv-, järnvägs-** och **spårvägshjul.**
Smiden till **järnvägsvagnar.**
Bromsblock af »Glöckners stahlguss».
Axlar och **maskinsmiden** alla slag.
Stålgjutgods och **tackjärnsgjutgods.**
Valsadt rostjärn, bult- och **nageljärn.**
Lancashire-smältstycken. Tackjärn m. m.

J. GRUNDSTRÖM.

Bankir-, Fond- och Vexelaffär.
Stockholm. Drottninggatan 9. Filial: Hamngat. 14.
Bureau de Change. Exchange Office.
Geldwechsel.
Filial: Södra Hamngatan 41, Göteborg.

Förvara Edra värdepapper hos ★ ★ ★ ★
Stockholms Ensk. Banks ★ ★ ★
Notariatafdelning ★ ★ ★ ★ ★ ★ ★
Lilla Nygatan 27. ★ ★ ★ ★ ★ ★

Fr. V. Tunborg & C:o
Modemagasin

38 Hamngatan, 1 tr., Stockholm.
Riks 47 46. Allm. 2 81.

Centraltryckeriet, Stockholm. 1910.