

## Järnvägskarta öfver Sverige

Siffrorna vid järnvägslinierna härvisa till resp järnvägstabeller

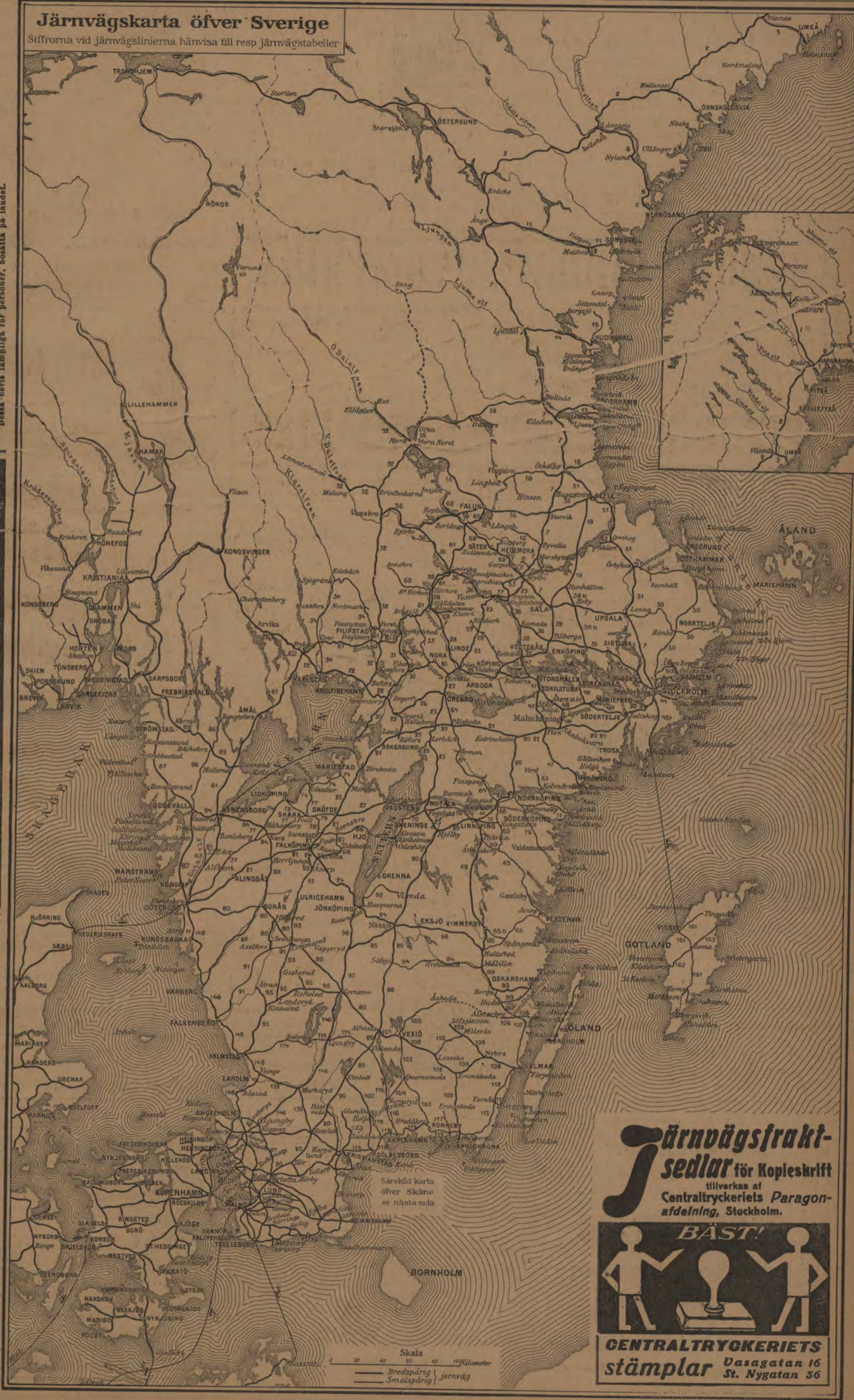

**Bankaktiebolaget STOCKHOLM—ÖFRE NORRLAND.**  
Egna fonder: 27 millioner kronor.  
A Depositionsräkning godgör banken 5 1/2 % mot en upplägningstid af 4 à 6 månader.  
Banken utfärdar depositionsbrev med kuponger, å hvilka räntan utbetalas kvartalavisa emot insättande af den förfallna kupongen. Breviset behöfver härvid icke förteas.  
Dessa brens lämpliga för personer, bosatta på landet.

**Spedition och Ångbåtsexpedition**  
(Etablerad sedan 1852).  
**F. O. KLINGSTRÖM**  
LÜBECK och HAMBURG.

**Hydro-Cleaner**  
Damm-sugning medels vattenledning!  
Enkelt!  
Billigt!  
Hygieniskt!  
Redan infört i många hus.  
Besök **Hydro-Cleaner Central-palatset** Stockholm.

**Järnvägsfrakt-sedlar** för Kopleskrift  
tillverkas af  
Centraltryckeriets Paragon-afdelning, Stockholm.

**BÄST!**

**CENTRALTRYCKERIETS stämplor**  
Vasagatan 16  
St. Nygatan 36

# AUTOMOBILER

MÄRKEN:  
**DAIMLER • SCANIA**

Lastautomobiler. Affärsautomobiler. Droskaautomobiler. Omnibusautomobiler. Brandkärsautomobiler. Turistautomobiler. Lyxautomobiler. Sportautomobiler. Båtmotorer.

Finaste referenser.  
Offerter lämnas beredvilligt.

REPRESENTANTER:

**ERIK HEDLUND** **GUSTEN LIND**  
SMÅLANDSG. 30, STOCKHOLM. NORRKÖPING.



**FRÖLÉNS BOKSKATT**  
BÄSTA OCH BILLIGASTE  
ROMAN- OCH NOVELL-  
BIBLIOTEK SOM UTGIF-  
VES I SVERIGE.

# FRÖLÉNS BOKSKATT

- Hittills utkomna:
1. Bertha von Suttner, High Life.
  2. Elisabeth Kuylenstierna-Wenster, Gungfly. Kärleksroman.
  3. Paul Féval, De gyllene knifvarna. Äfventyrsroman.
  4. Kärlek och Galvanoplastik. Humoresker från skilda länder.
  5. Frank Barret, Smugglarens hemlighet. Roman.
  6. John Nobody, Poste Restante. Detektivroman.
  7. Fritz Reuter, Huru jag fick mig en hustru och andra berättelser.
  8. Arch. Cl. Gunter, Min brud från Södern. Roman.
  9. OSCAR FREDRIK, Dikter.

**OBS!** Hvarje nummer kostar **endast 50 öre.**

10. Johan Levert, Genom Europa efter en bulldogg. Studentminnen och hagskott.
11. Elisabeth Kuylenstierna-Wenster, I elfte timmen. Roman.
12. Charles Dickens, En Julberättelse och Syrsan vid härden.
13. Henning von Melsted, Kärleksresn.
14. Alexander Dumas d. y., Kamelladamen. Roman.
15. Karna Nilsson, Från mormors tid. Svenskt original. Illustr.
16. Pierre Loti, Ungdom och kärlek. Roman.
17. Gustaf Rosengren, Den store ökände. Detektivroman från stockholmstrakten. Svenskt original.

TILL SALU Å ALLA JÄRNVÄGSSTATIONER, I ALLA BOK- OCH TIDNINGSAFFÄRER SAMT HOS VÅRA ENSKILDA KOMMISSIONÄRER.

**OBS!** J. L. Lundberg & Co annons om Viner och Spirituosa sid. 8.

## Hotel o. Pensionat Stockholms Hospits Vasagatan 10

(snedt emot Centralstationen).

Rekommenderar sina komfortabelt inredda rum till moderata priser, särskildt till de resande som vid kortare eller längre vistelse i huvudstaden önska bostad med ett hems trefnad.

Rikstelefon 10 45. Allm. Tel. 59 85.

# SVERIGE DIREKT SYD-AFRIKA.

SVENSKA SYD-AFRIKA LINIEN underhåller direkt ångbåtsförbindelse mellan svenska hamnar och hamnar i Syd-Afrika såväl som i Australien, med avgång från Göteborg till Syd-Afrika ungefär varje månad och till Australien var sjätte vecka.

Gods medtagas på genomgångsfrakt från alla platser i Sverige även till New Zealändska och Tasmania-hamnar.

1:sta och 3:dje klass passagerare medtagas.

Tel. 58 69 & 47 38 Göteborg.

Tel.-adr. »NIKE» Göteborg.

# SVERIGE DIREKT AUSTRALIEN.

## Aktiebolaget Sundsvalls Handelsbank

Egna Fonder Kr. 7,170,000.—

Hufvudkontor: SUNDSVALL.

Afdelningskontor:

STOCKHOLM • ÖSTERSUND.  
Gustaf Adolfs torg 14.

**P. A. B. STOCKHOLMS  
PATENTBYRÅ**  
KYZACCO & E. H. BRUHN

Patentombud: Ingeniör E. Svanqvist. Ombesörjer uttagning af patenter, registrering af varumärken, mönster eller modeller i alla länder. Utöfret öfver 17,000 sådana uppdrag. Etabl. 1879. Tlgr-adr.: Invention. Tel. Riks 382. Allm. 7809.  
VASAGATAN 7 • STOCKHOLM

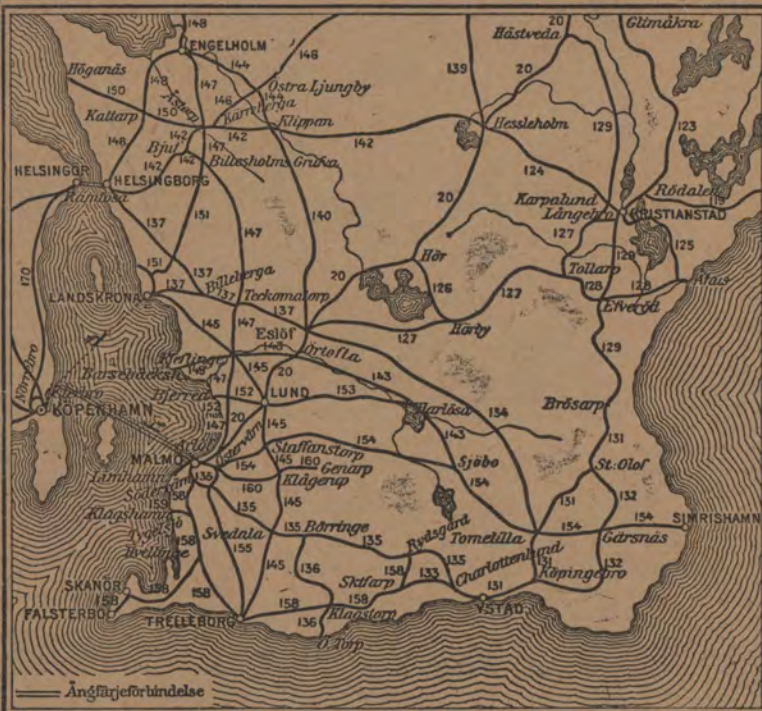

R. t.  
59 05.

Allm. tel.  
70 91.

## Amiant-Isoleringar

af lokomotiv-, sjö- och fabriksångpannor, ledningar m. m.

Effektivaste och hållbaraste isolering.

Asbestmassa "D. A. G."

Gips m. m.

**HENRIK RAUCKHOFF**  
STOCKHOLM

## RUDOLF BILLSTRÖM

KONGL. HOF-BLOMSTERHANDEL

4 Stureplan 4 • STOCKHOLM

Specialitet:

Brudbuketter Presentbuketter  
Tärnbuketter Begravningskransar

Elegant arbete.

Lika priser med öfriga blomsterhandlare.

Allm. Tel. 5739.

Rikstel. 1409.

## G. U. HEURLIN & Co

(K. E. Ringholm)

SKRÄDDERI-AFFÄR

Biblioteksgatan 6 o. 8.

Stockholm.

## PATENT WALDEMAR BOMAN

INGENIÖR

ROSENBAD 2, **BYRÅ**  
STOCKHOLM



## TURBINFABRIKEN, FINSHYTTAN.

Levererar **alla slags** vattenturbiner.

Ny tillverkning af **yttrellt snabbgående typer.**

Levereras billiga och goda **Regulatorer.**

Fabrikens arbetsledare, äldre vattenverksbyggare, lemnar på begäran råd och upplysningar.

Egen profningsanstalt **med direkt vattenmätning i reservoar**

för bestämmande af turbinernas verkningsgrad.

För att alla skola kunna skaffa sig

## Auto-Vibrator,

säljes nu denna nyttiga och hälsobringande apparat på

## Afbetalning.

Begär vår utförliga brochyr med intyg af våra förnämsta läkare.

Boken sändes gratis och franco från

Hemmassage

R. 28 10.  
A. 40 09. **Centralpalatset, Stockholm.**

**Dammsugningsapparater**

för elektrisk och handkraft.



Bästa massage-apparat pris kr. 35.—

VENIVICI-AGENTUREN

STOCKHOLM, VASAGATAN 42.

Rikstel. 95 83. Allm. 68 77. Återförsäljare antagas.

**A. BÖRTZELS  
TRYCKERI A. B.**  
BRYGGAREGATAN 17

LITOGRAFISKT  
TRYCKERI

KLICHÉER  
I AUTOTYPI FOTOTYPI  
OCH FÖR TREFÄRGSTRYCK



Large alphabetical register table listing names and numbers across multiple columns.

Hotel, Pensionat, Rum för resande och Gästgärdsgårdar (Ggfgv.) i Sverige.

Table listing hotels, pensions, and guest houses across various Swedish cities like Göteborg, Helsingborg, and Karlshamn.

Large alphabetical register table listing names and numbers across multiple columns.

Hotel, Pensionat, Rum för resande och Gästgivarvärdar (Ggfv.) i Sverige.

Table listing hotels, pensions, and guesthouses across various Swedish locations like Lund, Marstrand, Mörsl, Nyåker, Rotebro, Skellefteå, etc.

Utmärkt af Sveavägen och Markvarvsgatan. Dmärke Simhallar och Badstun.

Statens järnvägars zontaxa.

Zontaxa B

Zon	Kilometer	Afgift för			Zon	Kilometer	Afgift för			Zon	Kilometer	Afgift för			Zon	Kilometer	Afgift för					
		biljett					biljett					biljett					biljett					
		I	II	III			I	II	III			I	II	III			I	II	III	I	II	III
1	1-8	0,50	0,30	0,20	37	265-274	15,50	9,30	6,20	0,70	77	731-743	35,50	21,30	14,20	1,50	777	1 831-1 847	55,50	33,30	22,20	2,30

Zon	Kilometer	Personbiljetter			Zon	Kilometer	Personbiljetter		
		I	II	III			I	II	III
		Kr.	Kr.	Kr.			Kr.	Kr.	Kr.
1	1-6	0,50	0,30	0,20	1	1-6	0,50	0,30	0,20

Privat- & resgods. Hvarje resande - utom innehavare af parti- eller månadsbiljetter - åger sitt utan särskild afgift medföra resgods till en vikt af högst 25 kg. Barn, för hvilka erlagts half afgift, åger medföra resgods till en vikt af högst 12 kg.

Uträkning af biljettpris för resa, som endast berör statabanorna - till statabanorna höra de sträckor, som upptagas under tab. 1, 2, 3, 4, 5, 7, 11, 13, 14, 20, 21, 22, 23, 24, 27, 44, 148 - tillräg sålunda:

Först uttages ur tabellerna för de sträckor, öfver hvilka resan skall äga rum, sammanlagda afståndet mellan begynnelse- och slutstationerna. Därefter uppsöks i tabellen här ofvan den zon, till hvilken detta afstånd hör; och bredvid denna kro då angifna afgifterna i de olika vagnklasserna.

Detta beräkningssätt får dock endast användas, då man får åsätta kortaste vägen mellan begynnelse- och slutstationerna; i de särskilda fall då biljetten utställes för resa en längre väg beräknas biljettpriset öfver denna längre väg.

För barn mellan 3 och 12 år betalas hälften. Mindre barn befordras fritt.

Zontaxa C			Zontaxa D			Zontaxa E			Zontaxa F			Zontaxa G				
Zon	Kilometer	Personbiljetter		Zon	Kilometer	Personbiljetter		Zon	Kilometer	Personbiljetter		Zon	Kilometer	Personbiljetter		
		II	III			I	II			III	II			III	II	III
1	1-4	0,30	0,20	1	1-6	0,50	0,30	0,20	1	1-8	0,30	0,20	1	1-7	0,30	0,20

Zontaxa H

Zon	Kilometer	Personbiljetter	
		II	III
1	1-6	0,30	0,20

Bestämmelser rörande befordring af resande.

Statens Järnvägars lokaltrafik.

Biljett gäller tre månader, afstämplingsdagen inberäknad. Resan skall vara påbörjad samma dag biljetten afstämplad, men kan, om biljetten förses med påskrift af stationsföreståndaren, uppskjutas till följande dag.

Första klass biljetter säljas endast för sträckor, & hvilka första klassens vagnar framgå.

Vid vissa stationer kunna, i den omfattning, som anslag angifva, biljetter, gällande för såväl fram- som återresa till vissa närliggande stationer, erhållas - dock utan prisnedläggning.

Upphåll under resan. Resan kan afbrytas & alla stationer under färdtagande af följande bestämmelser: Resande, som afbrutt sin resa under andra förhållanden än de, som äro en följd af tågförbindelserna, skall, för att få fortsätta sin färd & den redan lösta biljetten, vid ankomsten till den station, där resan afbrytes, uppvisa biljetten för stationsföreståndaren. Resan får sedermera fortsättas a) utan extra afgift, om biljetten gäller för färd högst 20 zoner (168 km.); b) mot lösen af en s. k. uppehållsbiljett till pris af 1 kr. 25 öre, 75 öre och 50 öre, allt efterst den resande innehar biljett till resp. I, II eller III klassens vagn, om biljetten gäller för längre sträcka än 20 zoner.

Stationsföreståndaren förser vid uppehållet biljetten med en stämpel, hvaraf framgår, om den resande åger att fortsätta resan utan erläggande af någon afgift, eller om han skall lösa uppehållsbiljetten. Det möter ej hinder att afbryta resan & mer än en station.

Upphåll & afbrottsstationen får räcka huru länge som helst inom biljetterns giltighetstid.

För resa med snälltåg erligger en särskild tilläggsavgift af 2 kr. 50 öre, 1 kr. 50 öre och 1 kr. i resp. I, II och III klass.

Önkar resande begagna högre vagnklass än den, till hvilken biljetten gäller, löses biljett för prisskillnaden.

För resa i sofvagn kr. afgiften 10 kr. i första och 5 kronor i andra klass. Biljetten gäller till den vagn och det nummer där, som är antecknad på biljetten.

Plats i sofvagn kan beställas & hvilken som helst station, i Stockholm jämväl på telefon Riks. 8364. Sofvagnsbiljetter för sträckorna Malmö-Stockholm o. Köpenhamn-Göteborg försäljas i Köpenhamn endast genom Cook's Rejsebureau, Kongens Nytorv 43, (ombud för byrå uppehåller sig i närheten af Nordbangårdens biljett-expedition dels kl. 645-730, dels 1/2 timme före aftonsnälltågets till Helsingör afgång) och i Berlin för sträckorna Trelleborg-Stockholm o. Trelleborg-Göteborg endast gm Westreisebureau Union, Under den Linden 5/6 samt för sträckorna Malmö-Stockholm och Helsingör-Göteborg i Hamburg genom Th. Cook & Son, Alsterdamm 39.

Månadsbiljetter för viss person försäljas till afgift af 90 öre pr km. i andra och 60 öre pr km. i tredje klass. För biljetter till 6, 8, 10 och 12 månader utgår afgifterna med resp. 5, 6, 7 och 8 gånger nämnda belopp. Sådana biljetter kunna erhållas genom successiva inbetalningar sålunda att person, som köpt månadsbiljetter för hvarvandra af fyra på hvarandra följande månader åger att mot afgift såsom för en månad utgå biljett för två månader, intill dess han bekommit fyra dylika biljetter. Biljetten gäller för hur många resor som helst under giltighetstiden, dock ej af snälltåg, om ej tilläggsbiljett löses. Innehavarens namn antecknas af biljettsförsäljaren på biljetterns framsida och af innehavaren egenhändig på baksidan; utan namnteckning gäller ej biljetten. Barn betalas half afgift.

Partibiljetter gällande för 20 resor försäljas mellan vissa stationer på högst 70 km. afstånd. Afgift i andra klass 60 öre och i tredje klass

40 öre pr km. för hela biljetten, minst 3 och 2 kr. Gälla & snälltåg blott mot köp af tilläggsbiljett. Barn betalas half afgift.

Kombinerade biljetter (i utländsk trafik) och kupongbiljetter (i svenskt trafik) försäljas endast vid vissa större stationer.

Samtrafik med enskilda järnvägar.

I samtrafik mellan statens och enskilda järnvägar tillämpas för statabanesträckor samma afgifter som i lokaltrafik. Åger resan rum öfver två eller flera statabanesträckor, skilda åt genom enskilda järnvägar, beräknas afgiften särskildt för hvarje sträcka. Direkta biljetter i samtrafik utfärdas mellan stationer vid såväl statens som de allra flesta enskilda järnvägar. Afgiften erhålles genom hopläggning af afgifterna & de särskilda järnvägarne (se uppgifterna vid hvarje tabell). Exempel: Stockholm-Helsingör öfver Näsås-Halmstad: I II III Stockholm-Näsås enl. tab. (20) 350 km. = (tab. A) 89 zoner = 11,70 7,80 Näsås-Halmstad > (95) 196 > = (tab. A) 24 > = 7,20 4,80 Halmstad-Helsingör > (145) 98 > = (tab. A) 12 > = 3,60 2,40 Kr. 22,50 15,00

Zontaxa I

Zontaxa J

Zontaxa K

Zontaxa M

Zontaxa L

Zontaxa N

Zontaxa O

Zontaxa P

Zontaxa Q

Zontaxa R

Zontaxa S

Zontaxa T

Zontaxa U

Zontaxa V

Zontaxa W

Zontaxa X

Zontaxa Y

Zontaxa Z

**Direkta biljetter till utlandet.**

	Från Stockholms Central				Från Norrköping				Från Göteborg Bis				
	I kl. järnv. I pl. ångb. Kr.	II kl. järnv. I pl. ångb. Kr.	III kl. järnv. I pl. ångb. Kr.	Giltighetstid dagar	I kl. järnv. I pl. ångb. Kr.	II kl. järnv. I pl. ångb. Kr.	III kl. järnv. I pl. ångb. Kr.	Giltighetstid dagar	I kl. järnv. I pl. ångb. Kr.	II kl. järnv. I pl. ångb. Kr.	III kl. järnv. I pl. ångb. Kr.	Giltighetstid dagar	
Amsterdam	96,00	65,80	...	10	...	...	...	...	...	...	...	...	
D:o tur och retur	185,10	126,40	...	80	...	...	...	...	...	...	...	...	
D:o	112,20	73,50	...	10	...	...	...	...	...	...	...	...	
D:o tur och retur	217,70	141,70	...	80	...	...	...	...	...	...	...	...	
Antwerpen	113,40	74,40	...	15	...	...	...	...	...	...	...	...	
D:o tur och retur	222,00	145,30	...	60	...	...	...	...	...	...	...	...	
Basel öfver Cöln	129,60	84,30	...	10	...	...	...	...	...	...	...	...	
D:o öfver Frankfurt a. M.	124,80	81,20	...	10	...	...	...	...	...	...	...	...	
D:o	127,20	83,50	...	10	...	...	...	...	...	...	...	...	
Bremen	71,90	49,10	31,40	10	...	...	...	7)	37,60	23,30	10	...	
Braxelles öfver Herbesthal	124,10	86,60	...	15	...	...	...	4)	106,20	74,90	15	...	
D:o tur och retur	201,30	142,70	...	45	...	...	...	4)	165,40	119,20	45	...	
D:o	142,10	99,40	...	15	...	...	...	5)	124,00	87,30	15	...	
D:o tur och retur	216,20	153,40	...	45	...	...	...	6)	187,40	131,60	45	...	
Cöln	94,40	62,80	...	10	...	...	...	...	...	...	...	...	
Dresden	79,30	52,70	...	10	...	...	...	...	...	...	...	...	
Ems	102,80	67,70	...	10	...	...	...	7)	...	56,10	10	...	
D:o	109,40	70,00	...	10	...	...	...	...	...	...	...	...	
Frankfurt a. M.	101,00	66,00	...	10	...	...	...	...	...	...	...	...	
D:o	105,60	67,60	...	10	...	...	...	...	...	...	...	...	
Greifswald öfver Sassnitz	...	35,60	23,10	10	...	...	...	...	...	...	...	...	
Hannover	...	51,80	33,20	10	...	...	...	...	...	...	...	...	
D:o	...	55,90	36,20	10	...	...	...	...	...	...	...	...	
Karlsbad	97,30	64,80	...	10	...	...	...	5)	81,50	53,50	10	...	
Karlsruhe	114,60	74,20	...	10	...	...	...	...	...	...	...	...	
Kiel	52,80	36,30	23,40	10	...	...	...	10)	...	24,80	15,30	5	
Köpenhamn öfver Helsingborg	41,60	25,10	16,50	...	33,60	20,30	13,30	...	21,60	13,10	8,50	...	
D:o öfver Malmö	35,30	21,90	14,70	...	27,80	17,40	11,70	...	...	...	...	...	
Lelpzig	79,00	52,50	...	10	...	...	...	...	...	...	...	...	
London öfver Vlissingen	126,40	86,30	...	30	118,90	81,70	...	30	7)108,80	74,70	...	30	
D:o tur och retur	232,60	158,30	...	60	217,60	149,20	...	60	7)197,40	135,20	...	60	
D:o	142,60	93,90	...	30	135,20	89,40	...	30	5)124,50	82,60	...	30	
D:o tur och retur	265,20	173,60	...	60	250,30	164,60	...	60	8)228,90	150,90	...	60	
D:o öfver Hook v. Holland-Harwich	126,40	86,30	...	30	118,90	81,70	...	30	7)108,80	74,70	...	30	
D:o tur och retur	232,60	158,30	...	60	217,60	149,20	...	60	7)197,40	135,20	...	60	
D:o	142,60	93,90	...	30	135,20	89,40	...	30	5)124,50	82,60	...	30	
D:o tur och retur	265,20	173,60	...	60	250,30	164,60	...	60	8)228,90	150,90	...	60	
D:o öfver Eabjerg-Harwich	88,65	67,55	...	15	...	...	...	...	10)70,350	55,75	...	15	
D:o tur och retur	158,00	117,35	...	60	...	...	...	...	10)121,4	93,75	...	60	
Lübeck öfver Warnemünde	62,70	41,20	27,40	10	...	...	...	...	10)	...	28,90	10	
München	112,90	73,10	...	10	...	...	...	...	...	...	...	...	
Paris	145,40	101,20	...	15	137,80	96,50	...	15	4)127,50	89,40	...	15	
D:o tur och retur	232,80	165,60	...	45	217,40	156,40	...	45	4)196,50	142,10	...	45	
D:o	163,50	114,00	...	15	155,90	109,40	...	15	5)145,30	101,90	...	15	
D:o	247,60	176,40	...	45	232,30	167,10	...	45	6)218,90	154,50	...	45	
Rostock öfver Warnemünde	52,80	35,00	23,20	10	...	...	...	...	10)34,30	22,70	14,60	5	
Sassnitz öfver Malmö-Trelleborg	...	31,65	21,10	...	...	27,15	18,10	...	...	23,25	15,50	...	
Stettin öfver Malmö-Trelleborg-Sassnitz	...	41,50	26,70	10	...	36,90	23,70	10	...	33,00	21,10	10	
Stralaund öfver	...	33,90	21,90	10	...	29,40	18,90	10	...	25,50	16,30	5	
Warnemünde	51,20	33,90	22,50	10	...	...	...	...	10)	...	21,60	13,90	5
Wien via Dresden eller Breslau	119,20	79,10	...	10	...	...	...	...	5)103,40	67,80	...	10	
Wiesbaden	103,60	68,20	...	10	...	...	...	...	7)86,00	56,70	...	10	
D:o	108,20	69,30	...	10	...	...	...	...	5)92,40	58,00	...	10	

**Till Berlin (Stettiner Bahnhof).**

Från:	Enkel biljett				Giltighetstid dagar	Från:	Enkel biljett			
	I kl. j. I pl. å.	II kl. j. I pl. å.	III kl. j. I pl. å.	II kl. j. I pl. å.			I kl. j. I pl. å.	II kl. j. I pl. å.	III kl. j. I pl. å.	Giltighetstid dagar
Alfvesta	46,40	33,10	21,10	5	Malmö C.	32,80	24,90	15,70	5	
Esöf	35,40	26,40	16,70	5	Mjölby	54,90	38,20	24,50	10	
Flen	61,90	42,40	27,30	10	Norrköping	58,90	40,60	26,10	10	
Göteborg, Bis.	50,50	33,80	21,80	10	Noraholm	57,90	40,00	25,70	10	
Halmstad	42,50	29,00	18,60	5	Näsård	50,90	35,80	22,90	10	
Helsingborg C.	37,30	28,30	17,90	5	Stockholm C.	66,40	45,10	29,10	10	
Hosleholm	36,30	27,10	17,10	5	Södertelge	64,80	44,10	28,50	10	
Jönköping	52,00	36,90	23,70	10	Trelleborg öfver Sassnitz	29,60	22,70	14,10	5	
Karlshamn öfver Esöf	...	32,40	20,70	5	D:o > Stettin (sjöleden)	...	I Kaj 21,90	II Kaj 15,30	5	
Karlskrona	...	34,80	22,30	10	Varberg	46,50	31,40	20,20	10	
Kristianstad > Hesselholm	37,80	28,60	18,20	5	Vislanda	45,40	32,50	20,80	5	
D:o > Esöf	38,40	29,40	18,60	5	Örebro	58,20	41,50	26,70	10	
Landskrona	26,00	27,20	17,10	5						
Länköpang	56,40	39,10	25,10	10						
Lund öfver Malmö	34,40	25,90	16,20	5						
D:o > Svedala	...	...	...	...						
Trelleborg-Sassnitz	32,00	25,20	15,80	5						

**Till Hamburg-Altona.**

Från:	Enkel biljett				Giltighetstid dagar	Från:	Enkel biljett			
	I kl. j. I pl. å.	II kl. j. I pl. å.	III kl. j. I pl. å.	II kl. j. I pl. å.			I kl. j. I pl. å.	II kl. j. I pl. å.	III kl. j. I pl. å.	Giltighetstid dagar
Göteborg Bis.	45,20	31,30	19,60	10	Norrköping	55,30	38,40	24,70	10	
Halmstad	37,20	26,50	16,40	5	Stockholm C.	62,80	42,90	27,70	10	
Jönköping	47,60	33,80	22,30	10	D:o	...	34,40	23,50	10	
Länköpang	52,80	36,80	23,70	10	Varberg	41,20	28,90	18,00	5	
Lund	30,40	23,30	14,40	5						

**OBS.!** J. L. Lundberg & C:o annons om viner etc. se sid. 8.

**NORDISK RESEBUREAU**  
**STOCKHOLM: OPERAHUSET. MALMÖ: ADELGATAN 40.**  
 Rikstelefon: 25 11. Allm. telefon: 69 08. Rikstelefon: 42 26.  
 Telegrafadress: **Resebureau.** Telegrafadress: **Resebureau.**  
**GÖTEBORG: GRAND HOTEL.**  
 Rikstelefon: 41 94.  
 Telegrafadress: **Resebureau.**

Försäljer järnvägsbiljetter för Sveriges Statsbanor, nästan alla svenska enskilda samt för de flesta i det öfriga Europa. Biljetterna säljas utan prisförhöjning. Ångbåtsbiljetter utställas för nästan alla bolag i hela världen.

Vid skriftliga förfrågningar bör svarsporto bifogas. Utländskt mynt köpes och säljes. Resekreditiv betalbara på nästan alla platser i hela världen, där bank finnes utställas. Bagageförsäkr. o. reseolycksfallförsäkr.

**A.-B. Hallins Konsthandel**  
**Drottninggatan 25, Stockholm.**  
 Riks 103 06. Allm. tel. 43 46.

**Konstförlag. Konstsalon.**

Vi rekommendera vårt stora, rikhaltiga urval af originalteckningar, kopparstick och gravurer, de senare i prislägen från 40.- till 3 å 2 kr. Ständigt nya vackra oljemålningar och akvareller lifvensom kolteckningar i original. Dessutom anbefalla vi vår egen stora samling inramade tavlor från 100.- till 5.- och 3.- kr.

I skulptur förefinnes arbeten såväl i marmor och brons som i terracotta och gips af klassisk som modern sculptural konst.

Förutom japanska och kinesiska konstföreläsningskommissioner komma vi särskildt att intressera oss för att främja svenskt konsthandverk och kunna bjuda goda men dock jämförelsevis billiga konstföreläsningskommissioner i olika metaller.

Stor egen konstsalon. Större originalutställningar.

**HOTELL GERMANIA, STOCKHOLM.**  
 Gustaf Adolfs torg 18 & 20 (f. d. 10 & 12).  
 Utvidgat med Hotell Bellevue's f. d. lokaler, som undergått genomgripande reparationer och fullständig nymöblering. 50 hembrediga, med telefoner försedda resandrum mot söder och härlig utsikt öfver Strömmen och Kungl. slottet.  
 Moderata priser!  
 Allm. tel. 70 00 & 6 18. Riks. tel. Germanias växel. **Thérèse Hultgren.**

**Stockholms Dagblad**  
 är bland våra stora dagliga tidningar den trefligaste och innehållsrikaste.

**Allmänna Liff**  
 försäkringsbolaget, Strandvägen 5 A, Stockholm.  
 Faktiskt utbetald vinst till de lifförsäkrade vid pass **300,000** kronor, ett belopp som ännu intet annat svenskt ömsesidigt lifförsäkringsbolag uppnått.

**Grand Hotel Nordischer Hof, 120 rum från 2 M.**  
**Nytt svenskt Hotel i Berlin!**  
 Midt emot Stettiner Bangård.

**Större festvåning.**  
**Upsala Stadshotell och Annex.**  
**Matsal & Kafé**  
 rekommenderas.  
 Innehafvare Gösta Blomgren.

**A.-B. C. TH. RAHM & SON**  
 Koppar-, Smides-, Bleck-, Plåtslageri.  
 Etablerad 1875.  
**Mästersamuels N:o 15, STOCKHOLM.**  
 Filim, Tel. 85 29. Riks 13 05.  
**Filial: Lidingsö.**  
 Allm. Tel. Lidingsö 131.  
 Verkställer alla slags gröfte och finare arbeten af valsade metaller. Utför taktteckningar, reparationer samt målningar af tak.  
 Förtenning alla dagar med rent Engelskt Tenn.  
 Specialité:  
 Badkar samt Kuhne Badkar.

**LIFFÖRSÄKRINGSBOLAGET BALDER**  
 ÖMSESIDIGT  
 GRUNDADT 1887. STOCKHOLM

Infvudkont.: 8 Sturegatan.  
**Samlade fonder**  
**in. 5,000,000 kr.**  
 Fast, billiga premier  
 All vinst tillhör de försäkrade.  
 Årlig vinstutdelning efter fulla kalenderår

**Grand Hotel Hörnan, UPSALA.**

Inredt med all nutida komfort och förmåsta sanitära anordningar. Fritt och centralt beläget i hörnet af Bangårds- och Östra Ägatorna, i närheten af båtarernas tilläggplats, Jernväg-, post-, bank- och telegrafstationer.

Sofrum jemte bad- och toalettrum med varmt och kallt vatten.  
 Moderata rumspriser (inclusive telefon, elektrisk personhis och ljus samt central uppvärmning).  
 Festvåning för bröllop, middagar, supéer och enskilda sammanträden.

**Matsal och kafé.**  
 Telegramadress: **Hörnan.** Vördsamt  
**Herman Andersson.**

# J. L. LUNDBERG & CO

(etabl. 1851)

STOCKHOLM

MALMTORGSGATAN 1.

## Viner och Spirituosa

Bordeaux-Viner

väl lagrade, stort urval af de bästa årgångar.

Caloric-Punsch

torr och söt m. m.

## ANNY LANDÉN

Regeringsgatan 21, Stockholm, Allm. 193 52,

meddelar

Hygienisk ansigtsbehandling, Manicure,  
Smärtfri Antiseptisk Fotbehandling.

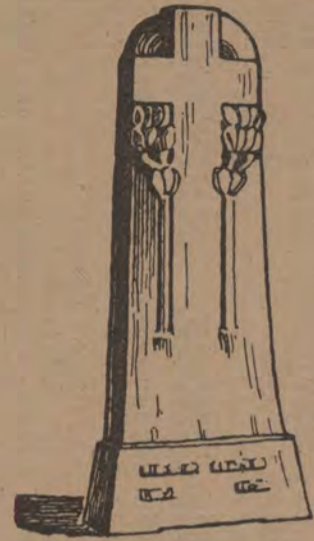

Konstnärlig Grafvärd

från  
Granitaktiebol. C. A. Kullgrens änka.  
Uddevalla.

Ombud och Utställning hos

HILD PALM

STOCKHOLM, BIRGERJARLSGATAN 24.



Medlem af »Internationella Möbeltransport-Förbundet» och »Skandinaviska Möbeltr.-Förb.» - Statens Järnvägars entreprenör sedan 1875.

Ombesörjer: Speditioner, förtullningar & distributioner.

**Flyttningar** såväl till och från utlandet som inom landet under garanti.

**Möbelmagasiner** på längre och kortare tid i egna förstklassiga lokaler till moderata priser.

**Obs!** Medaljer och diplom från ett stort utställningsför om-  
sorgsfull packning af konst saker m. m.



## FLODIN & BOLANDER

13 Humlegårdsgatan 13

STOCKHOLM.

Sängar, Sängkläder.

Barnvagnar, Sportkärror.

— Ill. prisurant sändes franco. —

## Frälsningsarméns äkta, rena CEYLON-TÉER.

Erkändt förstklassiga kvaliteter.  
I olika paketeringar fr. 4:- till 8:- pr kg.  
Erhålls vid hvarje Frälsningsarmé-  
kå, hos många hrr specialhandlare  
eller direkt från

Frälsningsarméns Handelsdepartement,  
Östermalmg. 24 & 26, Sthlm 5.

Forts. fr. sid. 5.

### Hotel, Pensionat, Rum för resande och Gästgivarvärdar (Ggfv.) i Sverige.

<p>Stockholm, Hotel Continental, se annons sid. 13. » Englund. » de Frankfurt, se annons sid. 9. » Fyris, se annons sid. 10. » Germania, se annons sid. 7. » Godthem. » Gustaf Adolf. » Automat-Hot., se annons sid. 14. » Vegetariskt pensionat, se annons &amp; omsl. 2:dra sida. » Hotel Hamburger Börs. » Hotel Hellman. » Kanan, se annons sid. 14. » Kronprinsen, se annons sid. 15. » Kung Carl, se annons sid. 17. » Lindquist, se annons sid. 12. » Luleå, se annons sid. 18. » Margit, se annons sid. 11. » Tre Kronor», se annons omslagets 4:e sida. » Monopol. » Reisen. » Hotel o. pensionat Fagerström, se annons sid. 13. » Rydberg, se annons sid. 14. » Skandia, se annons sid. 15. » Standard, se annons sid. 15. » Stora Rosenbad, se annons sid. 18. » de Snède. » Svecta, se annons sid. 13. » Victoria. » Hotel Östergötland. » Kasimans pens. » Kruses pens. o. hot. se annons sid. 13. » Pallas hotel. » Hotel o. Pensionat Cosmopolite, se annons sid. 12. » Ida Karlssons hotel o. Pensionat, se annons sid. 12. » l:a kl. Pensionat, se annons sid. 18.</p>	<p>1:a kl. Privathotel o. Pensionat, se annons sid. 15. » l:a kl. Privathotel, se annons sid. 11. » l:a kl. Privathotel, se annons sid. 12. » Pensionat Birger-Jarl, se annons sid. 17. » Pensionat Sylvia, se annons sid. 13. » F. Wahlströms pensionat, se annons sid. 19. » Pensionat Thorsell. » Pensionat Selma Kindlund, se annons sid. 12. » Norrlandska pensionat, se annons sid. 11. » Tattersells pensionat, se annons sid. 16. » Rosens pensionat, se annons sid. 15. » Malmstens Hotel, Ågrens Pensionat, se annons sista sid. » Annet Johanssons pensionat, se annons sid. 12. » Stockholms Hospit., se annons omslagets 2:dra sida. » Stora Rör, Ggfv. » Storlien, Järnvägshotel. » Högtjällsanatoriet. » Storsund, Hotel. » Storvik, Järnvägshotel. » Nya hotellet. » Ggfv. » Strengnäs, Stadshotel. » Järnvägshotel. » Ggfv. » Strömsholm, Rum f. resande. » Strömsnäs bruk, Hotel. » Strömstad, Grand Hot. Hellberg. » Viktoria. » Strömsund, Hotel Svea. » Nya Hotellet. » Strömtorp, Strömtorps hotel. » Nya hotellet. » Stugun, Ggfv. » Stöde, Ggfv. » Sundsby, Ggfv. (Sundsbyn). » Sundsvall, Hotel Knaust. » Centralhotellet. » Hotel Svea. » Skeppsbrokällaren. » Hotel Thule. » Hotel Lindergren. » Hotel Vega. » Privathotellet. » Sjömanshemmet. » Sunne, Hotel Nilsson. » Hotel »Svea». » Hotel »Gästis» m. Ggfv.</p>	<p>Sunne, Hotel Sunne. » Turisthotellet. » Svalöf, Hotel. » Svanesund, Ggfv. » Svappavaara, Ggfv. » Svedala, Järnvägshotellet. » Sveg, A. Halfvarssons hotel. » Svärdsjö, Ggfv. » Särfsjö, Hotel Olof Rusell. » Hotel Augusta Peterson. » Säfvar, Ggfv. (Säfvar). » Säter, Hotel o. Ggfv. » Rum f. resande. » Pensionat. » Turisthotellet. » Söderfors, Hotel. » Söderhamn, Stadshotellet. » Centralhotellet. » Nykterhetshot. » Ggfv. » Söderköping, Stadshotellet. » Brunnstret. » Hotel Fenix. » Södertelje, Stadshotellet. » Badhotellet. » Stadskillaren. » Ggfv. » Söderåkra, Rum f. resande vid järnvägsstat. » Rum f. res. (Buatörp). » Södra Sandby, Hotel. » Sölvesborg, Stadshotellet. » Sösdala, Hotel, Ggfv. o. Rest. » Teckomatorp, Hotel. » Tibro, Rum f. resande o. Ggfv. » Rum f. resande. » Tidaholm, Fernströms pens. » Högbergs hotel. » Järnvägshotellet. » Tierp, Ggfv. » Tingsryd, Hotel. » Tollarp, Hotel. » Ggfv. » Tommelilla, Järnvägshotellet. » Johnsons hotel. » Torpshammar, Ggfv. » Torsby, Privathotellet. » Stora hotellet. » Turisthot. Björnidet. » Torshälla, Stadskillaren. » Torsåker, Ggfv. » Torsås, Järnvägshotellet. » Rum f. resande. » Torup, Ggfv. » Traheryd, Hotel. » Ggfv. » Tranås, Hotel fru G. Peterson. » Tranås järnvägshotel. » Centralhotellet. » Akth. Tranås vattenkur-anstalts hotel. » Trehörningsjö, Hotel o. Ggfv. » Trekanten, Hotel Trekanten. » Trelleborg, Stadshotellet. » Hotel Norden.</p>	<p>Trollhättan, Ggfv. » Grand Hotel. » Järnvägshotellet. » Restaurant Göta. » Grand Hotel Bellevue. » Ggfv. » Rum f. resande. » Trosa, Hotel. » Ggfv. » Trångsviken, Hotel Dalgård. » Tulleråsen, Ggfv. » Tyringe, Hotel. » Pensionat. » Ggfv. » Tåsjö, Ggfv. » Tännäs, Ggfv. (Valmäsen). » Tärnsjö, Rum f. resande. » Ggfv. » Töllesjö, Ggfv. (1 km. Töllesjöholm). » Töre, Ggfv. » Törebo, Hotel. » Hotel Klippan. » Uddebo, Rum f. resande. » Uddevalla, Grand Hotel. » Hotel Royal, se annons sid. 30. » Uddevalla hotel. » Ggfv. » Ulföhamn, Ulfö hotelaktb. » Ulricehamn, Stora hotellet. » Ggfv. » Restaur. i Sanatoriet. » Umeå, Stora hotellet. » Hotel Forsberg. » Centralhotellet. » Udenäs, Ggfv. (Öfverby). » Undersåker, Pensionat. » Uppered, Hotel. » Upsala, Hotel Svea. » Hotel Svanfeldt. » Hotel St Erik. » Hotel Gefle. » Hotel Sala. » Stadshotellet m. Annex, se annons sid. 7. » Grand Hotel Hörnan, se annons sid. 7. » Ursviken, Hotel. » Utö, Restaur. o. Hotel. » Vadstena, Stadshotellet. » Vaggeryd, Järnvägshotel. » Valdemarsvik, Hotel Svanen. » Stora hotellet. » Vallentuna, Hotel. » Vallsta, Rum f. resande. » Vallåkra, Ggfv. » Vannebo, Hotel. » Vansbro, Järnvägshotel. » Vara, Järnvägshotellet. » Stora hotellet. » Rum f. resande. » Vartofta, Rum f. resande samt Restaur. » Vaxholm, Hotel fru Gerda Englund.</p>	<p>Vaxholm, Vaxholms hotel. » Ggfv. » Veberöd, Hotel And. Bengtsson. » Järnvägshotellet. » Veda, Ggfv. (Hornö). » (Veda). » Vedum, Ggfv. » Velinge, Hotel Velinge. » Venersborg, Hotel Anna Björk. » Centralhotellet. » Hotel Strömers. » Venersborgs Stads-hus, Hotel, Kkl-lare o. Ggfv. » Vernamo, Ggfv. » Stora hotellet. » Vessigebo, Rum f. resande. » Ggfv. (Sjönevad). » Vesterfernebo, Ggfv. v. Forsby. » Vestervik, Stadshotellet. » Strandhotellet. » Vesterås, Centralhotellet. » Hotel Klippan. » Vesterås. » Pens. Vestmannis. » Vestra Torup, Hotel. » Vexlö, Hotellet. » Stadshotellet, se annons sid. 33. » Ggfv. » Nyströms hotel. » Vifstavarf, Hotel Bergforsen. » Turisthyddan. » Vilhelmina, Ggfv. » Vilshult, Hotel. » Vimmerby, Stadshotellet. » Vindeln, Ggfv. » Vingåker, Hotel. » Ggfv. (Bondestad). » Vinslöf, Rum f. resande. » Virserum, Virserums hotel. » Vismar, Stadshotellet. » Hotel Visby Börs. » Visingsö, Hotel Visingsö. » Vislanda, Joh. Lindahls hotel. » Vistakulle, Turisthotellet (sommarm.). » Vittangi, Ggfv. » Vitsjö, Hotel. » Vollsjö, Hotel Svea. » Hotel Flygare. » Vretstorp, Hotel. » Ggfv. » Vrigstad, Ggfv. » Vuollerim, Ggfv. » Vångå, Ggfv. » Vångårda, Hotel o. Ggfv. » Vännäs, Järnvägshotellet. » Ggfv. » Väsby, Rum f. resande. — Mat tillhandahålls. » Ystad, Hotel du Sud. » Hotel du Nord. » Hotel Prins Carl. » Saltsjöbadens hotel och Restaur. (sommarm.).</p>	<p>Ystad, Norra Promenaden (sommarm.). » Åhus, Ggfv. o. Hotel. » Järnvägshotellet. » Ålem, Järnvägshotellet. » Åmot, Hotel John Englund. » Nya hotellet. » Ggfv. » Åmål, Järnvägshotellet. » Stadshotellet. » Rum f. resande. » Ånge, Järnvägshotellet. » Hotel Gustaf. » Hotel Höljer. » Nya Ggfv. » Privathotellet. » Ånn, Björkchagens pensionat » Klacka pensionat. » Ånns tjällpensionat. » Ånåset, Ggfv. » Åre, Grand Hotel Åre. » Hotel Åreskatan. » Årjäng, Hotel Årjäng m. Ggfv. » Åsa station, Ggfv. » Åsheda, Hotel Kexholm. » Hotel Åsheda. » Åstorp, Järnvägshotellet. » Pensionat. » Ggfv. » Åtvidaberg, Hotel. » Ödenäs, Ggfv. (Kullabo). » Ödeshög, Hotel Ödeshög. » Hotel Chicago. » Ggfv. » Öfverhörnsås, Ggfv. (Hörnsås). » Öfverklinten, Hotel Dahlström. » Öfvertorneå, Ggfv. » Örebro, Hotel Continental. » Stora Hotellet. » Grand Hotel. » Hotel Germania. » Järnvägshotellet. » Fenix. » Fru Lina Peterssons Pensionat (se annons sid. 18). » Södra Hotellet, se annons sid. 19. » Öregrund, Stadshot. o. Ggfv. » Örn, Ggfv. » Örnsköldsvik, Hot. Örnsköldsv. Stadshotellet. » Örsundsbro, Rum f. resande. » Ösmo, Pensionat. » Östersund, Stadshot. m. Rest. » Grand Hot. » Nya hotellet. » Rum f. resande. » Hotel Norriand. » Östervåla, Ggfv. » Östhammar, Hotel Rydberg. » Östraby, Ggfv. » Östra Grefvige, Järnvägshotellet. » Öxnered, Järnvägshot. m. Rest.</p>
---	--	---	--	---	--

### Hvilo-, Konvalescent- o. Sjukhem.

Mössebergs sanatorium, se annons sid. 15.  
Nynäs, Sommar- o. vinterkurort, se annons sid. 11.

Saltsjöbaden, Sommar- o. vinterkurort, se annons omslagets sista sida hvarannat (udda) nummer.

Stockholm, Dr G. Gyllings, se annons sid. 13.  
Stocksund, Pensionat Solhäll, se annons sid. 20.



1. Luleå—Riksgränsen (Narvik). Table with columns for station names, kilometers, and fares. Includes routes like Luleå to Boden and Luleå to Narvik.

(Narvik) Riksgränsen—Luleå. Table with columns for station names, kilometers, and fares. Includes routes like Narvik to Boden and Narvik to Luleå.

TURISTHOTELLET INDALSÄLFVEN, BISPARGÅRDEN. 1sta kl. hotell rekommenderas. Vårdsamt Hulda Lindergren.

3. Vännäs—Umeå. Table with columns for station names, kilometers, and fares. Includes routes like Vännäs to Umeå and Umeå to Vännäs.

Umeå—Vännäs. Table with columns for station names, kilometers, and fares. Includes routes like Umeå to Vännäs and Vännäs to Umeå.

4. Mellansel—Örnsköldsvik. Table with columns for station names, kilometers, and fares. Includes routes like Mellansel to Örnsköldsvik and Örnsköldsvik to Mellansel.

Linderoths Urfabrik. TORN-UR, STATIONS-UR, ELEKTRISKA UR, VAKT-KONTROLL-UR, Transparenta Urtaflor. Försäljer Fick-Ur, Vagg-Ur, Res-Ur m. m. 28 Drottninggatan, Stockholm.

Örnsköldsvik—Mellansel. Table with columns for station names, kilometers, and fares. Includes routes like Örnsköldsvik to Mellansel and Mellansel to Örnsköldsvik.

5. Långsele—Sollefteå. Table with columns for station names, kilometers, and fares. Includes routes like Långsele to Sollefteå and Sollefteå to Långsele.

Sollefteå—Långsele. Table with columns for station names, kilometers, and fares. Includes routes like Sollefteå to Långsele and Långsele to Sollefteå.

6. Hernösand—Sollefteå. Table with columns for station names, kilometers, and fares. Includes routes like Hernösand to Sollefteå and Sollefteå to Hernösand.

Sollefteå—Hernösand. Table with columns for station names, kilometers, and fares. Includes routes like Sollefteå to Hernösand and Hernösand to Sollefteå.

Direkta tåg mellan (Narvik) Riksgränsen och Stockholm i N: 21 o. 22, mellan Malmberget och Luleå i N: 1705 o. 1706. Direkta vagnar mellan Stockholm och Luleå i N: 511 o. 512, mellan Malmberget o. Luleå i N: 503 o. 504.

Direkta tåg mellan (Narvik) Riksgränsen och Stockholm i N: 21 o. 22, mellan Malmberget och Luleå i N: 1705 o. 1706. Direkta vagnar mellan Stockholm och Luleå i N: 511 o. 512, mellan Malmberget o. Luleå i N: 503 o. 504.

2. Bräcke—Morjärv. (Biljettprixtaxa A sid. 6.) Morjärv—Bräcke. Table with columns for station names, kilometers, and fares. Includes routes like Bräcke to Morjärv and Morjärv to Bräcke.

Morjärv—Bräcke. Table with columns for station names, kilometers, and fares. Includes routes like Morjärv to Bräcke and Bräcke to Morjärv.

Stationen öppnas för trafik från och med 15 Juli. Genomgående vagnar i tågen N:ris 2, 4 och 5 Hernösand—Långsele samt N:ris 3 och 5 Långsele—Hernösand.

Hotel ROSENQVIST, Sollefteå. Centralt läge i minut från järnvägsstation. Elektr. ljus och Rikstel. i hvarje rum.

GÖTEBORGS HANDELS- OCH SJÖFARTSTIDNING finnes hos tågbuden och i kioskerna vid de större stationerna.

Hôtel de Frankfurt, 16 Skeppsbron 16, Stockholm. Rikst. 21 62. Allm. Tel. 23 68.

Hotell har det ypperligaste och sundaste läge i Stockholm vid de Norrlandska, Finska, Tyska samt Vinterpostångbåtarnas tillgångsplatser vid Skeppsholmen med den härligaste utsikt över sjön, och tillhandahåller resande välmöblerade rum, såväl i som 2-3 trappor upp till mycket billiga priser och rekommenderas i resandes välvilliga hägkomst. Spåravg till och från Hotellet till nästan alla platser i Stockholm och dess närmaste omgivning. Nylnred Café rekommenderas i allt hvad till ett väl ordnat Café hörer. Gust. Hultqvist.

Järnrör, Pumpar, Kranar, Verktyg samt öfriga artiklar för Vatten- och Afloppsledningar billigast. Utför: Vattenledning och Brunnsborrningar. Torfströ och Lorfnull till billigaste pris. Prisuppgift på begäran.

STOCKHOLMS MATERIALAFFÄR AXEL LINDROTH, 39 STORA NYGATAN 39. Persontag. Stockholm—Väsby. Table with columns for station names, kilometers, and fares.

Väsby—Stockholm. Table with columns for station names, kilometers, and fares. Includes routes like Väsby to Stockholm and Stockholm to Väsby.

Direkta tåg mellan (Narvik) Riksgränsen och Stockholm i N: 21 och 22. Direkta vagnar mellan Luleå o. Stockholm i N: 21 och 22. Sofvagnar i o. II kl. i N: 21 fr. Långsele o. i N: 22 till Långsele samt II kl. i N: 501/461 Boden—Vännäs och 462/502 dels till Bispargården dels från Vännäs. — Restaurationsvagn i N: 21 och 22.

7. Stockholm—Storlien (Trondhjem).															(Trondhjem) Storlien—Stockholm.														
Lokaltåg Stockholm—Väsby se föreg. sida.																													
Km.	Stations järnv. spår. 1,435.	Pl. 1058	Pl. 652	Pl. 102	Pl. 114	Pl. 106	Pl. 108	Pl. 104	St. 225	St. 245	Pl. 110	Pl. 116	Pl. 112	Pl. 118	Fr. Trondhjem	St. 305	St. 800	St. 722	St. 1551	Pl. 453	St. 45	Pl. 1555							
1	Fr. Stockholm C.	655	849	1009	1100	1100	315	590	600	751	820	1015	1120	1130	Fr. Storlien	605	722	722	1250	150	416	1555							
2	» Karlberg	541	712		1109	1109	324				829	1022	1137	73	» Enafors	639	742	742	1250	110	458	1555							
3	» Tomtebodå	623	725		1116	1116	331				836	1030	1145	24	» Ann	742	300	300	1250	129	524	1555							
4	» Hagalund	647	739		1126	1126	341				846	1039	1154	35	» Gefsjön	829	326	326	1250	208	602	1555							
5	» Tureberg	715	752		1136	1136	351				856	1050	1205	48	» Dufed	856	343	343	1250	221	637	1555							
6	» Norrviken	741	803		1144	1144	359				866	1068	1213	56	» Tegfors	933	406	406	1250	242	701	1555							
7	» Rotebro	811	818		1155	1155	410				876	1078	1223	70	» Björnänge	933	406	406	1250	242	736	1555							
8	» Väsby	822	833		1202	1202	417				886	1088	1230	83	» Undersåker	1033	437	437	1250	311	807	1555							
9	» Rosersberg	822	833		1202	1202	417				886	1088	1230	93	» Hälland	1033	437	437	1250	311	897	1555							
10	» Märsta	822	833		1202	1202	417				886	1088	1230	104	» Mörså	1033	437	437	1250	311	907	1555							
11	» Odensala	822	833		1202	1202	417				886	1088	1230	115	» Ockå	1033	437	437	1250	311	927	1555							
12	» Knifata	822	833		1202	1202	417				886	1088	1230	124	» Mattmar	1033	437	437	1250	311	947	1555							
13	» Vrå	822	833		1202	1202	417				886	1088	1230	135	» Trångsviken	1033	437	437	1250	311	967	1555							
14	» Bergsbrunna	822	833		1202	1202	417				886	1088	1230	141	» Ytterån	1033	437	437	1250	311	987	1555							
15	Till Upsala	822	833		1202	1202	417				886	1088	1230	151	» Nälden	1033	437	437	1250	311	1007	1555							
16	Till Norrtälje 50	822	833		1202	1202	417				886	1088	1230	161	» Krokomb	1033	437	437	1250	311	1027	1555							
17	» Gefle 51	822	833		1202	1202	417				886	1088	1230	171	» Dvårsätt	1033	437	437	1250	311	1047	1555							
18	» Knutby 50	822	833		1202	1202	417				886	1088	1230	181	» Täng	1033	437	437	1250	311	1067	1555							
19	Fr. Upsala	525	1166	1010	1134	1134	320	824	725	718	913			191	» Sem	1033	437	437	1250	311	1087	1555							
20	» Börje	605	1224				404	855	753					201	» Östersund V.	1033	437	437	1250	311	1107	1555							
21	» Brunna	631	1240				404	855	753					211	» Östersund	1033	437	437	1250	311	1127	1555							
22	» Åland	631	1240				404	855	753					221	» Torvalla	1033	437	437	1250	311	1147	1555							
23	» Järås	631	1240				404	855	753					231	» Brundö	1033	437	437	1250	311	1167	1555							
24	» Vittinge	631	1240				404	855	753					241	» Lockne	1033	437	437	1250	311	1187	1555							
25	» Morgongåva	631	1240				404	855	753					251	» Pilgrimsta	1033	437	437	1250	311	1207	1555							
26	Till Heby 38 b.	631	1240				404	855	753					261	» Gullö	1033	437	437	1250	311	1227	1555							
27	Fr. Heby 38 b.	631	1240				404	855	753					271	» Grinnäs	1033	437	437	1250	311	1247	1555							
28	Till Sala	631	1240				404	855	753					281	» Stafre	1033	437	437	1250	311	1267	1555							
29	Till Vesterås 39, 35.	631	1240				404	855	753					291	» Till Brücke	1033	437	437	1250	311	1287	1555							
30	» Gefle 18	631	1240				404	855	753					301	» Till Ornskoldsvik 2, 4	1033	437	437	1250	311	1307	1555							
31	Fr. Vesterås 39, 35.	631	1240				404	855	753					311	» Umeå 2, 3	1033	437	437	1250	311	1327	1555							
32	Fr. Sala	631	1240				404	855	753					321	Fr. Umeå 3, 2	1033	437	437	1250	311	1347	1555							
33	» Broddbo	631	1240				404	855	753					331	» Ornskoldsvik 4, 2	1033	437	437	1250	311	1367	1555							
34	» Rosshyttan	631	1240				404	855	753					341	Fr. Brücke	1033	437	437	1250	311	1387	1555							
35	» Brovallen	631	1240				404	855	753					351	» Dysjön	1033	437	437	1250	311	1407	1555							
36	Till Krylbo	631	1240				404	855	753					361	Till Ånge	1033	437	437	1250	311	1427	1555							
37	Till Kärrgruvan 53	631	1240				404	855	753					371	Till Sundsvall 11	1033	437	437	1250	311	1447	1555							
38	» Falun 62, 61	631	1240				404	855	753					381	Fr. Sundsvall 11	1033	437	437	1250	311	1467	1555							
39	» Insjön 62	631	1240				404	855	753					391	Fr. Ånge	1033	437	437	1250	311	1487	1555							
40	Fr. Malmö 20 b.	631	1240				404	855	753					401	» Alby	1033	437	437	1250	311	1507	1555							
41	» Göteborg 21 b.	631	1240				404	855	753					411	» Östvall	1033	437	437	1250	311	1527	1555							
42	» Örebro 23	631	1240				404	855	753					421	» Mellansjö	1033	437	437	1250	311	1547	1555							
43	Fr. Krylbo	631	1240				404	855	753					431	» Ramsjö	1033	437	437	1250	311	1567	1555							
44	» Jularbo	631	1240				404	855	753					441	» Nybo	1033	437	437	1250	311	1587	1555							
45	Till Fors	631	1240				404	855	753					451	» Hennan	1033	437	437	1250	311	1607	1555							
46	Till Garpenberg 8	631	1240				404	855	753					461	» Tallåsen	1033	437	437	1250	311	1627	1555							
47	Fr. Garpenberg 8	631	1240				404	855	753					471	Till Ijundal	1033	437	437	1250	311	1647	1555							
48	Fr. Fors	631	1240				404	855	753					481	Till Hudiksvall 14	1033	437	437	1250	311	1667	1555							
49	Till Morshyttan	631	1240				404	855	753					491	Fr. Ijundal	1033	437	437	1250	311	1687	1555							
50	Till Näs 9	631	1240				404	855	753					501	» Skåstra	1033	437	437	1250	311	1707	1555							
51	Fr. Näs 9	631	1240				404	855	753					511	» Jerfå	1033	437	437	1250	311	1727	1555							
52	Fr. Morshyttan	631	1240				404	855	753					521	» Lörstrand	1033	437	437	1250	311	1747	1555							
53	» Horndal	631	1240				404	855	753					531	» Karsjö	1033	437	437	1250	311	1767	1555							
54	Till Byvalla	631	1240				404	855	753					541	» Simeå	1033	437	437	1250	311	1787	1555							
55	Till Långshyttan 10	631	1240				404	855	753					551	» Vallsta	1033	437	437	1250	311	1807	1555							
56	Fr. Långshyttan 10	631	1240				404	855	753					561	» Arbrå	1033	437	437	1250	311	1827	1555							
57	Fr. Byvalla	631	1240				404	855	753					571	» Lottfors	1033	437	437	1250	311	1847	1555							
58	» Håstbo	631	1240				404	855	753					581	» Roste	1033	437	437	1250	311	1867	1555							
59	» Torsåker	631	1240				404	855	753					591	Till Bollnäs	1033	437	437	1250	311	1887	1555							
60	Till Storvik	631	1240				404	855	753					601															

8. Fors—Garpenberg.			
Km.	Garpenberg—Fors järnv. spårv. 1,435.	Nr 1	Nr 2
4	Fr. Fors	845	100
4	Åsgarn	903	112
10	Till Garpenberg	915	120
	Fr. Herrgården	öppnas för trafik	
	Dala Finnhyttan	omkr. 1 Juli.	
	Till Grufgården		

Garpenberg—Fors.			
Km.	Garpenberg—Fors järnv. spårv. 1,435.	Nr 1	Nr 3
	Fr. Grufgården	öppnas för trafik	
	Dala Finnhyttan	omkr. 1 Juli.	
	Fr. Garpenberg	1110	350
	Åsgarn	1119	404
	Till Fors	1130	420

18. Gefle—Gysinge—Sala.					
Fr.	Ockelbo 51	766	258		
	Storvik 55	712	208	320	
Km.	Sala—Gysinge—Gefle järnv. spårv. 1,435.	Bl. 3	Bl. 7	St. 1	Gl. 5
6	Fr. Gefle	520	600	1045	255
6	Till Hagaström	540	610	1054	305
6	Fr. Hagaström	545	615	1100	317
	» Aabyfors				
	» Sveden	554	623	1107	330
	» Mackmyra	601	629	1112	345
	» Överhärde				
	Rörberg	613	640	1121	403
	Främlingshem	629	654	1133	427
	Hedesunda	652	713	1149	508
	Smedsäng	704	724	1156	525
	Till Gysinge	713	732	1206	536
	Fr. Gysinge	718	736	1209	603
	Till Kjerstinbo	731	749	1219	622
	» Tärnsjö	754	806	1232	654
	» Råbo	815	822	1245	722
	Till Runhällen	825	831	1253	734
	Till Heby 38 b			418	
	» Enköpings 38 b			622	
	Fr. Runhällen	829	834	1254	742
	» Jugansbo	843	847	1254	824
	» Sala damm	853	855	1254	854
	Till Sala	905	905	119	830
	Till Tillberga 39	1039	1039	215	
	» Vesterås 39, 35, 47	1106	1106	250	
	» Eskilstuna 39, 35, 47			408	
	» Krybo 1	1154	1154	400	914
	» Stockholm C. 7, 35	149	149	442	1120

Sala—Gysinge—Gefle.					
Fr.	Stockholm C. 35, 7	1220	1009		
	» Krybo 1		136	322	
	» Eskilstuna 47, 35, 39		1245		
	» Vesterås 35, 39		208	1022	
	» Tillberga 39		245	1101	
Km.	Sala—Gysinge—Gefle järnv. spårv. 1,435.	Bl. 4	Bl. 8	St. 2	Gl. 6
7	Fr. Sala	530	610	335	225
7	» Sala damm	544	623	344	244
7	» Jugansbo	552	629	350	256
7	Till Runhällen	605	640	400	311
	Fr. Sala	530	610	335	225
	» Sala damm	544	623	344	244
	» Jugansbo	552	629	350	256
	Till Runhällen	605	640	400	311
	Fr. Sala	530	610	335	225
	» Sala damm	544	623	344	244
	» Jugansbo	552	629	350	256
	Till Runhällen	605	640	400	311
	Fr. Sala	530	610	335	225
	» Sala damm	544	623	344	244
	» Jugansbo	552	629	350	256
	Till Runhällen	605	640	400	311
	Fr. Sala	530	610	335	225
	» Sala damm	544	623	344	244
	» Jugansbo	552	629	350	256
	Till Runhällen	605	640	400	311
	Fr. Sala	530	610	335	225
	» Sala damm	544	623	344	244
	» Jugansbo	552	629	350	256
	Till Runhällen	605	640	400	311
	Fr. Sala	530	610	335	225
	» Sala damm	544	623	344	244
	» Jugansbo	552	629	350	256
	Till Runhällen	605	640	400	311
	Fr. Sala	530	610	335	225
	» Sala damm	544	623	344	244
	» Jugansbo	552	629	350	256
	Till Runhällen	605	640	400	311
	Fr. Sala	530	610	335	225
	» Sala damm	544	623	344	244
	» Jugansbo	552	629	350	256
	Till Runhällen	605	640	400	311
	Fr. Sala	530	610	335	225
	» Sala damm	544	623	344	244
	» Jugansbo	552	629	350	256
	Till Runhällen	605	640	400	311
	Fr. Sala	530	610	335	225
	» Sala damm	544	623	344	244
	» Jugansbo	552	629	350	256
	Till Runhällen	605	640	400	311
	Fr. Sala	530	610	335	225
	» Sala damm	544	623	344	244
	» Jugansbo	552	629	350	256
	Till Runhällen	605	640	400	311
	Fr. Sala	530	610	335	225
	» Sala damm	544	623	344	244
	» Jugansbo	552	629	350	256
	Till Runhällen	605	640	400	311
	Fr. Sala	530	610	335	225
	» Sala damm	544	623	344	244
	» Jugansbo	552	629	350	256
	Till Runhällen	605	640	400	311
	Fr. Sala	530	610	335	225
	» Sala damm	544	623	344	244
	» Jugansbo	552	629	350	256
	Till Runhällen	605	640	400	311
	Fr. Sala	530	610	335	225
	» Sala damm	544	623	344	244
	» Jugansbo	552	629	350	256
	Till Runhällen	605	640	400	311
	Fr. Sala	530	610	335	225
	» Sala damm	544	623	344	244
	» Jugansbo	552	629	350	256
	Till Runhällen	605	640	400	311
	Fr. Sala	530	610	335	225
	» Sala damm	544	623	344	244
	» Jugansbo	552	629	350	256
	Till Runhällen	605	640	400	311
	Fr. Sala	530	610	335	225
	» Sala damm	544	623	344	244
	» Jugansbo	552	629	350	256
	Till Runhällen	605	640	400	311
	Fr. Sala	530	610	335	225
	» Sala damm	544	623	344	244
	» Jugansbo	552	629	350	256
	Till Runhällen	605	640	400	311
	Fr. Sala	530	610	335	225
	» Sala damm	544	623	344	244
	» Jugansbo	552	629	350	256
	Till Runhällen	605	640	400	311
	Fr. Sala	530	610	335	225
	» Sala damm	544	623	344	244
	» Jugansbo	552	629	350	256
	Till Runhällen	605	640	400	311
	Fr. Sala	530	610	335	225
	» Sala damm	544	623	344	244
	» Jugansbo	552	629	350	256
	Till Runhällen	605	640	400	311
	Fr. Sala	530	610	335	225
	» Sala damm	544	623	344	244
	» Jugansbo	552	629	350	256
	Till Runhällen	605	640	400	311
	Fr. Sala	530	610	335	225
	» Sala damm	544	623	344	244
	» Jugansbo	552	629	350	256
	Till Runhällen	605	640	400	311
	Fr. Sala	530	610	335	225
	» Sala damm	544	623	344	244
	» Jugansbo	552	629	350	256
	Till Runhällen	605	640	400	311
	Fr. Sala	530	610	335	225
	» Sala damm	544	623	344	244
	» Jugansbo	552	629	350	256
	Till Runhällen	605	640	400	311
	Fr. Sala	530	610	335	225
	» Sala damm	544	623	344	244
	» Jugansbo	552	629	350	256
	Till Runhällen	605	640	400	311
	Fr. Sala	530	610	335	225
	» Sala damm	544	623	344	244
	» Jugansbo	552	629	350	256
	Till Runhällen	605	640	400	311
	Fr. Sala	530	610	335	225
	» Sala damm	544	623	344	244
	» Jugansbo	552	629	350	256
	Till Runhällen	605	640	400	311
	Fr. Sala	530	610	335	225
	» Sala damm	544	623	344	244
	» Jugansbo	552	629	350	256
	Till Runhällen	605	640	400	311
	Fr. Sala	530	610	335	225
	» Sala damm	544	623	344	244
	» Jugansbo	552	629	350	256
	Till Runhällen	605	640	400	311
	Fr. Sala	530	610	335	225
	» Sala damm	544	623	344	244
	» Jugansbo	552	629	350	256
	Till Runhällen	605	640	400	311
	Fr. Sala	530	610	335	225
	» Sala damm	544	623	344	244
	» Jugansbo	552	629	350	256
	Till Runhällen	605	640	400	311
	Fr. Sala	530	610	335	225
	» Sala damm	544	623	344	244
	» Jugansbo	552	629	350	256
	Till Runhällen	605	640	400	311
	Fr. Sala	530	610	335	225
	» Sala damm	544	623	344	244
	» Jugansbo	552	629	350	256
	Till Runhällen	605	640	400	311
	Fr. Sala	530	610	335	225
	» Sala damm	544	623	344	244
	» Jugansbo	552	629	350	256
	Till Runhällen	605	640	400	311
	Fr. Sala	530	610	335	225
	» Sala damm	544	623	344	244
	» Jugansbo	552	629	350	256
	Till Runhällen	605	640	400	311
	Fr. Sala	530	610	335	225
	» Sala damm	544	623	344	244
	» Jugansbo	552	629	350	256
	Till Runhällen	605	640	400	311
	Fr. Sala	530	610	335	225
	» Sala damm	544	623	344	244
	» Jugansbo	552	629	350	256
	Till Runhällen	605	640	400	311
	Fr. Sala	530	610	335	225
	» Sala damm	544	623	344	244



Forts. från föreg. sida.

Stockholm—Malmö. (Biljettpris zontaxa A, sid. 6.)

Table with columns a-o and rows for various routes like Fr. Karlshamn, Fr. Vislanda, Fr. Killeberg, etc. Includes sub-sections for Lokaltåg Lund—Malmö, Ångfärja Malmö—Köpenhamn, and Restaurationsvagn medföres.

Att observera vid läsandet af vidstående tab.

Medför ej personvagnar d. 16/5, 20/5, 18/7, 15/8, 19/9.

Obs. I Ranklinie framför ett tåg betyder, att I o. II kl. sofvagnar medföres. Stockholm—Trelleborg i N: 1, Stockholm—Malmö och Örebro—Malmö i N: 11, Stockholm—Alfvesta i N: 5/301.

Att observera f. resande å linien Stockholm—Malmö—Köpenhamn. Resande, hvilka innehåva genomgående biljetter för resa vare sig mell. svenska stationer, statjoner bortom Köpenhamn eller mellan svenska stationer norr om Elmåll och Köpenhamn, afvensom af dylika resande medfördt handresgods, befordras kostnadsfritt m. omnibus mellan statens järnvägsstation i Malmö och tilläggsplassen för ångfärjan derstädes. I mån af utrymme befordras äfven andra resande m. nämnda omnibus mot afgift af 25 öre person. i Köpenhamn befordras mellan frihamnen och huvudstationen jemväl medelt omnibus. Observera! Lokaltåg Lund—Malmö å särskild tabell under denna.

MUNK-LIKÖR BÉNÉDICTINE VÄLSMAKANDE-HÄLSOSAM.

Frans Svensson Cigarrhandelsfirma 2 Stureplan □ Strandvägen 9 STOCKHOLM.

Brandförsäkrings-Aktiebolaget Lif-försäkrings-Aktiebolaget VICTORIA 2 Brunkebergstorg 2 STOCKHOLM. Driftiga agenter antagas.

Kruses Hôtel & Pensionat, 3 min. från Centralstation. Verklig sanning är att resande bo billigt, lugnt och fint på Kruses Pensionat.

Palast Hotel. Första klass. HAMBURG. Härligt läge vid Alsterbassinen. 100 Rum och Salonger, 50 Rum med bad och toalettrum.

HOTEL SVECIA 1 kl. PRIVAT-HOTELL, STOCKHOLM Biblioteksgatan 6 & 8 (invid Norrmalmstorg).

Henschels Telegraph. Äldsta tyska järnvägs- och ångbåtstidtabell (i bokform). 62:dra årgången 1908.

Mössebergs sanatorium. Bad. Läkare. Hög och stärkande luft. Full pension fr. 37 till 50 kr. pr vecka.

Svenska Glasförsäkringsaktiebolaget STOCKHOLM 63 B Slussplan 63 B. (Räntmästarehuset.)

ROMELL PATENTBYRÅ BIRGER JARLS PASSAGE STOCKHOLM

Lokaltåg Lund—Malmö. Table with columns for different train numbers and routes like Fr. Lund, Fr. Köpenhamn, etc.

Pensionat Sylvia STOCKHOLM Birger Jarlsgratan 18, 3tr. (vid Stureplan). Nytt elegant privat hotell.

Ångfärja Malmö—Köpenhamn. Table with columns for routes like Fr. Stockholm O., Fr. Berlin Stett., etc.

Hotel o. Pensionat Fagerström, Stockholm, Vasagatan 42 (3 minuters väg från Centralstationen).

Skandinavien—Kontinenten. Öresundsångbåtarna. Malmö—KÖPENHAMN. Landskrona—KÖPENHAMN. Helsingborg—KÖPENHAMN.

HALLBERG H. K. H. Kronprinsens Hofjuvelerare STOCKHOLM Drottningstgatan N:o 6.

INGA FALL FRÅN FÖNSTREN MER, OM NI VID FÖNSTERTVÄTTNING ANVÄNDER SÄKERHETS BÄLTET 'SVEA' Stockholm, Döbelnsgatan 77.

Table with columns for destination (e.g., Hamburg, Berlin, Stockholm), class (I, II, III), and price. Includes sub-sections for 'Malmö-Stockholm' and 'Lokaltåg Malmö-Lund'.

Table for 'Ångfärja Köpenhamn-Malmö' with columns for destination, class, and price.

Gunnar Spångbergs Blomsterhandel Birger Jarls gatan 12, STOCKHOLM. Allm. tel. 66 53. Rikst. 72 30.

PAPPERS-HANDEL HEDIN & BERLIN STOCKHOLM BIBLIOTEKERS-GATAN

Att observera vid läsandet af vidstående tab. Medför ej personvagnar d. 10/5, 14/5, 17/5, 18/5, 19/5.

GRAND HÔTEL STOCKHOLM



rekommenderar den krade allmänheten sina Matsalar, Caféer, Bar, Billard. Buffet för Kalla rätter och Maltdrycker. Taffelmusik kl. 5-7,30 e. m.

HOTEL RYDBERG STOCKHOLM

med sitt centrala härliga läge vid Gustaf Adolfs torg midt emot Kungl. Slottet. Rekommenderas till ärade resande.

Omnibus möter vid tåg och båtar. Ny regim. Moderata priser. Vördsamt AUG. ÅHLFELDT.

Förbundet mellan Sveriges Kristliga Föreningar af Unge Män

(112 föreningar med 9,000 medlemmar) erbjuder unge män följande fördelar på nedanstående platser: B. betyder att föreningen har egen byggnad, K. kafé, L. läsrum, M. matservering, R. rum för unge män, S. endast servering af supé.

Automat-Hotellet

22 Vesterlånggatan 22. 28 nymöblerade och propra rum med goda sängar 1:25 å 1:50 per dygn. Per månad billigare. Billigt - Hederligt - Billigt. Allm. Tel. 2145.

Rosenbad, Stockholms populära restaurant rekommenderas.

HOTELL KANAN STOCKHOLM 25 Gamla Kungsholmsbrogatan nära Centralstationen (strax vid Vasagatan och spårvagnen). Propra och tysta rum. Moderata priser. Allm. tel. 72 57. Rikst. 14 12. JOH. ERIKSSON.

AUSKUNFTEI & INCASSO-BUREAU för SCHWEDEN und NORWEGEN: ERIK LUNDINS JURIDISKA BYRÅ, STOCKHOLM GUSTAF ADOLFS TORG N:o 8.

Km.	Malmö—Stockholm.													
	a	b	c	d	e	f	g	h	i	j	k	l	m	n
Fr. Kalmars 107, 98, 89, 89...	600	...	600	...	...	...	...	245	...	...	...	...	...	...
Fr. Linköping	440	...	...	...	...	...	...	...	...	...	...	...	...	...
Fr. Norrholm	547	...	1156	...	301	...	746	...	823	...	1027	...	136	...
Fr. Norrköping	804	...	327	...	300	...	345	...	827	...	939	...	515	...
Fr. Katrineholm	434	...	423	...	447	...	1135	...	506	...	707	...	459	...
Till Eskilstuna C. 41	715	...	622	...	715	...	214	...	622	...	...	...	715	...
Fr. Flea	452	...	516	...	1243	...	544	...	556	...	405	...	1011	...
Fr. Sjöbo	557	...	546	...	620	...	233	...	647	...	752	...	1107	...
Fr. Södertälje	718	...	622	...	718	...	482	...	722	...	937	...	615	...
Fr. Elfsjö	751	...	723	...	808	...	605	...	811	...	1200	...	700	...

**Att observera vid läsandet af vidstående tab.**

**Obs. I**  
Rankline framför ett tåg betyder, att 1 o. II kl. sofvagnar medföras.

**Restaurationsvagn**  
medföljer tåg N 8 för I, II o. III kl. passagerare.

**OBS!**  
• Mellan Gnesta—Stockholm gå dessutom en hel del andra tåg. — Fullständig tidtabell för dessa se tabell 21 b sid. 17.

## HOTEL KRONPRINSEN

STOCKHOLM, Drottninggatan 29.  
Fashionabelt. Distingerad. Förnäm matsal.  
Utsökta fästväningar.  
Centralt läge. Badrum, hiss. Rikstelefon i alla rum. Betjening möter vid tåg och båtar.

### Buffet med Grill

(många billiga och goda specialiteter;  
**Quick Lunch, 75 öre).**  
**CARL LÖFVANDER.**

### Första klass Privathotell och Pensionat

**13 Birger Jarlsgatan 13.**  
(Stockholms förnämsta gata.)  
Komfortabla rum till billiga priser. Elektriskt ljus. Hiss.  
Rikts 45 94. Allm. 55 62.  
*Anna Petterson.*

## ROSÉNS PENSIONAT

STOCKHOLM,  
Grefthuregatan 22. Smålandsgatan 28.  
Åfsedd för resande på längre eller kortare tid.  
Tyst och centralt läge. Komfortabla rum. Hiss. Elektrisk belysning.  
Allm. Tel. 115 91 & 153 76. Rikstel. 97 82. *Fröknarna ROSÉN.*

## Boström & Boström

Drottninggatan 18  
STOCKHOLM.

### Möbelyger • Mattor Gardiner

m. m.  
*Reelt och Billigt.*  
OBS! Profver sändas på begäran äfven till Landsorten.

### Försäkringsanstalten

## Brage

Kungsgatan 18, II tr. Stockholm.  
Liförsäkringar. Sterbhusförsäkringar. Lifräntor.  
Barnförsäkringar. Värnpliktsförsäkringar.



## Bomans spelkort äro bäst.

## Hôtel SKANDIA

25 Drottninggatan 25  
STOCKHOLM.  
ELEKTRISK BELYSNING. RIKSTELEFON I RUMMEN.  
CENTRALT LÄGE. MODERATA PRISER.  
Rikst. Tel. 21 92. Allm. Tel. 612. *Emil Bergholts.*

## HOTEL STANDARD

1sta klass Privathotell.  
Drottninggatan 66, Stockholm.  
Nytt. Tidsenligt. Hiss. Badrum. Rikstelefon i rummen. Elektriskt ljus.  
Betjening möter vid tåg och båtar.  
*H. Lundgren.* *A. Luthander.*  
Rikstel. 48 82. Allm. tel. 48 82.

## KÖP

Försäljningar och Byten af Stads- och Landegendomar förmedlas bäst och säkrast genom  
**Fred. Th. Lokrantz,**  
Norrmalmsborg 18, Stockholm.  
Allm. 85 21, Rikts 49 19.

## Aktiebolaget NORDISKA KREDITBANKEN

DROTTNINGGATAN 1, STOCKHOLM.  
Kapital kr. 5,000,000.  
Reserver » 1,600,000.  
Utöfvar  
**Resekreditiv**  
på alla större platser och turistorter öfver hela världen.  
Köper och säljer utländska mynt och sedlar  
Afdelningskontor:  
Eskilstuna och Vaxholm.

## Aktiebolaget Stockholms Diskontobank

Regeringsgatan 8, Stockholm.  
Afdelningskontor:  
Norrtefje, Wimmerby, Gamleby o. Låfjeholmen.  
Emottager penningar å  
Depositionsräkning,  
Sparkasseraäkning,  
Kapitalräkning,  
Checkräkning  
till högsta gällande ränta.  
Resekreditiv. Förvaringsfack.  
Notariatafdelning.

## Williams Affischerings-Aktiebolag, STOCKHOLM

Jakobstorg N:o 1 (vid Gustaf Adolfstorg)  
Annonsering å såväl statens som enskilda  
Bästa och billigaste sätt att annonsera är och förblir **järnvägar.**  
genom **Williams Affischerings-Aktiebolag.**

## Hotell Victoria,

14 Norra Smedjegatan 14, Stockholm.  
Första klassens Privathotell. Nymonterade proptra rum med elektriskt ljus från 2 kronor i ett för allt. Rekommenderas särskildt för sitt tysta, fridfulla läge 2 minuter från Gustaf Adolfs torg. Kaffe- frukostar, thésupper m. m. serveras på rummen.  
Post- och telegrafadress Hotell Victoria, Stockholm.  
OBS! Telefon i rummen. Vördsamt *Carl Petterson.*

## Största lager Klädningstygger Siden och Ylle

**Goda varor! — Billiga priser!**  
**BRUNKEBERGS MANUFAKTUR-MAGASIN**  
Kungl Hofleverantör.  
Stockholm, Brunkebergstorg 24.  
Profver på begäran franco. — Sändningar öfver 20 Kronors värde franco.

NEDERLAG FÖR SVERIGE!  
GULD MEDALJ PARIS 1904.  
GEOLIN  
THORWALL & CO. STOCKHOLM.

## Berömda Detektivbragder.

En serie om tjugo olika berättelser ur detektivens och förbrytarens kamp. Hvarje häfte ett helt för sig. Endast 25 öre.  
Ol. Hansons Bokförl.-A.-B. Malmsskildnsg. 27, Stockholm.

21 a. Stockholm—Göteborg.

Table with columns for station names (e.g., Fr. Stockholm C., Till Nynäshamn 43) and various numerical values representing fares and times.

GÖTEBORG. Lorensbergs Etablissement Teater · Varieté · Cirkus 1:sta klass Restaurant. (Innehafvare Olof Möller.)

Skandinaviska Kreditaktiebolaget Göteborg · Stockholm · Norrköping

Grundfond: Kr. 22,000,060.— Reservfond: Kr. 23,000,000.—

Emottager penningar & Depositions-räkning Kapital-räkning Sparkasse-räkning Upp- & afskrifnings-räkning samt drifver öfriga slag af bankrörelse.

Äkta egyptiska handgjorda cigaretter "Le Khédive" (Ed. Laurens) Hofleverantör till H. H. Khédiven af Egypten, leverantör till Franska, Spanska, Italienska, Österrikisk-Ungerska m. fl. regeringar. 8 Gulmedaljer, 8 Grands Prix o. Hedersdiplom, 3 ggr Prisdomare. SÅSOM RESEFFEKT

22 a. Laxå—Charlottenberg. Biljettpolis enligt Zontaxa, se tab. A sid. 6.

Table with columns for station names (e.g., Fr. Stockholm 21a, Göteborg 21b) and numerical values for fares.

GÖTEBORGS HANDELS- OCH SJÖFARTSTIDNING finnes hos tåguden och i kioskerna vid de större stationerna.

TATTERSALLS PENSIONAT I KL. STOCKHOLM, Grefthuregatan 24 A, II dr. Centralt läge. Rikst. 113 43. Nära späravn. Allm. 163 74. Hanna Jönsson.

Biljettpolis enligt Zontaxa, se tab. A sid. 6.





23. Krylbo—Mjölby.		Biljettpreis zontaxa A, sid. 6.		Mjölby—Krylbo.	
Fr. Östersund 7	742	520	Fr. Malmö 20b	702	730
Sundsvall 11, 7	742	520	Staten järnv. spårvid 1.435.	Pl. 174	Pl. 198
Insjön 62	810	520	Fr. Mjölby 20	510	1020
Borlänge 62	810	840	Skeninge 20	523	1035
Staten järnv. spårvid 1.435.	Pl. 174	Pl. 198	Till Fogelsta 20	535	1046
Fr. Krylbo 20	748	600	Till Vadsena 70	611	1121
Hökorna 20	748	1219	Ödesög 70	825	1145
Karbenning 20	810	105	Hjo 70	910	1171
Till Snyten 20	818	120	Fr. Hjo 70	910	1171
Till Kolbäck 37, 36, 38	1022	1015	Ödesög 70	825	1145
Tillberg 37, 36	1022	743	Vadsena 70	440	946
Fr. Kärrgrufvan 37	745	1237	Länköping 70	535	905
Fr. Snyten 20	819	130	Fr. Fogelsta 20	535	1048
Ombenning 20	819	130	Till Motala 20	547	1102
Till Vestanfors 20	837	159	Fr. Motala 20	547	1102
Till Ludvika 36	1118	455	Till Karlsborg 20	547	1120
Fr. Vestanfors 20	838	220	Fr. Karlsborg 20	547	1120
Dagarn 20	858	1000	Till Motala 20	547	1120
Skinkatteberg 20	909	1110	Fr. Motala 20	547	1120
Krampen 29	926	1220	Fr. Motala 20	547	1120
Näverkärr 20	938	1255	Motala Vst. 20	554	1110
Spannarboda 20	951	136	Björka 20	613	1127
Sällinge 20	1000	205	Karlsby 20	625	1139
Blaxterboda 20	1008	516	Degerön 20	638	1149
Till Frövl 20	1015	568	Godogård 20	656	1210
Till Arboga 35	1146	612	Mariedam 20	711	1225
Fr. Stockholm C. 35	805	1220	Rönnesbytta 20	711	1225
Sala 39, 35	825	136	Till Lerbäck 20	717	1231
Vesterås 35	840	254	Till Askersund 25	807	139
Köping 35	814	347	Fr. Askersund 25	807	139
Eskestuna C. 47, 35	814	347	Fr. Lerbäck 20	718	1233
Palum 51, 28	814	347	Asbro 20	727	1243
Kopparberg 28	814	347	Till Hallsberg 20	740	1257
Fr. Frövl 20	800	320	Till Göteborg S. J. 21a	723	840
Till Ervalla 20	811	338	Stockholm 21b	723	840
Till Nora 30	1000	602	Fr. Göteborg S. J. 21b	723	840
Fr. Nora 30	712	350	Stockholm 21a	922	904
Fr. Ervalla 20	812	402	Fr. Hallsberg 20	210	650
Dylta bruk 20	818	422	Sannahed 20	702	520
Hofsta 20	826	440	Kumla 20	702	520
Gryt 20	838	456	Säbylund 20	716	542
Till Örebro 20	838	456	Mosås 20	716	542
Fr. Örebro 20	838	456	Marieberg 20	716	542
Till Örebro 20	838	456	Adolfsberg 20	716	542
Till Svartå 26	838	456	Till Örebro 20	716	542
Palusboda 64	838	456	Fr. Örebro 20	716	542
Norrk. Ö. 64	838	456	Till Örebro 20	716	542
Fr. Svartå 26	838	456	Fr. Örebro 20	716	542
Fr. Örebro 20	838	456	Till Örebro 20	716	542
Adolfsberg 20	838	456	Fr. Örebro 20	716	542
Marieberg 20	838	456	Till Örebro 20	716	542
Mosås 20	838	456	Fr. Örebro 20	716	542
Säbylund 20	838	456	Till Örebro 20	716	542
Kumla 20	838	456	Fr. Örebro 20	716	542
Sannahed 20	838	456	Till Örebro 20	716	542
Till Hallsberg 20	838	456	Fr. Örebro 20	716	542
Stockholm C. 21a	838	456	Till Örebro 20	716	542
Göteborg S. J. 21a	838	456	Fr. Örebro 20	716	542
Fr. Hallsberg 20	838	456	Till Örebro 20	716	542
Asbro 20	838	456	Fr. Örebro 20	716	542
Lerbäck 20	838	456	Till Örebro 20	716	542
Askersund 25	838	456	Fr. Örebro 20	716	542
Fr. Askersund 25	838	456	Till Örebro 20	716	542
Lerbäck 20	838	456	Fr. Örebro 20	716	542
Rönnesbytta 20	838	456	Till Örebro 20	716	542
Mariedam 20	838	456	Fr. Örebro 20	716	542
Godogård 20	838	456	Till Örebro 20	716	542
Degerön 20	838	456	Fr. Örebro 20	716	542
Karlsby 20	838	456	Till Örebro 20	716	542
Björka 20	838	456	Fr. Örebro 20	716	542
Motala Vst. 20	838	456	Till Örebro 20	716	542
Till Motala 20	838	456	Fr. Örebro 20	716	542
Fr. Motala 20	838	456	Till Örebro 20	716	542
Till Karlsborg 20	838	456	Fr. Örebro 20	716	542
Fr. Karlsborg 20	838	456	Till Örebro 20	716	542
Till Motala 20	838	456	Fr. Örebro 20	716	542
Fr. Motala 20	838	456	Till Örebro 20	716	542
Till Fogelsta 20	838	456	Fr. Örebro 20	716	542
Fr. Fogelsta 20	838	456	Till Örebro 20	716	542
Till Länköping 70	838	456	Fr. Örebro 20	716	542
Fr. Länköping 70	838	456	Till Örebro 20	716	542
Vadsena 70	838	456	Fr. Örebro 20	716	542
Ödesög 70	838	456	Till Örebro 20	716	542
Hjo 70	838	456	Fr. Örebro 20	716	542
Fr. Hjo 70	838	456	Till Örebro 20	716	542
Ödesög 70	838	456	Fr. Örebro 20	716	542
Vadsena 70	838	456	Till Örebro 20	716	542
Fr. Fogelsta 20	838	456	Fr. Örebro 20	716	542
Skeninge 20	838	456	Till Örebro 20	716	542
Lykatorp 20	838	456	Fr. Örebro 20	716	542
Till Mjölby 20	838	456	Till Örebro 20	716	542
Till Malmö 20	838	456	Fr. Örebro 20	716	542
Genomgående vagnar:			Fr. Örebro 20	716	542
Örebro—Göteborg 1 tågen 673 och 201.			Till Örebro 20	716	542
Krylbo—Malmö 1 tågen 173 och 11.			Fr. Örebro 20	716	542
Stockholm—Örebro 1 tågen 601, 674, 53, 184, 175, 179.			Till Örebro 20	716	542

23. Krylbo—Mjölby.		Biljettpreis zontaxa A, sid. 6.		Mjölby—Krylbo.	
Fr. Östersund 7	742	520	Fr. Malmö 20b	702	730
Sundsvall 11, 7	742	520	Staten järnv. spårvid 1.435.	Pl. 174	Pl. 198
Insjön 62	810	520	Fr. Mjölby 20	510	1020
Borlänge 62	810	840	Skeninge 20	523	1035
Staten järnv. spårvid 1.435.	Pl. 174	Pl. 198	Till Fogelsta 20	535	1046
Fr. Krylbo 20	748	600	Till Vadsena 70	611	1121
Hökorna 20	748	1219	Ödesög 70	825	1145
Karbenning 20	810	105	Hjo 70	910	1171
Till Snyten 20	818	120	Fr. Hjo 70	910	1171
Till Kolbäck 37, 36, 38	1022	1015	Ödesög 70	825	1145
Tillberg 37, 36	1022	743	Vadsena 70	440	946
Fr. Kärrgrufvan 37	745	1237	Länköping 70	535	905
Fr. Snyten 20	819	130	Fr. Fogelsta 20	535	1048
Ombenning 20	819	130	Till Motala 20	547	1102
Till Vestanfors 20	837	159	Fr. Motala 20	547	1102
Till Ludvika 36	1118	455	Till Karlsborg 20	547	1120
Fr. Vestanfors 20	838	220	Fr. Karlsborg 20	547	1120
Dagarn 20	858	1000	Till Motala 20	547	1120
Skinkatteberg 20	909	1110	Fr. Motala 20	547	1120
Krampen 29	926	1220	Fr. Motala 20	547	1120
Näverkärr 20	938	1255	Motala Vst. 20	554	1110
Spannarboda 20	951	136	Björka 20	613	1127
Sällinge 20	1000	205	Karlsby 20	625	1139
Blaxterboda 20	1008	516	Degerön 20	638	1149
Till Frövl 20	1015	568	Godogård 20	656	1210
Till Arboga 35	1146	612	Mariedam 20	711	1225
Fr. Stockholm C. 35	805	1220	Rönnesbytta 20	711	1225
Sala 39, 35	825	136	Till Lerbäck 20	717	1231
Vesterås 35	840	254	Till Askersund 25	807	139
Köping 35	814	347	Fr. Askersund 25	807	139
Eskestuna C. 47, 35	814	347	Fr. Lerbäck 20	718	1233
Palum 51, 28	814	347	Asbro 20	727	1243
Kopparberg 28	814	347	Till Hallsberg 20	740	1257
Fr. Frövl 20	800	320	Till Göteborg S. J. 21a	723	840
Till Ervalla 20	811	338	Stockholm 21b	723	840
Till Nora 30	1000	602	Fr. Göteborg S. J. 21b	723	840
Fr. Nora 30	712	350	Stockholm 21a	922	904
Fr. Ervalla 20	812	402	Fr. Hallsberg 20	210	650
Dylta bruk 20	818	422	Sannahed 20	702	520
Hofsta 20	826	440	Kumla 20	702	520
Gryt 20	838	456	Säbylund 20	716	542
Till Örebro 20	838	456	Mosås 20	716	542
Fr. Örebro 20	838	456	Marieberg 20	716	542
Till Örebro 20	838	456	Adolfsberg 20	716	542
Till Svartå 26	838	456	Till Örebro 20	716	542
Palusboda 64	838	456	Fr. Örebro 20	716	542
Norrk. Ö. 64	838	456	Till Örebro 20	716	542
Fr. Svartå 26	838	456	Fr. Örebro 20	716	542
Fr. Örebro 20	838	456	Till Örebro 20	716	542
Adolfsberg 20	838	456	Fr. Örebro 20	716	542
Marieberg 20	838	456	Till Örebro 20	716	542
Mosås 20	838	456	Fr. Örebro 20	716	542
Säbylund 20	838	456	Till Örebro 20	716	542
Kumla 20	838	456	Fr. Örebro 20	716	542
Sannahed 20	838	456	Till Örebro 20	716	542
Till Hallsberg 20	838	456	Fr. Örebro 20	716	542
Stockholm C. 21a	838	456	Till Örebro 20	716	542
Göteborg S. J. 21a	838	456	Fr. Örebro 20	716	542
Fr. Hallsberg 20	838	456	Till Örebro 20	716	542
Asbro 20	838	456	Fr. Örebro 20	716	542
Lerbäck 20	838	456	Till Örebro 20	716	542
Askersund 25	838	456	Fr. Örebro 20	716	542
Fr. Askersund 25	838	456	Till Örebro 20	716	542
Lerbäck 20	838	456	Fr. Örebro 20	716	542
Rönnesbytta 20	838	456	Till Örebro 20	716	542
Mariedam 20	838	456	Fr. Örebro 20	716	542
Godogård 20	838	456	Till Örebro 20	716	542
Degerön 20	838	456	Fr. Örebro 20	716	542
Karlsby 20	838	456	Till Örebro 20	716	542
Björka 20	838	456	Fr. Örebro 20	716	542
Motala Vst. 20	838	456	Till Örebro 20	716	542
Till Motala 20	838	456	Fr. Örebro 20	716	542
Fr. Motala 20	838	456	Till Örebro 20	716	542
Till Karlsborg 20	838	456	Fr. Örebro 20	716	542
Fr. Karlsborg 20	838	456	Till Örebro 20	716	542
Till Motala 20	838	456	Fr. Örebro 20	716	542
Fr. Motala 20	838	456	Till Örebro 20	716	542

25. Lerbäck—Askersund. Table with columns for station names, kilometers, and fares. Includes stations like Stockholm 21a, Göteborg 21b, Örebro 23, Hallsberg 23, and Askersund.

Askersund—Lerbäck. Table with columns for station names, kilometers, and fares. Includes stations like Askersund, Skjölberg, Lerbäck, Askersund, Sjöstorp, Ingelsby, Skjölbergs bruk, and Till Lerbäck.

Carlstens Porter 9 GULD MEDALJER. Logo of Carlstens Porter and text describing the product.

26. Örebro—Svartå. Table with columns for station names, kilometers, and fares. Includes stations like Örebro, Svartå, and various intermediate stops.

Svartå—Örebro. Table with columns for station names, kilometers, and fares. Includes stations like Svartå, Örebro, and various intermediate stops.

Ny reslektyr. Benita, en afrikansk roman af H. Rider Haggard. Officers-adel af Freiherr von Schlicht. Absolvo te af Clara Viebig. Aktiebolaget Hiertas Bokförlag.

27. Sköfde—Karlsborg. Table with columns for station names, kilometers, and fares. Includes stations like Sköfde, Karlsborg, and various intermediate stops.

Karlsborg—Sköfde. Table with columns for station names, kilometers, and fares. Includes stations like Karlsborg, Sköfde, and various intermediate stops.

A. F. PALM, SKRÄDDARE. H. K. H. Kronprinsens Hofleverantör. Storkyrkobrinken 4, 1 tr. STOCKHOLM. Säsongsnyheter alltid på lager.

28. Vanneboda—Ludvika. Table with columns for station names, kilometers, and fares. Includes stations like Vanneboda, Ludvika, and various intermediate stops.

Ludvika—Vanneboda. Table with columns for station names, kilometers, and fares. Includes stations like Ludvika, Vanneboda, and various intermediate stops.

Södra Hotellet, Örebro. Fru Augusta Ryberg, 44 Regeringsgatan, STOCKHOLM. F. WAHLSTRÖMS Hôtel & Pensionat STOCKHOLM.

OBS! Kortaste och bekvämaste vägen från Södra Sverige till Vesterdalarne via Frövi—Ställdalen. Bantåg gå alla helgdagar mellan Bånghammar och Kloten. Från Bånghammar kl. 12:10 e. m., från Klotten 1:15 e. m., Åter från Klotten 1:45 e. m., från Kölsjön 2:20, till Bånghammar 2:50 e. m.

29. Köping—Uttersberg—Riddarhyttan. Table with columns for station names, kilometers, and fares. Includes stations like Köping, Uttersberg, Riddarhyttan, and various intermediate stops.

Riddarhyttan—Uttersberg—Köping. Table with columns for station names, kilometers, and fares. Includes stations like Riddarhyttan, Uttersberg, Köping, and various intermediate stops.

Aktiebolaget Göteborgs Bank Brunkebergstorg 12, Stockholm. Bankaffärer af alla slag. A.-B. Svenska Spiralfabriken 25 Kronobergsgatan 25 STOCKHOLM.

30. Ervalla—Nora—Strömtorp—Otterbäcken se sid. 20. Table with columns for station names, kilometers, and fares. Includes stations like Ervalla, Nora, Strömtorp, Otterbäcken, and various intermediate stops.

31. Grythytted—Kortfors. Table with columns for station names, kilometers, and fares. Includes stations like Grythytted, Kortfors, and various intermediate stops.

ALLMÄNNA PENSIONS-FÖRSÄKRINGSBOLAGET I STOCKHOLM 14 BIRGER JARLSGATAN. Lifförsäkringar. Pensioner.

30. Ervalla—Nora—Strömtorp—Otterbäcken.

Table with columns for routes (Fr. Stockholm 8tr., Halleberg 21a, etc.), distances, and fares. Includes sub-sections 30 a. Bofors—Valåsen and 30 b. Dalkarlsberg—Vikersvik.

31. Grythytted—Kortfors—Grythytted se sid. 19.

Table for route 31 showing fares between Grythytted, Kortfors, and Grythytted.

32. Kristinehamn—Mora.

Table for route 32 showing fares between Kristinehamn and Mora.

33. Bredsjö—Gyttorp—Nora.

Table for route 33 showing fares between Bredsjö, Gyttorp, and Nora.

33. Bredsjö—Gyttorp—Nora.

Table for route 33 showing fares between Bredsjö, Gyttorp, and Nora.

34. Karlstad—Filipstad.

Table for route 34 showing fares between Karlstad and Filipstad.

35. Mora—Kristinehamn.

Table for route 35 showing fares between Mora and Kristinehamn.

36. Filipstad—Karlstad Ö.

Table for route 36 showing fares between Filipstad and Karlstad Ö.

37. Engelsberg—Kärrgrufvan.

Table for route 37 showing fares between Engelsberg and Kärrgrufvan.

38. Kärrgrufvan—Engelsberg.

Table for route 38 showing fares between Kärrgrufvan and Engelsberg.

39. Mora—Eldalen.

Table for route 39 showing fares between Mora and Eldalen.

40. Dir Malmsten. Strup-, Lung- och Hjärtssjukdomar.

Advertisement for Dr. Malmsten's medicine for respiratory and heart diseases, located in Stockholm.

Advertisement for CLAËS HULTBERG, a dealer in art, photography, and ceramics, located at Birger Jarlsgatan 18, Stockholm.

Advertisement for Konst- & Antiquitetshandeln Saga, a shop for antique and art objects, located at Kungsträdgårdsgatan 18, Stockholm.

Advertisement for CERUS, a medicinal product for rheumatism, sold at Tekniska Fabriken CERUS in Stockholm.

35. Stockholm-Köping-Frövi.

Table with columns for station names (e.g., Stockholm C., Sundbyberg, Spånga) and ticket prices for various routes and classes.

Att observera vid läsandet af tab. 35-39. Tur- och returbiljetter, (Stockholm-Vesterås-Bergslagens järnv.) gällande för återresa af stämpelnsdagen försäljas till 50 % högre afgift. För att få medfölja snälltågen N 3, 4, 5, 6, 17 och 18 skall resande antingen inneha biljett för resa om minst 8 1/2 zoners väglängd (zontaxan B) 2 kl. kr. 2.55, 8 kl. kr. 1.70, tur- och returbiljett 2 kl. kr. 3.85, 8 kl. kr. 2.55 eller familjebiljett till pris af minst kr. 37.50 eller ock månads- eller årsbiljett för vedersträcka. Resande å annan biljett äger likväl medfölja ifrågarande tåg mot lösen af tilläggsbiljett till pris af kr. 0.75 i 2:a kl. och 0.50 i 3:e kl. för enkel resa. För barn skall lösas hel tilläggsbiljett. Denna bestämmelse gäller icke för samtrafikbiljetten. Resande öfver bandelarne Ramnäs-Kolbäck-Tillberga-Ramnäs äga rätt att färdas öfver den längre vägen öfver en eller flere af dessa knutpunkter mot erläggande af kr. 1.05 i 2:a kl., kr. 0.70 i 3:e kl. samt för tur- o. returbiljett kr. 1.60 i 2:a och kr. 1.05 i 3:e kl. För färd mellan stationer å dessa bandelar erlägges för den längre vägen i 2:a kl. kr. 1.05, i 3:e kl. kr. 0.70 samt för tur- och returbiljett i 2:a kl. kr. 1.60 och i 3:e kl. kr. 1.05.

Frövi-Köping-Stockholm.

Table with columns for station names (e.g., Fr. Göteborg S. J. 21b, Fr. Örebro 23, Fr. Frövi) and ticket prices for various routes and classes.

36. Tillberga-Vansbro.

Table with columns for station names (e.g., Fr. Stockholm C. 35, Fr. Köping 35, Fr. Vesterås 35) and ticket prices for various routes and classes.

Vansbro-Tillberga.

Table with columns for station names (e.g., Fr. Kristinehamn 32, Fr. Mora 32) and ticket prices for various routes and classes.

38. Kolbäck-Ramnäs.

Table with columns for station names (e.g., Fr. Stockholm 35, Fr. Sala 35, Fr. Vesterås 35) and ticket prices for various routes and classes.

38 b. Enköping-Runhällen.

Table with columns for station names (e.g., Fr. Enköpings hamn, Fr. Enköping 35) and ticket prices for various routes and classes.

37. Kärrgrufvan-Engelsberg-Kärrgrufvan se sid. 20.

Bergman & Göslings "Extrasex" cigarr-cigaretter Rekommenderas. Stockholm

39. Sala—Tillberga.

Table with 5 columns: Station, Biljettpris, and other details for Sala-Tillberga route.

Tillberga—Sala.

Table with 5 columns: Station, Biljettpris, and other details for Tillberga-Sala route.

Nynäs Hafsbud, sommar och vinterkurt, rekommenderas. Se annons sid. 11.

40. Stockholm—Sundbyberg—Spånga—Riddersvik.

Table with 17 columns: Station, Biljettpris, and other details for Stockholm-Sundbyberg-Spånga-Riddersvik route.

Riddersvik—Spånga—Sundbyberg—Stockholm.

Table with 17 columns: Station, Biljettpris, and other details for Riddersvik-Spånga-Sundbyberg-Stockholm route.

41. Stockholm—Djursholm och Danderyd.

Table with 12 columns: Station, Biljettpris, and other details for Stockholm-Djursholm-Danderyd route.

Djursholm och Danderyd—Stockholm.

Table with 12 columns: Station, Biljettpris, and other details for Djursholm-Danderyd-Stockholm route.

43. (Stockholm) Elfsjö—Nynäshamn i samtrafik med Gotlands järnv.

Table with 12 columns: Station, Biljettpris, and other details for Elfsjö-Nynäshamn route.

Nynäshamn—Elfsjö (Stockholm) i samtrafik med Gotlands järnv.

Table with 12 columns: Station, Biljettpris, and other details for Nynäshamn-Elfsjö route.

44. Stockholm (Stadsgården)—Saltsjöbaden.

Table with 12 columns: Station, Biljettpris, and other details for Stockholm-Saltsjöbaden route.

Saltsjöbaden—Stockholm (Stadsgården).

Table with 12 columns: Station, Biljettpris, and other details for Saltsjöbaden-Stockholm route.

46. Stockholm—Värtan.

Table with 5 columns: Station, Biljettpris, and other details for Stockholm-Värtan route.

Värtan—Stockholm.

Table with 5 columns: Station, Biljettpris, and other details for Värtan-Stockholm route.

Advertisement for FÖRMEDELINGS-BYRÅN, Fanny Josephson, 4 Biblioteksgatan 4, STOCKHOLM.

46. Stockholm—Värtan.

Table with 5 columns: Station, Biljettpris, and other details for Stockholm-Värtan route.

Värtan—Stockholm.

Table with 5 columns: Station, Biljettpris, and other details for Värtan-Stockholm route.

Advertisement for Vilaägare! Beskow & C:o, Gas- & Vattenledningsentreprenörer, i Stockholm, Högbergsgatan 30 A.



50. Stockholm—Rimbo järnvägar, spårvidd 0,891.

Biljettpris enligt Zontaxa B, sid. 6.

Direkta vagnar mellan Stockholms ö. och Norrtälje i nr 4/21, 10/27, 22/5 och 34/11; mellan Uppsala och Norrtälje i alla tåg.

Main railway timetable for Stockholm-Rimbo and Stockholm-Näsby-Österskär routes, including station names, departure times, and ticket prices.

Djursholmsbanans tidtabell, se tab. 41, sid. 20.

51. Ockelbo—Gefle—Uppsala.

Biljettpris enligt zontaxa B sid. 6.

Uppsala—Gefle—Ockelbo.

Timetable for Ockelbo-Gefle-Uppsala route, listing stations and departure times.



Elfkarleby vattenfall vid Elfkarleö station, U. G. J. 3 tim. bekväm resa fr. Stlm.

Timetable for Uppsala-Gefle-Ockelbo route, listing stations and departure times.

Large vertical timetable for Stockholm-Dalarna route, listing stations and departure times.

via Gefle: snabbaste och bekvämaste vägen; restaurangvagn Uppsala—Gefle; direkta II o. III klassens vagnar Stockholm—Orsa och tvärton.

Timetable for Gefle Södra-Bomhus route, listing stations and departure times.

Timetable for Söderfors-Orrskog route, listing stations and departure times.

Timetable for Örbyhus-Dannemora route, listing stations and departure times.

Timetable for Stockholm-Gefle route, listing stations and departure times.

Timetable for Gefle-Ockelbo route, listing stations and departure times.

Timetable for Dannemora-Örbyhus route, listing stations and departure times.

Saft- & Vinfabriken "ORION".

3 Barnhusgatan, Stockholm. Rikst. tel. 12348. Allm. tel. 4430.

rekommenderar sin tillverkning af satter: Apelsin-, Citron-, Hallon-, Korsbär-, Sur Blåbärssaft, likasom Limonader, Sockerdricka och Artificiella Mineralvatten — de senare under kontroll af handläskemisten, Fil. Doktor Fr. Liljeballe samt

Rubbelle.

engelsk, alkoholfri dryck till smak och bouquet liknande de lätta skumvinerna (champagne). Beredd af naturlig frukt rekommenderas Rubbelle som en mycket helseosam och uppriskande läskedryck för personer af alla åldrar.

Pris 35 öre pr 1/2-champagneflaska, hos specialhandl., matvaru- och fruktaffärer m. fl.

Nederlag för Stockholm af rikta Baden-Badener mineralvatten.



Aktiebolaget Installatör

verkställer rörledningar för gas, vatten och ånga, värmeledningar, bad- och toaletternsinredningar samt vattenklosetter med Septisk Tank. Försäljer järnrör, rördelar, kranar och pumpar samt alla slags sanitetsutensilier.

Kontor, lager och verkstäder

Norrandsgatan N:o 9 STOCKHOLM.

Rikstel.: 3120.

Allm. tel.: 6288.

4822.

Telegramadr.: Installatör.





GÖTEBORGS HANDELS- OCH SJÖFARTSTIDNING finnes hos tåguden och i kiosker vid de större stationerna.

61. Falun-Göteborg.

(Biljetpris zontaxa B, sid. 6.)

Göteborg-Falun.

Table 61: Falun-Göteborg. A detailed railway schedule table with columns for station names (e.g., Falun, Ludvika, Borlänge, Insjön, Göteborg) and departure/arrival times for various train services.

Table 62: Göteborg-Falun. A detailed railway schedule table with columns for station names (e.g., Göteborg, Borlänge, Ludvika, Insjön, Falun) and departure/arrival times for various train services.

62. Insjön-Borlänge-Krylbo.

Table 62: Insjön-Borlänge-Krylbo. A detailed railway schedule table with columns for station names (e.g., Insjön, Borlänge, Krylbo) and departure/arrival times for various train services.

Krylbo-Borlänge-Insjön.

Table 63: Krylbo-Borlänge-Insjön. A detailed railway schedule table with columns for station names (e.g., Krylbo, Borlänge, Insjön) and departure/arrival times for various train services.

63. Lilla Edet-Alfhem.

Table 63: Lilla Edet-Alfhem. A detailed railway schedule table with columns for station names (e.g., Lilla Edet, Alfhem) and departure/arrival times for various train services.

64. Örebro-Finspong-Norrköping. Table with columns for stations (Fr. Örebro 23, Svartå 26, etc.) and fares for different classes (St. 1, 2, 3, 4, 5).

Norrköping-Finspong-Örebro. Table with columns for stations (Fr. Arkösund 72, Valdemarsvik 72, etc.) and fares.

67. Tidaholm-Stenstorp. Table with columns for stations (Fr. Ulricehamn 93, Åsarp 68, etc.) and fares.

Stenstorp-Tidaholm. Table with columns for stations (Fr. Stenstorp, Dala, etc.) and fares.

Linien Kimstad-Norsholm. Table with columns for stations (Fr. Kimstad, Norsholm, etc.) and fares.

Hultsfred-Vestervik-Norsholm. Table with columns for stations (Fr. Malmö 20, Göteborg S. J. 21, etc.) and fares.

68. Tidaholm-Vartofta-Åsarp. Table with columns for stations (Fr. Tidaholm, Madsjöholm, etc.) and fares.

Åsarp-Vartofta-Tidaholm. Table with columns for stations (Fr. Åsarp, Vartofta, etc.) and fares.

65. Norsholm-Vestervik-Hultsfred. Table with columns for stations (Fr. Stockholm 20, Norrköping 20, etc.) and fares.

Hultsfred-Vestervik-Norsholm. Table with columns for stations (Fr. Malmö 20, Göteborg S. J. 21, etc.) and fares.

69. Linköping-Kisa-Hultsfred. Table with columns for stations (Fr. Stockholm 20, Norrköping 20, etc.) and fares.

PAX med skuldfria munstycken. Advertisement for PAX cigarettes, featuring a star logo and text: 'Önskar Ni köpa en THULE STOCKHOLMS VELOCIPEDAFFÄR.' and 'Kungsgatan 11, Stockholm 1.'

65b. Vimmerby-Spangena. Table with columns for stations (Fr. Stockholm 20, Norrköping 20, etc.) and fares.

Spangena-Vimmerby. Table with columns for stations (Fr. Vestervik 55, Vimmerby-Spangena, etc.) and fares.

Hultsfred-Kisa-Linköping. Table with columns for stations (Fr. Kalmar 107, Oskarshamn 98, etc.) and fares.

THULE. Advertisement for THULE bicycles, featuring a logo and text: 'Önskar Ni köpa en THULE STOCKHOLMS VELOCIPEDAFFÄR.' and 'Kungsgatan 11, Stockholm 1.'

66. Hjo-Stenstorp. Table with columns for stations (Fr. Linköping 70, Motala 23, etc.) and fares.

Stenstorp-Hjo. Table with columns for stations (Fr. Stockholm 21a, Göteborg 21b, etc.) and fares.

69b. Åtvidaberg-Bjärka. Table with columns for stations (Fr. Åtvidaberg 69, Bjärka, etc.) and fares.

Bjärka-Åtvidaberg. Table with columns for stations (Fr. Linköping 69, Åtvidaberg, etc.) and fares.



78. Lidköping-Skara-Stenstorp.

Table with columns for routes (Fr. Förshem 14, Lidköping, etc.), distances (Km.), and fares. Includes sub-sections for Lidköping-Skara-Stenstorp and Skara-Stenstorp-Lidköping.

80. Göteborg-Borås-Alfvesta.

Table with columns for routes (Fr. Bn Göteborg, Almedal, etc.), distances (Km.), and fares. Includes sub-sections for Göteborg-Borås-Alfvesta and Alfvesta-Borås-Göteborg.

Alfvesta-Borås-Göteborg.

Table with columns for routes (Fr. Stockholm 20, Malmö 20, etc.), distances (Km.), and fares. Includes sub-sections for Göteborg-Borås-Alfvesta and Alfvesta-Borås-Göteborg.

Stenstorp-Skara-Lidköping.

Table with columns for routes (Fr. Stockholm 21a, Göteborg 21b, etc.), distances (Km.), and fares.

Hillared-Svenljunga-Axelfors.

Table with columns for routes (Fr. Hillared, Söndregå, etc.), distances (Km.), and fares.

Axelfors-Svenljunga-Hillared.

Table with columns for routes (Fr. Falkenberg 91, Limmared 91, etc.), distances (Km.), and fares.

79. Skövde-Axvall.

Table with columns for routes (Fr. Stockholm 21a, Töreboda 21a, etc.), distances (Km.), and fares.

82. Herrljunga-Borås-Varberg.

Table with columns for routes (Fr. Stockholm 21a, Jönköping 21, etc.), distances (Km.), and fares. Includes sub-sections for Herrljunga-Borås-Varberg and Varberg-Borås-Herrljunga.

Varberg-Borås-Herrljunga.

Table with columns for routes (Fr. Malmö 147, 148, Helsingborg F. 148, etc.), distances (Km.), and fares.

Axvall-Skövde.

Table with columns for routes (Fr. Göteborg 77, 78, Vara 77, etc.), distances (Km.), and fares.

83. Kolmården-Vira.

Table with columns for routes (Fr. Kolmården, Långängen, etc.), distances (Km.), and fares.

Vira-Kolmården.

Table with columns for routes (Fr. Vira, Stafsjö, etc.), distances (Km.), and fares.

Advertisement for 'Konstgjorda Blommor' (Artificial Flowers) by Emma Almqvists Blomsteratelier, located at Greffhuregatan 9, Stockholm.

Advertisement for 'BYKA-LÄTT' (Byka-Lätt), a cleaning product, with contact information for Herman Håkanson.

84. Uddevalla—Venersborg—Herrljunga.

Table with 10 columns and 20 rows showing train routes and fares between Uddevalla, Venersborg, and Herrljunga.

Herrljunga-Venersborg-Uddevalla.

Table with 10 columns and 20 rows showing train routes and fares between Herrljunga, Venersborg, and Uddevalla.

86. Uddevalla—Bengtstors.

Table with 10 columns and 20 rows showing train routes and fares between Uddevalla and Bengtstors.

87. Strömstad—Tingstad.

Table with 10 columns and 20 rows showing train routes and fares between Strömstad and Tingstad.

Tingstad—Strömstad.

Table with 10 columns and 20 rows showing train routes and fares between Tingstad and Strömstad.

Hotell Royal, UDDEVALLA.

Utvidgadt 1907 med till- och påbyggnad. Ljusa, trevliga rum med goda sängar. Elektriskt ljus. Moderata priser. Vaktmästare möta vid tåg och ångbåtar. Centralaste läge. Rikstelefon 159. Alfred Mattson, Ägare.

Bengtstors—Uddevalla.

Table with 10 columns and 20 rows showing train routes and fares between Bengtstors and Uddevalla.

Obs. Mellan Göteborg (Lilla Bommen) och Tingstad ångbåtsförbindelse i samband med tågen och afgå: Fr. Tingstad—Göteborg (Lilla Bommen) kl. 850, 1019, 1255, 621, 904, 1029.

Munkedals statsbanestation—Lysekil. (30 km.) Med Munkedals smalspåriga järnväg och ångaren GULLMAR.

H. C. Kindberg GÖTEBORG.

Uteslutande affischeringsrätt å enskilda järnvägar i Sverige med tillsammans 300 stationer. Rikstelefon 410 o. 3570. Göteborg.

89. Kornsjö—Mellerud.

Table with 10 columns and 20 rows showing train routes and fares between Kornsjö and Mellerud.

Mellerud—Kornsjö.

Table with 10 columns and 20 rows showing train routes and fares between Mellerud and Kornsjö.

91. Falkenberg—Limmared.

Table with 10 columns and 20 rows showing train routes and fares between Falkenberg and Limmared.

92. Jönköpings Ö.—Vireda.

Table with 10 columns and 20 rows showing train routes and fares between Jönköpings Ö. and Vireda.

Limmared—Falkenberg.

Table with 10 columns and 20 rows showing train routes and fares between Limmared and Falkenberg.

Vireda—Jönköpings Ö.

Table with 10 columns and 20 rows showing train routes and fares between Vireda and Jönköpings Ö.

Huskvarna—Rosendala—Jönköpings Ö.

Table with 10 columns and 20 rows showing train routes and fares between Huskvarna, Rosendala, and Jönköpings Ö.

Jönköpings Ö.—Rosendala—Huskvarna.

Table with 10 columns and 20 rows showing train routes and fares between Jönköpings Ö., Rosendala, and Huskvarna.

Table 93: Falköping Ranten-Landeryd. Includes routes to Stockholm, Örebro, Hjo, Lidköping, Skara, Jönköping, Göteborg, and Åsarp.

Table 94: Landeryd-Falköping Ranten. Includes routes to Helsingborg, Halmstad, Åsarp, and various local stations like Broaryd and Hällabäck.

Table 95: Nässjö-Halmstad. Includes routes to Stockholm, Linköping, Elksjö, and various stations along the line like Bodaberg and Sjötofta.

Table 96: Halmstad-Nässjö. Includes routes to Malmö, Köpenhamn, Göteborg, and various stations like Sjötofta and Åsarp.

Table 97: Söfsjö-Hvetlanda. Includes routes to Malmö, Stockholm, Jönköping, and various stations like Gåfvan and Hultagård.

Table 98: Hvetlanda-Söfsjö. Includes routes to Oskarshamn, Mälilla, and various stations like Hultaby and Hvetlanda.

Table 99: Nässjö-Oskarshamn. Includes routes to Stockholm, Göteborg, and various stations like Ormaryd and Hult.

Table 100: Oskarshamn-Nässjö. Includes routes to Stockholm, Halmstad, Helsingborg, and various stations like Vimmerby and Västervik.

Table 101: Hvetlanda-Mälilla. Includes routes to Söfsjö, Hvetlanda, and various stations like Flugeby and Holsby.

Table 102: Mälilla-Hvetlanda. Includes routes to Oskarshamn, Hvetlanda, and various stations like Mälilla and Hvetlanda.

Table 103: Ruda-Oskarshamn. Includes routes to Oskarshamn, Ruda, and various stations like Sörvik and Skorpatorp.

Table 104: Oskarshamn-Ruda. Includes routes to Ruda, Oskarshamn, and various stations like Ruda and Oskarshamn.

Table 105: Mälilla-Hvetlanda (continued). Includes routes to Söfsjö, Hvetlanda, and various stations like Mälilla and Hvetlanda.

Table 106: Hvetlanda-Söfsjö (continued). Includes routes to Söfsjö, Hvetlanda, and various stations like Hvetlanda and Söfsjö.

Table 107: Ruda-Oskarshamn (continued). Includes routes to Oskarshamn, Ruda, and various stations like Ruda and Oskarshamn.

Table 108: Oskarshamn-Ruda (continued). Includes routes to Ruda, Oskarshamn, and various stations like Ruda and Oskarshamn.

I Mälilla Kyrkoby finnes ett mindre Pensionat, som under sommaren mottager inackorderingar på längre och kortare tid. Nära skog och sjö (Emån). Läkare och apotek på platsen. Sofia Gustafson, Mälilla Kyrkoby.

Observera! Aktiebolaget MALCUS HOLMQUISTS - HALMSTAD - annons sid. 33.

96. Jönköpings Hamn-Vaggeryd. Biljettpris enligt kontaxa, se tab. A sid. 6. Direkt vagnar mellan Jönköpings Hamn och Vaggeryd i ågen Nris 7 och 8 (via Ljungby).

Vaggeryd-Jönköpings Hamn. Biljettpris enligt kontaxa, se tab. A sid. 6. Direkt vagnar mellan Jönköpings Hamn och Vaggeryd i ågen Nris 7 och 8 (via Ljungby).

99. Oskarshamn-Ruda. Biljettpris per km. enkel resa 7,5 öre i I och 4,5 öre i III kl. Tur och retur 9 öre i I och 6 öre i III kl.

Oskarshamn-Nässjö. Biljettpolis enligt kontaxa, se tab. A sid. 6. Biljettpolis enligt kontaxa, se tab. A sid. 6. Biljettpolis enligt kontaxa, se tab. A sid. 6.

100. Elmhult-Olofström-Sölvesborg. Biljettpris: lokaltrafik taxa B, sid. 6; i samtrafik nedanstående.

101. Vexjö-Alfvesta. (Biljettpris zonata A, sid. 6.) Alfvesta-Vexjö.

102. Karlskrona-Vexjö. Vexjö-Karlskrona.

103. Vexjö-Ronneby. Ronneby-Vexjö.

104. Norraryd-Kvarnamåla. Kvarnamåla-Norråryd.

105. Vexjö-Åsheda. Åsheda-Vexjö.

106. Mönsterås-Alsterbro. Alsterbro-Mönsterås.

107. Kalmar-Berga.

108. Mönsterås-Åsheda. Åsheda-Mönsterås.

109. Vexjö-Ronneby. Ronneby-Vexjö.

110. Vexjö-Alfvesta. Alfvesta-Vexjö.

111. Vexjö-Karlskrona. Karlskrona-Vexjö.

112. Vexjö-Ronneby. Ronneby-Vexjö.

113. Vexjö-Alfvesta. Alfvesta-Vexjö.

114. Vexjö-Karlskrona. Karlskrona-Vexjö.

115. Vexjö-Ronneby. Ronneby-Vexjö.

116. Vexjö-Alfvesta. Alfvesta-Vexjö.

117. Vexjö-Karlskrona. Karlskrona-Vexjö.

118. Vexjö-Ronneby. Ronneby-Vexjö.

119. Vexjö-Alfvesta. Alfvesta-Vexjö.

120. Vexjö-Karlskrona. Karlskrona-Vexjö.

105. Vexjö-Åsheda. Åsheda-Vexjö.

106. Mönsterås-Alsterbro. Alsterbro-Mönsterås.

107. Kalmar-Berga.

108. Mönsterås-Åsheda. Åsheda-Mönsterås.

109. Vexjö-Ronneby. Ronneby-Vexjö.

110. Vexjö-Alfvesta. Alfvesta-Vexjö.

111. Vexjö-Karlskrona. Karlskrona-Vexjö.





Table 108: Emmaboda—Kalmar. Includes routes like Fr. Karlskrona 102, Fr. Emmaboda, and various station names with associated fares.

Table 114: Vislanda—Bolmen—Halmstad. Includes routes like Fr. Karlskrona 115, Fr. Vislanda, and various station names with associated fares.

Table 109: Nybro—Säfsjöström. Includes routes like Fr. Kalmar 108, Fr. Nybro, and various station names with associated fares.

Table 116: Karlshamn—Vislanda. Includes routes like Fr. Karlshamn 119, Fr. Vislanda, and various station names with associated fares.

Table 110: Målerås—Lessebo. Includes routes like Fr. Nybro 109, Fr. Målerås, and various station names with associated fares.

Table 117: Eringsboda—Nettraby hamn. Includes routes like Fr. Eringsboda, Fr. Nettraby hamn, and various station names with associated fares.

Table 112: Kalmar—Torsås. Includes routes like Fr. Näsby 98, Fr. Kalmar, and various station names with associated fares.

Table 113: Bergqvara—Torsås—Karlskrona. Includes routes like Fr. Bergqvara, Fr. Torsås, and various station names with associated fares.

Table 112 (continued): Kalmar—Torsås. Includes routes like Fr. Näsby 98, Fr. Kalmar, and various station names with associated fares.

Advertisement for MALCUS HOLMQUIST HALMSTAD. Features an image of a mechanical device and text: 'ALLA SLAG AF KRANAR OCH LYFTVERKTYG AF BÄSTA SVENSKA FABRIKAT. BEGÄR OFFERT! AKTIEBOLAGET MALCUS HOLMQUIST HALMSTAD.'

119. Karlskrona—Kristianstad.

Km.	Fr. Emmaboda 102	230	878	876	...	...	230
	Blekinge kustbanor spår. 1. 1907.						
	Fr. Karlskrona	730	720	1000	1030	105	246
3	> Sunna	113	...	...	...	...	...
4	Till Gullberna	740	...	...	...	...	...
	Till Kalmar 113, 112	...	136	...	...	708	...
	Fr. Kalmar 112, 113	...	Torsås 606	7000	...	870	...
	Fr. Gullberna	733	1039	117	302	646	900
7	> Rosenholm	>741	...	>123	>310	>652	>907
9	> Skärva	>747	...	>128	>316	>657	>913
12	Till Nettraby	755	1054	134	324	703	920
	Till Eringsboda 117	7018	...	...	612	7025	L.S.o.H.
	Fr. Eringsboda 117	522	...	7440	...	L.S.o.H. 635	...
	Fr. Nettraby	800	1054	135	332	704	925
20	> Johannishus	821	1108	150	354	719	945
24	> Edestad	831	...	157	406	726	955
26	> Lefvalunda	>838	...	>201	>412	>730	>1000
30	Till Ronneby	846	Ph. 35	1124	209	424	738
	Till Ronneby hälsobrunn	850	...	1134	218	443	743
	Fr. Ronneby hälsobrunn	644	881	137	1113	137	414
	Fr. Ronneby	600	640	900	225	1130	216
34	> Djupadal	611	655	912	238	1126	215
36	Till Bredåkra	616	701	917	242	1144	231
	Till Växjö 103	920	...	545	...	545	922
	> Stockholm 103, 101, 20	630	...	700	...	700	320
	Fr. Stockholm 20, 101, 103	...	...	922	...	7025	...
	> Växjö 103	630	...	700	...	700	320
	Fr. Bredåkra	705	919	...	1145	233	507
40	> Härsjön	717	930	...	1241	241	519
47	> Bräkne-Hoby	742	955	...	1203	254	542
50	> Kullåkra	753	1006	...	1301	251	551
54	> Merserum	808	1019	...	>1216	309	602
60	> Trensrum	833	1040	...	>1229	324	628
73	Till Karlshamn	855	1100	...	1245	340	648
	Till Vislanda 116	710	...	550	620	...	...
	Fr. Vislanda 116	520	...	617	940	...	230
	Fr. Karlshamn	635	920	...	1140	1253	346
78	> Hørsryd	>643	>928	...	>1148	>353	>713
76	> Vekerum	649	936	...	1157	358	720
78	> Mörrum	659	947	...	1215	110	405
82	> Gustafstorp	710	959	...	1229	414	745
86	Till Sandbäck	720	1009	...	1240	126	422
	Km. Fr. Sandbäck	...	...	180	...	430	...
3	> Kyllinge	...	...	>140	...	>440	...
6	> Grånrum	...	...	151	...	451	...
10	> Jemshög	...	...	204	...	506	...
13	> Rösjö	...	...	>211	...	>515	...
16	> Hölje	...	...	220	...	525	...
17	Till Olofström	...	...	225	...	530	...
	Fr. Olofström	625	...	...	...	315	...
	Fr. Sandbäck	725	1020	...	126	423	807
89	> Ryedal	>733	>1029	...	>429	>815	...
94	> Gammelstorp	745	1042	...	437	826	...
101	Till Sölvesborg	801	1100	...	150	450	842
	Till Elmhult 100	...	455	...	600	7025	L.S.o.H.
	Fr. Elmhult 100	652	550	...	7010	...	...
	Fr. Sölvesborg	810	1115	...	155	457	855
	> Valje (Oppen Maj—Aug.)	...	...	...	...	...	...
	> Bromölla	835	1205	...	212	515	918
110	> Gualöf	844	1219	...	220	523	927
119	> Bäckaskog	855	1235	...	229	532	938
122	> Fjälkinge	905	1250	...	235	538	946
128	> Nosaby	920	1266	...	248	548	959
132	Till Kristianstad	928	1116	...	252	556	1010
	Till Eslöf 127	...	340	...	446	812	...
	> Malmö 127, 20	...	450	...	539	926	...
	> Köpenhamn	...	735	...	735	7120	...
	> Helsingborg C. 127, 137	...	620	...	620	7050	...
	Till Hesselholm 124	1057	...	460	810	...	...
	> Malmö 124, 20	700	...	810	951	...	...
	> Köpenhamn	305	...	...	...	...	...
	> Helsingborg C. 124, 142	120	...	...	800	7025	...
	> Stockholm C. 124, 20	...	...	700	851	...	...

Biljettpolis i lokaltrafik.

Km.	Biljettpolis
1-4	0,15 0,10
5-7	0,30 0,20
8-11	0,45 0,30
12-14	0,60 0,40
15-18	0,75 0,50
19-21	0,90 0,60
22-25	1,05 0,70
26-28	1,20 0,80
29-32	1,35 0,90
33-35	1,50 1,00
36-39	1,65 1,10
40-42	1,80 1,20
43-46	1,95 1,30
47-49	2,10 1,40
50-53	2,25 1,50
54-56	2,40 1,60
57-60	2,55 1,70
61-64	2,70 1,80
65-68	2,85 1,90
69-72	3,00 2,00
73-80	3,30 2,20
81-88	3,60 2,40
89-96	3,90 2,60
97-104	4,20 2,80
105-112	4,50 3,00
113-120	4,80 3,20
121-130	5,10 3,40
131-132	5,40 3,60

Biljettpolis i samtrafik.

Km.	Biljettpolis
1-4	0,15 0,10
5-7	0,30 0,20
8-9	0,45 0,30
10-12	0,60 0,40
13-15	0,75 0,50
16-18	0,90 0,60
19-21	1,05 0,70
22-24	1,20 0,80
25-27	1,35 0,90
28-30	1,50 1,00
31-33	1,65 1,10
34-36	1,80 1,20
37-39	1,95 1,30
40-42	2,10 1,40
43-45	2,25 1,50
46-48	2,40 1,60
49-52	2,55 1,70
53-56	2,70 1,80
57-60	2,85 1,90
61-64	3,00 2,00
65-72	3,30 2,20
73-80	3,60 2,40
81-88	3,90 2,60
89-96	4,20 2,80
97-104	4,50 3,00
105-112	4,80 3,20
113-120	5,10 3,40
121-132	5,40 3,60

Kristianstad—Karlskrona.

Km.	Fr. Stockholm C. 20, 124	...	...	...	...	...	...
	> Helsingborg C. 142, 124	...	...	...	...	...	...
	> Köpenhamn	...	...	...	...	...	...
	> Malmö 20, 124	...	...	...	...	...	...
	> Hesselholm 124	...	...	...	...	...	...
	Fr. Helsingborg C. 137, 127	...	...	...	...	...	...
	> Köpenhamn	...	...	...	...	...	...
	> Malmö 20, 127	...	...	...	...	...	...
	> Eslöf 127	...	...	...	...	...	...
	Blekinge kustbanor spår. 1. 1907.						
	Fr. Kristianstad	...	...	...	...	...	...
4	> Nosaby	545	1125	...	211	340	635
70	> Fjälkinge	614	1143	...	237	411	653
73	> Bäckaskog	623	1149	...	242	425	659
78	> Gualöf	637	1158	...	256	443	708
22	> Bromölla	655	1208	...	310	515	719
22	> Valje (Oppen Maj—Aug.)	...	...	...	...	...	...
37	Till Sölvesborg	715	1225	...	330	537	736
	Till Elmhult 100	...	...	...	...	...	...
	Fr. Elmhult 100	...	...	...	...	...	...
	Fr. Sölvesborg	730	1229	...	340	555	740
38	> Gammelstorp	745	1242	...	357	561	754
43	> Ryedal	>754	...	>409	>628	>801	...
46	Till Sandbäck	800	1254	...	419	638	807
	Till Olofström	...	...	...	...	...	...
	Km. Fr. Olofström	625	...	625	...	315	316
2	> Hölje	631	...	...	...	325	...
4	> Rösjö	>637	...	...	...	>331	...
7	> Jemshög	646	...	...	...	344	...
11	> Grånrum	657	...	...	...	358	...
17	> Kyllinge	>705	...	...	...	>407	...
17	Till Sandbäck	715	...	...	...	415	...
	Fr. Sandbäck	725	...	802	...	1254	...
54	> Gustafstorp	737	...	811	...	1264	...
57	> Mörum	753	...	823	...	109	...
57	> Vekerum	801	...	830	...	...	...
59	> Hørsryd	>808	...	>836	...	>458	>741
62	Till Karlshamn	815	...	843	...	124	...
	Till Vislanda 116	710	...	710	...	550	...
	Fr. Vislanda 116	...	...	...	...	...	...
	Fr. Karlshamn	630	...	857	...	130	150
69	> Trensrum	653	...	915	...	>146	212
72	> Merserum	716	...	931	...	>200	234
78	> Kullåkra	727	...	940	...	...	245
85	> Bräkne-Hoby	741	...	953	...	214	305
92	> Härsjön	758	...	1006	...	...	323
96	Till Bredåkra	808	...	1014	...	232	333
	Till Växjö 103	...	...	...	...	545	...
	> Stockholm 103, 101, 20	...	...	...	...	700	...
	Fr. Stockholm 20, 101, 103	...	...	...	...	...	...
	> Växjö 103	...	...	...	...	...	...
	Fr. Bredåkra	811	...	920	...	1017	154
88	> Djupadal	819	...	925	...	1024	200
102	Till Ronneby	830	...	935	...	1034	218
	Till Ronneby hälsobrunn	...	...	...	...	...	...
	Fr. Ronneby hälsobrunn	647	...	843	...	1041	218
	Fr. Ronneby	655	...	1045	...	252	424
106	> Lefvalunda	>706	...	>1054	...	>435	>748
108	> Edestad	713	...	1059	...	443	754
112	> Johannishus	727	...	1108	...	>310	500
120	Till Nettraby	747	...	1123	...	324	520
	Till Eringsboda 117	7018	...	...	...	612	...
	Fr. Eringsboda 117	522	...	...	...	7140	...
	Fr. Nettraby	755	...	1125	...	324	530
123	> Skärva	>804					

127. Kristianstad (Långebro)—Eslöf. Table with columns for station names, distances, and times. Includes routes like Fr. Karlskrona 119 and Fr. Kristianstad.

Eslöf—Kristianstad (Långebro). Table with columns for station names, distances, and times. Includes routes like Fr. Köpenhamn and Fr. Eslöf.

133. Ystad—Skifarp. Table with columns for station names, distances, and times. Includes routes like Fr. Simrishamn 154, 132 and Fr. Ystad 135.

128. Tollarp—Åhus. Table with columns for station names, distances, and times. Includes routes like Fr. Malmö 20, 127 and Fr. Tollarp.

Åhus—Tollarp. Table with columns for station names, distances, and times. Includes routes like Fr. Åhus and Fr. Ystad 131.

134. Ystad—Eslöf. Table with columns for station names, distances, and times. Includes routes like Fr. Ystad and Fr. Tomelilla.

129. Hästveda—Långebro (Kristianst.)—Brösarp. Table with columns for station names, distances, and times. Includes routes like Fr. Stockholm 20 and Fr. Hästveda.

Brösarp—Långebro (Kristianst.)—Hästveda. Table with columns for station names, distances, and times. Includes routes like Fr. Brösarp and Fr. Åhus 128.

Eslöf—Ystad. Table with columns for station names, distances, and times. Includes routes like Fr. Stockholm C. 20 and Fr. Eslöf.

Omnibus. Fr. Långebro and Fr. Kristianstad. Table with columns for station names, distances, and times.

Fr. Kristianstad and Fr. Långebro. Table with columns for station names, distances, and times.

135. Malmö—Ystad. Table with columns for station names, distances, and times. Includes routes like Fr. Malmö V. and Fr. Södervärn.

131. Ystad—Brösarp. Table with columns for station names, distances, and times. Includes routes like Fr. Malmö V. 135 and Fr. Ystad.

Brösarp—Ystad. Table with columns for station names, distances, and times. Includes routes like Fr. Brösarp and Fr. S:t Olof.

Ystad—Malmö. Table with columns for station names, distances, and times. Includes routes like Fr. Ystad and Fr. Charlottenlund.

132. Ystad—Gärnsås—S:t Olof. Table with columns for station names, distances, and times. Includes routes like Fr. Malmö V. 135 and Fr. Ystad.

S:t Olof—Gärnsås—Ystad. Table with columns for station names, distances, and times. Includes routes like Fr. Långebro (Kristianstad) 129 and Fr. S:t Olof.

Ystad—Malmö. Table with columns for station names, distances, and times. Includes routes like Fr. Ystad and Fr. Södervärn.

136. Östratorp-Böringe. Table with columns for station names, kilometers, and prices. Includes stations like Fr. Östratorp, Till Klagstorp, Till Trelleborg N. 158, etc.

Böringe-Östratorp. Table with columns for station names, kilometers, and prices. Includes stations like Fr. Malmö V. 135, Till Östratorp, etc.

Skrif, Skrifvare, Skrif! alltid med reservoirdpennan MIGNON. Fulländad. Enkel. Bekvämlig. 10 cm. lång hopfärd! Lagom för västfickan! Genast färdig till begagnande! Pris 6 kr. Försändes öfver hela Sverige. Återförsäljare erhålla rabatt. Aktiebolaget Gimbergs Bokhandel, Stockholm.

137. Helsingborg och Landskrona-Eslöf. Table with columns for station names, kilometers, and prices. Includes stations like Fr. Kristiania, Göteborg Bs 148, Engelholm 148, etc.

Eslöf-Landskrona och Helsingborg. Table with columns for station names, kilometers, and prices. Includes stations like Fr. Stockholm 20, Karlskrona 119, 127, Kristianstad 127, Ystad 134, etc.

Rör YALTA EGYPTRISK GIGARETT. Rör YALTA EGYPTRISK GIGARETT. Rör YALTA EGYPTRISK GIGARETT. Includes an illustration of a cigarette pack.

139. Veinge-Markaryd-Hessleholm. Table with columns for station names, kilometers, and prices. Includes stations like Fr. Göteborg Bs 148, Halmstad 148, Laholm 148, etc.

Hessleholm-Markaryd-Veinge. Table with columns for station names, kilometers, and prices. Includes stations like Fr. Malmö 20, Kristianstad 124, etc.

AKTIEBOLAGET NYA BLÅ HAND. KEMISK TVÄTT, FÄRGERI - STOCKHOLM - Filialer öfverallt i Stockholm. Includes an illustration of a hand.

140. Klippan-Eslöf. Table with columns for station names, kilometers, and prices. Includes stations like Fr. Engelholm S. J. 147, Ostra Ljungby 144, Helsingborg C. 142, etc.

Eslöf-Klippan. Table with columns for station names, kilometers, and prices. Includes stations like Fr. Landskrona 137, Ystad 134, Malmö 20, Kristianstad 127, etc.

Helsingborg-Råå-Ramlösa fr. 1 Juni-31 Augusti. Fr. Ramlösa till Helsingborg: 705 (Skd), 805, 905, 1005, 1105, 1205, 1305, 1405, 1505, 1605, 1705, 1805, 1905, 2005, 2105, 2205, 2305, 2405, 2505, 2605, 2705, 2805, 2905, 3005, 3105, 3205, 3305, 3405, 3505, 3605, 3705, 3805, 3905, 4005, 4105, 4205, 4305, 4405, 4505, 4605, 4705, 4805, 4905, 5005, 5105, 5205, 5305, 5405, 5505, 5605, 5705, 5805, 5905, 6005, 6105, 6205, 6305, 6405, 6505, 6605, 6705, 6805, 6905, 7005, 7105, 7205, 7305, 7405, 7505, 7605, 7705, 7805, 7905, 8005, 8105, 8205, 8305, 8405, 8505, 8605, 8705, 8805, 8905, 9005, 9105, 9205, 9305, 9405, 9505, 9605, 9705, 9805, 9905, 10005, 10105, 10205, 10305, 10405, 10505, 10605, 10705, 10805, 10905, 11005, 11105, 11205, 11305, 11405, 11505, 11605, 11705, 11805, 11905, 12005, 12105, 12205, 12305, 12405, 12505, 12605, 12705, 12805, 12905, 13005, 13105, 13205, 13305, 13405, 13505, 13605, 13705, 13805, 13905, 14005, 14105, 14205, 14305, 14405, 14505, 14605, 14705, 14805, 14905, 15005, 15105, 15205, 15305, 15405, 15505, 15605, 15705, 15805, 15905, 16005, 16105, 16205, 16305, 16405, 16505, 16605, 16705, 16805, 16905, 17005, 17105, 17205, 17305, 17405, 17505, 17605, 17705, 17805, 17905, 18005, 18105, 18205, 18305, 18405, 18505, 18605, 18705, 18805, 18905, 19005, 19105, 19205, 19305, 19405, 19505, 19605, 19705, 19805, 19905, 20005, 20105, 20205, 20305, 20405, 20505, 20605, 20705, 20805, 20905, 21005, 21105, 21205, 21305, 21405, 21505, 21605, 21705, 21805, 21905, 22005, 22105, 22205, 22305, 22405, 22505, 22605, 22705, 22805, 22905, 23005, 23105, 23205, 23305, 23405, 23505, 23605, 23705, 23805, 23905, 24005, 24105, 24205, 24305, 24405, 24505, 24605, 24705, 24805, 24905, 25005, 25105, 25205, 25305, 25405, 25505, 25605, 25705, 25805, 25905, 26005, 26105, 26205, 26305, 26405, 26505, 26605, 26705, 26805, 26905, 27005, 27105, 27205, 27305, 27405, 27505, 27605, 27705, 27805, 27905, 28005, 28105, 28205, 28305, 28405, 28505, 28605, 28705, 28805, 28905, 29005, 29105, 29205, 29305, 29405, 29505, 29605, 29705, 29805, 29905, 30005, 30105, 30205, 30305, 30405, 30505, 30605, 30705, 30805, 30905, 31005, 31105, 31205, 31305, 31405, 31505, 31605, 31705, 31805, 31905, 32005, 32105, 32205, 32305, 32405, 32505, 32605, 32705, 32805, 32905, 33005, 33105, 33205, 33305, 33405, 33505, 33605, 33705, 33805, 33905, 34005, 34105, 34205, 34305, 34405, 34505, 34605, 34705, 34805, 34905, 35005, 35105, 35205, 35305, 35405, 35505, 35605, 35705, 35805, 35905, 36005, 36105, 36205, 36305, 36405, 36505, 36605, 36705, 36805, 36905, 37005, 37105, 37205, 37305, 37405, 37505, 37605, 37705, 37805, 37905, 38005, 38105, 38205, 38305, 38405, 38505, 38605, 38705, 38805, 38905, 39005, 39105, 39205, 39305, 39405, 39505, 39605, 39705, 39805, 39905, 40005, 40105, 40205, 40305, 40405, 40505, 40605, 40705, 40805, 40905, 41005, 41105, 41205, 41305, 41405, 41505, 41605, 41705, 41805, 41905, 42005, 42105, 42205, 42305, 42405, 42505, 42605, 42705, 42805, 42905, 43005, 43105, 43205, 43305, 43405, 43505, 43605, 43705, 43805, 43905, 44005, 44105, 44205, 44305, 44405, 44505, 44605, 44705, 44805, 44905, 45005, 45105, 45205, 45305, 45405, 45505, 45605, 45705, 45805, 45905, 46005, 46105, 46205, 46305, 46405, 46505, 46605, 46705, 46805, 46905, 47005, 47105, 47205, 47305, 47405, 47505, 47605, 47705, 47805, 47905, 48005, 48105, 48205, 48305, 48405, 48505, 48605, 48705, 48805, 48905, 49005, 49105, 49205, 49305, 49405, 49505, 49605, 49705, 49805, 49905, 50005, 50105, 50205, 50305, 50405, 50505, 50605, 50705, 50805, 50905, 51005, 51105, 51205, 51305, 51405, 51505, 51605, 51705, 51805, 51905, 52005, 52105, 52205, 52305, 52405, 52505, 52605, 52705, 52805, 52905, 53005, 53105, 53205, 53305, 53405, 53505, 53605, 53705, 53805, 53905, 54005, 54105, 54205, 54305, 54405, 54505, 54605, 54705, 54805, 54905, 55005, 55105, 55205, 55305, 55405, 55505, 55605, 55705, 55805, 55905, 56005, 56105, 56205, 56305, 56405, 56505, 56605, 56705, 56805, 56905, 57005, 57105, 57205, 57305, 57405, 57505, 57605, 57705, 57805, 57905, 58005, 58105, 58205, 58305, 58405, 58505, 58605, 58705, 58805, 58905, 59005, 59105, 59205, 59305, 59405, 59505, 59605, 59705, 59805, 59905, 60005, 60105, 60205, 60305, 60405, 60505, 60605, 60705, 60805, 60905, 61005, 61105, 61205, 61305, 61405, 61505, 61605, 61705, 61805, 61905, 62005, 62105, 62205, 62305, 62405, 62505, 62605, 62705, 62805, 62905, 63005, 63105, 63205, 63305, 63405, 63505, 63605, 63705, 63805, 63905, 64005, 64105, 64205, 64305, 64405, 64505, 64605, 64705, 64805, 64905, 65005, 65105, 65205, 65305, 65405, 65505, 65605, 65705, 65805, 65905, 66005, 66105, 66205, 66305, 66405, 66505, 66605, 66705, 66805, 66905, 67005, 67105, 67205, 67305, 67405, 67505, 67605, 67705, 67805, 67905, 68005, 68105, 68205, 68305, 68405, 68505, 68605, 68705, 68805, 68905, 69005, 69105, 69205, 69305, 69405, 69505, 69605, 69705, 69805, 69905, 70005, 70105, 70205, 70305, 70405, 70505, 70605, 70705, 70805, 70905, 71005, 71105, 71205, 71305, 71405, 71505, 71605, 71705, 71805, 71905, 72005, 72105, 72205, 72305, 72405, 72505, 72605, 72705, 72805, 72905, 73005, 73105, 73205, 73305, 73405, 73505, 73605, 73705, 73805, 73905, 74005, 74105, 74205, 74305, 74405, 74505, 74605, 74705, 74805, 74905, 75005, 75105, 75205, 75305, 75405, 75505, 75605, 75705, 75805, 75905, 76005, 76105, 76205, 76305, 76405, 76505, 76605, 76705, 76805, 76905, 77005, 77105, 77205, 77305, 77405, 77505, 77605, 77705, 77805, 77905, 78005, 78105, 78205, 78305, 78405, 78505, 78605, 78705, 78805, 78905, 79005, 79105, 79205, 79305, 79405, 79505, 79605, 79705, 79805, 79905, 80005, 80105, 80205, 80305, 80405, 80505, 80605, 80705, 80805, 80905, 81005, 81105, 81205, 81305, 81405, 81505, 81605, 81705, 81805, 81905, 82005, 82105, 82205, 82305, 82405, 82505, 82605, 82705, 82805, 82905, 83005, 83105, 83205, 83305, 83405, 83505, 83605, 83705, 83805, 83905, 84005, 84105, 84205, 84305, 84405, 84505, 84605, 84705, 84805, 84905, 85005, 85105, 85205, 85305, 85405, 85505, 85605, 85705, 85805, 85905, 86005, 86105, 86205, 86305, 86405, 86505, 86605, 86705, 86805, 86905, 87005, 87105, 87205, 87305, 87405, 87505, 87605, 87705, 87805, 87905, 88005, 88105, 88205, 88305, 88405, 88505, 88605, 88705, 88805, 88905, 89005, 89105, 89205, 89305, 89405, 89505, 89605, 89705, 89805, 89905, 90005, 90105, 90205, 90305, 90405, 90505, 90605, 90705, 90805, 90905, 91005, 91105, 91205, 91305, 91405, 91505, 91605, 91705, 91805, 91905, 92005, 92105, 92205, 92305, 92405, 92505, 92605, 92705, 92805, 92905, 93005, 93105, 93205, 93305, 93405, 93505, 93605, 93705, 93805, 93905, 94005, 94105, 94205, 94305, 94405, 94505, 94605, 94705, 94805, 94905, 95005, 95105, 95205, 95305, 95405, 95505, 95605, 95705, 95805, 95905, 96005, 96105, 96205, 96305, 96405, 96505, 96605, 96705, 96805, 96905, 97005, 97105, 97205, 97305, 97405, 97505, 97605, 97705, 97805, 97905, 98005, 98105, 98205, 98305, 98405, 98505, 98605, 98705, 98805, 98905, 99005, 99105, 99205, 99305, 99405, 99505, 99605, 99705, 99805, 99905, 100005, 100105, 100205, 100305, 100405, 100505, 100605, 100705, 100805, 100905, 101005, 101105, 101205, 101305, 101405, 101505, 101605, 101705, 101805, 101905, 102005, 102105, 102205, 102305, 102405, 102505, 102605, 102705, 102805, 102905, 103005, 103105, 103205, 103305, 103405, 103505, 103605, 103705, 103805, 103905, 104005, 104105, 104205, 104305, 104405, 104505, 104605, 104705, 104805, 104905, 105005, 105105, 105205, 105305, 105405, 105505, 105605, 105705, 105805, 105905, 106005, 106105, 106205, 106305, 106405, 106505, 106605, 106705, 106805, 106905, 107005, 107105, 107205, 107305, 107405, 107505, 107605, 107705, 107805, 107905, 108005, 108105, 108205, 108305, 108405, 108505, 108605, 108705, 108805, 108905, 109005, 109105, 109205, 109305, 109405, 109505, 109605, 109705, 109805, 109905, 110005, 110105, 110205, 110305, 110405, 110505, 110605, 110705, 110805, 110905, 111005, 111105, 111205, 111305, 111405, 111505, 111605, 111705, 111805, 111905, 112005, 112105, 112205, 112305, 112405, 112505, 112605, 112705, 112805, 112905, 113005, 113105, 113205, 113305, 113405, 113505, 113605, 113705, 113805, 113905, 114005, 114105, 114205, 114305, 114405, 114505, 114605, 114705, 114805, 114905, 115005, 115105, 115205, 115305, 115405, 115505, 115605, 115705, 115805, 115905, 116005, 116105, 116205, 116305, 116405, 116505, 116605, 116705, 116805, 116905, 117005, 117105, 117205, 117305, 117405, 117505, 117605, 117705, 117805, 117905, 118005, 118105, 118205, 118305, 118405, 118505, 118605, 118705, 118805, 118905, 119005, 119105, 119205, 119305, 119405, 119505, 119605, 119705, 119805, 119905, 120005, 120105, 120205, 120305, 120405, 120505, 120605, 120705, 120805, 120905, 121005, 121105, 121205, 121305, 121405, 121505, 121605, 121705, 121805, 121905, 122005, 122105, 122205, 122305, 122405, 122505, 122605, 122705, 122805, 122905, 123005, 123105, 123205, 123305, 123405, 123505, 123605, 123705, 123805, 123905, 124005, 124105, 124205, 124305, 124405, 124505, 124605, 124705, 124805, 124905, 125005, 125105, 125205, 125305, 125405, 125505, 125605, 125705, 125805, 125905, 126005, 126105, 126205, 126305, 126405, 126505, 126605, 126705, 126805, 126905, 127005, 127105, 127205, 127305, 127405, 127505, 127605, 127705, 127805, 127905, 128005, 128105, 128205, 128305, 128405, 128505, 128605, 128705, 128805, 128905, 129005, 129105, 129205, 129305, 129405, 129505, 129605, 129705, 129805, 129905, 130005, 130105, 130205, 130305, 130405, 130505, 130605, 130705, 130805, 130905, 131005, 131105, 131205, 131305, 131405, 131505, 131605, 131705, 131805, 131905, 132005, 132105, 132205, 132305, 132405, 132505, 132605, 132705, 132805, 132905, 133005, 133105, 133205, 133305, 133405, 133505, 133605, 133705, 133805, 133905, 134005, 134105, 134205, 134305, 134405, 134505, 134605, 134705, 134805, 134905, 135005, 135105, 135205, 135305, 135405, 135505, 135605, 135705, 135805, 135905, 136005, 136105, 136205, 136305, 136405, 136505, 136605, 136705, 136805, 136905, 137005, 137105, 137205, 137305, 137405, 137505, 137605, 137705, 137805, 137905, 138005, 138105, 138205, 138305, 138405, 138505, 138605, 138705, 138805, 138905, 139005, 139105, 139205, 139305, 139405, 139505, 139605, 139705, 139805, 139905, 140005, 140105, 140205, 140305, 140405, 140505, 140605, 140705, 140805, 140905, 141005, 141105, 141205, 141305, 141405, 141505, 141605, 141705, 141805, 141905, 142005, 142105, 142205, 142305, 142405, 142505, 142605, 142705, 142805, 142905, 143005, 143105, 143205, 143305, 143405, 143505, 143605, 143705, 143805, 143905, 144005, 144105, 144205, 144305, 144405, 144505, 144605, 144705, 144805, 144905, 145005, 145105, 145205, 145305, 145405, 145505, 145605, 145705, 145805, 145905, 146005, 146105, 146205, 146305, 146405, 146505, 146605, 146705, 146805, 146905, 147005, 147105, 147205, 147305, 147405, 147505, 147605, 147705, 147805, 147905, 148005, 148105, 148205, 148305, 148405, 148505, 148605, 148705, 148805, 148905, 149005, 149105, 149205, 149305, 149405, 149505, 149605, 149705, 149805, 149905, 150005, 150105, 150205, 150305, 150405, 150505, 150605, 150705, 150805, 150905, 151005, 151105, 151205, 151305, 151405, 151505, 151605, 151705, 151805, 151905, 152005, 152105, 152205, 152305, 152405, 152505, 152605, 152705, 152805, 152905, 153005, 153105, 153205, 153305, 153405, 153505, 153605, 153705, 153805, 153905, 154005, 154105

Helsingborg—Helsingborg.		Helsingborg—Helsingborg.	
142.	Fr. Stockholm C. 20	7:21	9:22
	» Jönköping 24, 20	8:22	8:54
	» Malmö 20	8:45	8:45
	» Karlskrona 119	8:55	10:30
	» Kristianstad 124	9:24	10:10
Helsingborg—Helsingborgs J. spår. 1.435.			
Km.	Fr. Helsingborg	St. 51	St. 53
5	» Finja	7:18	11:15
12	» Tyringe	7:24	11:23
18	» Vest-Torup	7:33	11:35
25	» Perstorp	7:41	11:46
32	» Hyllstofta	7:50	11:57
42	Till Klippan	8:00	12:07
	» Till Engelholm 144	8:11	12:20
	» Fr. Engelholm 144	9:00	7:11
	» Fr. Klippan 140	8:13	12:24
47	» Qvidinge	8:13	12:31
51	» Kärreberga	8:25	12:41
59	Till Åstorp	8:30	12:40
	» Till Engelholm 147	9:10	7:11
	» Göteborg B.s 148	9:08	6:30
	» Högåns Ö. 150	8:04	2:17
	» Landskrona 151	8:39	10:02
	» Malmö C. 147	10:30	11:33
	» Fr. Jönköpings H. 95, 95, 146	7:00	7:00
	» Vernamo 145	9:55	9:55
	» Strömsnäs bruk 148	6:02	6:02
	» Markaryd V. 146	5:22	5:22
	» Fr. Åstorp	6:50	8:32
	» Gunnarstorp	6:59	8:36
	» Till Bjuf	7:06	8:40
	» Fr. Bjuf	7:30	8:40
	» Mörarp	7:47	8:45
	» Pårp	8:03	8:51
	» Ramlösa brunn	8:14	8:56
	» Ramlösa	8:22	9:00
	» Till Helsingborg C.	8:29	9:05
	» Fr. Helsingborg Angf.a	9:20	9:20
	» Till Helsingör	9:42	9:42
	» Köpenhamn Österbro	11:28	11:28
	» Nordbang.	11:25	11:25
	» Köpenhamns hamn	2:18	2:18
	» Korsör	10:31	10:31
	» Hamburg H.	10:31	10:31
	» Berlin(Stettin) via Gjedser	7:22	7:22
	» Fr. Berlin (Stettin) via Gjedser	7:22	7:22
	» Hamburg H.	7:22	7:22
	» Korsör	7:22	7:22
	» Köpenhamns hamn	7:22	7:22
	» Köpenhamn Nordbang.	7:22	7:22
	» Österbro	7:22	7:22
	» Helsingör Angf.a	7:22	7:22
	» Till Helsingör	7:22	7:22
Helsingborg—Helsingborgs J. spår. 1.435.			
Km.	Fr. Helsingborg C.	St. 54	St. 66
3	» Ramlösa	6:55	8:13
5	» Ramlösa brunn	6:58	8:16
9	» Pårp	7:05	8:24
14	» Mörarp	7:11	8:34
18	Till Bjuf	7:17	8:42
19	» Fr. Bjuf	7:18	8:47
21	» Gunnarstorp	7:22	8:53
24	Till Åstorp	7:27	8:59
	» Till Markaryd V. 146	9:54	7:35
	» Strömsnäs bruk 148	7:03	2:35
	» Vernamo 145	6:45	6:45
	» Jönköpings H. 146, 95, 96	9:35	9:35
	» Fr. Malmö C. 147	7:50	7:50
	» Landskrona 151	7:10	7:10
	» Högåns Ö. 150	6:22	7:23
	» Göteborg B.s 148	7:05	7:05
	» Engelholm 147	6:00	7:50
	» Fr. Åstorp	7:30	10:08
	» Kärreberga	7:33	10:13
	» Qvidinge	7:38	10:20
	» Till Klippan	7:45	10:29
	» Till Engelholm 144	9:00	7:40
	» Fr. Engelholm 144	8:36	7:54
	» Fr. Klippan 140	7:47	9:01
	» Hyllstofta	8:01	9:15
	» Perstorp	8:12	9:26
	» Vest-Torup	8:22	9:36
	» Tyringe	8:31	9:45
	» Finja	8:41	9:55
	» Till Helsingborg C.	8:50	10:04
	» Till Kristianstad 124	9:47	6:25
	» Karlskrona 119	3:49	7:15
	» Malmö 20	7:10	8:10
	» Jönköping 20, 24	7:29	7:29
	» Stockholm C. 20	7:23	7:00

Billesholm		Billesholm	
Biljettpris enligt taxa B. sid. 6.			
Km.	Fr. Billesholm	St. 57	St. 63
5	» Fr. Billesholm	5:25	8:28
	» Fr. Helsingborg C. 142	5:54	8:57
	» Fr. Helsingborg C. 142	6:23	9:26
	» Fr. Helsingborg C. 142	6:52	9:55
	» Fr. Helsingborg C. 142	7:21	10:24
	» Fr. Helsingborg C. 142	7:50	10:53
	» Fr. Helsingborg C. 142	8:19	11:22
	» Fr. Helsingborg C. 142	8:48	11:51
	» Fr. Helsingborg C. 142	9:17	12:20
	» Fr. Helsingborg C. 142	9:46	12:49
	» Fr. Helsingborg C. 142	10:15	13:18
	» Fr. Helsingborg C. 142	10:44	13:47
	» Fr. Helsingborg C. 142	11:13	14:16
	» Fr. Helsingborg C. 142	11:42	14:45
	» Fr. Helsingborg C. 142	12:11	15:14
	» Fr. Helsingborg C. 142	12:40	15:43
	» Fr. Helsingborg C. 142	13:09	16:12
	» Fr. Helsingborg C. 142	13:38	16:41
	» Fr. Helsingborg C. 142	14:07	17:10
	» Fr. Helsingborg C. 142	14:36	17:39
	» Fr. Helsingborg C. 142	15:05	18:08
	» Fr. Helsingborg C. 142	15:34	18:37
	» Fr. Helsingborg C. 142	16:03	19:06
	» Fr. Helsingborg C. 142	16:32	19:35
	» Fr. Helsingborg C. 142	17:01	20:04
	» Fr. Helsingborg C. 142	17:30	20:33
	» Fr. Helsingborg C. 142	17:59	21:02
	» Fr. Helsingborg C. 142	18:28	21:31
	» Fr. Helsingborg C. 142	18:57	22:00
	» Fr. Helsingborg C. 142	19:26	22:29
	» Fr. Helsingborg C. 142	19:55	22:58
	» Fr. Helsingborg C. 142	20:24	23:27
	» Fr. Helsingborg C. 142	20:53	23:56
	» Fr. Helsingborg C. 142	21:22	24:25
	» Fr. Helsingborg C. 142	21:51	24:54
	» Fr. Helsingborg C. 142	22:20	25:23
	» Fr. Helsingborg C. 142	22:49	25:52
	» Fr. Helsingborg C. 142	23:18	26:21
	» Fr. Helsingborg C. 142	23:47	26:50
	» Fr. Helsingborg C. 142	24:16	27:19
	» Fr. Helsingborg C. 142	24:45	27:48
	» Fr. Helsingborg C. 142	25:14	28:17
	» Fr. Helsingborg C. 142	25:43	28:46
	» Fr. Helsingborg C. 142	26:12	29:15
	» Fr. Helsingborg C. 142	26:41	29:44
	» Fr. Helsingborg C. 142	27:10	30:13
	» Fr. Helsingborg C. 142	27:39	30:42
	» Fr. Helsingborg C. 142	28:08	31:11
	» Fr. Helsingborg C. 142	28:37	31:40
	» Fr. Helsingborg C. 142	29:06	32:09
	» Fr. Helsingborg C. 142	29:35	32:38
	» Fr. Helsingborg C. 142	30:04	33:07
	» Fr. Helsingborg C. 142	30:33	33:36
	» Fr. Helsingborg C. 142	31:02	34:05
	» Fr. Helsingborg C. 142	31:31	34:34
	» Fr. Helsingborg C. 142	32:00	35:03
	» Fr. Helsingborg C. 142	32:29	35:32
	» Fr. Helsingborg C. 142	32:58	36:01
	» Fr. Helsingborg C. 142	33:27	36:30
	» Fr. Helsingborg C. 142	33:56	36:59
	» Fr. Helsingborg C. 142	34:25	37:28
	» Fr. Helsingborg C. 142	34:54	37:57
	» Fr. Helsingborg C. 142	35:23	38:26
	» Fr. Helsingborg C. 142	35:52	38:55
	» Fr. Helsingborg C. 142	36:21	39:24
	» Fr. Helsingborg C. 142	36:50	39:53
	» Fr. Helsingborg C. 142	37:19	40:22
	» Fr. Helsingborg C. 142	37:48	40:51
	» Fr. Helsingborg C. 142	38:17	41:20
	» Fr. Helsingborg C. 142	38:46	41:49
	» Fr. Helsingborg C. 142	39:15	42:18
	» Fr. Helsingborg C. 142	39:44	42:47
	» Fr. Helsingborg C. 142	40:13	43:16
	» Fr. Helsingborg C. 142	40:42	43:45
	» Fr. Helsingborg C. 142	41:11	44:14
	» Fr. Helsingborg C. 142	41:40	44:43
	» Fr. Helsingborg C. 142	42:09	45:12
	» Fr. Helsingborg C. 142	42:38	45:41
	» Fr. Helsingborg C. 142	43:07	46:10
	» Fr. Helsingborg C. 142	43:36	46:39
	» Fr. Helsingborg C. 142	44:05	47:08
	» Fr. Helsingborg C. 142	44:34	47:37
	» Fr. Helsingborg C. 142	45:03	48:06
	» Fr. Helsingborg C. 142	45:32	48:35
	» Fr. Helsingborg C. 142	46:01	49:04
	» Fr. Helsingborg C. 142	46:30	49:33
	» Fr. Helsingborg C. 142	46:59	50:02
	» Fr. Helsingborg C. 142	47:28	50:31
	» Fr. Helsingborg C. 142	47:57	51:00
	» Fr. Helsingborg C. 142	48:26	51:29
	» Fr. Helsingborg C. 142	48:55	51:58
	» Fr. Helsingborg C. 142	49:24	52:27
	» Fr. Helsingborg C. 142	49:53	52:56
	» Fr. Helsingborg C. 142	50:22	53:25
	» Fr. Helsingborg C. 142	50:51	53:54
	» Fr. Helsingborg C. 142	51:20	54:23
	» Fr. Helsingborg C. 142	51:49	54:52
	» Fr. Helsingborg C. 142	52:18	55:21
	» Fr. Helsingborg C. 142	52:47	55:50
	» Fr. Helsingborg C. 142	53:16	56:19
	» Fr. Helsingborg C. 142	53:45	56:48
	» Fr. Helsingborg C. 142	54:14	57:17
	» Fr. Helsingborg C. 142	54:43	57:46
	» Fr. Helsingborg C. 142	55:12	58:15
	» Fr. Helsingborg C. 142	55:41	58:44
	» Fr. Helsingborg C. 142	56:10	59:13
	» Fr. Helsingborg C. 142	56:39	59:42
	» Fr. Helsingborg C. 142	57:08	60:11
	» Fr. Helsingborg C. 142	57:37	60:40
	» Fr. Helsingborg C. 142	58:06	61:09
	» Fr. Helsingborg C. 142	58:35	61:38
	» Fr. Helsingborg C. 142	59:04	62:07
	» Fr. Helsingborg C. 142	59:33	62:36
	» Fr. Helsingborg C. 142	60:02	63:05
	» Fr. Helsingborg C. 142	60:31	63:34
	» Fr. Helsingborg C. 142	61:00	64:03
	» Fr. Helsingborg C. 142	61:29	64:32
	» Fr. Helsingborg C. 142	61:58	65:01
	» Fr. Helsingborg C. 142	62:27	65:30
	» Fr. Helsingborg C. 142	62:56	65:59
	» Fr. Helsingborg C. 142	63:25	66:28
	» Fr. Helsingborg C. 142	63:54	66:57
	» Fr. Helsingborg C. 142	64:23	67:26
	» Fr. Helsingborg C. 142	64:52	67:55
	» Fr. Helsingborg C. 142	65:21	68:24
	» Fr. Helsingborg C. 142	65:50	68:53
	» Fr. Helsingborg C. 142	66:19	69:22
	» Fr. Helsingborg C. 142	66:48	69:51
	» Fr. Helsingborg C. 142	67:17	70:20
	» Fr. Helsingborg C. 142	67:46	70:49
	» Fr. Helsingborg C. 142	68:15	71:18
	» Fr. Helsingborg C. 142	68:44	71:47
	» Fr. Helsingborg C. 142	69:13	72:16
	» Fr. Helsingborg C. 142	69:42	72:45
	» Fr. Helsingborg C. 142	70:11	73:14
	» Fr. Helsingborg C. 142	70:40	73:43
	» Fr. Helsingborg C. 142	71:09	74:12
	» Fr. Helsingborg C. 142	71:38	74:41
	» Fr. Helsingborg C. 142	72:07	75:10
	» Fr. Helsingborg C. 142	72:36	75:39
	» Fr. Helsingborg C. 142	73:05	76:08
	» Fr. Helsingborg C. 142	73:34	76:37
	» Fr. Helsingborg C. 142	74:03	77:06
	» Fr. Helsingborg C. 142	74:32	77:35
	» Fr. Helsingborg C. 142	75:01	78:04
	» Fr. Helsingborg C. 142	75:30	78:33
	» Fr. Helsingborg C. 142	75:59	79:02
	» Fr. Helsingborg C. 142	76:28	79:31
	» Fr. Helsingborg C. 142	76:57	80:00
	» Fr. Helsingborg C. 142	77:26	80:29
	» Fr. Helsingborg C. 142	77:55	80:58
	» Fr. Helsingborg C. 142	78:24	81:27
	» Fr. Helsingborg C. 142	78:53	81:56

Table 147: Malmö - Engelholm. Includes routes like Hamburg, Berlin, and various stations with fare details.

Table 148: Engelholm - Malmö. Includes routes like Göteborg, Halmstad, and various stations with fare details.

GÖTEBORGS HANDELS- OCH SJÖFARTSTIDNING. Finnes hos lägbuden och i kiosker vid de större stationerna.

Table 149: Göteborg - Helsingborg. Includes routes like Stockholm, Kristiania, and various stations with fare details.

Table 150: Helsingborg - Göteborg. Includes routes like Berlin, Stockholm, and various stations with fare details.

Vertical text on the right side of the page, likely a continuation of the publication information.

149. Barsebäckshamn—Kjeflinge.

Table with columns for station names (Fr. Barsebäckshamn, Sjöbodet, Barsebäckby, Löddeköpinge, Västahög, Höjmsölla, Tungan, Tull Kjeflinge) and ticket prices for various classes.

Kjeflinge—Barsebäckshamn.

Table with columns for station names (Fr. Kjeflinge, Tungan, Höjmsölla, Västahög, Löddeköpinge, Barsebäckby, Sjöbodet, Tull Barsebäckshamn) and ticket prices.

150. Åstorp—Höganäs.

Table with columns for station names (Fr. Malmö 147, Landskrona 151, 147, Hesselholm 142, Åstorp, Ormastorp, Hasslarp, Tull Kattarp, Tull Helsingborg F. 148, Göteborg B:s 148, Helsingborg F. 148, Kattarp, Vestrabu, Stureholm, Mjöhult, Ingestråde, Tull Höganäs öfre, Höganäs nedre) and ticket prices.

Höganäs—Åstorp.

Table with columns for station names (Fr. Höganäs nedre, Höganäs öfre, Ingestråde, Mjöhult, Stureholm, Vestrabu, Tull Kattarp, Tull Helsingborg F. 148, Göteborg B:s 148, Helsingborg F. 148, Kattarp, Hasslarp, Ormastorp, Tull Åstorp, Tull Hesselholm 142, Landskrona 147, 151, Malmö 147) and ticket prices.

151. Landskrona—Billesholms Gr.

Table with columns for station names (Fr. Köpenhamn, Landskrona, Säby, Vadensjö, Ottarp, Kingelstad, Ekeby, Tull Billesholms Gr., Tull Engelholm 147, Göteborg B:s 147, 148) and ticket prices.

Billesholms Gr.—Landskrona.

Table with columns for station names (Fr. Göteborg B:s 148, 147, Engelholm 147, Billesholms Gr., Ekeby, Kingelstad, Ottarp, Vadensjö, Säby, Tull Landskrona, Tull Köpenhamn) and ticket prices.

152. Lund—Bjerred.

Table with columns for station names (Fr. Lunds Vestra, Nybble, Gammelmark, Fjelle, Leråkra, Kanik, Tull Bjerred) and ticket prices.

Bjerred—Lund.

Table with columns for station names (Fr. Bjerred, Kanik, Leråkra, Fjelle, Gammelmark, Nybble, Tull Lunds Vestra) and ticket prices.

153. Harlösa—Lunds södra.

Table with columns for station names (Fr. Harlösa, Refvingehed, Refvingeby, Skatteberga, Södra Sandby, Fågelsång, Hardeberga, Östra Torn, Lunds östra, Tull Lunds södra, Tull Högevall) and ticket prices.

Lunds södra—Harlösa.

Table with columns for station names (Fr. Högevall, Lunds S. J., Lunds östra, Östra Torn, Hardeberga, Fågelsång, Södra Sandby, Skatteberga, Refvingeby, Refvingehed, Tull Harlösa) and ticket prices.

154. Malmö—Simrishamn.

Table with columns for station names (Fr. Köpenhamn ångfärja, Malmö—Simrishamn, Fr. Malmö S. J., Tull Östervärn, Fr. Östervärn, Sege, Nordanå, Djuvelst, Tull Staffanorp, Fr. Lund 145, Fr. Staffanorp, Kyrkheddinge, Dalby, Björnorp, Veberöd, Öveds Kloster, Tull Sjöbo, Fr. Landskrona 143, Fr. Sjöbo, Söfdeborg, Eriksdal, Högstada, Tull Tomellilla, Tull Ystad 131, Långebro/Kr:stad 131, 128, Fr. Tomellilla, Lunnarp, Smedstorp, Tull Gärsnäs, Fr. Ystad 132, St: Olof 132, Fr. Gärsnäs, Tomarp, Jerrestad, Tull Köpenhamn ångfärja) and ticket prices.

Simrishamn—Malmö.

Table with columns for station names (Fr. Simrishamn, Jerrestad, Tomarp, Tull Gärsnäs, Tull St: Olof 132, Ystad 132, Fr. Gärsnäs, Smedstorp, Lunnarp, Tull Tomellilla, Tull Ystad 131, Långebro/Kr:stad 131, 128, Fr. Tomellilla, Högevall, Eriksdal, Söfdeborg, Tull Sjöbo, Tull Landskrona 143, Fr. Sjöbo, Öveds Kloster, Veberöd, Björnorp, Dalby, Kyrkheddinge, Tull Staffanorp, Tull Lund 145, Fr. Staffanorp, Djuvelst, Nordanå, Sege, Fr. Östervärn, Tull Tomellilla, Tull Köpenhamn ångfärja) and ticket prices.

155. Malmö—Trelleborg.

Table with columns for station names (Fr. Stockholm 20a, Katrineholm 20a, Norrköping 20a, Nässjö 20a, Hesselholm 20a, Kristiania 148, 147, Göteborg 148, 147, Halmstad 148, 147, Malmö—Kontinentens järnväg, Fr. Malmö S. J., Östervärn, Fosleby, Lockarp, Arrie, Månstorp, Östra Grevie, Slågarp, Skytte-Vemmerlöf, Tull Trelleborg Nedre, Tull Sassnitz Hafen, Berlin Stett. Bhf, Köln, Paris, London, Wiesbaden, Frankfurt a. M., Karlsruhe, Wien) and ticket prices.

Trelleborg—Malmö.

Table with columns for station names (Fr. Wien, Karlsruhe, Frankfurt a. M., Wiesbaden, London, Paris, Köln, Berlin Stett. Bhf, Sassnitz Hafen, Malmö—Kontinentens järnväg, Fr. Trelleborg Nedre, Skytte-Vemmerlöf, Slågarp, Östra Grevie, Månstorp, Arrie, Lockarp, Fosleby, Östervärn, Tull Halmstad 147, 148, Göteborg 147, 148, Kristiania 147, 148, Hesselholm 20b, Nässjö 20b, Norrköping 20b, Katrineholm 20b, Stockholm 20b) and ticket prices.



Friestedts Foderbenmjöl (absolut rent och oförfädat) samt Foderbenmjölskakor (Guldmexal). Bengrynn för Håns. Snöksand för d.o. A. W. Friestedts Fabrik-A.-B., Liljeholmen. Etablerad 1856.

Sång- & Praktfåglar! Burar och alla tillbehör samt prima rensadt fågel-frö. Illustr. priskurant mot porto. Axel Cohns Fågel-, Bur- & Fröhandel, Lilla Vattugatan 23. Stockholm. Två minuter från Centralstation.

En hvar sin egen målare. Genom att använda Friestedts Hartz-olje, Special-, Stam- och Kassarfärger — pröfvelsamt med guldmal och Lilje — kan hvar en som helst handla person omförfärdiga strykingar af hus, skulptural och annat, som fordrar underhåll och tillägnade utseende. Dessa billiga, vackra, hållbara färger levereras färdiga att användas, i hagar, timmer och till (oljefärdiga färger i plåstyggar). Penslar, spatlar, skrapor tillhandla-hälas. Färgkartor och beskrifning på begäran. A. W. Friestedts Fabrik-A.-B., Liljeholmen.

Rök YALTA EGYPTISK CIGARETT. Multiple logos for YALTA cigarettes.

Table 157: Malmö-Limhamn. Biljettpriser for various routes including Fr. Malmö, Ribergsborg, Såneculla, Bellevue, and Till Limhamn.

Table 158: Malmö-Trelleborg-Rydsgård. Biljettpriser for routes including Fr. Köpenhamn, Fr. Rydsgård, Fr. Skifarp, and Fr. Ystad.

Table 159: Tygelsjö-Klagshamn. Biljettpriser for routes including Fr. Malmö, Fr. Tygelsjö, Fr. Klagshamn, and Fr. Ystad.

Table 160: Malmö-Genarp. Biljettpriser for routes including Fr. Köpenhamn, Fr. Genarp, Fr. Lund, and Fr. Klagshamn.

Table 161: Tingstäde-Hafdhem. Biljettpriser for routes including Fr. Tingstäde, Fr. Hafdhem, Fr. Hemse, and Fr. Roma.

Table 162: Klintehamn-Roma. Biljettpriser for routes including Fr. Klintehamn, Fr. Roma, Fr. Slite, and Fr. Hemse.

Table 163: Slite-Roma. Biljettpriser for routes including Fr. Slite, Fr. Roma, Fr. Hemse, and Fr. Ronehamn.

Table 164: Hemse-Ronehamn. Biljettpriser for routes including Fr. Hemse, Fr. Ronehamn, Fr. Malmö, and Fr. Tygelsjö.

Advertisement for Gotlands Merkantila Byrå, Wisby. Includes text: 'Förmedlar köp och försäljning af gotländska fastigheter...', 'Advokatkontor.', 'Upplysningsbyrå.', and 'Arbetsförmedlingsanstalt.'





**Borgholm—Böda.**

Km.	Borgholm—Böda järnväg, spårvidd 0,991.	Bl. 2	Bl. 4	Pl. 6
—	Fr. Borgholm	1000	1130	700
4	> Tingsdal	1010	1140	709
7	> Öjkrokan	1017	1148	716
8	> Kalleguts	1021	1152	719
12	> Dalbyro	1029	1202	727
14	> Alböke	1037	1210	733
17	> Stacketorp	1044	1218	739
23	> Uggletorp	1058	1233	752
26	> Försä	1110	1246	803
29	> Pernäs	1119	1255	810
34	> Gunnarslund	1130	107	820
38	> Källaberg	1140	118	829
43	> Lötorp	1153	131	840
48	> Vedborn	1204	143	850
52	> Skättekärr	1214	154	859
55	Till Böda	1220	200	905

**Böda—Borgholm.**

Km.	Böda—Borgholm järnväg, spårvidd 0,991.	Pl. 1	Pl. 3	Bl. 5	Pl. 7
—	Fr. Böda	510	630	300	400
3	> Skättekärr	517	637	309	407
7	> Vedborn	525	645	318	415
12	> Lötorp	536	656	331	426
17	> Källaberg	547	707	343	437
21	> Gunnarslund	558	718	352	446
26	> Pernäs	606	726	405	456
29	> Försä	617	737	417	507
32	> Uggletorp	624	744	425	514
38	> Stacketorp	636	756	438	526
41	> Alböke	643	803	446	533
43	> Dalbyro	617	737	451	537
47	> Kalleguts	656	816	500	545
48	> Öjkrokan	700	820	504	549
51	> Tingsdal	707	827	512	556
55	Till Borgholm	715	835	520	604

**170. Jemtör tab. 20, 142, 148. DANSKA STATSBANOR fr. 1/5 08. Jemtör tab. 20, 142, 148.**

**Förbindelser mellan Sverige—Norge och Utlandet öfver Köpenhamn.**

...	...	...	...	...	...	...	...	...	...
240	...	1025	...	Fr. Stockholm C. öfver Hesselholm	Till	700	...	...	...
1055	...	1110	...	> Kristiania Ö.	...	615	...	...	253
1257	...	550	1114	> Göteborg	...	208	630	...	640
252	...	550	759	> Varberg	...	1247	507	...	447
523	...	935	1101	> Halmstad	...	1117	326	...	245
552	...	920	1113	Till Helsingborg Färjestat.	Fr.	850	1245	...	1145
815	735	842	1136	Fr.	Till	835	1042	1217	843
				Till Helsingör	Fr.	813	1020	1157	625

**Hvardagar:**

816	842	1128	116	810	1023	1157	...	...	...
752	806	1152	147	533	1107	1142	...	...	...
818	820	1125	139	622	1026	1135	...	...	...

**Sön- o. Helgdagar o. 1/5.**

836	816	1137	136	624	1023	...	...	...	...
755	932	1150	147	533	1049	1122	...	...	...
818	825	1142	166	640	1055	...	...	...	...

**Fr. Stockholm C. öfver Hesselholm**

...	...	...	...	...	...	...	...	...	...
...	...	...	...	...	...	...	...	...	...

**Fr. Köpenhamn H. öfver Gjedser**

...	...	...	...	...	...	...	...	...	...
...	...	...	...	...	...	...	...	...	...

**Fr. Köpenhamn H. öfver Warnemünde**

...	...	...	...	...	...	...	...	...	...
...	...	...	...	...	...	...	...	...	...

**Fr. Köpenhamn H.**

...	...	...	...	...	...	...	...	...	...
...	...	...	...	...	...	...	...	...	...

**Fr. Köpenhamn H.**

...	...	...	...	...	...	...	...	...	...
...	...	...	...	...	...	...	...	...	...

**Förbindelsen mellan Sverige—Norge o. Utlandet öfver Göteborg—Frederikshavn.**

Jemtör tab. 20, 21, 61, 69.	822	Fr. Stockholm C.	Till	808	Jemtör tab. 20, 21, 61, 69.
Dagligen	1000 f. m.	> Kristiania Ö.	...	615	...
	300 e. m.	Fr. Göteborg	Till	315 e. m.	Dagligen
	+850	Till Frederikshavn	Fr.	1015 f. m.	
	+944	Fr. Frederikshavn	Till	+906	
		Till Hamburg	Fr.	+842	

† Direkt personvagn I, II och III klass samt sofvagn I o. II klass från Frederikshavn till Hamburg och omvänt. Förbindelsen till och från Frankfurt a/M, Köln, London och Paris se oöfvan.

**Genomgående Vagnar och Sofvagnar:**

I & II klass Sofvagn mellan Köpenhamn och Göteborg i tågen som afgår från Köpenhamn 830 och ank. till Köpenhamn 752

- > Köpenhamn och Berlin
- > Köpenhamn och Hamburg öfver Gjedser
- > Köpenhamn och Hamburg öfver Fredericia
- > Frederikshavn och Hamburg

från Esbjerg 1218 hvarje Måndag, Onsdag och Lördag till Köpenhamn, ank. 813.

& II klass Personvagnar mellan Köpenhamn och Göteborg i tågen som afgår från Köpenhamn 700 och ank. till Köpenhamn 1142

- > Köpenhamn och Berlin
- > Köpenhamn och Hamburg öfver Gjedser
- > Frederikshavn och Hamburg

från Köpenhamn 830 hvarje Tisdag, Onsdag och Lördag till Esbjerg, ank. 422.

**Priset för Sofvagnsbiljetter är**

a) Köpenhamn—Berlin eller Köpenhamn—Hamburg och omvänt samt Esbjerg—Köpenhamn 5 Kr.

b) Köpenhamn—Warnemünde eller Rostock, Köpenhamn—Fredericia eller Fredericia—Hamburg och omvänt 4 Kr.

När en resande med biljett till I kl. betalar i fall a) 8 Kr. 90 Öre, i fall b) 5 Kr. 35 Öre, har han rättighet att låta förordning-göra den ene af en halfkupé 2 sofvagnsplatser, nämligen den, som han själf vill begagna.

Sofvagnsbiljetter kunna mot ytterligare en förhandsbeställningsavgift på 50 Öre (50 Pl. 6 d) för hvar biljett beställas på förhand: för sträckan Köpenhamn Berlin och Köpenh.—Hamburg ö. Gjedser om man vänder sig till: Det internationale Sovevognsselskabs Rejsebureau, Industribygningen, Köpenhamn B. (Telegramadress: »Sovevagn».)

- > Berlin—Köpenhamn om man vänder sig till byrån, Unter den Linden 57—58, Berlin N. W.
- > Köpenhamn—Hamburg ö. Fredericia om man vänder sig till byrån Thos. Cook & Son, Köpenhamn (Telegramadress: Cook, Köpenhamn.)
- > Hamburg—Köpenhamn öfver Fredericia om man vänder sig till byrån Thos. Cook & Son, Alsterdamm 39, Hamburg.
- > Hamburg—Köpenhamn öfver Gjedser om man vänder sig till Bureau der internationalen Schlafwagensgesellschaft, Hamburgerhof, Jungfraustieg, Hamburg.
- > Frederikshavn—Hamburg om man vänder sig till Stationsföreståndaren i Frederikshavn.
- > Hamburg—Frederikshavn om man vänder sig till Bureau der internationalen Schlafwagensgesellschaft, Hamburgerhof, Jungfraustieg, Hamburg.
- > Esbjerg—Köpenhamn om man vänder sig till The Sleeping-car and International Express-Trains Company, 20, Cockspur street, London S. W. (Telegramadress: Sleepingcars) mot betalning af ofvannämnda belopp i engelskt mynt.

Med undantag af Köpenhamns station äger förhandsbeställning rum till Köpenhamn—Berlin, Köpenhamn—Hamburg & alla danska statsbanors stationer samt i Helsingborg ångfärjestation, hvarest närmare upplysningar lämnas.

**Samtliga ångfärjeturer mellan Helsingborg och Helsingör och omvänt:**

Från Helsingborg kl. 5:53, 7:13, 9:20, 11:13 f. m., 1:08, \*2:38, 3:57, 7:23, 8:22 och 9:37 e. m.

Från Helsingör kl. 6:36, 8:13, 10:20, 11:57, f. m., 1:50, \*3:18, 6:25, 7:45, 9:00 och 10:38 e. m. } Övertarstid 20 minuter.

\*Endast Sön- och Helgdagar, andra Onsdagen i hvarje månad samt den 24 Juni.

Biljetter till samtliga statsbanestationer i Danmark, samt Kiel, Hamburg, Lübeck, Berlin, Paris, London m. s. stationer till-handhållas i ångfärjestationens biljettlucka.

**201. Skandinavien—Kontinenten.**



**Via Korsör—Kiel.**

† Två förbindelser dagligen i hvardera riktningen medelst Danska Statsbanornas ångare (natfart)

»FREJA», »SKIRNER», »ÄGIR»,

från Korsör 10:05 afton, från Kiel 14:00 på natten.

Kajserl. tyska dag-post-linien Korsör—Kiel (dagfart)

»PRINZ WALDEMAR», »PRINZ ADELBERT»,

»PRINZ SIGISMUND»,

från Korsör 2:30 e. m., från Kiel 11:07 f. m., 2 timmars resa i öppen sjö, 3 timmars resa emellan de danska öarne och i Kielerfjorden.

Kort, lugn och behaglig sjöresa.

Direkt anslutning till de genomgående snälltågen till och från Skandinavien, resp. Kontinenten.

Direkta biljetter och direkt ressedirektion till och från alla större städer.

(Forts.)

**Danska och Mecklenburgska Statsbanorna.**

**Ångfärjeförbindelse emellan Skandinavien och Kontinenten öfver Gjedser—Warnemünde.**

De stora, lugnt gående, elegant inrättade Postångfärjorna afgå 2 gånger dagligen i hvardera riktningen med direkt anslutning till de genomgående snälltågen.

Endast 2 timmars sjöresa.

Emellan Köpenhamn och Berlin eller Hamburg gå i dag-snälltågen genomgående I och II klassens personvagnar, i nattsnälltågen sofvagnar och mellan Köpenhamn och Berlin desutom genomgående I och II kl. personvagnar.

Direkt godsbefordran i järnvägsvagnar utan omlastning.

Priset för sofvagnsbiljetterna:

a) Köpenhamn—Berlin eller Hamburg eller omvänt 5 Kr.

b) Köpenhamn—Rostock, resp. Warnemünde eller omvänt 4 Kr.

När en resande med biljett till I kl. betalar i fall a) 8 Kr. 90 Öre, i fall b) 5 Kr. 35 Öre, vinner han rätt att af de två i en halfkupé ofvanpå hvarandra uppställda sofvagnsplatser endast den tages i anspråk som han vill begagna.

Sofvagnsbiljetter för hela sträckan Köpenhamn—Berlin och för hela sträckan Köpenhamn—Hamburg kunna beställas å förhand i Det internationale Sovevognsselskabs Rejsebureau, Industribygningen, Köpenhamn B. mot ytterligare betalning af en förhandsbeställningsavgift på 50 Öre för hvar biljett. Förutbeställningar kunna också ske om man vänder sig till hvarje dansk statsbanestation — utom Köpenhamn station — och Helsingborgs färjestation.

Mellan Köpenhamn och Berlin går ett lyxtåg — »Danmarks Express» — två gånger i veckan i hvardera riktningen; från Köpenhamn Måndag och Fredag afton, från Berlin Söndag och Torsdag afton.

**Till Amerika.**

**Direkt resa med Nya, stora Dubbelpropellerångare.**

Komfortabla 1:sta och 2:dra klass hytter. Separatthytter å 3:dje klass. Illustr. katalog gratis från

Skandinavien—Amerika-Liniens kontor, Stockholm: Gust. Ad. Torg 18. Göteborg: Postgatan 49. Malmö: Norra Vallgatan 68, Helsingborg: Hamntorget 1, Passagerareafdelningen, Kongens Nytorv 8, Köpenhamn.

**202. Skandinavien—Kontinenten med svenska postångbåtslinien Malmö—Köpenhamn—Lybeck**

i förbindelse med posttågen från Stockholm:

från Malmö hvar dag med Hallandsångare kl. 11:15

> Köpenhamn hvar dag med Öresundsångare kl. 1:30

till Lübeck morgonen därpå före posttågens afgång till Hamburg och Berlin. kl. 4:00

**Lübeck—Köpenhamn—Malmö**

från Lübeck hvar dag kl. 6:15

till Köpenhamn hvar dag kl. 8:00

från Köpenhamn hvar dag kl. 12:00

till Malmö kl. 1:30

i förbindelse med posttåget till Stockholm.

**Göteborg—Malmö—Köpenhamn och mellanstationerna**

Från Göteborg: hvar Söndag, Onsdag och Fredag kl. 4:00; från Varberg samma dagar kl. 9:00; Halmstad 4:00; Helsingborg 9:00, Landskrona (endast Fredag och Söndagar) på natten.

Från Malmö: hvar Tisdag, Torsdag och Lördag kl. 6:00; Landskrona samma dagar kl. 9:00; Helsingborg kl. 12:00; Halmstad natten; Varberg påföljande morgon kl. 7:00.

Kommissionärer i Hamburg och Lübeck: *Lüders & Stange* (telegramadress Lüderstang). — Köpenhamn: *Carl Krarup*, Amaliegade 31 (tigr. Skibskrarup, tlf. 1964). — Malmö: *Thomé & Co* (tigr. Thomés, tlf. 778). — Landskrona: *Konsul Carl J. Appeltoft* (tigr. Appeltoft, tlf. 81). — Helsingborg: *Bernhard Bergh* (tigr. Bergh, tlf. 147). — Halmstad: *F. Hammar* (tigr. Hammar, tlf. 37). — Warberg: *W. Lundquist* (tigr. Lundquist, tlf. 41). — Göteborg: *Otto Zell* (tigr. Zell, tlf. 1224).

För ångaren Malmö finnes dessutom såsom kommissionär i Malmö *Otto Bergström*.

Hallands Ångbåts-Aktiebolags Hufvudkontor, adress Halmstad. Telegramadress Hallandsbolaget, tlf. 39.

**204. Malmö—Grimsby och vice versa direkt.**

Snabbgående ångartygen **EXPRES** och **ARGO** för passagerare och gods.

Från Malmö hvarje Torsdags afton.

> Grimsby hvarje Tisdags afton.

För uppsamling af gods afgå ångarne hvarje Tisdag från Malmö till Halmstad hvarifrån de återvända påföljande dag till Malmö med anslutande af Helsingborg och Landskrona med återkomst till Malmö Torsdags morgon.

Genomgående frakttaxor till och från de flesta europeiska och transatlantiska platser. Direkta konossementer. Malmö i Januari 1908. G. & L. Beijer.

Kommissionärer: i Helsingborg: *G. & L. Beijer*. i Landskrona: *Aug. Hoyt & Co*. i Halmstad: *Joh. A. Andersson*. Grimsby: *hrr Thos. Wilson, Sons & Co., Ld.*

OBS! Småret afkyles i ångarne af s. k. refrigerators, torra kylmaskiner. Alla slags speditioner utföras.

**CHARLES PETIT & COMP., LYBECK och HAMBURG.**

Kommissions- och Speditionsaffär. Ångbåts-Expedition. Billigaste genomgående frakter.

**F. O. Klingström**

Lübeck och Hamburg. Spedition och Ångbåtsexpedition till Sverige. Se annonsen & lista sidan.

**LÜDERS & STANGE**

Lübeck & Hamburg Spedition och Ångbåtsexpedition till Sverige. Se annonsen & lista sidan.

**W. SCHWARTS**

i Lybeck rekommenderar sig såsom prompt och billig Speditör. Etablerad sedan 1876.

# A.-B. Olson & Wright

Stockholm, Skeppsbron 20, Riks-Tel. 673, verkställer omlastningar och förtullningar fort och billigt.

## 210. Stettin—Stockholm—Norrköping.

För passagerare bekvämt inredda ångaren ALEXANDRA, kapt. J. Gräbner, afgår från Stettin hvarannan Lördag på midd. (den 30 Maj, 13 Juni) > Stockholm hvarannan Onsdag på e. m. (den 3 o. 17 Juni) > Norrköping hvarannan Lördag på e. m. (den 6 o. 20 Juni) Närmare meddela: i Stettin Herr Rud. Christ. Gribel, i Norrköping: Herr H. Unér, i Stockholm **A.-B. OLSON & WRIGHT**, Rikatel. 11 09. — Skeppsbron 20.

## 211. Union-Linien. Stockholm—Visby—Stettin

och vice versa. Svenska ångarne WISNA, kapt. Zakrisson, och CAROLUS, kapt. Törnsten, komma att i likhet med föregående år upprätthålla ofvannämnda förbindelse, med afgång från hvarvandra ändstationen hvarje Onsdag kl. 100, medtagande passagerare och fraktgods. Ång. CAROLUS, kapt. Törnsten, afgår från Stettin Onsd. den 3 Juni. Ång. WISNA, kapt. Zakrisson, afgår från Stockholm Onsdagen den 3 Juni. Närmare meddela: i Stockholm hr Gustaf Metzler, i Stockholm **NORDSTRÖM & THULIN**, Skeppsbron 24.

## 214. Stockholm—Hamburg direkt och vice versa

afgår ång. STOCKHOLM, kapt. Weber, från Stockholm Lörd. den 30 Maj och ång. SUNDSVALL från Hamburg Lörd. den 30 Maj. Obs. Reducerade frakter. Närmare meddela: i Hamburg Herr H. M. Gehrckens, i Stockholm **NORDSTRÖM & THULIN**, Skeppsbron 24. Speditioner utföras prompt och billigt.

## 216. Sveabolagets Ångbåtslinier.

### Stockholm—Lübeck

De för passagerare bekvämt och elegant inredda ångarne GAUTHIOD, kapt. H. E. Rosengren, och SVITHIOD, kapt. John Borg, afgår från Stockholm: GAUTHIOD hvarje Söndag kl. 1000. SVITHIOD hvarje Onsdag kl. 1000. Från Lübeck: GAUTHIOD hvarje Onsdag kl. 615. SVITHIOD hvarje Lördag kl. 615.

### Stockholm—Amsterdam.

Ång. FREJA, kapt. A. F. Thunell, afgår omkring den 16 Juni.

### Stockholm—Rotterdam.

Ång. PRESTO, kapt. E. Linton, afgår omkr. den 30 Maj.

### Rotterdam—Stockholm

via Malmö. Ång. AMSTERDAM, kapt. C. A. Hammarström, afgår omkr. den 6 Juni.

### Amsterdam—Stockholm

via Malmö. Ång. FREJA kapt. A. F. Thunell, afgår omkr. den 9 Juni.

### Stockholm Antwerpen

och åter i förening med Trelleborgs Ångf. Nya Aktiebolag. Från Stockholm: Ång. GUNNAR afgår omkring den 4 Juni. BERGSUND afgår omkring den 6 Juni.

### Stockholm—Bordeaux—La Pallice—Håvre

afgår ångf. DUX, kapt. G. Toll, omkring den 6 Juni.

### Bordeaux—La Pallice—Håvre—Stockholm.

via Malmö. Ångf. TELLUS, kapt. A. F. Svadberg, afgår från Bordeaux omkring den 6 Juni. > La Pallice omkring den 7 Juni. > Håvre omkring den 10 Juni.

## Stockholm—Norrköping—London—Hull

och åter i förening med Tho:s Wilson Sons & Co Ltd. i Hull.

Från Norrköping: Ång. SILVIO, G. Joy, Tisd. den 2 Juni. Från London: Ång. NAUTILUS, N. G. Hultgren, Lördagen den 30 Maj. Från Hull: Ång. ENVOY, Th. Hornsby, Fredagen den 29 Juni. Närmare meddela: i Kalmar: hr Sven Söderbergh & Bolin; i Lübeck: Låders & Stange; i Antwerpen: E. Sasse; i Bordeaux: Hr Henri Ferriers, Hr Daniel Binaud, i La Pallice Hr L. Canaud, i Håvre Hr E. Grosos & Fvls, i London: för Sveabolagets ångare: Phillips & Graves, 23-26 St. Dunstan-Hill, Great Tower Street E. O. i d:o för Wilsonliniens ångare: The United Shipping Company Ltd 108 Fenchurch Street; i Hull: Tho:s Wilson Sons & Co, Ltd, i Rotterdam: D. Burger & Zoon, i Amsterdam: B. J. van Hengel, i Stockholm för Lübeck- och Antwerpen-linierna **A.-B. OLSON & WRIGHT**, Skeppsbron 20. För London-, Hull-, Amsterdam- & Rotterdamlinierna **EMIL B. BOMAN**, Skeppsbron 30. För Trelleborgsångarne **GUNNAR & JOHN NORDSTRÖM & THULIN**, Skeppsbron 24. **Nya Rederi-Aktiebol. Svea.**

## 217. Stettin—Stockholm direkt.

För passagerare bekvämt inredda ångaren MOSKAU, kapt. G. Erich, afgår Lördagen den 6 Juni, medtagande passagerare och fraktgods.

## Stockholm—Stettin.

Ång. MOSKAU, kapt. G. Erich, afgår omkring den 11 Juni. Närmare meddela: i Bremen: Dampschiff-fahrt Gesellschaft Neptun och Gottfr. Steinmeyer & Co., i Stettin: Die Neue Dampfer-Compagnie, i Stockholm: **EMIL B. BOMAN**, Skeppsbron 30.

## 221. Svenska Lloyds Medelhafslinie.

Ångaren DANIA, kapt. J. M. Hermansson, afgår från Livorno omkring den 2 Juni > Tarragona omkring den 4 Juni > Malaga omkring den 7 Juni > Cadix omkring den 9 Juni > Oporto omkring den 12 Juni till Stockholm. OBS. Nästa lägenhet blir antagligen Ång. IBERIA ca 3 & 4 veckor senare. Närmare meddela: i Stockholm **A.-B. Olson & Wright**, Skeppsbron 20, 1 tr. Rikstelefon 11 09.

## 224. Stockholm—Raumo—Mäntyluoto (Björneborg)—Vasa—Kristinestad

afgår ångf. CARL v. LINNE, kapt. W. Marklund, hvarje Lördag kl. 600. OBS! Billigaste lägenhet till Tammerfors med omlastning i Raumo. Till Jakobstad, Brahestad, Uleåborg Gamla Karleby, Kemi och Torneå medtages gods på genomfrakt. Konnossement och förpassningar mottagas till kl. 1200 afgångsdagen. Närmare meddela: **A.-B. NYMAN & SCHULTZ**, Skeppsbron 26. Rikst. 635. Allm. 27 27.

## 225. Sverige—Finland—Ryssland.

Snabbaste och angenämaste färd via STOCKHOLM—ÅBO med »BORES» komfortabla ångare 1 Maj—1 Nov.

Sönd. & Onsd. 730	från Malmö	till Tisd. & Lörd. 951
Sönd. & Onsd. 700	från Helsingborg	till Tisd. & Lörd. 1190
Lörd. & Tisd. 850	från Göteborg	till Tisd. & Lörd. 912
Lörd. & Tisd. 605	från Storlien	till Onsd. & Sönd. 448
Fred. & Månd. 610	från Riksgården	till Torsd. & Månd. 1092
Lörd. & Tisd. 747	från Sundsvall	till Tisd. & Lörd. 1144
SÖND. & ONSD. 800	från STOCKHOLM	till Tisd. & Lörd. 800
Månd. & Torsd. 1000	till ÅBO	från MÅND. & FRED. 400
Månd. & Torsd. 639	till Helsingfors	från Månd. & Fred. 925
Tisd. & Fred. 421	till Wiborg	från Sönd. & Torsd. 1039
Tisd. & Fred. 840	till Petersburg	från Sönd. & Torsd. 790

OBS! Lägenhet från Stockholm till Mariehamn och Åbo finnes dessutom Fredagar kl. 100 med ångfartyget »BORIS» (saknar I klass). Närmare meddela och biljetter försälja: Nordisk Resebyrå, Stockholm, Göteborg och Malmö samt Herr Aug. Lindholm, 20 Skeppsbron, Stockholm. Riks 33 31, Allm. 23 80. ÅNGFARTYGS AKTIEBOLAGET BORE, ÅBO, FINLAND.

## Stockholm—Finland—Ryssland.

Till Hangö—Helsingfors—St Petersburg

afgå förstklassiga post- och passagerareångarne OIHONNA, v. DÖBELN, TORNEÅ, ULEÅBORG, kapt. E. Ljungberg kapt. E. Hedman kapt. A. Lundén kapt. V. Norring från Stockholm ångf. ULEÅBORG Lördagen den 31 Maj kl. 600.

Under Juni, Juli och Augusti månader: Från Stockholm Onsdag kl. 300, Tisdag, Torsdag, Lördag kl. 600. Ank. Helsingfors Torsdag midd., Onsdag, Fredag, Söndag e. m. > St Petersburg Fredag, Torsdag, Lördag, Måndag midd. Från St Petersburg Lördag kl. 600 (från 15 till 29 Aug. kl. 400), Måndag, Onsdag, Fredag kl. 400.

Från Helsingfors Söndag, Tisdag, Torsdag, Lördag kl. 1130. Ank. Stockholm Måndag morg., Onsdag, Fredag, Söndag midd. Fr. o. m. den 10 Juni Express- och Turisturer. OBS. Ångf. OIHONNA afgår från Stockholm hvarje Onsdag kl. 300 direkt till Helsingfors och St Petersburg. (Middag serveras efter afgången från Stockholm.) Återvänder från St Petersburg Lördagar kl. 600 (fr. 15 till 29 Aug. kl. 400).

Från 1 September till 15 Oktober: Från Stockholm Tisdag, Torsdag, Lördag kl. 600. > St Petersburg Måndag, Onsdag, Fredag kl. 100. Konnossement och förpassningar mottagas till kl. 1200 afgångsdagen. Agenter: St Petersburg: Hj. Höckert, Hangö: Karl Boström, Stockholm: **A.-B. NYMAN & SCHULTZ**, Skeppsbron 26. För passagerarstrafken: Riks 635, Allm. 27 27. För godstrafken: Riks 2850, Allm. 26 67.

## 226. Stockholm—Riga

Ångf. NORRA FINLAND, kapt. L. Lundqvist, afgår från Stockholm den 5, 15, 25 Juni kl. 1000. Från Riga den 30 Maj, 10, 20, 30 Juni kl. 1000. Konnossement och förpassningar samt fraktgods mottagas till kl. 800 dagen före afgångsdagen. **A.-B. NYMAN & SCHULTZ**, Skeppsbron 26.

## 228. Sundsvall—Hernösand—Vasa.

Ångf. SUNDSVALL, kapt. Aron Söderström afgår från Sundsvall till Vasa hvarje Tisd. kl. 200. > Hernösand samma dag kl. 800. Anl. Vasa Onsdagar på morg. Återvänder från Vasa hvarje Torsdag kl. 500. Turförändring förbehålles. Nedsatta biljettpreiser. Turförändring efter 1 Oktober. Exped. i Sundsvall O. B. Joachimsson, i Hernösand Fr. Ramström, i Vasa Lennart Backman.

# A.-B. NYMAN & SCHULTZ

STOCKHOLM Ångbåtkontor och Speditionsaffär. Agenter för Finska Ångf. Aktiebolagets och Wasa-Nordsjö Aktiebolags reguliera ångare till alla Finska hamnar, Reval och St Petersburg. > för alla reguliera ångare till Köpenhamn och Christiania samt > för ångare till Hamburg, Lübeck, norra, mellersta och södra Sverige.

# W. LARKA,

M. C. Carlsson & Co Ångb.-exp. Efterträdare.

## Ångbåtskommissionär.

Verkställer Speditioner och inkasseringar prompt och billigt. 10 Skeppsbron 10, Stockholm.

Telefonnummer: Allm. 22 50. Riks- 10 95. Privat 47 06. Kloster Blasieh Allm. 52 26. Riks- 39 14

## Aug. Lindholm, Stockholm.

Verkställer omlastningar och förtullningar af gods fort och billigt Agent för finska ångare. In- och utväxlar utländska penningar. Telegrafadress: 20. Rikst. 33 31. Allm. 23 80.

## 230. Stockholm (Södra Blasieholmshamnen)—Furusund—Norrtejlje,

anlöpande Yxlö, Köpmanholm, Kapellskär, Gräddö, Håknäs och Lunda afgår ångf. NORRTELJE, kapt. J. A. Godberg, från Stockholm till Norrtelje: Sön- och Helgdagar kl. 900, Månd., Onsd., Fred. kl. 100. Från Norrtelje till Stockholm: Söndagar kl. 500, Tisd., Torsd., Lörd. kl. 700. Rikstelef. ombord i Stockholm 21 63.

## Stockholm (Strandvägen)—Norrtejlje,

anlöpande Yxlö, Köpmanholm, Kapellskär, Gräddö, Håknäs o. Lunda afgår ångf. REX, kapt. C. B. Holmberg, från Stockholm Tisd., Torsd. o. Lörd. kl. 100. > Norrtelje Månd., Onsd. o. Fred. kl. 700. Rikstel. ombord i Stockholm 21 63. Närmare meddela: **A.-B. Nyman & Schultz**, Skeppsbron 26.

## 232. Stockholm (Strandv.)—Östhammar,

anlöpande Marum, Bagghus, Elmsta, Ortala, Fredrikslund, Ortala-lund, Edeby, Trästa, Tomta, Berghy brygga, Grisslehamn, Fogdö, Singsö, Herräng och Hargshamn, afgår ångf. ÖSTHAMMAR II, kapt. E. Ericsson, från Stockholm Torsdag kl. 700 och Lördag kl. 900. > Östhammar Tisdagar och Fredagar kl. 700. OBS! Lastar Onsdagar och Lördagar. Rikst. omb. 49 52. Närmare meddela **W. LARKA**, Skeppsbron 10.

## Stockholm (Strandv.)—Östhammar—Öregrund—Gefle—Söderhamn,

anlöpande Bagghus, Elmsta, Ortala, Fredrikslund, Ortala-lund, Trästa, Tomta, Grisslehamn, Singsö, Herräng, Hargshamn, Elfnäs, Kallerö, Skutskär, Vallvik, Ljusne och Sandarne, afgår ångf. ÖSTHAMMAR I, kapt. Gust. Lundin, hvarje Tisdag kl. 900. Återvänder från Östhammar Söndagar kl. 300 OBS. Lastar Måndagar och Lördagar. OBS. Samtrafik med Gefle—Dala järnväg. Rikst. omb. 27 83. Närmare meddela: **W. LARKA**, Skeppsbron 10.

## 233. Stockholm—Gefle (direkt)

afgår ångf. GEFLE, kapt. John Ternström, från Gefle den 1 Juni kl. 600. Öregrund anlöpes. Rikstel. omb. 67 02. Närmare meddela: **W. LARKA**, Skeppsbron 10.

## Stockholm—Gefle (direkt)—Söderhamn—Hudiksvall—Ljusne—Sandarne

afgår ångf. NYA SÖDERHAMN, kapt. E. Haglund, hvarje Fredag kl. 600. Rikstel. omb. 40 66. Närmare meddela: **W. LARKA**, Skeppsbron 10.

## Stockholm—Gefle (direkt)—Söderhamn—Hudiksvall—Stocka—Sundsvall

afgår ångf. OSCAR II, kapt. E. Fr. Rietz, från Stockholm hvarje Måndag kl. 700. Återvänder från Sundsvall Torsdagar kl. 1200. > Gefle Fredagar kl. 800. OBS. Samtrafik med Gefle—Dala järnväg. OBS! Öregrund anlöpes. Rikst. omb. 28 01. Närmare meddela: **W. LARKA**, Skeppsbron 10.

## 234. Stockholm—Söderhamn (direkt)—Hudiksvall, Iggesund eventuellt

afgår ångf. HUDIKSVALL, kapt. G. v. Valter, hvarje Onsdag kl. 200. Från Hudiksvall Lördagar kl. 800. OBS. Jättendal och Gnarp anlöpes resan den 10, 24 Juni. Rikstelefon ombord 62 65. Närmare meddela: **W. LARKA**, Skeppsbron 10.

## 235. Stockholm—Sundsvall—Hernösand—Köpmanholmen—Örnsköldsvik

afgår ångf. HERNÖSAND II, kapt. Herm. Asplund, hvarje Söndag kl. 1100. Återvänder Onsdagar från Örnsköldsvik kl. 700, från Hernösand kl. 130, från Sundsvall kl. 600. Rikst. omb. 40 65.

## Stockholm—Sundsvall—Hernösand—Örnsköldsvik—Husum

afg. ångf. J. L. RUNEBERG, kapt. O. Friberg, hvarje Tisdag kl. 1200. Återvänder Fredagar från Örnsköldsvik kl. 700, från Hernösand kl. 130, från Sundsvall kl. 600. Rikstel. omb. 40 88.

## Stockholm—Sundsvall (direkt)—Hernösand—Köpmanholmen—Örnsköldsvik

afgår ångf. ÅNGERMANLAND, kapt. John Abrahamson, hvarje Onsdag kl. 1200. Återvänder Lördagar: fr. Örnsköldsvik kl. 700, fr. Hernösand kl. 130, fr. Sundsvall kl. 600. Rikstelefon ombord 40 65.

## Stockholm—Sundsvall (direkt)—Hernösand—Nyland

afgår ångf. CARL XV, kapt. O. F. Hedborg, hvarje Torsdag kl. 1200. Återv. Söndagar från Hernösand kl. 130, från Sundsvall kl. 600. Rikstel. omb. 24 81. OBS. Samtliga ångare emottaga fraktgods till Sollefteå och öfriga stationer vid Ångermanelfven. Närmare meddela **W. LARKA**, Skeppsbron 10. Allm. tel. 22 50. Rikstel. 10 95. Speditioner utföras prompt och billigt.

## Stockholm—Sundsvall—Hernösand—Örnsköldsvik—Mo ångsåg—Hörnefors—Nordmaling

afgår ångf. WESTERNORRLAND, kapt. A. Gyllenkrok, hvarje Fredag kl. 1200. Återv. Tisd. från Örnsköldsvik kl. 700, från Hernösand kl. 130, från Sundsvall kl. 600. OBS. Fraktgods emottages till Sollefteå och öfriga stationer vid Ångermanelfven. Rikst. ombord 27 85. Närmare meddela **W. LARKA**, Skeppsbron 10.

# Stockholms Sjöförsäkrings-Aktiebolag antager agenter.

# HEDBERG & STRINDBERG

(f. d. C. O. STRINDBERG & Co)

## Ångbåtsagentur & Speditionsaffär Riddarholmen 12, Stockholm.

Snabb expedition till lägsta beräkningar vid omlastning och förtullning af gods.

Telegramadress: Ångbåtskontoret.  
Telef.: Allm. 2950, Riks 634.

### 250. Stockholm (Riddarh.)—Södertelje.

Ångf. SIRIUS afgår Hvardagar  
från Stockholm kl. 315.  
Södertelje kl. 630.

Söndagar:  
från Stockholm kl. 1000 och kl. 915.  
Södertelje kl. 730 och kl. 700.  
A.-B. Nyman & Schultz, R.h. 7. A. 2878. R. 1736.

### 251. Stockholm (Klara strand)—Södertelje—Trosa.

Ångf. TROSA afgår  
från Stockholm Måndag, Onsdag och Fredag kl. 1100  
Trosa Tisdag, Torsdag och Lördag kl. 700.  
A.-B. Nyman & Schultz, Riddarh. 7. A. 2878. R. 1736.

### 252. Stockholm (Riddarh.)—Södertelje—Fällnäs—Tottnäs.

Ångf. NYA SÖDERTELJE afgår  
från Stockholm Månd., Onsd., Fred. kl. 1200.  
Tottnäs Tisd., Torsd., Lörd. kl. 615.  
A.-B. Nyman & Schultz, R.h. 7. A. 2878. R. 1736.

### Stockholm (Riddarh.)—Södertelje—Trosa—Hällsviken.

Ångf. NYA HÄLLSVIKEN afgår  
från Stockholm till Trosa Tisd. och Lörd. kl. 1200  
Trosa till Stockholm Månd. och Onsd. kl. 715.  
Stockholm till Hällsviken Torsd. kl. 1200.  
Hällsviken Fred. kl. 700.  
A.-B. Nyman & Schultz, R.h. 7. A. 2878. R. 1736.

### 254. Regelbunden förbindelse Stockholm—Nynäshamn—Nyköping

med ångaren MARGIT i samtrafik med Stockholm—Nynäs järnväg alla dagar utom Söndagar:  
från Stockholms C. .... kl. 337  
Nynäshamn ..... kl. 520  
Nyköping ..... kl. 120  
från Nynäshamn ..... kl. 530  
Stockholm ..... kl. 147  
till Nyköping ..... kl. 930  
till Stockholms C. .... kl. 337  
OBS! Direkta biljetter och fri omlastning af gods i Nynäshamn.

### 255. Stockholm (Riddarh.)—Södertelje—Helgö—Nyköping.

Ångf. NYKÖPING, kapt. J. A. Hartzell, afgår:  
från Stockholm Tisd. och Fred. kl. 1000.  
Nyköping Sönd. kl. 800, Onsd. kl. 1000.  
HEDBERG & STRINDBERG, Riddarh. 12. A. 2950. R. 634.

### Stockholm (Riddarh.)—Nyköping—Näveqvarn—Norrköping.

Ångf. SÖDERMANLAND, kapt. Joh. Bolin, afgår  
från Stockholm till Nyköping Lördag kl. 1200.  
Nyköping till Norrköping Måndagar kl. 1000  
Norrköping till Nyköping Onsdag kl. 600.  
Nyköping till Stockholm Torsdag kl. 900.  
OBS. Nynäs, Oxelösund och Qvarsebo anlöpas.  
Allm. tel. 1131. Riks tel. 2580.  
Hedberg & Strindberg, Riddarh. 12. A. 2950. R. 634.

### 256. Stockholm (Riddarh.)—Norrköping via Oxelösund

afgår ett af ångarna DAGMAR, GÖTA och NORRKÖPING både från Stockholm och Norrköping alla dagar utom Söndagar kl. 800.  
HEDBERG & STRINDBERG, Riddarh. 12. A. T. 2950, Riks 634.

### 257. Stockholm—Nynäshamn—Visby och vice versa.

Ångf. THJELVAR, kapt. H. Gardsten, afgår  
från Nynäshamn till Visby Lördagen den 30 Maj kl. 1100, i förbindelse med bantåg från Stockholms Centralstation kl. 840.  
Från Visby till Nynäshamn Lördagen den 30 Maj kl. 1100, med anslutning till bantåg, som framkommer till Stockholms Centralstation kl. 920.  
Biljetter säljas hos fartygens kommissionärer samt afgångsdagen efter kl. 500 vid Stockholms Centralstation.  
Person- och Godstraff är inrättad mellan fastlandet och Gotlands järnvägar öfver Nynäshamn med direkta biljetter, direkt polettering af resgods och fri omlastning af gods i Nynäshamn.

### Stockholm—Nynäshamn—Visby och vice versa.

från och med den 1:sta Juni.  
Ångf. HANSA, kapt. Bernh. Sandström, afgår:  
Från Nynäshamn till Visby alla dagar, utom Söndagar, kl. 1045 i förbindelse med bantåg från Stockholms Centralstation kl. 840.  
Från och med den 2:dra Juni.  
Från Visby till Nynäshamn alla dagar, utom Söndagar, kl. 1200 med anslutning till tåg, som afgår från Nynäshamn kl. 720 och ankommer till Stockholms Centralstation kl. 920.  
Biljetter säljas hos fartygets kommissionärer samt afgångsdagen efter kl. 500 vid Stockh. Centralstation.  
Person- och Godstraff är inrättad mellan fastlandet och Gotlands järnvägar öfver Nynäshamn med direkta biljetter, direkt polettering af resgods och fri omlastning i Nynäshamn.  
Närmare meddelar V. LARKA Skeppsbron 10.  
Rikstel. 1095. Allm. Tel. 2250.

### Stockholm (Norra Blasieholmshamnen) —Visby

och vice versa.  
Ångf. TJELVAR, kapt. H. Gardsten, afgår  
Från Stockholm till Visby  
Måndagar, Torsdagar och Lördagar kl. 600.  
+ Månd. den 1 Juni kl. 300 ångf. HANSA.  
Från Visby till Stockholm  
Söndagar, Tisdagar (ej den 2 Juni) och Fredagar kl. 800.  
Rikstelefon ombord 8521.  
Närmare meddelar och biljetter säljas hos W. LARKA, Skeppsbron 10

### Stockholm (Riddarh.)—Visby

afgår ångf. POLHEM, kapt. Alf. Snöbom:  
Från Stockholm Tisdagar o. Fredagar kl. 600.  
+ Visby Onsdagar o. Lördagar kl. 800.  
Rikstelefon ombord 8522.  
HEDBERG & STRINDBERG, Riddarh. 12. A. 2950. R. 634.

### Stockholm (Riddarholmen)—Visby.

Ångf. VISBY, kapt. Melcher Smittberg, afgår  
från Stockholm den 31 Maj, 4, 9, 15 Juni kl. 600.  
från Visby den 2, 8 Juni kl. 800, den 14 Juni kl. 900.  
Rikstelefon ombord 8522. • Ångf. GOTLAND.  
HEDBERG & STRINDBERG, Riddarh. 12. A. 2950. R. 634.

### Stockholm (Riddarh.)—Visby—Kappels- hamn—Fårösund—Slite—Katthammars- vik—Ljugarn—Ronehamn—Burgsvik— Klintehamn

afgår ångf. KLINTEHAMN, kapt. E. Smittberg, Onsdagen  
den 3 Juni kl. 600.  
Rikstel. ombord 8523.  
HEDBERG & STRINDBERG, Riddarh. 12. A. 2950. R. 634.  
(Forts.)

### Stockholm (Riddarh.)—Visby—Kappels- hamn—Fårösund—Slite—Katthammars- vik—Ljugarn

afgår ångf. GUTE, kapt. G. Tigerhjelm, fr. o. m. 7 Juni  
från Stockholm Söndag kl. 600.  
+ Visby till Stockholm Torsdagar kl. 800.  
Rikst. ombord 8523.  
HEDBERG & STRINDBERG, Riddarh. 12. A. 2950. R. 634.

### Stockholm (Riddarh.) direkt till Fårösund, Katthammarsvik, Ljugarn, Ronehamn, Slite, Kappelshamn och Visby

afgår ångf. GUTE, kapt. G. Tigerhjelm,  
från Stockholm Måndagen den 1 Juni kl. 600.  
Rikstel. ombord 8523.  
HEDBERG & STRINDBERG, Riddarh. 12. A. 2950. R. 634.

### Stockholm (Riddarh.)—Visby—Klintehamn —Burgsvik—Ronehamn.

afgår ångf. KLINTEHAMN, kapt. E. Smittberg,  
från Stockholm Onsdagen den 10 Juni kl. 600.  
+ Visby till Stockholm den 1 Juni kl. 800, den 8 Juni kl. 900.  
HEDBERG & STRINDBERG, Riddarh. 12. A. 2950, R. 634.

### Visby—Kalmar.

Ångf. GOTLAND, kapt. N. Ljungholm, afgår  
från Visby till Kalmar den 31 Maj, 5, 8, 12, 14 Juni kl. 800.  
+ Kalmar till Visby den 1, 4, 6, 10, 13 Juni kl. 700.  
+ Ångf. VISBY.  
HEDBERG & STRINDBERG, Riddarh. 12. Allm. t. 2950. Rikst. 634.

### Visby—Norrköping.

Ångf. VISBY, kapt. M. Smittberg, afgår  
från Visby till Norrköping den 2, 10, 12, 16 Juni kl. 800.  
+ Norrköping till Visby den 6, 11, 13, 17 Juni kl. 800.  
HEDBERG & STRINDBERG, Riddarh. 12. Allm. t. 2950, Rikst. 634.  
OBS. Då frakterna beräknas efter bruttovikt, torde densamma utsättas å konnossementen.

### 259. Stockholm (Klara Strand)—Oxelösund —Gryt—Valdemarsvik—Vestervik— Verkeback—Gunnebo—Gamleby

Ångf. GAMLEBY Onsdagar Ångf. TJUST Lördagar kl. 700.  
kl. 600.  
OBS. Gods till Vimmerby lossas i Verkeback.  
OBS. Källvik anlöpas.  
OBS. Fogelvik anlöpas af ångf. GAMLEBY.  
A. t. till »Gamleby» 45 09. Rikst. till »Tjust» 36 10.  
Hedberg & Strindberg, Riddarholmen 12. A. 2950, R. 634.

### 260. Stockholm—Kalmar direkt afgå: ång. GAUTHIOD hvarje Söndag kl. 1000. SVITHIOD hvarje Onsdag kl. 1000.

Närmare meddelar: A.-B. Olson & Wright,  
Rikstel. 1109. Skeppsbron 20.

### Stockholm (Klara Strand)—Kalmar, anlöpande Oxelösund, Vestervik, Oscarshamn och Borgholm

afgår ångf. OSTKUSTEN från Stockholm Fredagar kl. 600.  
Rikstel. omb. 45 07.  
A.-B. NYMAN & SCHULTZ, Riddarh. 7. A. 2878. R. 635.

### Stockholm (Klara Str.)—Oskarshamn- Borgholm—Kalmar—Karlskrona—Karls- hamn—Sölvesborg och Åhus

Ångf. RÖNNEBY, kapt. O. Carlsson, afgår Måndagar kl. 815.  
Ångf. SÖDERN, kapt. J. Lundström, afgår Torsdagar kl. 815.  
A.T. 7815. R. 11620. Hedberg & Strindberg, Riddarh. 12.

### Stockholm (Riddarh.)—Åhus.

Ångf. TRANSIT I, kapt. H. A. Söderbergh, afgår från  
Stockholm hvarje Tisd. kl. 600 Åhus hvarje Fred. kl. 100  
Vestervik » Onsd. » 1030 Smirshamn » » 500  
Oscarshamn » » 300 Karlskrona » Lörd. » 100  
Borgholm » » 600 Karlskrona » » 600  
Kalmar » » 1000 Kalmar » » 300  
Karlskrona » Torsd. » 700 Borgholm » » 530  
Karlskrona » » 1139 Oscarshamn » Sönd. » 100  
till Åhus » » 230 till Stockholm » » afton.  
Närmare meddelar: i Stockholm A.-B. Nyman & Schultz, Riddarholmen 7, i Södertelje Hr G. Ekblom, i Vestervik Hr V. Regnell, i Oskarshamn Hr Gustaf Levin, i Kalmar Hr Sv. Söderbergh & Bolin, i Karlskrona Hr W. L. Thörn, i K. hamn Hr C. F. Söderbergh & Son, i Åhus Hr J. Ek, i Smirshamn Hr M. E. Nilsson.

### Stockholm (Klara strand)—Norrköping— Byxelkrok—Oskarshamn—Mönsterås— Borgholm—Kalmar—Mörbylånga— Degerhamn—Bergqvara

afgår ångf. PRINS BERNADOTTE, kapt. C. A. Svensson,  
Sönd. den 31 Maj kl. 900.  
HEDBERG & STRINDBERG, Riddarh. 12. A. 2950, R. 634.

### 265. Stockholm (Norra Blasieholms- hamnen.)—Köpenhamn

(Kontinenten via Malmö).  
Ångf. ÆOLUS, kapt. Gust. Brandt, afgår  
Fr. Stockholm Fred. kl. 100 Fr. Köpenhamn Tisd. kl. 1200  
» Kalmar Lörd. » 730 » Malmö » » 600  
» Karlskrona » » 300 » Ronneby Redd Onsd. » 730  
» Ronneby Redd » » 600 » Karlskrona » » 1100  
» Malmö Sönd. » 1015 » Kalmar » » 530  
Till Köpenhamn » » 1200 Till Stockholm Torsd. » 1030

Passagerare som afgår från Stockholm Fredag middag, med denna snabbgående och elegant inredda passagerareångare, inträffa i Malmö Söndag morgon så tidigt, att resan kan fortsättas med tåget, som afgår kl. 900 på morgonen till Trelleborg, hvarifrån postångaren PRINS GUSTAF ADOLF och PRINCESSAN MARGARETA, alternerande, afgår kl. 1000 med ankomst till Sassnitz kl. 200 och till Berlin 740.

OBS. Passagerare från Stockholm till Borgholm med ångf. ÆOLUS inträffa i Kalmar Lördags morgnar; kunna fortsätta med ångf. JARL, som afgår från Kalmar hvarje Lördag kl. 1030 eller med ångf. TRANSIT I kl. 300. För återresan finnes lägenhet från Borgholm till Kalmar hvarje Onsdag kl. 700 och med ångf. ÆOLUS från Kalmar till Stockholm hvarje Onsdag kl. 530.  
Fartyget går från Stockholm till Kalmar på 17 timmar.  
» » » Kalmar » » Karlskrona » 4 1/2  
» » » » » Ronneby Redd » 1 1/2  
» » » » » Malmö » 11

Kommissionärer äro: i Stockholm A.-B. Nyman & Schultz, Skeppsbron 26, i Kalmar Hr Sv. Söderbergh & Bolin, i Karlskrona Hr W. L. Thörn, i Ronneby Redd Hr P. Siegbahn & Son, i Malmö Hr Thoms & Co samt i Köpenhamn Hr Carl Krarup.

OBS. I Stockholm emottages ej fraktgods senare än 2 timmar före fartygets afgång.

OBS. I Fraktgods till Köpenhamn skall vara utförd af 2:ne förpassningar, hvilka lämnas ombord å fartyget.

### Stockholm—Köpenhamn och vice versa.

Ångf. URANIA underhåller regulier förbindelse med afgång från hvardera slutstationen omkring hvar 10:de dag. Mellanliggande stationer anlöpas om tillräcklig last finnes.  
Närmare meddelar: A.-B. Nyman & Schultz, Skeppsbron 26.

### 266. Stockholm—Borgholm.

Passagerare med ångfartygen BIRGER JARL och SÖDRA SVERIGE inträffa i Kalmar Torsdagsmorgnar; kunna fortsätta till Borgholm med ångf. VIKING, som afgår från Kalmar hvarje Torsdag kl. 1030 eller med ångf. KALMARSUND, som afgår från Kalmar hvarje Torsdag kl. 300.

För återresan finnes lägenhet med ångf. JARL från Borgholm till Kalmar hvarje Fredag kl. 1130 och med ångf. BIRGER JARL eller SÖDRA SVERIGE från Kalmar till Stockholm hvarje Fredag kl. 800.

Passagerare med ångf. ÆOLUS inträffa i Kalmar Lördagsmorgnar; kunna fortsätta med ångf. JARL, som afgår från Kalmar hvarje Lördag kl. 1030 eller med ångf. TRANSIT I kl. 300. För återresan finnes lägenhet från Borgholm till Kalmar hvarje Onsdag kl. 700 och med ångf. ÆOLUS från Kalmar till Stockholm hvarje Onsdag kl. 530.

### 267. Stockholm (Norra Blasieholmsh.)— Göteborg (Köpenhamn via Malmö)

Ångf. SKANDIA, kapt. E. Th. Lenggqvist, och  
SVEA, kapt. Fritz Söderlund,  
afgå alternerande.

Fr. Stockholm * av. Månd. kl. 200	Fr. Göteborg * hvarje Månd. kl. 600
» Vestervik » Tisd. » 800	» Helsingborg » Tisd. » 800
» Oscarshamn » » 100	» Landskrona » » 1030
» Kalmar » » 800	» Malmö » » 400
» Karlskrona » Onsd. » 700	» Sölvesborg » » 900
» Karlskrona » » 100	» Karlskrona » Onsd. » 200
» Trelleborg » Torsd. » morg.	» Karlskrona » » 800
» Malmö » » 200	» Kalmar » Torsd. » 600
» Landskrona » » 500	» Oscarshamn » » 1215
» Helsingborg » » 800	» Vestervik » » 500
till Göteborg » Fred. morg.	till Stockholm » Fred. morg.
* Svea 8, 22 Juni, 6, 20 Juli.	* Skandia 8, 22 Juni, 6, 20 Juli.
Skandia 1, 15, 29 Juni, 13, 27 Juli.	Svea 1, 15, 29 Juni, 13, 27 Juli.

Ångf. RHEA, kapt. A. G. Ohlson, och  
HYPERION, kapt. B. A. Morin,  
afgå alternerande.

Fr. Stockholm * av. Torsd. kl. 200	Fr. Göteborg * hvarje Torsd. kl. 600
» Vestervik » Fred. » 800	» Helsingborg » Fred. » 800
» Oscarshamn » » 100	» Landskrona » » 1030
» Kalmar » » 800	» Malmö » » 400
» Karlskrona » Lörd. » 700	» Sölvesborg » Lörd. » 700
» Karlskrona » » 1200	» Karlskrona » » 100
» Sölvesborg » » 400	» Karlskrona » » 800
» Trelleborg » Sönd. morg.	» Kalmar » Sönd. » 600
» Malmö » » kl. 200	» Oscarshamn » » 1215
» Landskrona » » 500	» Vestervik » » 500
» Helsingborg » » 800	till Stockholm Måndag morgon.
till Göteborg Måndag morgon.	* Rhea 4, 18 Juni, 2, 16, 30 Juli.
Fraktgods medtages till Halmstad.	* Hyperion 11, 25 Juni, 9, 23 Juli.
Hyperion 4, 18 Juni, 2, 16, 30 Juli.	Rhea 11, 25 Juni, 9, 23 Juli.

Ångf. DROTTNING SOFIA, kapt. Arnold Friberg, och  
KONUNG OSKAR, kapt. A. F. Paulsson,  
afgå alternerande.

Fr. Stockholm * av. Lörd. kl. 200	Fr. Göteborg * hvarje Lörd. kl. 600
» Vestervik » Sönd. » 800	» Helsingborg » Sönd. » 800
» Oscarshamn » » 100	» Landskrona » » 1030
» Kalmar » » 800	» Malmö » » 400
» Karlskrona » Månd. » 700	» Ystad » » 1150
» RonnebyRedd » » 1030	» Karlskrona » Månd. » 900
» Karlskrona » » 200	» RonnebyRedd » » 100
» Ystad » » 1150	» Karlskrona » » 800
» Malmö » Tisd. » 200	» Kalmar » Tisd. » 600
» Landskrona » » 500	» Oscarshamn » » 1215
» Helsingborg » » 800	» Vestervik » » 500
till Göteborg Onsdag morgon.	till Stockholm Onsdag morgon.
Fraktgods medtages till Halmstad.	* Drottning Sofia 6, 20 Juni, 4, 18 Juli.
* Konung Oskar 6, 20 Juni, 4, 18 Juli.	Konung Oskar 30 Maj, 13, 27 Juni, 11, 25 Juli.
Drottning Sofia 30 Maj, 13, 27 Juni, 11, 25 Juli.	

### Stockholm (Norra Blasieholmshamnen)—Göte- borg—Kristiania, (Köpenhamn via Malmö).

Ångf. BIRGER JARL, kapt. S. af Klinteberg, och SÖDRA SVERIGE, kapt. P. Ysberg, afgå alternerande

Fr. Stockholm * hvarje Onsd. kl. 1200	Fr. Kristiania * hvarje Tisd. kl. 400
» Kalmar » Torsd. » 900	» Göteborg » Onsd. » 600
» Karlskrona » » 430	» Helsingborg » Torsd. » 600
» RonnebyRedd » » 800	» Malmö » » 200
» Malmö » Fred. » 200	» Ystad » » 1000
» Helsingborg » » 800	» Ronneby Redd » Fred. » 900
» Göteborg » Lörd. » 600	» Karlskrona » » 100
Till Kristiania Söndag morg.	» Kalmar » » 800
* Birger Jarl 3, 17 Juni, 1, 15, 29 Juli.	Till Stockholm Lördag midd.
Södra Sverige 10, 24 Juni, 8, 22 Juli.	* Birger Jarl 9, 23 Juni, 7, 21 Juli.
	Södra Sverige 2, 16, 30 Juni, 14, 28 Juli.

Från Göteborg till Köpenhamn via Helsingborg, Landskrona och Malmö är för passagerare en snabb och bekväm lägenhet med dessa ångare hvarje Måndag, Onsdag, Torsdag och Lördag kl. 600. Passagerare från Köpenhamn till Göteborg torde observera att ett af fartygen afgår från Malmö till Göteborg hvarje Söndag, Tisdag, Torsdag och Fredag kl. 200 efter Köpenhamnsbåtens och snälltågets ankomst, samt från Helsingborg samma dagar kl. 800.

Fartygen invänta Öresundsbatens ankomst.  
Fartygens kommissionärer äro: i Stockholm för Birger Jarl och Södra Sverige A.-B. Nyman & Schultz, Skeppsbron 26, för de öfriga W. Larva, Skeppsbron 10, Vestervik Hr V. Regnell, Oskarshamn Hr Gustaf Levin, Kalmar Hr Sv. Söderbergh & Bolin, Karlskrona Hr W. L. Thörn, Ronneby Redd Hr P. Siegbahn & Son, Karlskrona Hr C. F. Söderbergh & Son, Sölvesborg Hr John Balkenhausen, Åhus Hr J. Ek, Ystad Hr Carl Gram, Trelleborg G. Smiths A.-B., Malmö Hr J. A. Larsson, Landskrona Hr W. Fritsch, Helsingborg Hr C. G. Steenthus, Göteborg Hr F. B. Wahlquist, Kristiania Hr Berg-Hansen.

### 318. Stockholm (Riddarh.)—Söderköping— Norsholm—Linköping

Från Stockholm: VISINGSÖ Onsd. 600  
LINKÖPING Lörd. 600  
Från Linköping: LINKÖPING Onsd. 1000.  
VISINGSÖ Lörd. 1000.  
OBS. Fraktgods omlastas kostnadsfritt i Linköping såväl å statens som ensk. järnvägar.  
Allm. tel. till »Visingsö» 27 99, till »Linköping» 11 47.  
HEDBERG & STRINDBERG, Riddarh. 12. A. 2950. R. 634.

### 320. Stockholm—Göteborg (Kanalvägen) Se stora tabellen öfverst å nästa sida.

### 321. Stockholm—Jönköping och vice versa. Se stora tabellen å nästa sida.

### 330. Stockholm (Munkbro.)—Sigtuna— Örsundsbro.

Ångf. UPLAND och SKOKLOSTER afgå alternerande tillsvärdare Hvardagar från Stockholm kl. 300, från Örsundsbro kl. 200. Söndagar från Stockholm kl. 830, från Örsundsbrokl. 200.  
NILS ELIASSON, Kötorget 8. A. t. 1253. R. 1469.

### 331. Stockholm (Riddarh.)—Skokloster— Upsala.

Ångf. FYRIS I, FYRIS II och NYA UPSALA afgå alternerande alla dagar från Stockholm kl. 845 och från Upsala kl. 915.  
Allm. tel. till fartygen 1131.  
Hedberg & Strindberg, Riddarh. 12. A. 2950. R. 634.

### 333. Stockholm (Munkbro.)—Enköping.

Ångf. ENKÖPING I och II afgå alternerande alla dagar utom Söndagar från Stockholm kl. 200, från Enköping kl. 500.  
NILS ELIASSON, Kötorget 8. A. t. 1253. R. 1469.

Stockholm (Riddarholmen) - Göteborg

Vår-Turlista 1908 gällande t. o. m. 7 Juni, hvar efter turerna fr. o. m. 10 Juni blifva från Stockholm Sönd., Tisd., Onsd., Fred., Lördagar kl. 1000, från Göteborg Månd., Tisd., Onsd., Fred., Lördagar kl. 1200.

E. V. PLATEN, CERES, JUNO, MOTALASTRÖM, PALLAS & VENUS, Kapten B. Jacobson, Kapten E. Öhlin, Kapten Aug. Höglund, Kapten C. A. Svensson, Kapten H. Hanson, Kapten O. v. Schoultz, anlöpande alla kanalstationer samt Södertelje, Oxelösund, Söderköping, Motala, Vadstena, Mariestad, Hellekis (Kinnekulle), Lidköping, Karlstad, Venersborg och Trollhättan.

Table with columns for Stationer, Ceres/Pallas, B. v. Platen/Motalaström, Juno/Venus, and departure times for Stockholm-Göteborg and Göteborg-Stockholm routes.

Obs. Fr. o. m. den 10 Juni blifva turerna fr. Göteborg Månd., Tisd., Onsd., Fred., Lörd. kl. 1200. Vid Trollhättan åtgå för slussningen ca 2 timmar, hvar under passagerarna kunna bese de storartade vattenfallen. Järnvägens kombinerade biljetter gälla med tilläggsavgift för resor med fartygen.

321. STOCKHOLM (Riddarholmen) - JÖNKÖPING.

Ångbåts-Aktiebolaget Jönköping-Stockholms Passagerare- och Lastångare (Hufvudredare och Verksamhetsdirektör A. ANDERSSON, Jönköping.)

PRIMUS, VIKTOR RYDBERG, PER BRAHE, TYRA, Kapten F. Hellberg, Kapten A. E. Hellberg, Kapten A. Hedlund, Kapten V. Forsberg.

Bland hamnarna vid Västern anlöpa PRIMUS och PER BRAHE Vadstena och Hjo, VIKTOR RYDBERG Hästholmen (Omberg) och Grenna. TYRA anlöper eventuellt Åkersund, Vadstena o. Hjo, Hästholmen, Grenna, Ämmeberg, Hammar, Bastedalen, Båå, Medevi o. andra Västerns lastageplatser, då tillräckligt gods i god tid anmäles hos kommissionärerna i ändstationerna.

Table with columns for Från Stockholm and Från Jönköping, listing departure times for various routes and stations.

20 proc. rabatteras å tur- och returbiljetter med PRIMUS, VIKTOR RYDBERG och PER BRAHE, då sammanlagda biljettpriset uppgår till minst 5 kr., gällande för återresan mellan alla stationer och hela seglatsområdet med hvilket som helst af Bolagets fartyg.

Stockholm - Jönköping - Åkersund. Ång. TYRA afgår

Kommissionärer i Stockholm A.-B. Nyman & Schultz, Riddarholmen; Södertelje Gust. Ekbohm; Söderköping A. Almgren; Norrholm Joh. Carlsson; Berg Ivar Kraft; Borensberg P. J. Sundahl; Motala V. Kjellberg; Åkersund A. Zetterwall; Vadstena E. Guldström; Hjo Axel Andersson; Hästholmen Ludv. Hellström; Grenna B. Björkengren och i Jönköping Emil Andersson.

335. Stockholm (Munkbroh.) - Stallarholmen - Strengnäs - Tynnelso

afgår ångf. TYNNELSO från Stockholm Hvardagar kl. 400. Söndagar 900, 920. Strengnäs kl. 700. Tynnelso Månd., Onsd. o. Fred. kl. 600. Tisd., Torsd. o. Lörd. kl. 600. Nils Eliasson, Kötorget 8. A. 1253. R. 14 69.

346. Stockholm (Riddarh.) - Vesterås - Torshälla.

Ångf. RAGVALD afgår från Stockholm till Vesterås Tisd. och Fred. kl. 700. Vesterås till Torshälla Onsd. och Lörd. kl. 1200. Torshälla till Stockholm samma dagar kl. 620. OBS. Fri omlastning för gods till Sala. Rikstel. 25 39. Vidare meddelar Hedberg & Strindberg. R. 634. A. 29 50.

336. Stockholm (Munkbroh.) - Stallarholmen - Strengnäs - Björsund

afgår ångf. STRENGNÄS från Stockholm Tisd., Torsd. och Lörd. kl. 100. Strengnäs Månd., Onsd. och Fred. kl. 800. Björsund Månd., Onsd. o. Fred. kl. 600. Nils Eliasson, Kötorget 8. A. 1253. R. 14 69.

Stockholm (Riddarh.) - Köping.

anlöp. Stallarholmen, Strengnäs, Sundbyholm och Kvikksund. Ångf. MARIA I afgår från Stockholm Månd., Onsd., Fred. kl. 700, Lörd. kl. 1000. Köping Sönd., Tisd., Torsd., Lörd. kl. 915. OBS. Ångf. MARIA I står i förbindelse med kurirtåget från Köping kl. 347. OBS. Gods till alla stationer å Köping-Uttersbergs järnväg omlastas kostnadsfritt i Köping. Rikst. 25 39. Vidare meddelar: Hedberg & Strindberg. Rikst. 634. Allm. 29 50.

338. Stockholm (Riddarh.) - Stallarholmen - Strengnäs - Vesterås

afgår från Stockholm AROS Månd., Onsd., Fred. kl. 100. VESTERÅS Tisd., Torsd., Lörd. kl. 100. Från Vesterås: VESTERÅS Månd., Onsd., Fred. kl. 815. AROS Tisd., Torsd., Lörd. kl. 815. Fri omlastning i Vesterås af gods till Sala och mellanliggande stationer. Returbiljetter gälla för bägge ångarna. A. t. AROS 10 15, VESTERÅS 10 21. Kommissionärer i Stockholm för: AROS A.-B. Nyman & Schultz. A. t. 28 78. R. t. 17 36. VESTERÅS Hedberg & Strindberg. A. t. 29 50. R. t. 6 34.

Stockholm - Kvikksund - Köping.

Ångf. KÖPING afgår från Stockholm Onsd. och Lörd. kl. 645. Köping Månd. och Torsd. kl. 730. OBS. Gods emottages äfven till stationer å Köping-Uttersbergs järnväg och omlastas kostnadsfritt i Köping. Tilläggsplats: Kornhamn. R. T. 1564. Allm. 26 76. Stockholms Transport- och Bogserings-A.-B. Riks 6 27. Allm. 10 28.

341. Stockholm (Riddarh.) - Strengnäs - Torshälla - Eskilstuna.

Ångf. ESKILSTUNA I och ESKILSTUNA II afgår alternerande från Stockholm Söckendagar utom Måndagar kl. 900. Sönd. kl. 200. Eskilstuna kl. 800. OBS. Gods emottages alla dagar. A.-B. NYMAN & SCHULTZ, Riddarholmen 7. A. t. 28 78; R. t. 17 36.

Stockholm (Riddarh.) - Eskilstuna

(via Mälaren). Ångf. PRINS CARL och MARIA I afgår alternerande från Stockholm alla dagar utom Sönd. kl. 700, Sönd. kl. 920. Mälaren (Eskilstuna) alla dagar kl. 1115 samt Lörd. kl. 1140. Vidare meddelar: Stockholms Transport- och Bogserings-A.-B. Riks 6 27. Allm. 10 28.

342. Stockholm (Munkbroh.) - Mariefred - Sundsviks kvarn

Ångf. GRIPSHOLM afgår Hvardagar: från Stockholm kl. 330. Sundsvik kl. 500. Mariefred kl. 630. Sandviken och Horn anlöpas. Nils Eliasson, Kötorget 8. A. t. 12 53, R. 14 69.

Stockholm (Riddarh.) - Kungsör - Arboga.

anlöpande Stallarholmen, Strengnäs, Sundbyholm och Kvikksund. Ångf. ARBOGA II afgår från Stockholm Tisd., Torsd., Lörd. kl. 800 direkt. Arboga Månd., Onsd., Fred. kl. 820 direkt. Ångf. PRINS CARL afgår från Stockholm Tisd., Torsd., Lörd. kl. 700, Sönd. kl. 920. Arboga Månd., Onsd., Fred. kl. 840, Lördag kl. 830. OBS. Ångf. PRINS CARL står i förbindelse med kurirtåget från Arboga kl. 411. Rikstel. 11 25. Vidare meddelar A.-B. NYMAN & SCHULTZ. R. t. 1736. A. 28 78. (Forts.)

Stockholms Transp. och Bogserings A.-B.

Kontor: Skeppsbron 46. Rikst. 136, 627 o. 717. verkställer transporter, bogseringar, dykeri- och varfsarbeten billigast. Allm. Telef. 1028, 2138 o. 2739.

Stockholm - Strömholm - Smedjebacken.

anlöpande mellanliggande kanalstationer. Från Stockholm (Kornhamnstorg) Månd. ångf. SURAHAMMAR Tisd. motorf. TOMTE-MATTS Onsd. ångf. STIG Fred. ångf. PIUS Fred. ångf. SMEDJEBACKEN II kl. 430. Återvända från: Smedjebacken. Sörkvärn. SURAHAMMAR Torsd. kl. 500 Fred. kl. 400 TOMTE-MATTS Torsd. på aft. STIG Lörd. på morg. PIUS Sönd. kl. 500 Månd. kl. 400 SMEDJEBACKEN 2 Månd. kl. 200. OBS. Gods emottages till Norberg o. Kärrgruvan samt Ludvika och Grängesberg. Telefon till båterna. Rikst. 15 64. Allm. 26 76. Vidare meddelar Stockholms Transport- & Bogserings Aktiebolag. Rikst. 6 27. Allm. 10 28.

348. Stockholm (Riddarh.) - Örebro.

anlöpande Kungsör, Grafudden, Notholmen, Låppe och Björksundet. afgår ångf. ÖREBRO I till vidare från Stockholm Måndag och Torsdag kl. 800. Örebro Onsdag och Lördag kl. 1200. Ångf. ÖREBRO II och ÖREBRO III afgår till vidare alternerande: från Stockholm Tisd., Onsd. och Lörd. kl. 800. Örebro Sönd., Tisd. och Torsd. kl. 600. OBS. Låppe anlöpas Onsdags- och Lördagsresorna från Stockholm samt Tisdags- och Torsdagsresorna från Örebro. A.-B. NYMAN & SCHULTZ, Riddarh. 7. A. 28 78. R. 1736.

Stockholm (Klara strand) - Odensbacken - Örebro.

anlöpande Kungsör, Grafudden, Notholmen och Hjelmarehamnar afgår ångf. GUSTAF LAGERBJELKE från Stockholm Tisdagar kl. 800. OBS. Laster Måndagar och Tisdagar. Allm. till fart. 98 95. A.-B. NYMAN & SCHULTZ, Riddarh. 7. A. 28 78. R. 1736.

363. Stockholm - Nockebybro.

Ångf. IDUN afgår till vidare: Hvardagar: från Stockholm (Munkbrohamnen) kl. 730, 1030, 330, 515, 820. Nockebybro kl. 600, 900, 230, 415, 720. Söndagar: från Stockholm kl. 800, 1100, 330, 720, 1020. Kungsholmstorg anlöpas. Nockebybro kl. 700, 930, 230, 630, 900.

Stockholm - Nockeby - Berghamn - Ilända.

Ångf. BRAGE afgår från Stockholm till Nockeby och Berghamn kl. 115 samt från Stockholm till Nockeby, Berghamn, Hillersjö och Ilända kl. 715. Åter från Ilända kl. 545 samt från Berghamn kl. 630 och 300. Mellanliggande bryggor och Kungsholmstorg anlöpas.

Stockholm - Brogård

och mellanliggande bryggor afgår ångf. HILLERSJÖ från Munkbrohamnen, Hvard. kl. 300. Åter från Brogård kl. 445.

Stockholm - Hillersjö - Svartsjö

afgår ångf. NYA HILLERSJÖ Söckendagar från Svartsjö kl. 600. Hillersjö kl. 630. Stockholm kl. 315. Sön- och Helgdagar (LUSTRESA) från Svartsjö kl. 600 och 500. Hillersjö > 630 > 530. Stockholm > 930 > 820. Anlöper Nockeby och mellanliggande bryggor.

Stockholm - Slut.

Ångf. NYA SVARTSJÖLANDET afgår kl. 400 till Herrhamn, Tappström, Lullehof, Stjärnsås, Thureholm, Stenhamra, Nora, Kungsberga. Återv. kl. 420 från Slut.

Stockholm - Säbyholm.

anlöpande mellanliggande bryggor. Ångf. GUNHILD afgår från Munkbrohamnen hvardagar kl. 330. Åter från Säbyholm kl. 400.

365. Stockholm - Kalmarsand - Ekolsund.

Ångf. EKOLSUND, kapt. Olsson, afgår från Stockholm hvarje söckendag kl. 330, anlöpande Kalmarsand, Hackata, Fåne och mellanliggande bryggor. Åter från Ekolsund kl. 300. Allm. tel. till fart. 10 53.

374. Stockholm - Lidingö.

Till Gångsätra, Nysätra, Skärsätra och Mölma afgår ångf. LÄRKAN från Pontonbryggan. Hvardagar: från Stockholm kl. 745 o. 1100, 315, 500, 700 och 900. Gångsätra kl. 710 och 825, 1200, 345, 600, 800 och 940. Mölma kl. 700, 815 och 1145, 400, 545, 745 och 920. Sön- och Helgdagar: från Stockholm kl. 900 och 1100, 315, 430, 730 och 900. Gångsätra kl. 810, 1000, 1200, 345, 640, 810 och 940. Mölma kl. 800, 945 och 1145, 400, 630, 800 och 920. Anlöper icke Mölma. Afgår från Skärsätra. Direkt till Stockholm. Till Mölma, Brevik, Elfvik, Hersby m. fl. afgår ångf. LIDINGÖ I eller LIDINGÖ II från Gustaf III:s staty. Hvardagar: från Stockholm kl. 1115, 310, 430, 630 och 1000. Hersby kl. 715 o. 800, 200, 445 o. 830. Brevik kl. 805, 850, 240, 525 och 910. OBS. 1115 från Stockholm anlöpas Solhem, Råfvik och Dufholmen. Sön- och Helgdagar: från Stockholm kl. 900 o. 1100, 230, 400 o. 1020. Hersby kl. 700, 1200, 200 och 900. Brevik kl. 740, 1240, 240 och 940. OBS. Turerna börja Söndagen den 31 Maj.

F. FOGELSTRÖM SKEPPSBRON 40. STOCKHOLM. Riks 5842. Allm. 1342. Förtullar & Spedierar billigast.

**384. Stockholm—Vaxholm—Stegesund—Östanå—Spillersboda,**  
anlöpnande Bammarboda och Björnhufvud afgår ångt. ÖSTANÅ III söckendagar kl. 305, återvänder kl. 445.

**Stockholm—Vaxholm—Ytterbystrand—Östanå—Bergshamra**  
anlöpnande stationer å fastlandet afgår ångt. ÖSTANÅ II söckendagar kl. 325, återvänder kl. 515.  
Obs. Bammarboda och Björnhufvud anlöpas icke.

**Stockholm—Vaxholm—Ytterby—Linanäs—Vadholma—Östanå Östra—Lagnö**  
anlöpnande stationerna å Ljusterö afgår ångt. ÖSTANÅ I söckendagar kl. 320, återvänder kl. 545.

**386. Stockholm—(Tynningö—Vermdö)**  
(Bergudden direkt.)

Ångt. TOR, TOR II från Karl XII:s torg och BALDER från Nybron afgår t. v.  
**Från Stockholm:**  
Helgdagar: Kl. 915 till Vik\*)  
> 930 > Betsede\*\*) (Balder)††  
> 930 > Norrnäs\*\*\*)  
> 445 > Vik\*)  
> 730 > Betsede\*\*) (Balder)††  
Helgfridag: Kl. 1100 till Vik\*\*\*\*) Månd., Onsd., Fred.  
> 1100 till Vik\*\*) Tisd., Torsd., Lörd.  
> 330 till Vik\*\*\*\*) (Omb. af båt vid Lagnö till Fruvik o. Vik)  
> 415 till Betsede\*\*) (Balder)††  
\*) Lagnö—Stadsvall—Vik.  
\*\*) Ångsholmsundet—Aspvik.  
\*\*\*) Tynningö—Tynningösund—Norrnäs.  
\*\*\*\*) Lagnö—Tynningö—Norrnäs—Stadsvall—Vik.  
†) Ombyte af båt enligt turistta ombord.  
††) Till och från Nybron.  
Allm. telefon TOR och TOR II 4235. Allm. tel. BALDER 9069

**Stockholm (Karl XII:s torg)—Vermdö.**

Kummelnäs—Velamsund—Tegelön—Långsunda.  
afgår ångt. VERMDÖ II  
**Från Stockholm:**  
Helgdagar: Kl. 930 o. 730 till Långsunda.  
Helgfrida dagar: Kl. 1200 till Kolvikssudde.  
> 515 till Långsunda.  
OBS.: Kummelnäs anlöp: Onsdagar o. Lördagar, Lofberga Tisdagar o. Fredagar på turer från Stockholm kl. 1200.  
Allm. Tel. 982.

**387. Stockholm (Gustaf III:s staty)—Södra Ståket—Gustafsberg.**

Ångfartyg GUSTAFSBERG afgår genom Skurnsud och Baggenståket:  
**Från Stockholm till Gustafsberg:**  
Hvardagar kl. 800, 1100, 215, 330, 515, 800.  
Sön- & Helgdagar kl. 900, 1000, 1100\*, 130\*, 415, 730, 900.  
**Från Gustafsberg till Stockholm:**  
Hvardagar kl. 545, 700, 745, 1100, 200, 500, 800.  
Sön- & Helgdagar kl. 630, 800, 1115, 200, 500\*, 630, 800.  
Från Södra Ståket: Hvardagar kl. 725.  
\* Anlöpnande Saltsjöbaden.

**390. Stockholm—Dalarö—Utö.**

afgår ång. SÖDERTÖRN från Stockholm alla hvardagar kl. 330.  
> Utö > > > 610.  
> Dalarö > > > 720.  
Söndagar från Stockholm kl. 915.  
Från Utö kl. 500. Från Dalarö kl. 600.

**Stockholm—Dalarö—Muskö**

afgår ång. DALARÖSTRÖM från Stockholm Månd., Onsd., Fred., Lörd. kl. 100.  
> Muskö Månd., Tisd., Torsd. kl. 600.  
> Dalarö Månd., Tisd., Torsd., Lörd. kl. 800.  
OBS.: Fredagar utsträckas turena endast till Dalarö.  
OBS.: Söderby o. Håringe angöras Onsdagar, Örnö (Hesselmorå) Fredagar. R. 1392.

**391. Saltsjöbaden—Dalarö (Wadviken)**

med anlöpnande af Ekholmen och Brevik afgår ångaren EXPRESS fr. o. m. 1 Maj  
Hvardagar från Saltsjöbaden kl. 1035.  
> Dalarö > > 350.  
Sön- och Helgdagar från Saltsjöbaden kl. 1035 och 135.  
> Dalarö > > 1150 och 550.

**392. Stallmästaregården—Ullriksdals allé.**

anlöpnande Haga, Bergianska trädgården m. fl. ställen afgår ångslupen ULRIKSDALS.  
Söckendagar:  
från Stallmästaregården kl. 830, 930, 1030, 330, 430, 530, 630, 730, 830, 930\*.  
> Ullriksdals allé kl. 800, 900, 1000, 300, 400, 500, 600, 700, 800, 900\*.  
Dessutom Lördagar:  
från Stallmästaregården kl. 1230 o. från Ullriksdals allé 1200.  
Sön- och helgdagar:  
från Stallmästaregården hvarje half timma fr. 930 t. o. m. 1030\*.  
> Ullriksdals allé hvarje hel timma fr. kl. 900 t. o. m. 1020\*.  
\* Sista antonturen indrages under Maj samt fr. medio af Aug.

**393. Stockholm (Barnängsbr.)—Nackanäs.**

Ångslup afgår från Barnängsbruggan heltimmar (utom kl. 100 Söndagar och kl. 100 och 200 hvardagar). Från Nackanäs heltimmar. Använd 1/4-tims-båt från Riksmästaretrappan (Slussen) eller 1/2-timsbåt från Grefbron till Tegelviken eller spårvagn till Danvikstull (Katarinalinjen). Ångslupen inväntar Tegelviksbåtarnes passagerare.

**397. Göteborg—Marstrand.**

Ångarne MARSTRAND, LYSEKIL, S:T ERIK, ALBREKTSUND VESTKUSTEN och INLAND.  
**Från Göteborg:**  
Söndag kl. 830 Vestkusten.  
Måndag > 1000 Vestkusten.  
Tisdag > 800 Marstrand.  
Onsdag > 800 Albrektsund.  
Torsdag > 800 Inland.  
Fredag > 830 Vestkusten.  
Lördag > 800 Marstrand.  
**Från Marstrand:**  
Söndag kl. 100 Marstrand.  
> 500 Inland.  
Måndag > 100 Albrektsund.  
Tisdag > 100 Inland.  
Onsdag > 100 Marstrand.  
Torsdag > 100 Albrektsund.  
Fredag > 1100 Vestkusten.  
Lördag > 1200 Inland.

**Göteborg—Stenungsund—Nösund.**

**Från Göteborg:**  
Söndag kl. 830 Vestkusten.  
Torsdag > 830 Vestkusten.  
**Från Stenungsund Tisdag och Fredag kl. 830**  
anlöpnande Djupvik, Läka, Skopesund och Kossön alla resor, Marstrand Söndag, Torsdag och Fredag, Käkenäs Söndag och Tisdag samt Askerve Söndag och Fredag.

# CARL KRARUP,

Köpenhamn K.

Kommissionär för Angfartygsaktiebolaget Södra Sveriges och Hallands Angbåts-Aktiebolags båtar, rekommenderar sin

**Speditions- och Jaktassoufför.**

**Göteborg—Marstrand—Lysekil—Brofjorden—Aby—Örn—Smögen.**

**Från Göteborg:**  
Måndag > 1000 Inland.  
Tisdag > 800 Marstrand.  
Onsdag > 800 Albrektsund.  
Torsdag > 800 Inland.  
Fredag > 800 Marstrand.  
Lördag > 800 Albrektsund.  
**Från Lysekil:**  
Söndag kl. 1000 Marstrand.  
Måndag > 900 Albrektsund.  
Tisdag > 900 Inland.  
Onsdag > 1000 Marstrand.  
Torsdag > 800 Albrektsund.  
Lördag > 830 Inland.  
Marstrand anlöper Kyrkesund, Mollösund och Gullholmen. Albrektsund anlöper Stocket, Mollösund, Gullholmen, Ellös, Grundö och Fiskebäckskil.  
Inland anlöper Kyrkesund, Mollösund, Hällevikstrand, Gullholmen och Fiskebäckskil alla resor, Rönning, Klädesholmen och Skärhamn Tisdag och Torsdag, Grundö Måndag och Lördag.  
**Till Smögen:**  
Måndag > 1000 Inland.  
Tisdag > 800 Marstrand.  
Fredag > 800 Marstrand.  
anlöpnande Grafvarne alla resor, Malmön alla resor utom Måndag, samt Örn Söndag till och Fredag från Göteborg.  
**Till Hälmedal:**  
Torsdag kl. 800 Inland  
Lördag kl. 600 Inland  
anlöpnande Sjöhol, Lahällan, Rixö, Ingeröd och Sandvik.  
**Till Aby:**  
Onsdag kl. 800 Albrektsund.  
Lördag > 800 Albrektsund.  
anlöpnande Fågelvik och Vrångebäck.  
Lysekil intager Albrektsunds turer omkring 1 Maj.  
S:t Erik intager Vestkustens turer 1-7 April o. från omkr. 5 Maj.  
Albrektsund intager Marstrands turer några dagar i början af Maj.  
Vestkusten intager Inlands turer 1-7 April och Marstrands turer från omkring 6 Maj.  
Reservation för naturhinder. Ombyte af fartyg förbehålles.  
Vidare meddelar Herr ALEXIS LUNDIN, Göteborg, Postgatan 2. Telefon 41 22

**399. Lysekil—Munkedal** (station å Statens Järnv.)  
afgår ång. »GULLMARN» dagligen.  
Se vidare bredvid tab. 87, sid. 30.

**400. Göteborg—Kristiania**  
anlöpnande Lysekil, Tågen, Bovallstrand, Fjellbacka, Grebbestad, Hafstensund, Strömstad och Larkollen afgår  
**Ångt. GÖTEBERG,** kapt. G. A. Miltopaus, hvarje Onsdag kl. 745  
> Göteborg  
> Strömstad  
> Måndag morgon  
> Lördag morgon  
> midd.  
> Söndag kl. 600  
> midd.  
från Göteborg  
Ångt. OSCAR DICKSON, kapt. A. B. Johanson, hvarje Söndag kl. 745  
> Kristiania  
> Onsdag morgon  
> midd.  
> Torsdag morgon  
> kl. 1200.  
OBS. Ångt. UDDEVALLA anlöp. dessutom Hunnebostrand.  
Vidare meddela i Göteborg Otto Zell, i Kristiania Berg Hansen & Co och G. G. Amundsen.

**403. Kongelf—Bohus** (station å Bergsl.)  
Järnv.  
Ångbåtsförbindelse i omedelbar anslutning till tåven till och från Göteborg, se tab. 61, sid. 26.

**410. Göteborg—Trollhättan.**  
Nybyggda, snabbgående ångaren TURISTEN afgår:  
från Göteborg från Trollhättans Slussar  
Tisdagar } kl. 800.  
Torsdagar }  
Lördagar }  
Måndagar } kl. 800.  
Onsdagar }  
Fredagar }

God matservering ombord.  
Järnvägarnes kombinerade biljetter gälla lifven för resa med denna båt.

**412. Dalslands Kanal (Norra delen).**  
Post- o. Passagerarång. »NORDMARKEN», kapt. Alf Andersson.

**413. Klarelfven**  
Edebäck—Ransby—Dalboängen  
trafikeras under sommaren, då lägvatten ej hindrar, af Ångfartygsaktiebolaget Klarelfvens ångare WINGÅNG, kapt. M. E. Johansson.  
Afgår från Edebäck station Tisdagar kl. 1130.  
> > Dalboängen > Fredagar > 600.  
> > > Torsdagar > 500.  
> > > Lördagar > 645.  
Ankommer till Edebäck Torsdagar och Lördagar före bantågets afgång kl. 655.  
Ångaren öfverligger natten till Onsdagar i Stället där rum erhållas efter beställning.  
Restauration ombord.  
Närmare upplysningar af Kamreraren J. A. Hård af Segerstad, adress Råda, Rikstelefon N:r 14.

**414. Göteborg—Norrköping.**  
Ångt. KOLGA kapt. Tage Wiberg och ÖSTERSJÖN kapt. E. Mathson afgå alternerande från  
Göteborg hvarje Fred. i dagn.  
Halmstad > > afton  
Helsingborg > Lörd. kl. 600  
Landskrona > > 900  
Malmö > > 600  
Trelleborg > > 1100  
Åhus > Sönd. > 1200  
Karlakrona > > 1090  
Kalmar > Månd. > 800  
Norrköping hvarje Fred. kl. 100  
Påskallavik > Lörd. eventuelt  
Kalmar > > e. m.  
Karlakrona > Sönd. kl. 200  
Åhus > > 1090  
Malmö > Månd. > 200  
Helsingborg > > 800  
Halmstad > Tisdag morg.  
Ank. till Göteborg > midd.  
Ank. till Norrköping Tisdag f. m.  
Från Göteborg ångt. ÖSTERSJÖN 5, 19 Juni, 3, 17, 31 Juli.  
Från Norrköping ångt. ÖSTERSJÖN 12, 26 Juni, 10, 24 Juli.  
Från Göteborg ångt. KOLGA 5, 19 Juni, 3, 17, 31 Juli.  
Närmare meddela i Norrköping A.-B. P. Jansson & Co, Påskallavik Hr O. Kask, Kalmar Hr Sven Söderbergh & Bolin, Karlakrona Hr W. L. Thörn, Karlshamn Hr C. F. Söderbergh & son, Åhus Hr J. Ek, Malmö Hr Thomé & Co, Landskrona Hr W. Fritsch, Helsingborg C. G. Steenius, Göteborg Hr E. Wahlquist.

**415. Göteborg—Köpenhamn**  
via Helsingborg, Landskrona och Malmö  
är för passagerare en snabb och bekväm lifgenhet med bolaget Södra Sveriges utmärkta passagerarångare hvarje Måndag, Onsdag, Torsdag och Lördag kl. 600. Resande från Köpenhamn till Göteborg torde observera att ett af fartygen afgår från Malmö till Göteborg hvar Söndag, Tisdag, Torsdag och Fredag kl. 200, efter Köpenhamnsbåtens och snälltågets ankomst samt från Helsingborg samma dagar kl. 800. Fartygen invänta Öresundsbatens ankomst.

**416. Göteborg—Köpenhamn—Stettin.**  
Regulär förbindelse mellan ofvannämnda hamnar underhålles af ångf. »AARHUUS», kapt. Schmidt, med afgång hvarje Måndag kl. 500.  
ångf. »TAASINGE», kapt. Houman, med afgång hvarje Torsdag kl. 500.  
ångf. »BOGÖ», kapt. Dam, med afgång hvarje Lördag kl. 500.  
medtagande fraktgods lifven på genomfrakt till de flesta danska hamnar, Newyork, Boston, Baltimore, Philadelphia, New Orleans samt hamnar vid Östersjön och Levanten m. fl. platser.  
Närmare meddela:  
i Köpenhamn Det Forenede Dampskibs Selskab,  
i Stettin: Herr Gustav Metzler,  
i Göteborg: Hr Bildberg, Metcalfe & Co.  
OBS. ång. »AARHUUS» medtager passagerare.  
Reservation för afgångstiden.  
Speditioner verkställas.

**417. Göteborg—Köpenhamn—Stettin.**  
Regulär förbindelse mellan ofvannämnda hamnar underhålles af ångf. »AARHUUS», kapt. Schmidt, med afgång hvarje Måndag kl. 500.  
ångf. »TAASINGE», kapt. Houman, med afgång hvarje Torsdag kl. 500.  
ångf. »BOGÖ», kapt. Dam, med afgång hvarje Lördag kl. 500.  
medtagande fraktgods lifven på genomfrakt till de flesta danska hamnar, Newyork, Boston, Baltimore, Philadelphia, New Orleans samt hamnar vid Östersjön och Levanten m. fl. platser.  
Närmare meddela:  
i Köpenhamn Det Forenede Dampskibs Selskab,  
i Stettin: Herr Gustav Metzler,  
i Göteborg: Hr Bildberg, Metcalfe & Co.  
OBS. ång. »AARHUUS» medtager passagerare.  
Reservation för afgångstiden.  
Speditioner verkställas.

**418. Göteborg—Köpenhamn—Stettin.**  
Regulär förbindelse mellan ofvannämnda hamnar underhålles af ångf. »AARHUUS», kapt. Schmidt, med afgång hvarje Måndag kl. 500.  
ångf. »TAASINGE», kapt. Houman, med afgång hvarje Torsdag kl. 500.  
ångf. »BOGÖ», kapt. Dam, med afgång hvarje Lördag kl. 500.  
medtagande fraktgods lifven på genomfrakt till de flesta danska hamnar, Newyork, Boston, Baltimore, Philadelphia, New Orleans samt hamnar vid Östersjön och Levanten m. fl. platser.  
Närmare meddela:  
i Köpenhamn Det Forenede Dampskibs Selskab,  
i Stettin: Herr Gustav Metzler,  
i Göteborg: Hr Bildberg, Metcalfe & Co.  
OBS. ång. »AARHUUS» medtager passagerare.  
Reservation för afgångstiden.  
Speditioner verkställas.

**419. Göteborg—Köpenhamn—Stettin.**  
Regulär förbindelse mellan ofvannämnda hamnar underhålles af ångf. »AARHUUS», kapt. Schmidt, med afgång hvarje Måndag kl. 500.  
ångf. »TAASINGE», kapt. Houman, med afgång hvarje Torsdag kl. 500.  
ångf. »BOGÖ», kapt. Dam, med afgång hvarje Lördag kl. 500.  
medtagande fraktgods lifven på genomfrakt till de flesta danska hamnar, Newyork, Boston, Baltimore, Philadelphia, New Orleans samt hamnar vid Östersjön och Levanten m. fl. platser.  
Närmare meddela:  
i Köpenhamn Det Forenede Dampskibs Selskab,  
i Stettin: Herr Gustav Metzler,  
i Göteborg: Hr Bildberg, Metcalfe & Co.  
OBS. ång. »AARHUUS» medtager passagerare.  
Reservation för afgångstiden.  
Speditioner verkställas.

**420. Göteborg—Köpenhamn—Stettin.**  
Regulär förbindelse mellan ofvannämnda hamnar underhålles af ångf. »AARHUUS», kapt. Schmidt, med afgång hvarje Måndag kl. 500.  
ångf. »TAASINGE», kapt. Houman, med afgång hvarje Torsdag kl. 500.  
ångf. »BOGÖ», kapt. Dam, med afgång hvarje Lördag kl. 500.  
medtagande fraktgods lifven på genomfrakt till de flesta danska hamnar, Newyork, Boston, Baltimore, Philadelphia, New Orleans samt hamnar vid Östersjön och Levanten m. fl. platser.  
Närmare meddela:  
i Köpenhamn Det Forenede Dampskibs Selskab,  
i Stettin: Herr Gustav Metzler,  
i Göteborg: Hr Bildberg, Metcalfe & Co.  
OBS. ång. »AARHUUS» medtager passagerare.  
Reservation för afgångstiden.  
Speditioner verkställas.

**421. Göteborg—Köpenhamn—Stettin.**  
Regulär förbindelse mellan ofvannämnda hamnar underhålles af ångf. »AARHUUS», kapt. Schmidt, med afgång hvarje Måndag kl. 500.  
ångf. »TAASINGE», kapt. Houman, med afgång hvarje Torsdag kl. 500.  
ångf. »BOGÖ», kapt. Dam, med afgång hvarje Lördag kl. 500.  
medtagande fraktgods lifven på genomfrakt till de flesta danska hamnar, Newyork, Boston, Baltimore, Philadelphia, New Orleans samt hamnar vid Östersjön och Levanten m. fl. platser.  
Närmare meddela:  
i Köpenhamn Det Forenede Dampskibs Selskab,  
i Stettin: Herr Gustav Metzler,  
i Göteborg: Hr Bildberg, Metcalfe & Co.  
OBS. ång. »AARHUUS» medtager passagerare.  
Reservation för afgångstiden.  
Speditioner verkställas.

**422. Göteborg—Köpenhamn—Stettin.**  
Regulär förbindelse mellan ofvannämnda hamnar underhålles af ångf. »AARHUUS», kapt. Schmidt, med afgång hvarje Måndag kl. 500.  
ångf. »TAASINGE», kapt. Houman, med afgång hvarje Torsdag kl. 500.  
ångf. »BOGÖ», kapt. Dam, med afgång hvarje Lördag kl. 500.  
medtagande fraktgods lifven på genomfrakt till de flesta danska hamnar, Newyork, Boston, Baltimore, Philadelphia, New Orleans samt hamnar vid Östersjön och Levanten m. fl. platser.  
Närmare meddela:  
i Köpenhamn Det Forenede Dampskibs Selskab,  
i Stettin: Herr Gustav Metzler,  
i Göteborg: Hr Bildberg, Metcalfe & Co.  
OBS. ång. »AARHUUS» medtager passagerare.  
Reservation för afgångstiden.  
Speditioner verkställas.

**423. Göteborg—Köpenhamn—Stettin.**  
Regulär förbindelse mellan ofvannämnda hamnar underhålles af ångf. »AARHUUS», kapt. Schmidt, med afgång hvarje Måndag kl. 500.  
ångf. »TAASINGE», kapt. Houman, med afgång hvarje Torsdag kl. 500.  
ångf. »BOGÖ», kapt. Dam, med afgång hvarje Lördag kl. 500.  
medtagande fraktgods lifven på genomfrakt till de flesta danska hamnar, Newyork, Boston, Baltimore, Philadelphia, New Orleans samt hamnar vid Östersjön och Levanten m. fl. platser.  
Närmare meddela:  
i Köpenhamn Det Forenede Dampskibs Selskab,  
i Stettin: Herr Gustav Metzler,  
i Göteborg: Hr Bildberg, Metcalfe & Co.  
OBS. ång. »AARHUUS» medtager passagerare.  
Reservation för afgångstiden.  
Speditioner verkställas.

**424. Göteborg—Köpenhamn—Stettin.**  
Regulär förbindelse mellan ofvannämnda hamnar underhålles af ångf. »AARHUUS», kapt. Schmidt, med afgång hvarje Måndag kl. 500.  
ångf. »TAASINGE», kapt. Houman, med afgång hvarje Torsdag kl. 500.  
ångf. »BOGÖ», kapt. Dam, med afgång hvarje Lördag kl. 500.  
medtagande fraktgods lifven på genomfrakt till de flesta danska hamnar, Newyork, Boston, Baltimore, Philadelphia, New Orleans samt hamnar vid Östersjön och Levanten m. fl. platser.  
Närmare meddela:  
i Köpenhamn Det Forenede Dampskibs Selskab,  
i Stettin: Herr Gustav Metzler,  
i Göteborg: Hr Bildberg, Metcalfe & Co.  
OBS. ång. »AARHUUS» medtager passagerare.  
Reservation för afgångstiden.  
Speditioner verkställas.

**425. Göteborg—Köpenhamn—Stettin.**  
Regulär förbindelse mellan ofvannämnda hamnar underhålles af ångf. »AARHUUS», kapt. Schmidt, med afgång hvarje Måndag kl. 500.  
ångf. »TAASINGE», kapt. Houman, med afgång hvarje Torsdag kl. 500.  
ångf. »BOGÖ», kapt. Dam, med afgång hvarje Lördag kl. 500.  
medtagande fraktgods lifven på genomfrakt till de flesta danska hamnar, Newyork, Boston, Baltimore, Philadelphia, New Orleans samt hamnar vid Östersjön och Levanten m. fl. platser.  
Närmare meddela:  
i Köpenhamn Det Forenede Dampskibs Selskab,  
i Stettin: Herr Gustav Metzler,  
i Göteborg: Hr Bildberg, Metcalfe & Co.  
OBS. ång. »AARHUUS» medtager passagerare.  
Reservation för afgångstiden.  
Speditioner verkställas.

**426. Göteborg—Köpenhamn—Stettin.**  
Regulär förbindelse mellan ofvannämnda hamnar underhålles af ångf. »AARHUUS», kapt. Schmidt, med afgång hvarje Måndag kl. 500.  
ångf. »TAASINGE», kapt. Houman, med afgång hvarje Torsdag kl. 500.  
ångf. »BOGÖ», kapt. Dam, med afgång hvarje Lördag kl. 500.  
medtagande fraktgods lifven på genomfrakt till de flesta danska hamnar, Newyork, Boston, Baltimore, Philadelphia, New Orleans samt hamnar vid Östersjön och Levanten m. fl. platser.  
Närmare meddela:  
i Köpenhamn Det Forenede Dampskibs Selskab,  
i Stettin: Herr Gustav Metzler,  
i Göteborg: Hr Bildberg, Metcalfe & Co.  
OBS. ång. »AARHUUS» medtager passagerare.  
Reservation för afgångstiden.  
Speditioner verkställas.

**427. Stettin—Malmö—Göteborg—Christiansand—Stavanger—Bergen** och vice versa.  
Regulär förbindelse hvarje åttonde dag emellan ofvanstående platser upprätthålles af Angfartygs-Aktiebolaget Normans ångare NIORD, SKULDA, URD och NORAN med afgång från Stettin hvarje Torsdag.  
> Bergen hvarje Lördag.  
> Göteborg till Bergen hvarje Tisdag.  
> Göteborg till Stettin hvarje Torsdag.  
Reservation för turförändringar.  
Närmare meddela: i Stettin Hr William Schröder, i Malmö Hr Simon Edström, i Christiansand Hr F. P. Paus, i Stavanger Hr N. B. Sørensen, i Bergen Hr Otto F. Hansen, i Göteborg Hr Borlind, Berain & Co och Th. Ahrenberg, Hufvudredare.

**428. Göteborg—Köpenhamn**  
via Helsingborg, Landskrona och Malmö  
är för passagerare en snabb och bekväm lifgenhet med bolaget Södra Sveriges utmärkta passagerarångare hvarje Måndag, Onsdag, Torsdag och Lördag kl. 600. Resande från Köpenhamn till Göteborg torde observera att ett af fartygen afgår från Malmö till Göteborg hvar Söndag, Tisdag, Torsdag och Fredag kl. 200, efter Köpenhamnsbåtens och snälltågets ankomst samt från Helsingborg samma dagar kl. 800. Fartygen invänta Öresundsbatens ankomst.

**429. Göteborg—Köpenhamn—Stettin.**  
Regulär förbindelse mellan ofvannämnda hamnar underhålles af ångf. »AARHUUS», kapt. Schmidt, med afgång hvarje Måndag kl. 500.  
ångf. »TAASINGE», kapt. Houman, med afgång hvarje Torsdag kl. 500.  
ångf. »BOGÖ», kapt. Dam, med afgång hvarje Lördag kl. 500.  
medtagande fraktgods lifven på genomfrakt till de flesta danska hamnar, Newyork, Boston, Baltimore, Philadelphia, New Orleans samt hamnar vid Östersjön och Levanten m. fl. platser.  
Närmare meddela:  
i Köpenhamn Det Forenede Dampskibs Selskab,  
i Stettin: Herr Gustav Metzler,  
i Göteborg: Hr Bildberg, Metcalfe & Co.  
OBS. ång. »AARHUUS» medtager passagerare.  
Reservation för afgångstiden.  
Speditioner verkställas.

**413. Klarelfven**  
Edebäck—Ransby—Dalboängen  
trafikeras under sommaren, då lägvatten ej hindrar, af Ångfartygsaktiebolaget Klarelfvens ångare WINGÅNG, kapt. M. E. Johansson.  
Afgår från Edebäck station Tisdagar kl. 1130.  
> > Dalboängen > Fredagar > 600.  
> > > Torsdagar > 500.  
> > > Lördagar > 645.  
Ankommer till Edebäck Torsdagar och Lördagar före bantågets afgång kl. 655.  
Ångaren öfverligger natten till Onsdagar i Stället där rum erhållas efter beställning.  
Restauration ombord.  
Närmare upplysningar af Kamreraren J. A. Hård af Segerstad, adress Råda, Rikstelefon N:r 14.

**418. Göteborg—Norrköping.**  
Ångt. KOLGA kapt. Tage Wiberg och ÖSTERSJÖN kapt. E. Mathson afgå alternerande från  
Göteborg hvarje Fred. i dagn.  
Halmstad > > afton  
Helsingborg > Lörd. kl. 600  
Landskrona > > 900  
Malmö > > 600  
Trelleborg > > 1100  
Åhus > Sönd. > 1200  
Karlakrona > > 1090  
Kalmar > Månd. > 800  
Norrköping hvarje Fred. kl. 100  
Påskallavik > Lörd. eventuelt  
Kalmar > > e. m.  
Karlakrona > Sönd. kl. 200  
Åhus > > 1090  
Malmö > Månd. > 200  
Helsingborg > > 800  
Halmstad > Tisdag morg.  
Ank. till Göteborg > midd.  
Ank. till Norrköping Tisdag f. m.  
Från Göteborg ångt. ÖSTERSJÖN 5, 19 Juni, 3, 17, 31 Juli.  
Från Norrköping ångt. ÖSTERSJÖN 12, 26 Juni, 10, 24 Juli.  
Från Göteborg ångt. KOLGA 5, 19 Juni, 3, 17, 31 Juli.  
Närmare meddela i Norrköping A.-B. P. Jansson & Co, Påskallavik Hr O. Kask, Kalmar Hr Sven Söderbergh & Bolin, Karlakrona Hr W. L. Thörn, Karlshamn Hr C. F. Söderbergh & son, Åhus Hr J. Ek, Malmö Hr Thomé & Co, Landskrona Hr W. Fritsch, Helsingborg C. G. Steenius, Göteborg Hr E. Wahlquist.

**427. Stettin—Malmö—Göteborg—Christiansand—Stavanger—Bergen** och vice versa.  
Regulär förbindelse hvarje åttonde dag emellan ofvanstående platser upprätthålles af Angfartygs-Aktiebolaget Normans ångare NIORD, SKULDA, URD och NORAN med afgång från Stettin hvarje Torsdag.  
> Bergen hvarje Lördag.  
> Göteborg till Bergen hvarje Tisdag.  
> Göteborg till Stettin hvarje Torsdag.  
Reservation för turförändringar.  
Närmare meddela: i Stettin Hr William Schröder, i Malmö Hr Simon Edström, i Christiansand Hr F. P. Paus, i Stavanger Hr N. B. Sørensen, i Bergen Hr Otto F. Hansen, i Göteborg Hr Borlind, Berain & Co och Th. Ahrenberg, Hufvudredare.

**428. Göteborg—Köpenhamn**  
via Helsingborg, Landskrona och Malmö  
är för passagerare en snabb och bekväm lifgenhet med bolaget Södra Sveriges utmärkta passagerarångare hvarje Måndag, Onsdag, Torsdag och Lördag kl. 600. Resande från Köpenhamn till Göteborg torde observera att ett af fartygen afgår från Malmö till Göteborg hvar Söndag, Tisdag, Torsdag och Fredag kl. 200, efter Köpenhamnsbåtens och snälltågets ankomst samt från Helsingborg samma dagar kl. 800. Fartygen invänta Öresundsbatens ankomst.

**429. Göteborg—Köpenhamn—Stettin.**  
Regulär förbindelse mellan ofvannämnda hamnar underhålles af ångf. »AARHUUS», kapt. Schmidt, med afgång hvarje Måndag kl. 500.  
ångf. »TAASINGE», kapt. Houman, med afgång hvarje Torsdag kl. 500.  
ångf. »BOGÖ», kapt. Dam, med afgång hvarje Lördag kl. 500.  
medtagande fraktgods lifven på genomfrakt till de flesta danska hamnar, Newyork, Boston, Baltimore, Philadelphia, New Orleans samt hamnar vid Östersjön och Levanten m. fl. platser.  
Närmare meddela:  
i Köpenhamn Det Forenede Dampskibs Selskab,  
i Stettin: Herr Gustav Metzler,  
i Göteborg: Hr Bildberg, Metcalfe & Co.  
OBS. ång. »AARHUUS» medtager passagerare.  
Reservation för afgångstiden.  
Speditioner verkställas.

### 442. THULE LINIEN.

Ångfartygsaktiebolaget THULE i Göteborg underhåller reguliära förbindelser mellan

## Göteborg—London och vice versa

med sina förstklassiga och för passagerare bekvämt inredda kgl. postångare "THULE" och "THORSTEN" (event. andra ångare)

med afgång från Göteborg Fredagar kl. 1200 middag och från London (Tilbury) Lördagar kl. 130. Passagerare landsättas och ombordtagas under Maj—September i London vid Tilbury och befördas däremellan och Fenchurch Streets järnvägsstation med bantåg (= 1 timmes resa) på bolagets bekostnad. För passagerare från London afgår tåg kl. 1145 middag från nämnda station till Tilbury, inpassande med ångarens afgång därifrån kl. 130. Gods lastas och lossas i Göteborg vid Masthuggekajen, i London i Millwall Docks.

**Biljettpreiser inclusive vivre:**

1:sta klass:	Enkel resa:	Tur och retur:
2:dra >	Kr. 73.—	Kr. 127.75
3:dje >	> 60.20	> 77.55
	> 24.65	> 41.05

Returbiljett å Londonrouten gäller 6 månader, med rätt till återresa åfven från Granton (intill Edinburgh och Leith i Skottland) med bolagets därifrån hvarje Lördag afgående ångare samt från Hull eller Grimsby med Wilsonliniens.

Utom ofvannästående passagerarfartyg expedieras hvarje vecka en af bolagets lastångare »Fritiof», »Björn», »Ring» eller »Ingeborg» från Göteborg till London.

I Halmstad lastar ca hvar 14:e dag en af bolagets ångare på London. Ombud i Halmstad: Konsul Th. Schéle.

Agenter i London: Herr Phillips & Graves, 23—26 St. Dunstan's Hill E. C. Tel.-adr.: Nord.

samt emellan

### Göteborg—Granton (Edinburgh) och vice versa

med förstklassiga passagerareångarna "BALDER" och "BELE" (event. andra ångare)

med afgång från Göteborg hvarje Fredags middag kl. 200 och från Granton hvarje Lördag på nedan angifna tider. Granton Harbour (Skottland) ligger intill Leith & Edinburgh samt endast en timmas järnvägsresa från Glasgow.

Billiga genomfarter till de flesta större handelsplatser i Skottland.

**Biljettpreiser inclusive vivre:**

1:sta klass:	Enkel resa:	Tur och retur:
2:dra >	Kr. 63.90	Kr. 100.40
3:dje >	> 41.05	> 68.45
	> 24.65	> 41.05

Returbiljett å Grantonrouten, gällande sex månader, berättigar till återresa åfven från London med bolagets därifrån hvarje Lördag afgående ångare, mot ett tillägg af Kr. 18.25 å I, och kr. 9.10 å II klass.

Agenter i Granton, Leith, Glasgow: Herr Chr. Salvesen & Co. Telegr.-adress: Salvesen.

### Ångfartygsaktiebol. Thule.

Kontor: Skeppsbron 5 & 6. Tel.: 7343, 3524, 8096.  
Telegr.-adress: THULE, Göteborg.  
I Stockholm noteras hyttplatser genom Nordisk Resebureau.  
Alla slags expeditioner ombesörjas af bolagets sped.-afd., tel. 3522.

### 445. Göteborg—Antwerpen.

Reguler förbindelse mellan dessa platser underhålls af den för passagerare bekvämt inredda ångaren

**OLOF WIJK**, kapt. E. Sundström,  
**GOTHA**, kapt. M. Lundberg,

med afgång från Göteborg hvarje Fredag, från Göteborg kl. 1200. Öfverresa ca 52 timmar. Biljettpreiset 1:sta klass 75 Franc inclusive vivre. Snabbaste och billigaste väg till Paris.

Närmare meddela: i Antwerpen Herr G. de Keyser & Co., i Paris Hr A. Lenars, 15 Rue Bleue.

---

### Göteborg—Rouen—Hävre.

Reguler förbindelse mellan dessa platser underhålls af den för passagerare bekvämt inredda ångaren

**FLANDRIA**, kapt. O. Dahlgren,

med afgång från Göteborg och Hävre ca hvar 3:dje vecka. Passagerare till Frankrike afgår i Rouen; de från Frankrike påståga i Hävre. Pris 1 kl. Göteborg—Rouen eller Hävre—Göteborg Fr. 100 inclusive vivre.

Närmare meddela: i Rouen Hr Jules Roy, i Hävre Hr Bauxin & Co., i Paris Hr A. Lenars, 15 Rue Bleue.

Genomgående biljetter från de flesta järnvägsstationer i Sverige till Antwerpen, Bryssel, Paris etc. via Göteborg utställas af Nordisk Resebureau, Operahuset, Stockholm, och Nordisk Resebureau, Grand Hotel, Göteborg  
Jonsson, Sternhagen & Co., Göteborg.

### 450. Insjön—Leksand—Rättvik—Mora—Orsa.

Ångaren GUSTAF VASA. 1 Juni—31 Augusti.

Stationer	Söcken-dagar	Sön-dagar	Stationer	Söcken-dagar	Sön-dagar
Bantåg afg. fr. Stockholm 1009.					
Afg. Mora .....	810	700	Afg. Insjön .....	515 1245	515 1145
Ank. Rättvik .....	915	915	Ank. Leksand .....	555 125	555 1225
Afg. D:o .....	920 300		Afg. D:o .....	600	600 130
Ank. Leksand .....	1050	1050 415	Ank. Rättvik .....	725	725 255
Afg. D:o .....	1100 330	1100 430	Afg. D:o .....	730	730
Ank. Insjön .....	1130 400	1130 500	Ank. Mora .....	840	1020

Bantåg ank. till Stockholm 642.  
Sollerön o. Siljansnäs anlöpes.  
15 Juni—10 Augusti: Torsdag kl. 845 fr. Mora till Orsa.  
Fredagar kl. 630 från Orsa till Mora.  
Den 23 och 30 Augusti anlöpes icke Rättvik på uppresan till Mora.

---

Ångaren ENGELBREKT.

Stationer	Alla dagar	Stationer	Alla dagar
Afg. Leksand .....	715	Bantåg afg. fr. Bollnäs kl. 810.	
Ank. Rättvik .....	900	Afg. Orsa .....	230
Afg. D:o .....	925	Ank. Mora .....	380
Afg. Sollerön .....	1110	Afg. D:o .....	445
Ank. Mora .....	1200	Afg. Sollerön .....	525
Afg. D:o .....	1215	Ank. Rättvik .....	710
Ank. Orsa .....	115	Afg. D:o .....	715
		Ank. Leksand .....	920

OBS. Midsommarafton: fr. Leksand kl. 715, från Rättvik 900, från Mora 1130, från Orsa 115, från Mora 220 direkt till Leksand. (Rättvik anlöpes icke.)

### Ångermanelfven. (Sveriges praktfullaste flod).

### 470. Hernösand—Sollefteå.

Eleganta passagerareångarfartygen

**STRÖMKARLEN**, kapt. Axel Norén, afgår Söckendagar Från Hernösand kl. 750. Till Sollefteå omkr. kl. 245. Från Sollefteå kl. 330. Till Hernösand kl. 915.

**SÖN- o. helgdagar** Från Hernösand kl. 750. Sollefteå kl. 500.

OBS. Turerna stå i förbindelse med statsbanans tåg till och från Sollefteå.

OBS. 1:sta kl. restaurat. Måltider: Frukost kl. 800, Midd. fr. kl. 130, kväll fr. kl. 800.

Färden å den natursköna Ångermanelfven med en af dessa bekväma ångare bör ej försummas af någon, hvilken som turist bereser Norrland.

Kommissionär i Hernösand: Fr. Ramström.

### Sundsvall—Hernösand—Ångermanelfven.

Ång. TYNDERÖ och Ång. NYLAND.  
Kapt. D. Sångberg. Kapt. J. A. Gerdin.

Afgå alla dagar:  
Fr. Sundsvall t. H:sand kl. 1000. Fr. Kramfors t. H:sand kl. 615.  
» Hernösand t. S:vall » 230. » Hernösand t. S:vall » 1000.  
» Sundsvall t. H:sand » 245. » Sundsvall t. H:sand » 245.  
» Hernösand t. K:fors » 630.

Ång. TYNDERÖ står i direkt förbindelse med ankommande och afgående tåg i Sundsvall samt med Ång. SOLLEFTEÅ på Ångermanelfven.

### 472. Indalselven.

### Sundsvall—Indalselven—Bispgården

(Norrlands sevärdaste turistled) trafikeras af kombinerade ångarne TURISTEN, INDALEN och LIDEN

emellan Sundsvall och Utanede samt vidare med skjuts till Bispgården station eller omvänt. Genomgående biljettpreiser, 4,50 och för skjutsen (12 kilometer) 2 kr. person, hälften för barn.

Från Sundsvall afgår Ång. TURISTEN söckendagar kl. 600.  
» » » » » helgdagar » 700.  
» Utanede » » » » » LIDEN alla dagar kl. 1240

inväntande de med f. m.-tågen till Bispgården kommande turister. Saisongen 15 Juni—15 Augusti.

De, hvilka lämna sig utför elfven, ombedas underätta Bispgårdens hotel om antal hästar, som önskas. God restaurat. finnes å ångbåtarna.

Närmare medd. Hamnkap. Adolf Nordberg, Sundsvall. Rikst. 128.

### 479. Oscarshamn—Ölands och Smålands hamnar.

Ångfartyget JARL, kapt. C. Nordström, afgår, såvida naturhinder ej möta, fr. o. m. den 7 April tills vidare:

Måndagar: kl. 1200 från Oscarshamn till Borgholm.  
Tisdagar: kl. 400 från Borgholm, kl. 530 från Sandviken, k. 645 från Alfvidsjöbodan, kl. 800 från Byxelkrok till Oscarshamn.  
Onsdagar: kl. 300 från Oscarshamn, kl. 500 från Byxelkrok, kl. 615 från Alfvidsjöbodan, kl. 715 från Sandviken till Borgholm.  
Ondsdagar: kl. 600 från Borgholm, kl. 715 från Vällö, kl. 745 från Påskallavik till Oscarshamn.  
D:o: kl. 300 från Oscarshamn, kl. 400 från Påskallavik, kl. 600 från Vällö till Borgholm.  
Torsdagar: kl. 500 från Borgholm, kl. 630 från Sandviken, kl. 745 från Alfvidsjöbodan, kl. 900 från Byxelkrok till Oscarshamn.  
Fredagar: kl. 500 från Oscarshamn, kl. 700 från Byxelkrok, kl. 815 från Alfvidsjöbodan, kl. 900 från Sandviken, kl. 1200 från Borgholm till Kalmar.  
Lördagar: kl. 1015 från Kalmar, kl. 1215 från Borgholm, kl. 145 från Sandviken, kl. 245 från Alfvidsjöbodan till Oscarshamn.

OBS. I Under Juni, Juli och Augusti månader afgår ångfart. JARL: Lördagar: kl. 1000 från Oscarshamn till Visby.  
Söndagar: kl. 900 från Visby till Oscarshamn.

OBS. I Vid Borgholms tordagar, hvilka inträffa första Onsdagen i hvarje månad, afgår Ång. JARL kl. 1200 från Borgholm direkt till Oscarshamn samt intager sin ordinarie tur från Oscarshamn kl. 400.

Ångfartyget VIKING, kapt. C. G. Lindqvist, afgår såvida naturhinder ej möta, från och med 7 April tills vidare:

Måndagar: kl. 800 från Oscarshamn, kl. 1015 från Byxelkrok, kl. 1145 från Alfvidsjöbodan, kl. 1245 från Sandviken till Oscarshamn.  
Tisdagar: kl. 1000 från Oscarshamn till Figeholm, kl. 1200 från Figeholm till Oscarshamn.  
Onsdagar: kl. 530 från Oscarshamn, kl. 745 från Alfvidsjöbodan, kl. 900 från Sandviken, kl. 1100 från Borgholm till Kalmar.  
Torsdagar: kl. 1030 från Kalmar, kl. 1230 från Borgholm, kl. 300 från Påskallavik till Oscarshamn.  
Fredagar: kl. 200 från Oscarshamn kl. 330 från Figeholm till (Lindnäs, Flivik och Hälvik eventuellt) och Solstadsström.  
Lördagar: kl. 500 från Solstadsström till Blankaholm och Lindnäs, kl. 630 från Lindnäs till Vestervik.  
D:o: kl. 230 från Vestervik till Lindnäs, Blankaholm och Solstadsström, kl. 630 från Solstadsström till Oscarshamn.

OBS. I På resa till och från Vestervik Lördagar anlöpes: Hälvik den 2, 16, 30 Maj, 13, 27 Juni, 11, 25 Juli, 8, 22 Aug., 5 och 19 Sept.  
Flivik den 9, 23 Maj, 6, 20 Juni, 4, 18 Juli, 1, 15, 29 Aug., 12 och 26 Sept.

OBS. I De Tisdagar, då tordagar inträffar vid Alfvidsjöbodan eller Sandviken, afgår ångaren VIKING från Oscarshamn kl. 500 till Alfvidsjöbodan eller Sandviken och återvänder därifrån kl. 100 till Oscarshamn.

Tordagar vid Alfvidsjöbodan äro Tisdagarna den 18 Augusti och 20 Oktober.  
Tordagar vid Sandviken äro Tisdagarna den 12 Maj, 14 Juli och 8 September

OBS. I Tisdagsturerna på Figeholm dessa dagar inställas. Upphålls i stället af Ång. BORGHOLM på Måndagarna. Se under Borgholms annons!

Ångaren BORGHOLM, kapt. C. A. Kratz, afgår, såvida naturhinder ej möta, från och med den 7 April tills vidare:

Måndagar: kl. 600 från Mönsterås, kl. 730 från Vällö, kl. 890 från Påskallavik, kl. 900 från Vänevik till Oscarshamn.  
Tisdagar: kl. 430 från Oscarshamn kl. 545 från Påskallavik (Vällö anlöpes eventuellt), kl. 830 från Tillingenabben, kl. 945 från Pataholm, kl. 1200 från Borgholm till Kalmar.  
Onsdagar: kl. 1015 från Kalmar, kl. 1215 från Borgholm, kl. 145 från Pataholm, kl. 300 från Tillingenabben, kl. 530 från Vällö, kl. 630 från Påskallavik till Oscarshamn.  
Torsdagar: kl. 400 från Oscarshamn till Figeholm.  
Fredagar: kl. 630 från Figeholm till Oscarshamn, kl. 100 från Oscarshamn, kl. 215 från Påskallavik, kl. 315 från Vällö till Mönsterås.

Lördagar: kl. 430 från Mönsterås, kl. 615 från Vällö, kl. 715 från Påskallavik, kl. 745 från Vänevik till Oscarshamn.

O: kl. 300 från Oscarshamn, kl. 400 från Vänevik, kl. 430 från Påskallavik, kl. 530 från Vällö till Mönsterås.

OBS. I I stället för Ång. VIKINGS Tisdagsturerna den 21 April, 12 Maj, 14 Juli, 18 Aug., 8 Sept. och 20 Okt., som inställas, afgår Ång. BORGHOLM föregående Måndagar kl. 1100 från Oscarshamn till Figeholm; kl. 100 från Figeholm till Oscarshamn.

Fartygens kommissionärer äro i Oscarshamn: Herr Gustaf Levin, i Kalmar: Herr Uno Petersson, i Borgholm: Herr Edv. Johansson, i Alfvidsjöbodan: Herr Ang. Petersson, i Byxelkrok: Herr Nils Englund, i Mönsterås: Herr Modér & Bergqvist, i Pataholm: Herr J. F. Jansson, i Tillingenabben: Herr Anton Werner, i Påskallavik: Herr Odert Kosk, i Figeholm: Herr N. J. Jonsson, i Solstadsström: Herr C. Ölander & Co., i Blankaholm: Herr Carl Erikson, i Vestervik: Herr V. Regnell, i Visby: Herr C. J. Kolmodin.

### 483. Sjön Sommen.

Ångt. CARL JOHAN afgår från Sommens station kl. 800.

Måndagar, Tisdagar och Torsdagar till Bålnäs, Sånna, Sikkult o. Norra Wi samt åter kl. 100 till Håredal, därifrån kl. 300 till Bålnäs o. Sommen.

Håredal anlöpes på Måndagar. Sikkult ej på Tisdagar.

Tranås anlöpes på Tisdagar och Lördagar morgon och afton, Torsdags afton kl. 600, Fredagsmiddag kl. 100.

Fredagar till Torpa och Tranås samt därifrån kl. 100 till Bålnäs, Sånna och Norra Wi.

Lördagar till Tranås och Åby återvänder kl. 200.

Rommanäs anlöpes på anmodan.

Restaurat. ombord. Nybyggt hotell i Sommen. Rikstel. finnes.

OBS. I Måndag, Tisdag, Torsdag, Lördag i förbindelse med tåg norrut kl. 845. På denna en af Sveriges mest natursköna mindre insjöar fästas resp. resandes och turisternas uppmärksamhet.

### 534. Frykensäjarna.

Post- och Passagerareångaren VICTORIA, kapt. J. O. Bergström, underhåller dagligen reguliära turer mellan Fryksta—Sunne enl. nedanstående turistta 1908:

15 Maj—31 Augusti.

Fr. Kil med bantåg ...	935 o. 602	Fr. Sunne .....	600 o. 1250
> Fryksta efter bant.		> Röttneros .....	615 > 105
ankomst .....	945 > 615	> V. Emtervik .....	640 > 125
> Nilsby .....	1030 > 700	> O. Emtervik .....	700 > 145
> Ö. Emtervik .....	1125 > 750	> Nilsby .....	755 > 240
> V. Emtervik .....	1140 > 815	> Fryksta .....	905 > 345
> Röttneros .....	1200 > 835	Till Kil bantåg .....	917 > 367
Till Sunne .....	1215 > 900		

1 September—30 September:

Fr. Kil med bantåg .....	435	Fr. Sunne .....	600
> Fryksta efter bant. ank.	445	> Röttneros .....	615
> Nilsby .....	520	> V. Emtervik .....	640
> Ö. Emtervik .....	615	> O. Emtervik .....	700
> V. Emtervik .....	635	> Nilsby .....	755
> Röttneros .....	700	> Fryksta .....	905
Till Sunne .....	720	Till Kil bantåg .....	917

OBS. I Restaurat. finnes ombord.

### Frykensäjarna.

Ångbåtsaktiebolaget Fryksdalens Post- och Passagerareångare GÖSTA BERLING och SELMA LAGERLÖF underhålla alla dagar reguliära turer enligt nedanstående Turistta under tiden

från segeltidens början—31 Maj och 16 Augusti—30 September 1908

Från Torsby .....	kl. 930	Från Fryksta efter tågets	
> Sundsvik ej före ...	> 1200	ankomst .....	kl. 945
till Fryksta före tågets		> Sundsvik ej före ...	> 1230
afgång .....	> 345	till Torsby omkr. ....	> 400

1 Juni—15 Augusti 1908.

Från Torsby kl. 600 och kl. 230	Från Fryksta efter tågets an-
> Sundsvik ej före kl. 830 o. 500	komst kl. 747 och kl. 110
med ank. till Fryksta före tågets	> Sundsvik ej före kl. 1015 o. 340
afgång kl. 1145 o. 800	med ank. till Torsby omkr. kl. 115 och 630.

OBS. I Familjebiljetter säljas ombord.  
OBS. I Restaurat. finnes ombord.  
OBS. I Alla turister torde ihågkomma att Frykensäjarna äro bland Sveriges vackraste farleder.

### 550. Snabbaste och bekvämaste förbindelse mellan Ost- och Westkusten via Motala—Karlsborg

med ångf. SKARGÅRDEN, dagligen i samtrafik med Sveriges statsbanor.

Från Motala kl. 1125.	Från Karlsborg kl. 325.
Till Karlsborg > 125.	Till Motala > 525.

Kommissionärer äro: i Karlsborg P. A. Palmqvist; i Motala Alex. Hydén (telefon 195).

## Arbetena för Resemåden

Stockholm och dess omgivning med öfver 100 illustr. samt planor o. kartor. 8:de ånyo omarb. uppl. Kart. 2:—i eleg. inh. 2: 50.

**Ny plan af Stockholm upplagande samtliga öppnade och bebyggda gator och trafikleder, jämte noter på 4 språk för resande. 75 öre; i perm. 1 kr.; upplagd på värt 1: 75.**

**Järnvägs- och Reskarta öfver Sverige, ny och fullständig upplagande alla järnbanor och ångbåtslinjer m. m. Af C. E. Palmman. 1: 50; i perm. 2 kr.; uppl. på lärt 2: 75.**

**En-Kronas Karta öfver Sverige, ny och fullständig upplagande alla järnvägar, kanaler, större landsvägar, herrgårdar, järnbruk, gruvor m. m. samt specialkarta öfver Göta kanal, af H. Schlaetter, jämte fullständig förteckning öfver alla svenska järnvägsstationer, med uppgift inom hvilket län och vid hvilken bana de äro belägna. 1 kr.; kart. 1: 20; uppl. på lärt 2: 20.**

Geografisk handatlas öfver jorden, utarb. af Edv. Cohrs och Nils Torpson. 2:a genom. uppl. Inh. 4: 75. i bibliotekshand 6:—.

**Reskarta öfver Norra Sverige upplagande alla järnvägar m. m. jämte förteckning öfver skjut-anstälarna i Norra Sverige, af C. F. Söderberg. 2: 50; kart. 3:—i uppl. på lärt 3: 50.**

**Köpenhamn och dess omgiffningar. Handbok för resande, utgifven af den danska turistföreningen. Med en plankarta öfver Köpenhamn. Pris 1: 50.**

**Bonniers Turist-Parlörer å 75 öre** för turister utan språkstudier, med noggrant angifvande af utfalet.

1. Schweiz. 2. Skottl. 3. Sverig. 4. Tyska. 5. Franka. 6. Engelska.

Lämna sig uttryck resandes faktiska språkliga behov och innehålla alla uttryck som turister behöfva i de praktiska lifvet under sin vistelse i främmande länder. Alla upplagorna ord och fraser kunna utan vidare begagnas, vare sig det gäller umgänges- eller affärslifvet.

# SVENSKA KURORTFÖRENINGEN.

**Bie** Vattenkuranstalt. Kneippbad. Skogsluft. Enkel och sträng lefnadsordning. Läkare: **Astley Levin**, Sthlm.

**Borgholm** Bad- och rekreationsort med sydligt klimat. Utmärkt bad. Tidsenlig utrustning. Nyanlagd vatten- och afspolning. Läkare: **Olof G. Sandberg**, Sthlm.

**Båstad** Hafsbad och kurort. Friskt läge, härligt klimat, bland de mildaste i Sverige. Natursköna omgifningar. Läkare: **Christer Nilsson**.

**Dalarö** Hafsbad. Vilk. kur- o. rekreationsort. Natursköna läge; hälsosamt klimat. Gytte-, tallbarrs-, kolsyrebad etc., sjukgymnastik. Läkare: **G. Heyman**. Upplysn. om rum Riks. 11 kl. 11-1 e. m.

**Djursåtra** Brunn, Versås. Lugnt och stilla. Högt och fritt läge. Järnkällor. Alla vanliga badformer. Om- sörjsfull massagebehandling. Billigt. Läkare: **W. Hamne**, Trausa.

**Fiskebäckskil** Hafscuranstalt vid västkusten. Ren, damm- fri hafsluft. Alla sorters bad. Billiga lefnadskostnader. Läkare: **E. Ahlquist**.

**Furusund** Hafs- o. Gyttebad i Sthlms norra skärg. vid stora segelleden. 2 1/2 t. resa med den eleg. salongsång. Norrtelje. Alla sorters bad. Billiga bostäder. 1:3 kl. restaurant. Läkare: **M. Blumenthal**, Sthlm.

**Grennafors** Brunn o. bad i småländska höglandet, vid stambanan. Idyllisk natur, barrskog, sjö. Bostäder i brunnsparken. Berömd järnkälla. Adr.: **Moheða**. Läkare: **A. Hygerth**, Sthlm.

**Helsjön** Gyttebad o. kuranstalt. Alla brukt. badformer, spec. gyttemassagebad. 1:3 kl. restaurant. Natursköna barrskogstrakt: Ren o. hög luft. Postadr.: **Horred**. Läkare: **A. J. Annéus**.

**Hjo** Badanstalt. Sundaste läge i den förtjusande Guldkroken vid Vättern. Utmärkt bad. Goda bostäder. Läkare: **Professor V. Hultkrantz**, Uppsala; för gymn. och massage: **Dr C. Törngren**, Sthlm.

**Kneippbaden** Sommar- och vinterkurort. Alla varma bad, massagebad, elektriska bad, Kneippsk kallvattenkur, solbad, Utm. bostäder o. inackd.-ställen. Läkare: **Walter Bergwall**.

**Lannaskede** Hälso- och badanstalt. Härligt läge i skogrik trakt i Småland. Järnkälla. Alla brukliga badformer. Kneippbad. Läkare: **O. Sundell**, Hvetlanda.

**Ljungskile**, förtäfflig rekreationsort, med väl serverade bad. Apotek. Järnkälla. Nytt societetshus. Öppen 1 Juni-1 Sept. Ångbåts- och järnygsstation. Läkare: **Nath. Dahlberg**.

**Loka**, vid Bergelageras järnväg. Säsongs 1 juni-8 aug. Naturskönt läge i högtliggande skogstrakt. Berömda gyttebad jämte alla vanliga badformer. Läkare: **Lifmedikus I. Hedenius**, Sthlm.

**Lundsbrunn** Hälso- och badanstalt. Högt och torrt läge i natursköna trakt nära Kinnekulle. Vidsträckt parker. Berömd järnkälla. Billigt. Läkare: **E. Pontén**, Göteborg.

**Eysekil** Klimatisk kur- och rekreationsort. Utmärkt gytte-, kreuznacher-, half- och hafsbad, sjukgymnastik, massage. Tidsenliga anläggningar, billiga priser. Läkare: **Professor A. Wide**, Sthlm.

Medicinska förfrågningar besvaras af resp. läkare och för närmare upplysningar hänvisas till den af Sv. Kurortföreningen utgifna publikationen »Svenska Bad- och Kurorter» (tillgänglig i bokhandeln) och till de olika kurorternas prospekt, som erhållas genom kamrerkontoren samt Svensk Bad- och Turisttidning och Svenska Turistföreningen, Stockholm.

**Marstrand** (»Nordens Madeira») Hafscuranstalt med utmärkt bad, spec. gyttebad, goda kommunikationer, billiga lefnadskostnader. Läkare: **J. Bauman**, Marstrand.

**Medevi** Skogssanatorium. Berömda järnkällor med radioaktiv utstrålning. Utmärkt gytte- o. halfbad. Sol- o. luftbad. Kalla bad i Vättern. Terrängkur. Dietiskt bord. Läkare: **G. A. Alvin**, Sthlm.

**Mörsils Sanatorium** för bröstsjuka, Jämtland. Öppet året om. Ren stark fjällluft. Lätta kommunikationer. Första klass bord. Tidsenligt badhus. Elektr. belysn. Läkare: **T. Horney**, Mörsil.

**Mösseberg** Vattenkur- och sanatorium, 1,100 fot ö. h. Öppet hela året. Naheimerbad med fyt. kolsyra, elektr. ljusbad. Postadr.: **Falköping-Ranten**. Läkare: **Fr. Odenius**, Sthlm.

**Nybro** Brunn- o. badanstalt. Nytt varmbadhus. Starka järnkällor. Hälsosamt klimat. Härlig barrskog. Goda kommunikationer (29 km. från Kalmar) Billigt. Läkare: **Doc. O. af Klercker**, Lund.

**Nynäs Hafsbad** modern, förstklassig sommar- o. vinterkurort med fullst. vattenkurant. (Äfven kneippsk) o. alla moderna kurmedel. Mildt klimat, härl. läge. Läkare: **J. O. A. Bergqvist**.

**Porla** Brunn. Berömda, kraftiga järnvatten. Fullst. badanstalt. I termin: 1 juni-1 juli; II termin: 5 juli-2 aug. Postadr.: **Porla**. Läkare: **Lifmedikus E. O. Lidin**, Sthlm.

**Ragunda** Vattenkurant och hälsokälla i Östra Jämtland. Vackert läge vid den härliga Hammarforsen, mildt klimat. Postadr.: **Hammarstrand**. Läkare: **Fredrik Bergvall**, Sthlm.

**Ramlösa** 201:a säsongs. Järnkälla & Neuenahr-liknande alk. källa; kall-, Naheimer-, varmvattenkur; gymnastik. Speciell diet för socker-, gikt-, njursjuka & korpul. Läkare: **E. Landergren**, Sthlm.

**Rindöbaden** Rekreationsort. Naturskönt läge v. Saltsjön, Vaxholm. Öppnas den 20 maj. Starka järnkällor. Alla sorters moderna bad. God restaurant. Läkare: **Linus Forsmark**.

**Ronneby** Brunn. Starkaste järnkällor; massage-, ljus-, hafsbad m. m.; kallvattenkur, dietkur. Läkare: **Gunnar Forsner**, Sthlm. Ensk. praktiserar prof. Lindfors, Petren och dr. Harald Ernberg.

**Ryd** Sanatorium och kneippkurant. Naturskönt läge. Barrskog och insjöar. Lugnt och stilla. Läkare: **H. V. Kindblom**, Ryd.

**Saltsjöbaden** 1/2 mil fr. Stockholm. Badanstalten öppen hela året. Pensionat, bad, gymn. Finsenskt ljusbeh. för hjärt- och nervsjuka. Allt under samma tak. Läkare: **Emil Zander**.

**Skagersbrunn** Vattenkur o. hälsokälla i Ö. Värmland vid sjön Skagern. 19 km. fr. Svartå. Härlig barrskog på Moohöjden. Vanl. badformer. Solsandbad. Läkare: **Henrik Berg**, Sthlm.

**Strömstad** Hafscuranstalt. Skyddadt läge. Mildt hafs- klimat. Berömda gyttebad. Järnkälla. Säsongs 1 Juni-15 Sept. Läkare: **A. Berghel**, Stockholm.

**Styrsö** Hafsbad i Göteborgs skärgård. Mildt och jämnt klimat. 45 minuters inomskärsresa från Göteborg. 1:a klassens Hotell, Restauration, Bad m. m. Läkare: **P. Silfverskiöld**, Göteborg.

**Särö** Hafsbad och kurort. Rik vegetation, vidsträckt och härliga promenader med utsiktsplatser. Öppen året om. Tåg- förbindelse med Göteborg 13 ggr dagligen. Läkare: **L. Wolff**, Göteborg.

**Sätra** Brunn. 1,4 mil från Sala. Stillhet, enkelhet. Barrskog. Gyttebad, gymnastik, massage; särskild matordning för magsjuka. Öppen 11 juni-10 augusti. Läkare: **R. Friberger**, Uppsala.

**Söderköping** Brunn och bad. Fullständig brunns- & badkur. Sjukgymnastik och massage. Enkelt lefnadssätt. Tidsenliga bostäder. Läkare: **Sven Wallgren**, Sthlm.

**Södertelje** Nytt badhus och societetshus. Utvidg. badhot. Spec. Trälmassagebad. Hafsbad. Sol- och luftbad. Läkare: **Axel Hellstenius**, Sthlm. För massage och gymnastik: **dr N. Wennström**, Sthlm.

**Tranås** Vattenkurant, öppen året om. Alla varma och kalla bad. Fullständig kneippbehandling. Mild och ren luft. Naturskönt läge, vidsträckt barrskog. Billiga priser. Läkare: **H. Tham**, Tranås.

**Tulseboda** Brunn o. Bad. Kyrkhult, Blekinge, öppen 1 Juni-1 Sept. Naturskönt läge i högtliggande skogs- trakt. Utmärkt bad. Billiga lefnadskostnader. Läkare: **E. Kinnwall**.

**Ulricehamn** Sanatorium och badanstalt. Vidsträckt skogs- område. Mer än 300 meter öfver havet. Alla brukliga badformer äfven elektriska. Läkare: **Johan A. Andersson**, Sthlm.

**Varberg** Hafsbad och gyttebadanstalt. Bästa hafsbad, spec. gyttebad. Billiga afgifter och lefnadskostnader. Läkare: **Lifmedikus Emil Jacobson**, Sthlm.

**Visby** Varmbads- o. Kneippkurant. Mildt ö-klimat. »Ruins- ernas och rosornas stad.» Nytt Kneippbad med luft- hyddskolonier och naturliga strandbad vid Viblestrand. Läkare: **Karl Kallenberg**, Sthlm.

**Värmlands Eda** Vattenkurant o. Järnkälla. Säsongs 10 Juni-30 Augusti. Naturskönt och sundt läge, milsvida skogar. Elektricitet, bad, massage. Läkare: **G. Grill**, Avesta.

**Ytterån** Brunn- o. Badanstalt i Jämtland med härligaste läge (1,000 fot ö. h.) vid Storsjön. Utmärkt järnkälla. Alla sorters bad. Förstkl. hotell. Läkare: **Hugo Eson Brand**, adress ill den 1 Juni Nällden, därefter Ytterån.

**Oregrund** Hafsbadanstalt. Härligt, friskt läge. Goda och billiga lefnadsförhållanden. Lufiga ångbåtskom- munikationer. Gytte- & Naheimerbad. Läkare: **Hj. Wallén**, Oregrund.

**Östhammar** Hafsbadanstalt. Skyddadt läge vid en vik af Ålands haf. Berömda gytte- och tvål- massagebad för reumatism. Härlig hafs- o. skogsluft. Läkare: **F. Scherstén**, Östhammar.



Användes mer och mer. Efterfrågas öfverallt.

## NORDISKA MUSEET.



Skansens portar öppna kl. 8 f. m.—8 e. m.

### Å Lejonslätten

kulturhistoriska samlingarna

öppna hvard. 11-3, sön- och helgdagar kl. 1-3. Inträdesavgift: Månd. 1 kr. Öfriga dagar 50 öre. Barn under 12 år half afgift.

### Å Skansen

kulturhistoriska samlingar

med fullständigt inredda allmogestugor och andra byggnader från gångna tider.

### Zoologisk trädgård.

Under sommaren:

Dagliga aftonkonserter.

Folkdanser eller ringlekar

utföras alla dagar utom Månd. af allmoge och nationalklädda barn.

Servering å Högloftet och Bredablicks kafé. Under sommaren äfven i Idunshallen, Sagaliden, Balderslunden m. fl. ställen.

Inträdesavgift 50 öre. Barn under 12 år half afgift, under 3 år fritt tillträde.

## DAIMLER & SCANIA



AUTOMOBILER, BÅTMOTORER, MOTORBÅTAR.

För alla ändamål. Finaste referenser. Prospekt på begäran.

Representanter:

ERIK HEDLUND, Smålandsg. 30, Stockholm.

GUSTEN LIND, Norrköping.

## A.-B. ANKARSRUMS BRUK

tillverkar Kaminen VIKING. Handelsjutgods, svart och emaljeradt. Sanitetsutensilier. Emalj. Skyltar. Moderna Transmissionsdelar. Turbiner m. m. Valsjärn. ANKARSRUM.





# Lux-Lampan

tillverkas för såväl kolsyretryck som lufttryck.  
 På grund af automatisk fotogenpåfyllningsanordning m. m.  
 enklast i skötsel.  
 billigast i drift,  
 Högsta utmärkelse vid hvarje utställning.  
 Begär katalog och kostnadsförslag.  
**Aktiebolaget LUX, Stockholm.**  
 Rikst. 3273, 3368, 4080. Allm. tel. 191, 791.

## MÄLARBADET

STOCKHOLM

Handverkaregatan 11.

R. T. 3814. A. T. 9343.

Alla slags varma och kalla bad.

OBS! Elektr. ljusbad, tvåmassage, Knebad.  
 Skandinavians största simhall.

**Förstklassig Tvättinrättning.**

## Ågrens Pensionat och Hotell

11 Klara Södra Kyrkogata 11  
 2 minuters väg från Centralstationen (invid Vasagatan)  
 STOCKHOLM.

## BENNET & Co.

Stockholm.

För  
 Stadsplaner, Offentliga Byggnader och Fabriksanläggningar.  
 Undersökningar, planering, grundläggning, vatten- och aflopps-  
 ledning, förslag, ritningar, värdering och kontroll.

## Aktiebolaget Gustafsbergs Fabriks Intressenter, Gustafsberg,

tillverkar alla sorters Porslin enligt rikhaltig priskurant,  
 såsom:  
 Bordserver, äkta, opak, granit och ordinära;  
 Kaffe- och Téserviser, äkta, opak, granit och ordinära;  
 Tvättserver, af många olika slag; samt en mångfald andra  
 artiklar.  
 Dessutom tillverkas enligt särskilda priskuranter:  
 Parian,  
 Konst- och Lyxartiklar i helt hvitt eller dekoreradt  
 porslin, äfvensom Majolika, Sgraffito, Lyster,  
 Stengods etc.  
 Sanitetsgods samt  
 Isolatorer och andra elektriska artiklar af porslin.

Proflager såväl vid Fabriken som i Utställningsloka-  
 len Kungsträdgårdsg. N:o 2 A, Stockholm.

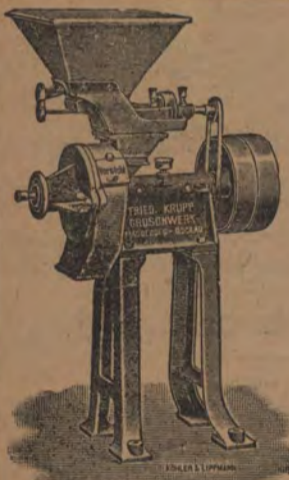

KRUPPS  
 EXCELSIOR-KVARNAR  
 för  
 Industri och landtbruk.

Belönade med  
**FÖRSTA PRIS**  
 i Norrköping 1906.  
 Öfverträffade som  
 gröpkvarnar!

**MASKINKOMPANIET,**  
 Vasagatan 12,  
 STOCKHOLM.

## Barnängens Skrif- & Copiebläck



som jämte en mångfald andra  
 utmärkelser och prisbelöningar  
 erhö

Jurys 1:sta Guldmedalj i  
 Lübeck 1895 och  
 Guldmedalj i Bruxelles 1897  
 och som var det enda bläck  
 som erhö

Guldmedalj i Stockholm 1897

och det enda icke franska bläck som tillerkändes  
 så högt pris som

Guldmedalj på Verldsutställningen  
 i Paris 1900,  
 är odisputabelt det främsta af alla.

Isoleringar, se annonsen bredvid Skånekartan  
 & 2:dra sidan.  
 Cement- o. Betonarbeten, se annonserna  
 & 2:dra o. 9:de  
 sidorna.

## Köp Klädningstyger

BRUNKEBERGS MANUFAKTURMAGASIN  
 STOCKHOLM, 24 BRUNKEBERGSTORG.  
 Se annonsen sid. 15.



## Järnsängar & Sängkläder.

*Största och rikhaltigaste urval.*  
*Illustrerad priskurant gratis och franco.*  
**GÖTEBORGS NYA VERKSTADS-AKTIEBOLAG.**  
 (Göteborgs Mek. Verkstad.)  
 Rikstelef. 4883.

Konfektions-Aktiebolaget  
**J. A. Wettergren & Co**  
 GÖTEBORG.  
 Damkappor. Kostymer.  
 En gros.

AKTIEBOLAGET  
**SVENSKA PÄLSVARUFABRIKEN**  
 Rikstelefon 8554. GÖTEBORG. Telegramadr. Svenskpels.  
 Fabrik för tillverkning af  
**PÄLSVAROR**  
 samt försäljning af  
 pälsfoder och lösa skinn.  
 Filialer: Amsterdam, Leipzig, Basel (Schweiz).

**Joh. Lundström & Co A.-Bol.**  
 STOCKHOLM.  
 (Etablerad 1867).  
 Lager af Stenkol, Cokes o. Antracit.  
 Åtaga sig leveranser till Järnvägar, Ångbåtar, Maskin-  
 verkstäder och Bruk.  
 Kontor: Skeppsbron 22.  
 Rikstel. 427. Allm. t. 2288.

**JOHN SÖRMAN**  
 Magasin för Engelska och Franska varor.  
 STOCKHOLM.  
 4 Regeringsgatan.  
 Resoffekter, Schalar,  
 Filtar, Plaidomslag,  
 Kristaller, Porsliner,  
 Engelskt Plåter,  
 Lampor m. m. m. m.

Använd Dr P. Håkansson's  
**SALUBRIN**  
 Patentadt, Giffritt, Antiseptiskt.  
 Se annonsen sid. 16.

## VILLATOMTER Hus och Tomter.

Industritomter. Inteckningar placeras. Försäkringar ombesörjas.  
 FASTIGHETSMÄKLARE **BERNH. SOLLÉN**  
 Rikst 53 84 & 113 67. Drottninggatan 8,  
 Allm. t. 53 84 & 74 48. Stockholm.

OBS! J. L. Lundberg & Co annons om  
 Viner och Spirituosa sid. 8.

## Th. Tjäders Byrå

STOCKHOLM, Brunkebergstorg 12.  
 Förmedlar: Egendomsförsäljning.  
 Uthyr: Alla slags affärslokaler, Butiker, Vä-  
 ningar och Enkelrum.  
 Anskaffar: Inackorderingar.  
 Förmedlar: Platser för bättre kvinnliga platssökande.



Tandläkare  
**Nils Sjöquist**  
 Stockholm, Stureplan 2.  
 Rådfr. 2-3. Riks 45 91. Allm. 54 63.  
 Pasta tandkronor, Bryggarbeten, Löständer, Plomberingar.

## Furusunds Hafsbad

Rekommenderas.

Nyrestaurerade Hotell  
 "Tre Kronor",  
 Stockholm, 4 Norra Smedjegatan  
 (1 minuts väg från Gustaf Adolfs torg).  
 Eleganta rum, elektriskt ljus och W. C.; moderata priser.  
 Rikstel. 122 11. Vördsamt Elisabeth Lundqvist.

## SURAHAMMARS BRUKS AKTIEBOLAG

(Post, telegraf-, telefon- och järnvägsadress Surahammar)  
 tillverkar och försäljer:

Ångpanne-, fartygs- och cisternplåt.  
 Stålblåt till sågblad m. m.  
 Takplåt och annan tunnplåt.  
 Pressad plåt, såsom ångpannebottnar, separators-  
 kulor m. m.  
 Lokomotivhjul, järnvägshjul och spårvägshjul.  
 Hjulingar till lokomotiv-, järnvägs- och spår-  
 vägshjul.  
 Smiden till järnvägsagnar.  
 Bromsblock af »Glöckhaus stahlguss».  
 Spåraxlar af järnvägsföreningens modell.  
 Axlar och maskinsmidan alla slag.  
 Stålgjutgods och tackjärnsjutgods.  
 Valsadt rostjärn, bult- och nageljärn.  
 Lancashire-smältstycken. Tackjärn m. m.

## J. GRUNDSTRÖM.

Bankir-, Fond- och Vexelaffär.  
 Stockholm. Drottninggatan 9.  
 Bureau de Change. Exchange Office.  
 Geldwechsel.  
 Filial: Hamngatan 14.

Förvara Edra värdepapper hos ★ ★ ★ ★  
**Stockholms Ensk. Banks** ★ ★ ★  
 Notariatsafdelning ★ ★ ★ ★ ★  
 Lilla Rygatan 27. ★ ★ ★ ★ ★

**Fr. V. Tunborg & Co**  
**Modemagasin**  
 38 Hamngatan, 1 tr., Stockholm.  
 Riks 47 46. Allm. 2 81.