

Järnvägskarta öfver Sverige

Siffrorna vid järnvägslinierna hänvisa till resp järnvägstabeller

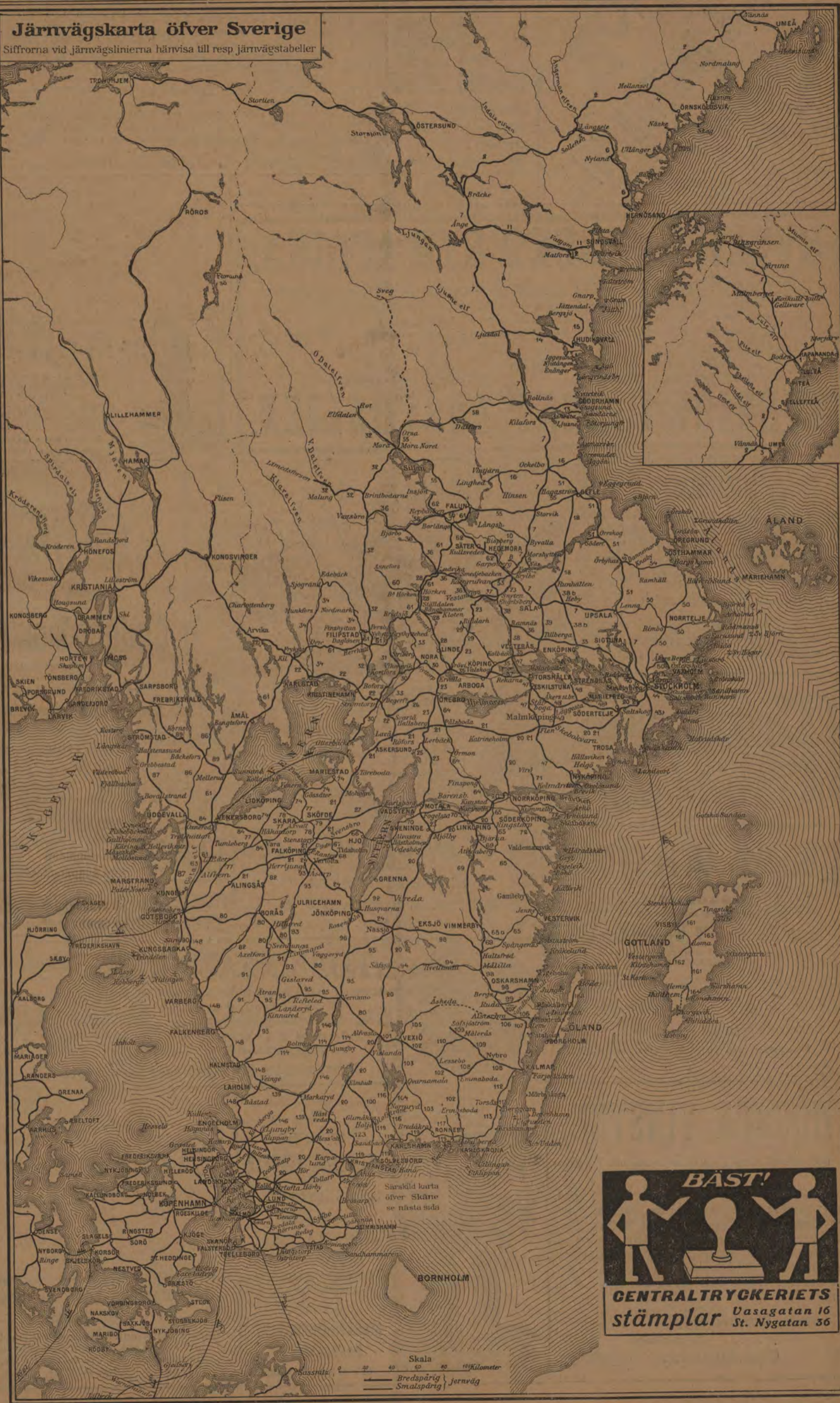

Egna fonder: 27 millioner kronor
 mot en uppsäkningstid af 4 å 6 månader.
 A Depositionsräkning godkänd af 4 å 6 månader.
 Banken utfärdar depositionsbrev med kauspöner, å hvilka räntan utbetalas kvartalvis emot inräddande af den förfärliga kuponen. Besväret bekräftar härrid icke företes.
 Dessa bevis lämpas för personer, bosatta på landet.

Bankaktieförbundet STOCKHOLM—ÖFRE NORRLAND.
 Spedition och
 Angbåtsexpedition
 (Etablerad sedan 1852).

F. O. KLINGSTRÖM
 LÜBECK och HAMBURG.

Hydro-Cleaner
 Damm-sugning medels vattenledning!
 Enkelt!
 Billigt!
 Hygieniskt!
 Redan infört i många hus.
 Besök
Hydro-Cleaner
 Central-palatset
 Stockholm.

BÄST!

CENTRALTRYCKERIETS
 stämplor Vasagatan 16
 St. Nygatan 36

Om direkta biljetter till utlandet se sid. 7, ZONTAXOR M. M., se sid. 6.

Köp
SVENSK DAMTIDNING!
Läsnummerpris
6 öre.



FRÖLÉNS BOKSKATT
BÄSTA OCH BILLIGASTE
ROMAN- OCH NOVELL-
BIBLIOTEK SOM UTGIF-
VES I SVERIGE.

FRÖLÉNS BOKSKATT

- Hittills utkomna:
N:o 1. Bertha von Suttner: High Life.
2. Elisabeth Kuylenstierna-Wenster: Gungfly. Kärleksroman.
3. Paul Féval: De gyllene knifvarna. Äfventyrsroman.
4. Kärlek och galvanoplastik. Humoresker från skilda länder.
5. Frank Barret: Smugglarens hemlighet. Roman.
6. John Nobody: Poste restante. Detektivroman.
7. Fritz Reuter: Hur jag fick mig en hustru och andra berättelser.

- N:o 8. Asch. Cl. Gunter: Min brud från Södern. Roman.
9. Oscar Fredrik: Dikter.
10. Johan Levart: Genom Europa efter en bulldogg. Studentminnen och hugskott.
11. Elisabeth Kuylenstierna-Wenster: I elfte timmen. Roman.
12. Charles Dickens: En julberättelse och syrsan vid härden.
I januari utkommer:
N:o 13. Henning von Melsted: Kärleksresan. Roman.

OBS! Hvarje nummer kostar endast 50 öre.

TILL SALU Å ALLA JÄRNVÄGSSTATIONER, I ALLA BOK- OCH TIDNINGSAFFÄRER SAMT HOS VÅRA ENSKILDA KOMMISSIONÄRER.

SVERIGE DIREKT SYD-AFRIKA.

SVENSKA SYD-AFRIKA LINIEN underhåller direkt ångbåtsförbindelse mellan svenska hamnar och hamnar i Syd-Afrika såväl som i Australien, med avgång från Göteborg till Syd-Afrika ungefär varje månad och till Australien var sjette vecka.

Gods medtages på genomgångsfrakt från alla platser i Sverige även till New Zealändska och Tasmania-hamnar.

1:sta och 3:dje klass passagerare medtagas.

Tel. 58 69 & 47 38 Göteborg.

Tel.-adr. »NIKE»- Göteborg.

SVERIGE DIREKT AUSTRALIEN.



MEJERIER

anläggas och monteras med bästa, modernaste och mest ekonomiska maskiner och redskap af

STEN ERICSSON'S EFTERTR.
VASAGATAN 3 - STOCKHOLM

Lager af alla slags mejeritensiler.
Riks 30 30. Katalog på begäran. Allm. 4 19.

Aktiebolaget
Sundsvalls Handelsbank

Egna Fonder Kr. 7,170,000.—

Hufvudkontor: SUNDSVALL.

Afdelningskontor:

STOCKHOLM • ÖSTERSUND.
Gustaf Adolfs torg 14.

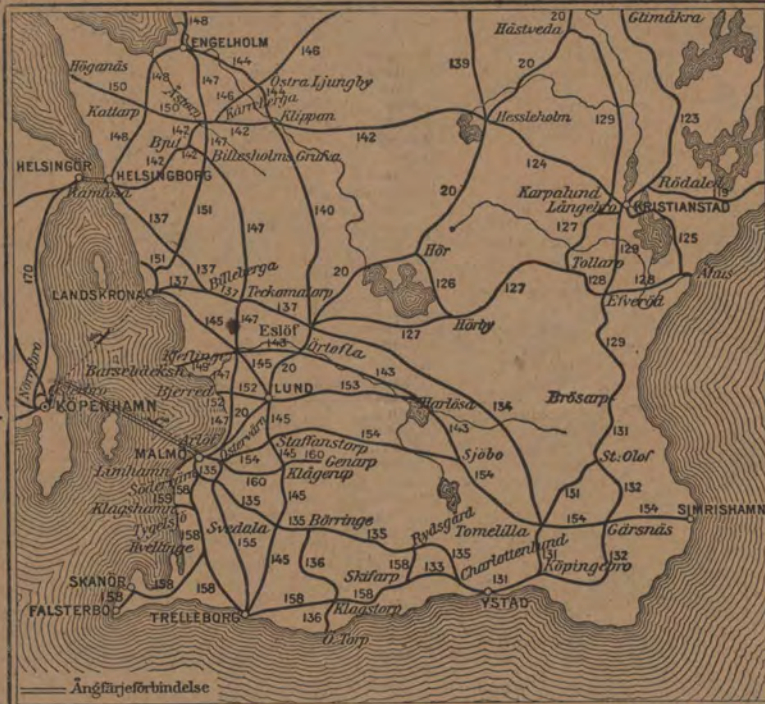

R. t.
59 05.

Allm. tel.
70 91.

Amiant-Isoleringar

af lokomotiv-, sjö- och fabriksångpannor, ledningar m. m.

Effektivaste och hållbaraste isolering.

Asbestmassa "D. A. G."

Sträckmetall

till inlägg i betonstruktitioner.

Cement, Gips m. m.

HENRIK RAUCKHOFF
STOCKHOLM

P. A. B. STOCKHOLMS
PATENTBYRÅ
KY-ZACCO & E. H. BRUHN
Patentombud: Ingeniör E. Svanqvist. Ombesörjer uttagning af patenter, registrering af varumärken, mönster eller modeller i alla länder. Utfört öfver 17,000 sådana uppdrag. Etabl. 1879. Tlgr.-adr.: Invention. Tel. Riks 382. Allm. 7809.
VASAGATAN 7 • STOCKHOLM

RUDOLF BILLSTRÖM

KONGL. HOF-BLOMSTERHANDEL

4 Stureplan 4 • STOCKHOLM

Specialitet:

Brudbuketter & Presentbuketter
Tärnbuketter & Begravningskransar

Elegant arbete.

Lika priser med öfriga blomsterhandlare.

Allm. Tel. 5739.

Rikstel. 1409.

G. U. HEURLIN & C:o

(K. E. Ringholm)

SKRÄDDERI-AFFÄR

Biblioteksgatan 6 o. 8.

Stockholm.



TURBINFABRIKEN, FINSHYTTAN.

Levererar **alla slags** vattenturbiner.

Ny tillverkning af

ytterligt snabbgående typer.

Levereras billiga och goda

Regulatorer.

Egen profningsanstalt **med direkt vattenmätning i reservoar**

för bestämmande af turbinernas verkningsgrad.

Fabrikens arbetsledare, äldre vattenverksbyggare, lemna på begäran råd och upplysningar.

HÖGSTA VINSTEN

är god hälsa! Hur skall man vinna och bibehålla denna?

Lider ni af: hufvudvärk. reumatism, gikt, nervsmärtor; katarrer i strupe, lungor, mage och tarmar, sömnlöshet, blodbrist, döfhet, menstruationskrämpor m. m. Har Ni rynkor i ansiktet som Ni vill aflägsna, eller en vacker hy som Ni vill bevara, så skrif efter vår utförliga brochyr och följ dess råd, så blir Ni frisk och nöjd med Er själf.

Sändes **Gratis** från

Hemmassage

Centralpalatset, Stockholm.

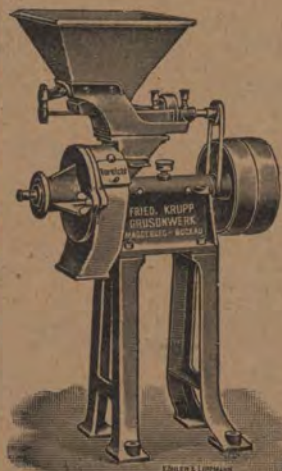

KRUPPS EXCELSIOR-KVARNAR

för Industri och landtbruk.

Belönade med

FÖRSTA PRIS

i Norrköping 1906.

Oöfverträffade som gröpkvarnar!

AKT.-BOL.

MASKINKOMPANIET,
Vasagatan 12,
STOCKHOLM.

Konvalescent- och hvilohemmet i Strängnäs

mottager klena och nervösa personer till moderata priser. Godt bord. Exam. sjuksköterska. Konvalescent- och hvilohemmet i Strängnäs. Allm. Telef. 59.

Forts. från sid. 4.

Table listing names and numbers, organized in columns. Includes names like Kingvägen, Rinkaby, Rinnby, etc., and numbers ranging from 1 to 1000.

Hotel, Pensionat, Rum för resande och Gästgivarvärdar (Ggfv.) i Sverige.

Table listing hotels, pensions, and guest houses across Sweden. Columns include location (e.g., Lund, Malmö, Göteborg), name of the establishment, and contact information.

ARTIFAKT SENS KONSTLÖD - UTSTÄLLNING I GÖREL - STOCKHOLM 12 Hamngatan 12 - Textilafdelning: 3 Normalmorsor 3 - SVEABADET, STOCKHOLM, hörnet af Sveavägen och Badstua. S. M. 17

Statens järnvägars zontaxa.

Zontaxa B

Main table for Zontaxa A and B, listing routes, distances, and fares for various zones.

Frivikt å resgods. Hvarje resande - utom innehafvare af parti- eller månadsbiljetter - åger att utan särskild afgift medföra resgods till en vikt af högst 25 kg.

Zontaxa C, D, E, F, G tables with columns for zones, kilometers, and fares.

Zontaxa H table with columns for zones, kilometers, and fares.

Bestämmelser rörande befordring af resande.

Statens järnvägars lokaltrafik. Biljett gäller tre månader, afstämplingsdagen inberäknad.

Resan skall vara påbörjad samma dag biljetten afstämplats, men kan, om biljetten förres med påskrift af stationsföreståndaren, uppskjutas till följande dag.

Första klass biljetter säljas endast för sträckor, & hvilka första klassens vagnar framgå.

Vid vissa stationer kunna, i den omfattning, som anslag angifva, biljetter, gällande för såväl fram- som återresa till vissa närbelägna stationer, erhållas - dock utan prismedelning.

Upphåll under resan. Resan kan afbrytas å alla stationer under iakttagande af följande bestämmelser: Resande, som afbrutit sin resa under andra förhållanden än de, som äro en följd af tåg-förbindelserna, skall, för att få fortsätta sin färd å den redan lösta biljetten, vid ankomsten till den station, där resan afbryts, uppvisa biljetten för stationsföreståndaren.

Resan för sedermera fortsättas a) utan extra afgift, om biljetten gäller för färd å högst 20 zoner (168 km.); b) mot lösen af en s. k. upphållsbiljett till pris af 1 kr. 25 öre, 75 öre och 60 öre, allt eftersom den resande innehåller biljett till resp. I, II eller III klassens vagn, om biljetten gäller för längre sträcka än 20 zoner.

Stationsföreståndaren förser vid uppvisandet biljetten med en stämpel, hvaraf framgår, om den resande åger att fortsätta resan utan erklägande af någon afgift, eller om han skall lösa upphållsbiljett.

Det möter ej hinder att afbryta resan å mer än en station. Upphåll å afbrottsstationen får rökta huru länge som helst inom biljettens giltighetstid.

För resa med snälltåg erlläggas en särskild tilläggsavgift af 2 kr. 50 öre, 1 kr. 50 öre och 1 kr. i resp. I, II och III klass.

Önskar resande begagna högre vagnklass än den, till hvilken biljetten gäller, löses biljett för priskillnaden.

För resa i sofvagn kr. afgiften 10 kr. i första och 5 kronor i andra klass. Biljetten gäller till den vagn och det nummer däri, som är antecknad på biljetten.

Plats i sofvagn kan beställas å hvilken som helst station, i Stockholm jämväl på telefon Rika. 8364. Sofvagnsbiljetter för sträckorna Malmö-Stockholm o. Köpenhamn-Göteborg försäljas i Köpenhamn endast genom Cook's Rejsebureau, Kongens Nytorv 43, (ombud för byrå uppehålls sig i närheten af Nordbagårdens biljett-expedition dels kl. 645-720, dels 1/2 timme före aftonsnälltågets till Helsingborg afgång) och i Berlin för sträckorna Trelleborg-Stockholm o. Trelleborg-Göteborg, endast gmn Weltreisebureau Union, Under den Linden 5/6 samt för sträckorna Malmö-Stockholm och Helsingborg-Göteborg i Hamburg genom Th. Cook & Son, Alsterdamm 39.

Månadsbiljetter för viss person försäljas till afgift af 90 öre pr km. i andra och 80 öre pr km. i tredje klass. För biljetter till 6, 8, 10 och 12 månader utgår afgifterna med resp. 5, 6, 7 och 8 gånger nämnda belopp. Sådana biljetter kunna erhållas genom successiva inbetalningar sålunda att person, som köpt månadsbiljetter för hvardera af fyra på hvarandra följande månader åger att mot afgift såsom för en månad utgå biljett för två månader, intill dess han bekommit fyra dylika biljetter. Biljetten gäller för hur många resor som helst under giltighetstiden, dock ej å snälltåg, om ej tilläggsbiljett löses. Innehafvarens namn antecknas af biljettförsäljaren på biljetten framsida och af innehafvaren egenhändigt på baksidan; utan namnteckning gäller ej biljetten. Barn betala half afgift.

Partibiljetter gällande för 20 resor försäljas mellan vissa stationer på högst 70 km. afstånd. Afgift i andra klass 60 öre och i tredje klass 40 öre pr km. för hela biljetten, minst 3 och 2 kr. Gälla å snälltåg blott mot köp af tilläggsbiljett. Barn betala half afgift.

Kombinerade biljetter (i utländsk trafik) och kupongbiljetter (i svensk trafik) försäljas endast vid vissa större stationer.

Samtrafik med enskilda järnvägar. I samtrafik mellan statens och enskilda järnvägar tillämpas för statsbanesträckor samma afgifter som i lokaltrafik. Åger resan rum öfver två eller flera statsbanesträckor, skilda åf genom enskilda järnvägar, beräknas afgiften särskild för hvarje sträcka.

Direkta biljetter i samtrafik utfärdas mellan stationer vid såväl statens som de allra flesta enskilda järnvägar. Afgiften erhålles genom hopläggning af afgifterna å de särskilda järnvägarne (se uppgifterna vid hvarje tabell).

Exempel: Stockholm-Helsingborg öfver Näsås-Halmstad: I III Stockholm-Näsås enl. tab. (20) 950 km. = (tab. A) 39 zoner = 11 70 7,80 Näsås-Halmstad >> (95) 196 >> = (tab. A) 24 >> = 7,20 4,80 Halmstad-Helsingborg > (148) 98 >> = (tab. A) 12 >> = 8,60 2,40 Kr. 22,50 15,00

Undantagsvis tillämpas för vissa enskilda järnvägar s. k. genomgående sonberäkning, hvarvid för de banor, som ingått öfverens-kommelse om dylik beräkning, afgiften ur son-tabellen uttages för hela reselängden öfver dessa banor tillsammans (och icke, som i vanliga fall skall ske, öfver hvarje bana för sig). Exempel: Priset Stockholm-Falun öfver Ludvika beräknas, då Stockholm-Vesterås-Bergslagens järnväg och Bergslagens järnväg enligt vid dessa tidtabeller angifna uppgifter tillhöra Bergslagens zontarif-förening, sålunda: afståndet Stockholm-Ludvika enl. tab. 26..... 212 km. > Ludvika-Falun >> 61..... 70 km. Summa 282 km. Motsvarande zontal och afgifter enl. taxa B häröfver: 33 zoner, kr. 9,60 i II och 6,40 i III klass. De fall, då genomgående sonberäkning tillämpas, äro angifna vid tidtabellerna. För resa i samtrafik tillämpas å öfrigt samma regler som ofvan angifvits för statsbanornas lokaltrafik. Tur- och retur-, månads- och partibiljetter försäljas icke i samtrafik. Direkta biljetter till utlandet se sid. 4.

Direkta biljetter till utlandet.

	Från Stockholms Central				Från Norrköping				Från Göteborg Bis			
	I kl. järnv.	II kl. järnv.	III kl. järnv.	Giltighetstid dagar	I kl. järnv.	II kl. järnv.	III kl. järnv.	Giltighetstid dagar	I kl. järnv.	II kl. järnv.	III kl. järnv.	Giltighetstid dagar
	I pl. ångb.	I pl. ångb.	II pl. ångb.		I pl. ångb.	I pl. ångb.	II pl. ångb.		I pl. ångb.	I pl. ångb.	II pl. ångb.	
Amsterdam	1) 94,90	64,80	...	10
D:o tur och retur	1) 170,20	119,30	...	45
D:o	2) 115,80	75,40	...	10
Basel öfver Östn	4) 129,60	84,30	...	10
D:o öfver Frankfurt a. M.	4) 124,80	81,20	...	10
D:o	2) 127,20	65,70	...	10
Bremen	4) 71,90	49,10	31,40	10	1) ...	37,60	23,30	10	...
Bruxelles	1) 124,10	86,60	...	15	106,20	74,90	15	...
D:o tur och retur	1) 201,30	142,70	...	45	165,40	119,20	45	...
D:o	2) 142,10	99,40	...	15	124,00	87,30	15	...
D:o	3) 216,20	153,40	...	45	187,40	131,60	45	...
Cöln	4) 94,40	62,80	...	10
Dresden	2) 79,30	52,70	...	10
Ems	4) 102,80	67,70	...	10	1) ...	56,10	...	10	...
D:o	2) 109,40	70,00	...	10
Frankfurt a. M.	4) 101,00	66,00	...	10
D:o	2) 105,60	67,60	...	10
Greifswald öfver Sassnitz	...	35,60	23,10	10
Hannover	4) ...	51,80	33,20	10
D:o	2) ...	55,90	36,20	10
Karlsbad	2) 97,30	64,80	...	10	81,50	53,50	10	...
Karlsruhe	2) 114,60	74,20	...	10
Kiel öfver Köbenhavn	52,80	36,30	23,40	10	24,80	15,30	5	...
Köpenhamn öfver Helsingborg	41,60	25,10	16,50	...	33,60	20,30	13,30	...	21,60	13,10	8,50	...
D:o öfver Malmö	35,30	21,90	14,70	...	27,80	17,40	11,70
Lelpzig	2) 79,00	52,50	...	10
London öfver Flissingen	1) 124,50	84,40	...	30	116,90	79,90	...	30	106,80	72,80	...	30
D:o tur och retur	1) 215,90	149,50	...	45	200,80	140,40	...	45	180,70	126,40	...	45
D:o	2) 145,30	95,00	...	30	137,80	90,40	...	30	125,10	83,10	...	30
D:o	3) 235,30	164,00	...	45	220,30	154,90	...	45	207,20	142,50	...	45
D:o öfver Hook v. Hol-land-Harwich	1) 124,50	84,40	...	30	116,90	79,90	...	30	106,80	72,80	...	30
D:o tur och retur	1) 215,90	149,50	...	45	200,80	140,40	...	45	180,70	126,40	...	45
D:o	2) 145,30	95,00	...	30	137,80	90,40	...	30	125,10	83,10	...	30
D:o	3) 235,30	164,00	...	45	220,30	154,90	...	45	207,20	142,50	...	45
D:o öfver Eabjerg-Harwich	...	88,65	67,55	70,35	55,75	...	15
D:o tur och retur	...	158,00	117,35	121,40	93,75	...	60
Lübeck öfver Warnemünde	...	62,70	41,20	27,40	10	18,80	10
München	2) 112,90	73,10	...	10
Paris	1) 145,40	101,20	...	15	137,80	96,50	...	15	127,50	89,40	...	15
D:o tur och retur	1) 232,80	165,60	...	45	217,40	156,40	...	45	196,90	142,10	...	45
D:o	2) 163,50	114,00	...	15	155,90	109,40	...	15	145,30	101,90	...	15
D:o	3) 247,60	176,40	...	45	232,30	167,10	...	45	218,90	154,50	...	45
Rostock öfver Warnemünde	52,80	35,00	23,20	10	34,30	22,70	14,60	5
Sassnitz öfver Trelleborg	...	31,65	21,10	27,15	18,10	23,25	15,50	...
Stettin öfver Sassnitz	...	41,50	26,70	10	...	36,90	23,70	10	...	33,00	21,10	10
Stralsund öfver Sassnitz	...	33,90	21,90	10	...	29,40	18,90	10	...	25,50	16,30	5
Warnemünde öfver Köbenhavn	51,20	33,90	22,50	10	21,60	13,90	5
Wien via Dresden eller Breslau	2) 119,20	79,10	...	10	103,40	67,80	...	10
Wiesbaden	4) 103,60	68,20	...	10	186,00	56,70	...	10
D:o	2) 108,20	69,30	...	10	92,40	58,00	...	10

NORDISK RESEBUREAU
 STOCKHOLM: OPERAHUSET. MALMÖ: ADELGATAN 40.
 Rikstelefon: 2511. Allm. telefon: 69 08. Rikstelefon 32 26.
 Telegrafadress: Resebureau. Telegrafadress: Resebureau.
GÖTEBORG: GRAND HOTEL.
 Rikstelefon: 41 94.
 Telegrafadress: Resebureau.
 Föreskjer järnvägsbiljetter för Sveriges Statsbanor, nästan alla svenska enskilda samt för de flesta i det öfriga Europa. Biljetterna säljas utan prisförhöjning. Ångbåtsbiljetter utställas för nästan alla bolag i hela världen.
 Vid skriftliga förfrågningar bör svarsporto bifogas. Utländskt mynt köpes och säljes. Resekreditiv betalbara på nästan alla platser i hela världen, där bank finnes utställas. Bagag-försäkr. o. reseolycksfallförsäkr.

Hôtel de Frankfurt,
 16 Skeppsbron 16, Stockholm.
 Rikstelefon 21 62. Allm. Telefon 23 68.
 Hotellet har det ypperligaste och sundaste läge i Stockholm vid de Norrlandska, Finska, Tyska samt Vinterpostångbåtarnes tillägningsplats vid Skeppsbron med den härligaste utsikt öfver sjön, och tillhandahåller resande välmöblerade rum, såväl i som 2-3 trappor upp till mycket billiga priser och rekommenderas i resandes välvilliga lågkomst.
 Spårväg till och från Hotellet till nästan alla platser i Stockholm och dess närmaste omgivning. Nymredt Café rekommenderas i allt hvad till ett väl ordnat Café hörer.
 Gust. Hultquist.

HOTELL GERMANIA, STOCKHOLM,
 Gustaf Adolfs torg 18 & 20 (f. d. 10 & 12).
 Utvidgadt med Hotell Bellevues f. d. lokaler, som undergått genomgripande reparationer och fullständig nymöblering. 50 hemtrefliga, med telefoner försedda resanderum mot söder och härlig utsikt öfver Strömmen och kungl. slottet.
 Moderata priser! Punktlig betjäning!
 Allm. tel. 70 00 & 6 13. Riks. tel. Germanias växel. Thérèse Hultgren.

Stockholms Dagblad
 är bland våra stora dagliga tidningar den trefligaste och innehållsrikaste.

Almänna Lif
 Försäkringsbolaget, Vasagatan 10, Stockholm.
 Fonder: Lifförs.-summa:
 öfver 11,000,000 kr. öfver 51,000,000 kr
 Faktiskt utbetald vinst till de lifförsäkrade:
 öfver 700,000 kr.

Grand Hotel Nordischer Hof, 120 rum från 2 M.
Nytt svenskt Hotel i Berlin!
 Midt emot Stettiner Bangård.

Större festvåning.
Upsala Stadshotell och Annex.
Matsal & Kafé
 rekommenderas.
 Innehafvare Gösta Blomgren.
A.-Bol. C. TH. RAHM & SON
 Koppar-, Smides-, Bleck-, Plåtslageri.
 Etablerad 1875.
 Mästersamuelsg. N:o 15, STOCKHOLM.
 Allm. Tel. 85 29. Riks 13 05.
 Filial: Lidingsö.
 Allm. Tel.: Lidingsö 1 31.
 Verkställer alla slags gröfva och finare arbeten af Valssade metaller.
 Utför taktäckningar, reparationer samt målningar af tak.
 Förtenning alla dagar med rent Engelskt Tenn.
 Specialité:
 Badkar samt Kuhne Badkar.

LIFFÖRSÄKRINGSBOLAGET BALDER
 ÖMSESIDIGT-GRUNDADT 1887 STOCKHOLM
 Hufvudkont.: 8 Sturegatan.
Samlade fonder omkr. 5,000,000 kr.
 Fasta, billiga premier.
 All vinst tillhör de försäkrade.
 Årlig vinstutdelning efter fulla kalenderår.

Grand Hotell Hörnan, UPSALA.
 Inredt med all nutida komfort och förnämsta sanitära anordningar. Fritt och centralt beläget i hörnet af Bangårds- och Östra Agatorna, i närheten af båtararnas tillägningsplats, Jernvägs-, post-, bank- och telegrafstationer.
 Sofrum jemte bad- och toaletter med varmt och kallt vatten.
 Moderata rumspriser (inclusive telefon, elektrisk personhiss och ljus samt central-uppvärmning).
 Festvåning för bröllop, middagar, supéer och enskilda sammanträden.
Matsal och kafé.
 Telegramadress: »Hörnan». Vördsamt
Herman Andersson.

Till Berlin (Stettiner Bahnhof).

Från:	Enkel biljett				Från:	Enkel biljett				
	I kl. j. I pl. å.	II kl. j. I pl. å.	III kl. j. II pl. å.	Giltighetstid dagar		I kl. j. I pl. å.	II kl. j. I pl. å.	III kl. j. II pl. å.	Giltighetstid dagar	
Alfvesta	46,40	33,10	21,10	5	Malmö C.	32,80	24,90	15,70	5	
Eslob	35,40	26,40	16,70	5	Mjölby	54,90	38,20	24,50	10	
Flen	61,90	42,40	27,30	10	Norrköping	58,90	40,60	26,10	10	
Göteborg, Bis.	50,50	33,80	21,80	10	Norsholm	57,90	40,00	25,70	10	
Halmstad	42,50	29,00	18,60	5	Näsåjö	50,90	35,80	22,90	10	
Helsingborg C.	37,30	28,30	17,90	5	Stockholm C.	66,40	45,10	29,10	10	
Hessleholm	36,30	27,10	17,10	5	Södertelge	64,80	44,10	28,50	10	
Jönköping	52,00	36,90	23,70	10	Trelleborg öfver Sassnitz	29,60	22,70	14,10	5	
Karlshamn öfver Eslob	...	32,40	20,70	5						
Kristkrona	...	34,80	22,30	10	D:o Stettin (sjöledes)	...	24,10	15,30	5	
Kristianstad	...	37,80	28,60	18,20	5	Varberg	46,50	31,40	20,20	10
D:o Hessleholm	...	38,40	29,40	18,60	5	Vialanda	45,40	32,50	20,80	5
Landskrona	...	36,00	27,20	17,10	5	Örebro	58,20	41,50	26,70	10
Lindköping	...	56,40	39,10	25,10	10					
Lund öfver Malmö	...	34,40	25,90	16,20	5					
D:o Svedala-Trelleborg-Sassnitz	32,00	25,20	15,80	5						

Anm. Därest inlei skräklidit finnes angifvet, gälla biljetterna alternativt öfver Trelleborg-Sassnitz eller Gjedser-Warnemünde.

Till Hamburg-Altona.

Från:	Enkel biljett				Från:	Enkel biljett			
	I kl. j. I pl. å.	II kl. j. I pl. å.	III kl. j. II pl. å.	Giltighetstid dagar		I kl. j. I pl. å.	II kl. j. I pl. å.	III kl. j. II pl. å.	Giltighetstid dagar
Göteborg Bis	1) 45,20	31,30	19,60	10	Norrköping	2) 55,30	38,40	24,70	10
Halmstad	1) 37,20	26,50	16,40	5	Stockholm C.	2) 62,80	42,90	27,70	10
Jönköping	2) 48,50	34,70	22,30	10	D:o	3) ...	34,40	23,50	10
Lindköping	2) 52,80	36,80	23,70	10	Varberg	1) 41,20	28,90	18,00	5
Lund	1) 30,40	23,30	14,40	5					

1) öfver Kiel
 2) öfver Vamdrup
 3) öfver Malmö-Lübeck (pr ångbåt) till Hamburg Hbf.

J. L. LUNDBERG & CO
 (etabl. 1851)
STOCKHOLM
 MALMTORGSGATAN 1.
Viner och Spirituosa
 Bordeaux-Viner
 väl lagrade, stort urval af de bästa årgångar.
Caloric-Punsch
 torr och söt m. m.

GÖTEBORGS HANDELS- OCH SJÖFARTSTIDNING
 finnes hos tåguden och i kiosken vid de större stationerna.

För sjuka och klena

rekommenderas **UGGLAS** nyinredda sjuk- och hvilohem.

Stockholm, 12 Flöragatan 12, 2, 3 & 4 tr.

Riks 1112 & 7915.

Allm. 6896.

OBS! Operationsrum! Tyst och friskt läge. Hygieniska, ljusa och soliga rum med goda sängar. Rikstelefon i patientrummen om så önskas.

Läkare inbjudas vördsamt att taga hemmet i betraktande.

Särskild afdelning för förlossningar.

Clara Smitts Licht- u. Wasserkur

in Verbindung mit Hotel-Pensionat

Rex-Continental

44 WASAGATAN 44, STOCKHOLM

Bäder im Hause * Comfortable Zimmer * Mässige Preise.

Schwedische Massage.



Medlem af »Internationella Möbeltransport-Förbundet» och »Skandinaviska Möbeltr.-Förb.» — Statens Järnvägars entreprenör sedan 1875.

Ombesörjer: Speditioner, förtullningar & distributioner.

Flyttningar såväl till och från utlandet som inom landet under garanti.
Möbelmagasinering på längre och kortare tid i egna förstklassiga lokaler till moderata priser.
Obs! Medaljer och diplom från ett färdigt utställningar för omsorgsfull packning af konst saker m. m.

FLODIN & BOLANDER
 13 Humlegårdsgatan 13
 STOCKHOLM.
 Sängar, Sängkläder.
 Barnvagnar, Sportkärror.
 — Ill. priskurant sändes franco. —

ANNY LANDÉN
 Regeringsgatan 21, Stockholm, Allm. 193 52,
 meddelar
**Hygienisk ansigtsbehandling, Manieure,
 Smärtfri Antiseptisk Fotbehandling.**



Konstnärlig Grafvärd

från
Granitaktiebol. C. A. Kullgrens änka.
 Uddevalla.

Ombud och Utställning hos

HILD PALM

STOCKHOLM, BIRGERJARLSGATAN 24.

Musikinstrument,

flera olika slag, af svensk och utländsk prishelönt förstklassig tillverkning.

Omsorgsfullt justerade!

Gitarrer. Mandoliner. Gitarmandoliner. Gitarrutor. Violiner. Violinceller. Citaror. Konsertinar. Klarinetter. Flöjter. Mässing-instrument. Trummor m. m. Fodral, strängar och öfriga delar till musikinstrument.

ORGLAR och PIANINON

från landets förnämsta orgel- o. pianofabriker.

Hög rabatt vid köp pr extra kontant af orglar och pianinon, **SEXTETTER** af bästa utländska tillverkning svensk modell, 275 kr. pr sextett. Begär vår illustr. priskurant, sändes gratis.

Frälsningsarméns Handelsdepartement,

Östermalmsgatan 24 & 26, Sthlm 5.

A.-B. SKANDINAVISKA ELEKTRICITETSVÄRKS
 Sthlm. R. T. 40 03. A. T. 5 77.

Forts. fr. sid. 5.		Hotel, Pensionat, Rum för resande och Gästgifvaregårdar (Ggfv.) i Sverige.	
Stockholm, Hotel Continental, se annons sid. 12.	Stockholm, 1:a kl. Privathotell, se annons sid. 11.	Säter, Hotel o. Ggfv. Rum f. resande. Pensionat.	Trångsviken, Hotel Dalgård. Tulleråsen, Ggfv. Tyringe, Hotel. Pensionat. Ggfv.
» de Frankfurt, se annons sid. 7.	» Pensionat Thorssell. Norrlandska pensionatet, se annons sid. 11.	Söderfors, Hotel. Söderhamn, Stadshotellet. Centralhotellet. Nykterhetshot. Ggfv.	Tåsjo, Ggfv. Tännäs, Ggfv. (Valmäsén). Tärnsjö, Rum f. resande. Ggfv.
» Fyris, se annons sid. 13.	» Tattersalls pensionat, se annons sid. 16.	Söderköping, Stadshotellet. Brunnshot. Hotel Fenix. Ggfv.	Töllesjö, Ggfv. (1 km. Töllesjöholm).
» Germania, se annons sid. 7.	» Roséns pensionat, se annons sid. 15.	Södertelje, Stadshotellet. Badhotellet. Stadskällaren. Ggfv.	Töre, Ggfv. Töreboda, Hotel. Ggfv.
» Godthem.	» Malmstens Hotel, Agrens Pensionat, se annons sista sid.	Söderåkra, Rum f. resande vid järnvägsstat. Rum f. res. (Bustorp). Ggfv.	Uddebo, Rum f. resande. Uddevalla, Grand Hotel. Hotel Royal. Uddevalla hotel. Ggfv.
» Gustaf Adolf. Automat-Hot., se annons sid. 14.	» Annett Johanssons pensionat, se annons sid. 12.	Södra Sandby, Hotel. Sölvesborg, Stadshotellet. Sösdala, Hotel, Ggfv. o. Rest. Teckomatorp, Hotel. Ggfv.	Ulföhamn, UMÖ hotelaktb. Ulricehamn, Stora hotellet. Ggfv. Restaur. i Sanatoriet.
» Hamburger Börs. Hellman. Kanan, se annons sid. 14.	» Stora Rör, Ggfv. Storlien, Järnvägshotel. Högfjällsanatoriet. Ggfv.	Tidaholm, Fernströms pens. Högbergs hotel. Järnvägshotellet. Ggfv.	Umeå, Stora hotellet. Hotel Forsberg. Centralhotellet. Ggfv.
» Kronprinsen, se annons sid. 15.	» Storsund, Hotel. Storvik, Järnvägshotellet. Nya hotellet. Ggfv.	Tierp, Ggfv. Tingsryd, Hotel. Tollarp, Hotel. Ggfv.	Udenäs, Ggfv. (Öfverby). Undersåker, Pensionat. Uppered, Hotel. Uppsala, Hotel Svea. Hotel Svanfeldt. Hotel S:t Erik. Hotel Geffe. Hotel Sala. Stadshotellet m. Annex, se annons sid. 7. Grand Hotel Hörnan, se annons sid. 7.
» Kung Carl, se annons sid. 17.	» Strengnäs, Stadshotellet. Järnvägshotel. Ggfv.	Torpshammar, Ggfv. Torsby, Privathotell. Stora hotellet. Turisthot. Björnådet. Ggfv.	Ursviken, Hotel. Utö, Restaur. o. Hotel. Vadstena, Stadshotellet. Vaggeryd, Järnvägshotel. Valdemarsvik, Hotel Svanen. Stora hotellet. Vallentuna, Hotel. Vallsta, Rum f. resande. Vallåkra, Ggfv. Vannebo, Hotel. Vansbro, Järnvägshotel. Vara, Järnvägshotellet. Stora hotellet. Rum f. resande. Vartofta, Rum f. resande samt Restaur.
» Lindquist, se annons sid. 12.	» Strömsholm, Rum f. resande. Strömsnäs bruk, Hotel. Strömstad, Grand Hot. Hellberg. Viktoria. Ggfv.	Torsås, Järnvägshotellet. Rum f. resande. Torup, Ggfv. Traheryd, Hotel. Ggfv.	Vaxholm, Hotel fru Gerda Englund. Vaxholms hotel. Ggfv.
» Luleå. Margit, se annons sid. 11.	» Strömsund, Hotel Svea. Nya Hotellet. Ggfv.	Tranås, Hotel fru G. Peterson. Tranås järnvägshotel. Centralhotellet. Aktb. Tranås vattenkuranstalts hotel. Ggfv.	Veberöd, Hotel And. Bengtsson, J. Thornqvist. Veda, Ggfv. (Hornö). (Veda).
» Monopol. Rex Continental. Rydberg, se annons sid. 14.	» Strömtorp, Strömtorps hotel. Nya hotellet. Ggfv.	Trehörningsjö, Hotel o. Ggfv. Trekanten, Hotel Trekanten. Trelleborg, Stadshotellet. Hotel Norden. Ggfv.	Vedum, Ggfv. Veinge, Hotel Veinge. Venersborg, Hotel Anna Björk. Centralhotellet. Hotel Strömers. Venersborgs Stads-hus. Hotel, Källare o. Ggfv.
» Skandia, se annons sid. 15.	» Stugun, Ggfv. Stöde, Ggfv. Sundsby, Ggfv. (Sundsbyn). Sundsvall, Hotel Knaust. Centralhotellet. Hotel Svea. Skeppshökullaren. Hotel Thula. Hotel Lindergren. Hotel Vega. Privathotell. Sjömanshemmet. Ggfv.	Trollhättan, Grand Hotel. Järnvägshotellet. Grand Hotel Bellevue. Restaurant Göta. Ggfv. Rum f. resande. Trosa, Hotel. Ggfv.	Vernamo, Ggfv. Stora hotellet. Vessigebo, Rum f. resande. Ggfv. (Sjönevad). Vesterfernebo, Ggfv. v. Forsby. Vestervik, Stadshotellet. Strandhotellet. Vesterås, Centralhotellet. Hotel Klippan. Vesterås. Pens. Vestmannia. Vestra Torup, Hotel. Vexlö, Hotellet. Stadshotellet, se annons sid. 33. Ggfv. Nystroms hotel. Vifstavarf, Hotel Bergaforsen. Turisthyddan. Vilhelmina, Ggfv. Vilshult, Hotel. Vimmerby, Stadshotellet. Vindeln, Ggfv. Vingåker, Hotel. Ggfv. (Bondestad). Vinslöf, Rum f. resande. Virserum, Virserums hotel. Visby, Stadshotellet. Hotel Visby Börs. Visingsö, Hotel Visingsö. Vislanda, Joh. Lindahls hotel. Vistakulle, Turisthotellet (sommarm.). Vittangi, Ggfv. Vittsjö, Hotel. Vollsjo, Hotel Svea. Hotel Flygare. Vretstorp, Hotel. Ggfv. Vrigstad, Ggfv. Vuollerim, Ggfv. Vånga, Ggfv. Vårgårda, Hotel o. Ggfv. Vännäs, Järnvägshotellet. Ggfv. Ystad, Hotel du Sud. Hotel du Nord. Hotel Prins Carl. Saltsjöbadens hotel och Restaur. (sommarm.). Norra Promenaden (sommarm.). Åhus, Ggfv. o. Hotel.
» Sthlm. R. T. 40 03. A. T. 5 77.	» Stora Rosenbad, se annons sid. 18.	» Torshälla, Stadskällaren. Torsåker, Ggfv. Torsås, Järnvägshotellet. Rum f. resande. Torup, Ggfv. Traheryd, Hotel. Ggfv.	Åhus, Järnvägshotellet. Ålem, Järnvägshotellet. Åmot, Hotel John Englund. Nya hotellet. Ggfv. Åmål, Järnvägshotellet. Stadshotellet. Rum f. resande. Ånge, Järnvägshotellet. Hotel Gustaf. Hotel Höljer. Nya Ggfv. Privathotellet. Ånn, Björkhagens pensionat. Klacka pensionat. Ånns fjällpensionat. Ånåset, Ggfv. Åre, Grand Hotel Åre. Hotel Åreskutan. Årjeng, Hotel Årjeng m. Ggfv. Åsa station, Ggfv. Åsheda, Hotel Kexholm. Hotel Åsheda. Åstorp, Järnvägshotellet. Pensionat. Ggfv. Åtvidaberg, Hotel. Ödenäs, Ggfv. (Kullabo). Ödeshög, Hotel Ödeshög. Hotel Chicago. Ggfv. Öfverhörnäs, Ggfv. (Hörnäs). Öfverklinten, Hotel Dahlström. Öfvertorneå, Ggfv. Örebro, Hotel Continental. Stora Hotellet. Grand Hotel. Hotel Germania. Järnvägshotellet. Fenix. Fru Lina Peterssons Pensionat (se annons sid. 18). Södra Hotellet, se annons sid. 19. Öregrund, Stadshot. o. Ggfv. Örn, Ggfv. Örnsköldsvik, Hot. Örnsköldsv. Stadshotellet. Örsundsbro, Rum f. resande. Ösmo, Pensionat. Östersund, Stadshot. m. Rest. Grand Hot. Nya hotellet. Rum f. resande. Hotel Norrland. Östervåla, Ggfv. Östhammar, Hotel Rydberg. Östraby, Ggfv. Östra Grafvle, Järnvägshotellet. Öxnered, Järnvägshot. m. Rest.

Hvilo-, Konvalescent- o. Sjukhem.

Djursholm, Hvilo-hemmet Talliden, se annons sid. 14.
 Kneippbadet, Sommar- o. vinterkurort, se annons sid. 18.

Nynäs, Sommar- o. vinterkurort, se annons sid. 11.
 Saltsjöbaden, Sommar- o. vinterkurort, se annons omslagets sista sida hvarannat (udda) nummer.

Stockholm, Ugglas sjukhem, se annonsen å denna sida.
 Stocksund, Pensionat Solhäll, se annons sid. 20.
 Strengnäs, Konvalescent- o. hvilohem, se annons sid. 2.

1. Luleå—Riksgränsen (Narvik).

Km.	Statens järnv. spårv. 1.435.	Pl. 504	Pl. 1706	Pl. 510	Pl. 908
Fr. Luleå	810	1050	411	710	
Notiken	831	1120	430	735	
Gammelstad	854	1149	448	752	
Sunderby, s.a.	892	1210	503	818	
Sälvast	925	1228	517	835	
Till Boden	1256	1706	517	835	
Till Morjärv 2	1740	1706	517	835	
Till Stockholm 1, 2	1740	1706	517	835	
Fr. Boden	945	1250			
Holmfors	1017	142			
Ljuså	1041	221			
Gransjö	1058	306			
Sandträsk	1114	333			
Gullträsk	1134	404			
Lakträsk	1200	431			
Näsberg	1231	540			
Murjek	1255	617			
Polcirkeån	111	640			
Koskivara	132	721			
Nattavara	205	802			
Nuortikon	225	827			
Ripats	254	912			
Till Gellivare	913	330			
Fr. Gellivare	935	350			
Till Koskulls kulle	1710	1708	320	922	1714
Fr. Gellivare	1030	730	385	952	635
Till Malmberget	1107	215			
Fr. Koskulls kulle	500				
Till Malmberget	528				
Fr. Gellivare	317				
Sikträsk	336				
Linsälf	356				
Risbäck	414				
Harrå	440				
Fjällåsen	501				
Lappberg	545				
Turisthydda	608				
Kalixfors	655				
Till Kiruna	713				
Fr. Kiruna	729				
Rautas	745				
Rensjön	805				
Bergfors	821				
Torneträsk	836				
Stenbacken	861				
Kaisepakte	913				
Stordalen	937				
Abisko	956				
Abiskofojok	1022				
Björkliden	1044				
Kopparåsen	1055				
Vassijauru	1247				
Till Riksgränsen	1247				

(Narvik) Riksgränsen—Luleå.

Km.	Fr. Narvik	Pl. 941	Pl. 941	Pl. 941	Pl. 941
Stat. järnv. spårv. 1.435		941	941	941	941
Fr. Riksgränsen		941	941	941	941
Vassijauru		941	941	941	941
Kopparåsen		941	941	941	941
Björkliden		941	941	941	941
Abiskofojok		941	941	941	941
Abisko		941	941	941	941
Stordalen		941	941	941	941
Kaisepakte		941	941	941	941
Stenbacken		941	941	941	941
Torneträsk		941	941	941	941
Bergfors		941	941	941	941
Rensjön		941	941	941	941
Rautas		941	941	941	941
Krokvik		941	941	941	941
Till Kiruna		941	941	941	941
Fr. Kiruna		941	941	941	941
Kalixfors		941	941	941	941
Turisthydda		941	941	941	941
Lappberg		941	941	941	941
Fjällåsen		941	941	941	941
Harrå		941	941	941	941
Risbäck		941	941	941	941
Linsälf		941	941	941	941
Sikträsk		941	941	941	941
Till Gellivare		941	941	941	941
Till Malmberget		941	941	941	941
Koskulls kulle		941	941	941	941
Fr. Malmberget		941	941	941	941
Till Gellivare		941	941	941	941
Fr. Koskulls kulle		941	941	941	941
Till Gellivare		941	941	941	941
Fr. Gellivare		941	941	941	941
Ripats		941	941	941	941
Nuortikon		941	941	941	941
Nattavara		941	941	941	941
Koskivara		941	941	941	941
Polcirkeån		941	941	941	941
Murjek		941	941	941	941
Näsberg		941	941	941	941
Lakträsk		941	941	941	941
Gullträsk		941	941	941	941
Sandträsk		941	941	941	941
Gransjö		941	941	941	941
Ljuså		941	941	941	941
Holmfors		941	941	941	941
Till Boden		941	941	941	941
Till Morjärv 2		941	941	941	941
Till Stockholm 1, 2		941	941	941	941
Fr. Stockholm 1, 2		941	941	941	941
Till Morjärv 2		941	941	941	941
Fr. Boden		941	941	941	941
Sälvast		941	941	941	941
Sunderby, s.a.		941	941	941	941
Gammelstad		941	941	941	941
Notiken		941	941	941	941
Till Luleå		941	941	941	941

3. Vännäs—Umeå.

Km.	Fr. Stockholm 1	Pl. 524	Pl. 524	Pl. 524	Pl. 524
Stat. f. spårv. 1.435.		524	524	524	524
Fr. Vännäs		524	524	524	524
Spöland		524	524	524	524
Brännland		524	524	524	524
Till Umeå		524	524	524	524

4. Mellansel—Örnsköldsvik.

Km.	Statens järnv. spårv. 1.435.	Pl. 524	Pl. 524	Pl. 524	Pl. 524
Fr. Mellansel		524	524	524	524
Moeltnen		524	524	524	524
Vesterhus		524	524	524	524
Själlevad		524	524	524	524
Öfersjöåla		524	524	524	524
Till Örnsköldsvik		524	524	524	524

Örnsköldsvik—Mellansel.

Km.	Statens järnv. spårv. 1.435.	Pl. 524	Pl. 524	Pl. 524	Pl. 524
Fr. Örnsköldsvik		524	524	524	524
Öfersjöåla		524	524	524	524
Själlevad		524	524	524	524
Vesterhus		524	524	524	524
Moeltnen		524	524	524	524
Till Mellansel		524	524	524	524

5. Långsele—Sollefteå.

Km.	Statens järnv. spårv. 1.435.	Pl. 476	Pl. 476	Pl. 476	Pl. 476
Fr. Långsele		476	476	476	476
Hjella		476	476	476	476
Till Sollefteå		476	476	476	476
Till Hernösand 5		476	476	476	476

6. Hernösand—Sollefteå

Km.	Hernösand—Sollefteå järnv. spårv. 1.435.	Pl. 710	Pl. 710	Pl. 710	Pl. 710
Fr. Hernösand		710	710	710	710
Ålandabro		710	710	710	710
Gryttjöm		710	710	710	710
Oringen		710	710	710	710
Utansjö		710	710	710	710
Veda		710	710	710	710
Ramvik		710	710	710	710
Sprängsviken		710	710	710	710
Strömnäs		710	710	710	710
Frånö		710	710	710	710
Kramfors		710	710	710	710
Dynäs		710	710	710	710
Väija		710	710	710	710
Bollstabruk		710	710	710	710
Näs		710	710	710	710
Till Nyland		710	710	710	710
Fr. Nyland		710	710	710	710
Prestmon		710	710	710	710
Fanom		710	710	710	710
Lökum		710	710	710	710
Gårdnäs		710	710	710	710
Multrä		710	710	710	710
Sollefteå läger*		710	710	710	710
Till Sollefteå		710	710	710	710
Till Långsele 5		710	710	710	710
Bräcke 5, 2		710	710	710	710
Stockholm C. 5, 2, 7		710	710	710	710
Jörn 5, 2		710	710	710	710

Linderoths Urfabrik.
 TORN-UR, STATIONS-UR,
 ELEKTRISKA UR,
 VAKT-KONTROLL-UR,
 Transparenta Urtaflor.
 Försäljer
 Fick-Ur, Vagg-Ur, Res-Ur
 m. m.
 28 Drottninggatan, Stockholm.

Sollefteå—Långsele.

Km.	Statens järnv. spårv. 1.435.	Pl. 476	Pl. 476	Pl. 476	Pl. 476
Fr. Sollefteå		476	476	476	476
Hjella		476	476	476	476
Till Långsele		476	476	476	476
Till Sundsvall 2, 7, 11		476	476	476	476
Östersund 2, 7		476	476	476	476
Stockholm 2, 7		476	476	476	476

Sollefteå—Hernösand

Km.	Hernösand—Sollefteå järnv. spårv. 1.435.	Pl. 710	Pl. 710	Pl. 710	Pl. 710
Fr. Sollefteå		710	710	710	710
Sollefteå läger*		710	710	710	710
Multrä		710	710	710	710
Gårdnäs		710	710	710	710
Lökum		710	710	710	710
Fanom		710	710	710	710
Prestmon		710	710	710	710
Till Nyland		710	710	710	710
Fr. Nyland		710	710	710	710
Näs		710	710	710	710
Bollstabruk		710	710	710	710
Väija		710	710	710	710
Dynäs		710	710	710	710
Kramfors		710	710	710	710
Frånö		710	710	710	710
Strömnäs		710	710	710	710
Sprängsviken		710	710	710	710
Ramvik		710	710	710	710
Veda		710	710	710	710
Utansjö		710	710	710	710
Oringen		710	710	710	710
Gryttjöm		710	710	710	710
Ålandabro		710	710	710	710
Till Hernösand		710	710	710	710

2. Bräcke—Mor

Table with columns for station names (e.g., Fr. Stockholm C., Karlberg, Tomtebodan) and various numerical values representing fares or distances.

Table with columns for station names (e.g., Fr. Trondhjem, Stens järnv. spår, Fr. Storlien) and various numerical values representing fares or distances.

Bijetpris enligt zontaxa, se tab. A sid. 6.

Direkta tåg mellan Östersund och Sundsvall: N° 861 och 862. Direkta vagnar mellan Luleå o. Stockholm i N° 462/23 o. 24/454. Hudiksvall - Stockholm i N° 101, 102. - Orsa - Stockholm öfver Gefle i N° 113 o. 114; mellan Gefle o. Stockholm i N° 105 o. 104. Solvagnar i Kl. N° 28, 24/454.

8. Forns—Garpenberg. Garpenberg—Fors järnv. spår. 1,435. Fr. Fors 900 1255 4 Ångarn 918 107 70 Till Garpenberg 930 116

Garpenberg—Fors. Garpenberg—Fors järnv. spår. 1,435. Fr. Garpenberg 1135 340 6 Ångarn 1144 354 70 Till Fors 1155 410

18. Gefle—Gysinge—Sala. Fr. Ockelbo 51 810 6 Störvik 55 711 Sala—Gysinge—Gefle järnv. spår. 1,435. Bl. 3 St. 1 Gt. 5

Sala—Gysinge—Gefle. Sala—Gysinge—Gefle järnv. spår. 1,435. Fr. Stockholm C. 35, 7 1021 1220

9. Näs—Morshyttan. Näs—Morshyttans järnv. spår. 0,891. Fr. Näs 605 1145 320 2 Bredgrind 620 1200 335

Morshyttan—Näs. Fr. Gefle 55, 7 728 212 10 Stockholm C. 7 838 27

Fr. Gefle 520 1045 225 6 Till Hagström 530 1054 235 10 Fr. Hagström 535 1100 250

Fr. Sala 520 220 335 7 Sala damm 535 240 344 12 Jugansbo 543 254 350

10. Långshyttan—Byvalla. Byvalla—Långshyttans j. spår. 0,891. Fr. Långshyttan 520 1055 200 6 Vesterby 630 1145 245

Byvalla—Långshyttan. Fr. Stockholm C. 1 838 27 6 Gefle 55, 7 728 212

Fr. Runhällen 827 1254 754 93 Jugansbo 841 1104 815 98 Sala damm 853 1100 820

Till Runhällen 827 1254 754 93 Till Sala 905 119 843 105 Till Gefle 1123 358 1040

11. Ånge—Sundsvall. Fr. Stockholm C. 1 740 272 1048 2 Östersund 722 601 426

Sundsvall—Ånge. Statens j. spår. 1,435. Bl. 832 Gt. 1604 Bl. 872 Pl. 482

Fr. Sundsvall 820 210 400 747 7 Sundsvall V:a 826 217 406 752

Fr. Ånge 520 716 838 330 14 Parteboda 550 736 918 403

12. Matfors—Vattjom. Matfors—Vattjoms järnv. spår. 1,067. Fr. Matfors 807 900 235 420 650

Vattjom—Matfors. Fr. Ånge 11 520 716 838 330 3 Sundsvall 11 820 210 400 747

Fr. Ånge 11 520 716 838 330 3 Sundsvall 11 820 210 400 747

Fr. Ånge 11 520 716 838 330 3 Sundsvall 11 820 210 400 747

13. Kilafors—Söderhamn—Stugsund. Fr. Stockholm C. 1 740 272 1048 2 Östersund 722 601 426

Stugsund—Söderhamn—Kilafors. Statens järnv. spår. 1,435. Bl. 885 Gt. 1670 Bl. 889 Bl. 890 Bl. 892

Fr. Stugsund 648 1128 155 825 3 Till Söderhamn 655 1130 200 830

Fr. Stugsund 648 1128 155 825 3 Till Söderhamn 655 1130 200 830

14. Ljusdal—Hudiksvall. Fr. Stockholm C. 1 740 272 1048 2 Östersund 722 601 426

Hudiksvall—Ljusdal. Statens järnv. spår. 1,435. Bl. 875 Gt. 1621 Bl. 875

Fr. Hudiksvall 645 1040 622 6 6 Hybo 607 1103 634 27

Fr. Hudiksvall 645 1040 622 6 6 Hybo 607 1103 634 27

15. Bergsjö—Hudiksvall. Norra Helsinglands järnv. spår. 0,891. Bl. 1 Pl. 3

Hudiksvall—Bergsjö. Norra Helsinglands järnv. spår. 0,891. Bl. 2 Bl. 4

Fr. Hudiksvall 935 530 7 Fr. Hudiksvalls Ö:a 944 539

Fr. Hudiksvall 935 530 7 Fr. Hudiksvalls Ö:a 944 539

16. Linghed—Norrundet. Dala—Ockelbo—Norrundet järnv. spår. 0,891. Bl. 1 Bl. 3

Norrundet—Linghed. Dala—Ockelbo—Norrundet järnv. spår. 0,891. Bl. 2 Bl. 4

Fr. Norrundet 600 1240 611 1251

Fr. Norrundet 600 1240 611 1251

Norrländska Pensionatet 3 Regeringsgatan 3 STOCKHOLM. (Intill Gust. Ad. Torg). Rikstel. 91 07. Allm. tel. 192 10. JEANETTE HAUGAN.

NYNÄS HAFSBAD. Sommar- och Vinterkurort, modern, förstklassig, fullständig. 1 1/2 timmas resa från Stockholms central. Friskt, naturskönt läge; mildt klimat. Överläkare Dr Johan O. A. Bergqvist. Post- och telegrafadress: Nynäs hafsbad, Nynäshamn.

HOTEL MARGIT (1sta klass Privat hotell) Stockholm, Drottninggatan 46. Komfortabla rum till billiga priser. Elektrisk belysning och telefon i alla rum.

Privat-Hotell Hotel Bellevue STOCKHOLM Humlegårdsgatan 20, 1 tr., 16 Brunkebergstorg 16. Moderata priser. Centralt läge. Allm. Tel. 125 88. Rikst. Tel. 86 95. SELMA BERG.

Wikmanshytte Bruks Gjutstål "C. R. U." af olika kolhalter och dimensioner. Snabbarbetande C. R. U. EXCELSIOR verktygsstål.

Engelska Magasinet Drottninggatan 72, 1 tr. upp STOCKHOLM rekommenderas för utmärkta Sänguppsättningar till särdeles moderata priser.

Cement- & Betonbyggnads-Bolaget ARCUS STOCKHOLM. Betonbolaget ARCUS STOCKHOLM. ARMERAD BETON.

CIGARETTEN PAX MED OCH UTAN MÜNSTYCKE

CIGARETTEN PAX MED OCH UTAN MÜNSTYCKE

STOMATOL TAND-CREME pärlhvita tänder! 60 öre.

ARCUS STOCKHOLM

ARMERAD BETON

20 a. Stockholm—Malmö.

Table with columns for stations (Kilometers, Stations, etc.) and rows for various routes (Fr. Stockholm C, Fr. Elfsjö, Fr. Saltskog, etc.).

Biljettpris enligt zontaxa, se tab. A, sid. 6.

Att observera vid läsandet af vidstående tab. Mellan Stockholm—Gnesta gå dessutom en hel del andra tåg. Fullständig tidtabell för dessa se tabell 21 a sid. 16.

Direkta tåg: Stockholm—Malmö: N:o 5/301; Direkta vagnar Stockholm—Trelleborg i N:o 1 o. 7. Stockholm—Länköping i N:o 53 o. 419. Krylbo—Malmö i N:o 11. Långebro—Malmö i N:o 809, 803 o. 818. Weziö—Elmhult i N:o 767.

Obs. I Ranklinje framför ett tåg betyder, att i o. II kl. sofvagnar medföras. Stockholm—Alfvesta i N:o 5/301.

Att observera f. resande å linien Stockholm—Malmö—Köpenhamn m. snälltåg nr 1. Resande, hvilka innehafva genomgående biljetter för resa vare sig mellan svenska stationer o. stationer bortom Köpenhamn eller mellan svenska stationer norr om Elmhult o. Köpenhamn, är-ven som af dylika resande medförda handresgoda, befordras kostnadsfritt med omnibus mellan stationens järnvägsstation i Malmö och tilläggsplassen för ångtårens däckstades. I mån af nyrinne befordras äfven andra resande m. nämnda omnibus mot afgift af 25 öre person. I Köpenhamn sker befordran mellan frihamnen och ångvagnstationen jämval medelst omnibus.

STOMATOL Friska, starka, Pris Tand-GREME pärlhvita tänder! 60 öre.

Hotel Continental Stockholm midt emot Centralstationen. John Henrikson.

IDA KARLSSON HOTEL & PENSIONAT Stockholm, Klarabergsg. 60. Rekommenderar den lärade allmänheten sina propra rum till billiga priser från 1.50 till 4 kr. God ordning. Riksh- och Allmänna Telefon. Vaktmästare möter vid tåg och båtar. Vördsamt Ida Karlsson.

Hotel Lindqvist, 19 Drottninggatan 19. Stockholms billigaste 1:sta kl. hotell med sitt centrala läge. Elektrisk belysning. Rikstelefon i rummen. Betjäning möter vid tåg och båtar.

Ny regim. Propra rum från 1.50. Husmanskost. Billiga priser. Centralhotellet, Norrköping. Pröfva och Döm. Festväning för Bröllop, sammanträden m. m. American Bar. Daglig konsert. Vördsamt Carl Agrell (t. d. Chef å Hotel Fenix Stockholm.)

HYLIN'S E·d·C 3764 "EAU DE COLOGNE" Nytt fabrikat af hittills ouppnådd kvalitet. Köp svenskt fabrikat!

HALLBERG H. K. H. Kronprinsens Hofjuvelerare STOCKHOLM Drottninggatan N:o 6. FILIALER: GÖTEBORG, Ö. Hamngatan 44. MALMÖ, Ö. Hamngatan 4. UPSALA, Vaksalagatan 4. KARLSHAMN, Ronnebygatan 13.

Hotel o. Pensionat COSMOPOLITE STOCKHOLM, 3 Barnhusgatan (invid Drottninggatan) Nytt, Tidsenligt, Komfortabelt, Hiss, Badrum, Elektriskt Ljus. Engelska, Franska och Tyska talas. Moderata priser. Rikat. 78 55. Allm. tel. 99 55. A. Goldkuhl.

Hotell Bellman är Stockholms billigaste, 1:sta klass soliga rum från 1: 50 till högre pris. 6 Klara Norra Kyrkogata 6. 3 minuter från Centralen. — Riksh 91 88. Vaktmästare möter vid tåg.

TESALONG med servering af Kaffe, Te och Choklad samt Frukostar och Supéer, äfven för inackordering. STOCKHOLM. — Vallingatan 22, 1 tr. (Hörnet af Uplandsgatan.) M. KARLSSON.

Malmö Privathotell (C. J. Sjödell) Hjortackegatan 6. Fint möblerade rum. Engelska järnsängar. 1:sta kl. betjäning. Resande emottages på längre och kortare tid. På längre tid lämnas rabatt.

Annette Johanssons Pensionat,

Klara Södra Kyrkogata 18, STOCKHOLM (2 minuter från Centralstationen), rekommenderar sina nymöblerade och nyrenoverade rum till moderata priser. Elektriskt ljus. Riksh 22 87. Allm. 80 73. OBS. Utsigt mot kyrkoparken och det tysta läget. f. d. Hotel Bristol.

Biljettpris enligt zontaxa, se tab. A, sid. 6.

Stockholm—Malmö.

	a	b	c	d	e	f	g	h	i	j	k	l	m	n
Fr. Karlshamn 116	900	358	...	365	St. I	...	600
Halmstad 114	520	200	...	200	Ljungby	700
Fr. Vislanda	221	1044	...	753	...	830	...	443	563	914
Liatorp	252	1112	908	...	511	934
Dö
Möckeln
Till Elmhult	318	1136	...	822	...	933	...	535	623	948
Till Sölvesborg	100	1042	...	753	...	7042	...	Gl. 1357	...	925	...	225
Fr. Sölvesborg	100	320	7148	645
Fr. Elmhult	326	823	...	530	545	949
Killeberg	341	545	612	959
Ousby	402	605	646	1074
Till Hästveda	420	850	...	623	709	1027
Fr. Hästveda	720	7235
Till Långbro Krist. stad	129	1028
Fr. Hästveda	422	850	...	625	735	1028
Balingslöf	438	641	808	1039
Till Hesselholm	452	908	...	654	825	1050
Till Kristianstad	610	1022	...	832	1022	1206
Sölvesborg 124, 119	720	7145	328
Ahus hamn 124, 123	725	7133	334
Markaryd 139	725	1045	...	908	1022	7236
Helsingborg C. 142	820	1100	...	905	120
Köpenh. H. (Nordb.)	1112	7125	538
Fr. Markaryd 139	308	744	...	600	744	821
Karlskrona 119, 124	900	707	707
Karlshamn 119, 124	7121	346	346	630
Kristianstad 124	405	800	...	630	800	7000
Fr. Hesselholm	517	915	...	734	635	1056
Sösåla	542	758	706	1117
Tjörnarps	553	810	957
Till Hör	608	943	...	824	733	1134
Till Hörby 126	828	951
Fr. Hör	613	710	...	826	739	1135
Sjöholmen
Stehag	630	725	...	844	800	1147
Till Eslöf	645	737	...	900	819	1200
Till Helsingborg C. 137	1025	1115	1025	325
Landskrona 137	935	1125	...	7050	925	245
Sinrishamn 134, 154	7012	516
Ystad 134, 131	952	1120	513
Fr. Karlskrona	107	900
Ronneby 119	217	1000
Karlshamn 127	346	1121
Sölvesborg	457	1225
Kristianstad 127	625	140
Klippan 140	642	807	1240
Fr. Eslöf	545	657	645	738	1005	910	830	1040	1000	1135	805	355	...	1205
Till Örtofta	555	709	655	748	...	923	830	840	1050	1010	1145	1214
Till Kjöfinge 143
Sjöbo 143
Fr. Örtofta	558	711	656	749	1236	925	841	1051	1011	1146	1215
Stångby	603	721	704	756	103	936	849	1057	1153	414
Till Lund	611	731	712	804	1022	946	857	1104	1024	1201	422
Till Trelleborg 145
Fr. Land	616	737	715	805	...	949	900	1106	1026	1204	425
Uppåkra
Åkarp
Arlöf	633	801	733	823	...	1013	918	1124	1043	1222	442
Till Malmö S. J.	641	810	741	831	1040	1022	925	1132	1051	1230	450
Till Trelleborg N.
Sassnitz hamn
Berlin Stett.
Till Köpenhamn (Frihamn)	1025
Osterbro	1035
hamn	1035
Rostock
Lybeck
Hamburg H.
Berlin Stett.
Till Kiel
Hamburg H.

Lokaltåg Lund—Malmö.

	Nr 339	Nr 317	Nr 319	Nr 321	Nr 323	Nr 325	Nr 327	Nr 329	Nr 331	Nr 335
Fr. Lund	615	910	1110	110	210	310	525	625	1000	1140
Uppåkra
Åkarp	627	921	1121	121	222	322	536	637	1011	1151
Arlöf	633	927	1127	127	228	328	542	643	1017	1157
Till Malmö	641	935	1135	135	236	336	550	651	1025	1205
Till Köpenhamn, Frihamn
Osterbro
hamn	445	735

Aktiebolaget DELMAR & Co Patentbyrå
 Regeringsgatan 53, STOCKHOLM.
 PATENT, MÖNSTER OCH VARUMÄRKEN.
 Finaste referenser! Begär Broschyr!
 Telegr.-adr. DELMAREK.
 Tel.: Allm. 8083. Riks 10283.

Angfärja Malmö—Köpenhamn.

	822	1022	945
Fr. Stockholm C.
Berlin Stett. (öfv. Sassnitz)
Afg. Malmö	900	130	945
Ank. Köpenhamn Ö., Frihamnen	1025	255	1110
Till Köpenhamn Ö. (Osterbro)	1035	305	1120
Berlin, Stettin (öfv. Varnem.)	900	640	...
Hamburg H.	902	615	1170

HOTELL FYRIS (Privat-hotell)
 Drottninggatan 53, STOCKHOLM
 Nyrestaurerad. Tyst. Centralt läge.
 Rikst. 3804. Allm. tel. 21364. AGNES ENGBLOM.

Skandinavien—Kontinenten.
 Öresundsångbåtarna.
 Tilläggsplass midt emot järnvägsstationen, endast två minuters gång.
MALMÖ—KÖPENHAMN.
 Från Malmö kl. 900, 1110, 130, 310, 600.
 Från Köpenhamn kl. 800, 1130, 300, 500, 730.
 Dessutom Sön- o. Helgd. fr. Malmö kl. 1000.
 Köpenhamn 1130.
LANDSKRONA—KÖPENHAMN.
 Från Landskrona kl. 900.
 Köpenhamn kl. 300.
HELSINGBORG—KÖPENHAMN.
 Från Helsingborg kl. 915.
 Från Köpenhamn kl. 500.
 Genomgående biljetter till Berlin, Hamburg, Paris och London försäljas i expeditionen Östra Kajgatan 16 och 17 i Malmö.
 Förbindelsen mellan Köpenhamns Hufvudstation och båtarnas tilläggsplass vid Havnegade upprätthålles genom elektrisk omnibus.
 Gods befordras efter billiga genomgångsfrakter till och från alla Europeiska och Transatlantiska platser. Närmare meddela:
Svenska Rederi-Aktiebolaget Öresund.
 Östra Kajgatan 16 & 17, MALMÖ.

Skandinavien—Kontinenten
 via
TRELLEBORG—SASSNITZ.
 Snabbaste och bekvämaste förbindelse mellan Skandinavien och Kontinenten.
 Förstklassiga, bekväma, nybyggda Postångare (dubbelpropeller) underhålla regelbundna turer 2 gånger dagligen i hvardera riktningen i förbindelse med de genomgående snälltågen till och från Skandinavien resp. Kontinenten.
 De Svenska ångarne: »PRINS GUSTAF ADOLF» och »PRINSESSAN MARGARETA».
 De Tyska ångarne: »ODIN», »HERTHA» och »IMPERATOR».
 Afgång från Trelleborg: 1000 förmiddag, 1208 på natten.
 Afgång från Sassnitz: 3,47 eftermiddag, 1,25 på natten.
 Kort angenäm sjöresa.
 Sofvagnar i nattågen till och från Stockholm, Göteborg och Kristiania.
 Restaurantvagnar i tågen till och från Berlin samt i dagtågen till och från Stockholm.
 Direkt anslutning i Berlin till alla Europas större städer.
 Direkt polettering af resgodis.
 Endast en tullbehandling.
 Närmare upplysningar äfvensom direkta biljetter erhållas å alla resebureauer i Skandinavien och på Kontinenten.
 Broschyrer och upplysningar lämnas äfven hos
Rederiaktiebolaget Sverige—Tyskland.
 MALMÖ.
 Rikstelefon 30 02.

MUNK-LIKÖR

BÉNÉDICTINE
 VÄLSMAKANDE HÄLSOSAM.

Att observera vid läsandet af vidstående tab.
 Medför ej personvagnar d. 12/10, 9/11, 14/12 1907, 11/1, 15/2, 14/3, 11/4, 1908.
Obs.!
 Ranklinje framför ett tag betyder, att i o. II kl. sofvagnar medföras.
 Stockholm—Alfvesta i Nö 5/301.

Frans Svensson Cigarrhandelsfirma
 2 Stureplan □ Strandvägen 9
 STOCKHOLM.

Brand-försäkrings-Aktiebolaget
Lif-försäkrings-Aktiebolaget
VICTORIA
 2 Brunkebergstorg 2
 STOCKHOLM.
 Driftiga agenter antagas.

Kruses Hôtel
 & Pensionat, 3 min. från Centralstation.
 Verklig sanning är att resande bo billigt, lugnt och fint på Kruses Pensionat.
 Små rum för 1: 25, större fr. 1: 50; med två sängar 1 kr. mera.
 Klarabergsgatan 52, STOCKHOLM.
 Gammalt, väikändt. Prima referenser.
 Allm. Telefon 7207. Rikstelefon 22 43.

Palast Hotel. Första klass.
 HAMBURG.
 Härligt läge vid Alsterbassinen.
 100 Rum och Salonger, 50 Rum med bad och toalettrum.
 5 min. väg från Central- och Dammtorgbangårdar.
 Stor Vin-Restaurant.
 Arnold Paegel, Egare.

HOTEL SVECIA
 1 kl. PRIVAT-HOTELL, STOCKHOLM
 Biblioteksgatan 6 & 8
 (invid Norrmalmstorg).
 Frukostar. Hiss. Badrum. Elektriskt ljus.
 Centralt o. tidsenligt. Moderata priser.
 Rikst. 61 81. Allm. Tel. 63 47.
 Innehafvare A. von Plomgren.

KNEIPPBADEN
 Sommar- och Vinterkurort.
 Fullständig kall- och varmvattenkur. Gymnastik, massage, elektricitet, Röntgen, Luft- och solbad. Goda pensionat.
 Prospekt genom kamrerarekontoret, adr.: Kneippbaden.
 Obs.! Individuell behandling och billiga priser.

JÖNKÖPING. STORA HOTELET
 (Innehafvare Axel Persson.)
 Stadens enda förstklassiga. Banklokal — Bank-Aktie-Badrättning. Bolaget Södra Sverige. Musikcafé. Utåt Vettern liggande trädgård med dagliga konserter af millitärmusik.
 Specialité arrangerade Middagar och Souper.
 Stor elegant festväning.

<

20 b. Malmö—Stockholm.

	Bl. 752	St. 6	Pl. 310	Pl. 304	Pl. 312	Pl. 306	Pl. 302	Pl. 314	Bl. 754	Pl. 316	St. 2	Pl. 308
Fr. Hamburg, H.	1115	615	730	734	845	1010	110	300	310	610	710	935
» Kiel	1124	826	743	854	1019	119	310	310	620	719	944	
Fr. Berlin, Stett.	1130	835	749	900	1025	125	310	325	628	725	950	
» Hamburg, H.	1141	849	801	911	1036	135	310	337	644	737	1000	
» Lybeck												
» Rostock												
» Köpenhamn, harn.												
» Köpenhamn, Osterbro.												
» (frihamn)												
Fr. Berlin, Stett.	Ph. 334	722	722	722	722	722	722	722	722	722	722	722
» Sassnitzhamn		620	620	620	620	620	620	620	620	620	620	620
» Trelleborg												
Km. Fr. Malmö S. J. C.	1115	615	730	734	845	1010	110	300	310	610	710	935
» Arlöf	1124	826	743	854	1019	119	310	310	620	719	944	
» Åkarp	1130	835	749	900	1025	125	310	325	628	725	950	
» Uppåkra	1141	849	801	911	1036	135	310	337	644	737	1000	
Till Lund												
Fr. Trelleborg 145		608	608	608	608	608	608	608	608	608	608	608
Fr. Lund	1143	658	748	803	914	1039	138	328	340	649	740	1003
» Stångby	1152	710		923	1048	147			350	702	750	1012
Till Örtofta	1158	718		816	929	1054	153		356	710	758	1018
Fr. Sjöö 143												
» Kjöftinge 143												
Fr. Örtofta	1159	720		817	930	1055	154	341	357	712	757	1019
Till Eslöf	1210	735		830	941	1106	205		410	731	810	1030
Till Klippan 140												
» Kristianstad 127												
» Sölvesborg												
» Karlshamn 127												
» Ronneby 119												
» Karlskrona												
Fr. Ystad 131, 134	520	520										
» Simrishamn 154, 134	645	645	61352									
» Landskrona 137	625	625										
» Helsingborg 137												
Fr. Eslöf	833	809	638	947								
» Stehag	849		655	1000								
» Sjöholmen												
Till Hör	909		716	1013								
Fr. Hörby 126	730	730										
Fr. Hör	913	828	723	1014								
» Tjörnarps	930		746	1027								
» Söndala 124, 119	941		810	1035								
Till Hesselholm	1003	858	836	1053								
Till Kristianstad 124		945	945	1206								
» Karlshamn 124, 119		1247		605								
» Karlskrona 124, 119		309		922	61358							
» Markaryd 139	1236	1236		1236								
Fr. Köpen. H. (Nordb.)												
» Helsingborg 142		700										
» Markaryd 139		821	520									
» Åhus hamn 125, 124												
» Sölvesborg 119, 124												
» Kristianstad 124		710	710									
Fr. Hesselholm	1018	903										
» Ballingsjöf.	1040											
Till Hästveda	1057											
Fr. Långebro (Krist.st.) 129	835											
Fr. Hästveda	1108											
» Ousby	1130											
» Killeberg	1153											
Till Elmhult	1207	949	Bl. 750	Bl. 756								
Till Sölvesborg 100		225										
Fr. Sölvesborg 100	648	648										
Fr. Elmhult	1217	950	805	540								
» Möckeln												
» Dö												
» Ljatorp	1251		839	613								
Till Vislanda	119	1020	905	640								
Till Halmstad 114	825		725									
» Karlshamn 116	825		1245									
Fr. Halmstad 114		550	700									
» Karlshamn 116	900	600	600									
Fr. Vislanda	129	1021	915	681								
Till Älvesta	151	1035	935	712								
Till Borås N. 80	621	247										
» Vezö 101	305	1127	1038	950								
» Karlskrona 101, 102	840	432	432	432								
» Kalmar 101, 102, 108	1192	410		410								
Fr. Borås N. 80	7004	810										
» Ronneby 103, 101		545										
» Kalmar 108, 102, 101		625	625									
» Karlskrona 102, 101		650	650									
» Vezö 101	1240	1002		452								
Fr. Älvesta	215	1042		730								
» Gäfvetorp	228			741								
» Grennåfors												
» Moheda	245			800								
» Lidnäs	303			818								
» Lamhult	329			841								
» Stockaryd	359			909								
Till Säfala	415	1135		925								
Till Hvetlanda 94	812	740		740								
Fr. Hvetlanda 94	1200	1000		600								
Fr. Säfala	430	1136		935								
» Sanda	455			959								
» Grinstorp	510			1011								
Till Nässjö	529	1205		1031								
Till Jönköping 24	712	102										
» Göteborg S. J. 24, 21		621										
» Eksjö 98	725	718		1119								
» Västervik 98, 65 ... (Hultsfred)	7028	952	Bl. 1502	950	Pl. 412							
» Oskarshamn 98 ... (Vernamo)	1022	922	Bl. 752	922	Bl. 752							
Fr. Halmstad 95	605	520										
» Kalmar 107, 98		600										
» Oskarshamn 98	755	755										
» Västervik 65, 98		635										
» Eksjö 98	440	1125										
» Jönköping 24	452	1100										
Fr. Nässjö	628	1210		520								
» Solberg	628			550								
» Flisby	712			620								
» Adebys	725			655								
» Frinnaryd	745			738								
» Gripenberg	758			833								
» Säby												
» Trands	825	1257		920								
» Sommen	845			1040								
» Boxholm	902			1215								
» Strålsnäs	912			1256	Bl. 1510							
Till Mjölby	930	132	119	1256	822							
Till Örebro 23	1022	622										
» Krylbo 23		1032										
» Östersund 7		1005										
Fr. Mjölby	947	138	210	515	106	830						
» Sya	1000		235	540	116	839						
» Mantorp	1011		256	605	128	847						
» Sjögestad												
» Bankeberg	1028		343	626	139	902						
» Malmelätt	1040		410	642	147	914						

Fortf. fr. föreg. sida.

Malmö—Stockholm.

Km.	a	b	c	d	e	f	g	h	i	j	k	l	m
Fr. Kalmar 107, 98, 99, 69	600	315
> Hultsfred 69	1035	740
> Hjo 70	1030	500
> Motala 73, 70	1030	522	1030	522	720
> Fogelsta 70	1115	640	1115	640	822
Fr. Linköping	450	211	1010	714	223	726	932	110	1207	709	902	434	450
> Rystad	512	...	1045	726	239	746	948	...	1223	723	918	...	521
> Linghem	531	...	1120	736	250	802	959	...	1233	742	926	...	550
> Gistad	547	238	1136	744	259	814	1008	144	1242	758	937	501	626
Till Norsholm
Till Västervik 65	740	740	415	...	948
r. Västervik 65	958	510
Fr. Norsholm	600	239	1156	746	303	821	1010	146	1245	815	989	501	640
Till Klmstad	612	245	1208	752	310	829	1016	...	1252	827	945	...	652
Till Finspong 64
> Örebro S. 64
> Örebro S. 64
> Finspong 64
Fr. Klmstad	624	245	1225	752	312	833	1017	...	1253	835	946	...	718
> Okna	639	...	1240	760	320	843	1025	...	101	850	954	...	733
> Eksund	658	...	120	769	329	855	1034	...	170	907	1003	...	758
> Fiskeby	711	...	200	784	334	902	1040	...	115	916	1009	...	820
Till Norrköping	727	310	1216	782	343	913	1048	214	124	932	1017	529	836
Till Söderköping 72	1006	536	1156	788	353	935	1078
> Valdemarsvik 72
Fr. Valdemarsvik 72
> Söderköping 72
Fr. Norrköping	755	316	1231	792	353	935	1078
> Åby	848	...	1240	800	360	942	1085
> Grafvnersåra	910	...	1205	809	369	951	1094
> Simonstorp	950	...	1190	814	374	956	1101
> Strängsjö	1106	...	1106	817	377	959	1104
Till Katrineholm	1132	413	1215	822	382	964	1109
Fr. Katrineholm
> Valla
> Kantorp
Till Flen
Till Eskilstuna C. 41	715	707	715	405	707	1043	715	715	720	405	...	1043	1010
> Nyköping 41	745	720	745	435	720	1050	745	745	702	435	...	1050	1027
Fr. Nyköping 41
> Eskilstuna C. 41
Fr. Flen
Till Skebovarn
Till Malmköping 48 b
Fr. Malmköping 48 b
Fr. Skebovarn
> Sparreholm
> Stjernhof
> Björnlunda
Till Gnesta	607	543	631	309	655
Fr. Gnesta	622	540	642	306	652
> Mölnbo
> Jerna
Till Saltskog	670	627	718	458	740
Till Södertälje	730	632	730	525	781
> Mariefred 48	857
> Stregnäs 48	928
Fr. Eskilstuna C. 45
> Stregnäs 48
> Mariefred 48
> Södertälje
Fr. Saltskog
> Igelsta
> Rönninge
> Tumba
> Tullinge
> Huddinge
Till Elfsjö
Fr. Nynäshamn 4
Fr. Elfsjö
> Liljeholmen
Till Stockholm S.
Riddarholmen
> Stockholm C.

Biljettpris enligt zontaxa, se tab. A sid. 6.

Att observera vid läsandet af vidstående tab.

Obs. I Ranklinje framför ett tåg betyder, att I o. II kl. sofvagnar medföras.

Restaurationsvagn medföljer tåg N 8 för I, II o. III kl. passagerare.

OBS. I Mellan Gnesta—Stockholm gå dessutom en hel del andra tåg. Fullständig tidtabell för dessa se tabell 21 b sid. 17.

HOTEL KRONPRINSEN

STOCKHOLM, Drottninggatan 29.
Fashionabelt. Distingerad. Förmå matsal.
Utsökta fästväningar.
Centralt läge. Badrum, hiss. Rikstelefon i alla rum. Betjening möter vid tåg och båtar.
Buffet med Grill
(många billiga och goda specialiteter;
Quick Lunch, 75 öre).
CARL LÖFVANDER.

Första klass Privathotell och Pensionat
13 Birger Jarlsgatan 13.
(Stockholms förmåsta gata.)
Komfortabla rum till billiga priser. Elektriskt ljus. Hiss.
Rikst. 45 94. Allm. 55 62. Anna Pettersson.

ROSÉNS PENSIONAT
STOCKHOLM,
Grethuregatan 22. Smålandsgatan 28.
Äfsedd för resande på längre eller kortare tid.
Tyst och centralt läge. Komfortabla rum. Hiss. Elektrisk belysning.
Allm. Tel. 115 91 & 153 76. Rikstel. 97 82. Fröknarna ROSÉN.

Allm. tel. 48 20.
Rikstel. 25 10.
Bostrom & Bostrom
Drottninggatan 18
STOCKHOLM.
Möbelyger · Mattor · Gardiner
m. m.
Reelt och Billigt.
OBS. Profver sändas på begäran äfven till Landsorten.

Försäkringsanstalten
Brage
Kungsgatan 18, II tr. Stockholm.
Lifförsäkringar. Sterbhusförsäkringar. Lifrantor.
Barnförsäkringar. Värnpliktsförsäkringar.

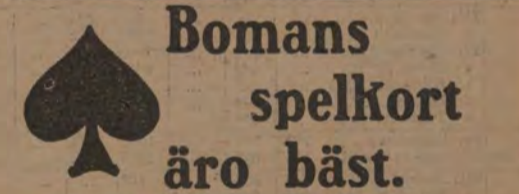

Hôtel SKANDIA
25 Drottninggatan 25
STOCKHOLM.
ELEKTRISK BELYSNING. RIKSTELEFON I RUMMEN.
CENTRALT LÄGE. MODERATA PRISER.
Rikst. Tel. 21 92. Allm. Tel. 612. Emil Bergholts.

HOTEL STANDARD
Ista klass Privathotell.
Drottninggatan 66, Stockholm.
Nytt. Tidsenligt. Hiss. Badrum. Rikstelefon i rummen. Elektriskt ljus.
Betjening möter vid tåg och båtar.
H. Lundgren. A. Luthander.
Rikstel. 48 82. Allm. tel. 48 82.

För Vårleverans.
Motorbåtar försedda med **BUFFALO-Motorer.**
Begär kostnadsförslag.
HELMER LANGBORG,
Birger Jarlsgatan 3, Stockholm.

Aktiebolaget NORDISKA KREDITBANKEN
DROTTNINGGATAN 1, STOCKHOLM.
Kapital kr. 5,000,000.
Reserver » 1,600,000.
Utfärdar
Resekreditiv
på alla större platser och turistorter öfver hela världen.
Köper och säljer utländska mynt och sedlar
Afdelningskontor:
Eskilstuna och Vaxholm.

Aktiebolaget Stockholms Diskontobank
Regeringsgatan 8, Stockholm.
Afdelningskontor:
Norrtefje, Wimmerby, Gamleby o. Liljeholmen.
Emottager penningar å
Depositionsräkning,
Sparkasseräkning,
Kapitalräkning,
Checkräkning
till högsta gällande ränta.
Resekreditiv. Förvaringsfack.
Notariatsafdelning.

Williams Affischerings-Aktiebolag, STOCKHOLM
Jakobstorg N:o 1 (vid Gustaf Adolfstorg)
Annonsering å såväl statens som enskilda
Bästa och billigaste sätt att annonsera är och förblir **järnvägar.**
genom **Williams Affischerings-Aktiebolag.**

Hotell Victoria,
14 Norra Smedjegatan 14, Stockholm.
Första Klassens Privathotell. Nymonterade propa rum med elektriskt ljus från 2 kronor i ett för allt. Rekommenderas särskildt för sitt tysta, tridfulla läge 2 minuter från Gustaf Adolfs torg. Kaffe-trukostar, thésupér m. m. serveras på rummen.
Post- och telegrafadress Hotell Victoria, Stockholm.
OBS. Telefon i rummen. Vördsamt Carl Pettersson.

Största lager Klädningstygger Siden och Ylle
BRUNKEBERGS MANUFAKTUR-MAGASIN
Kungl Hofleverantör.
Stockholm, Brunkebergstorg 24.
Profver på begäran franco. — Sändningar öfver 20 Kronors värde franco.

Berömda Detektivbragder.
En serie om tjugo olika berättelser ur detektivens och förbrytarens kamp. Hvarje häfte ett helt för sig. Endast 25 öre.
Ol. Hansons Bokförl.-A.-B. Malmiskilnadag. 27, Stockholm.

21 a.

Stockholm—Göteborg.

Main railway timetable table with columns for station names (e.g., Stockholm C, Riddarholmen, Liljeholmen) and various time/price indicators.

GÖTEBORG. Lorensbergs Etablissement Teater • Varieté • Cirkus 1:sta klass Restaurant. (Innehafvare Olof Möller.)

Skandinaviska Kreditaktiebolaget Göteborg • Stockholm • Norrköping Grundfond: Kr. 22,000,060.— Reservfond: Kr. 23,000,000.—

Emottager penningar å Depositions-räkning Kapital-räkning Sparkasse-räkning Upp- & afskrifnings-räkning samt drifver öfriga slag af bankrörelse.

Äkta egyptiska handgjorda cigaretter "Le Khédive" (Ed. Laurens) Hofleverantör till H. H. Khédiven af Egypten, leverantör till Franska, Spanska, Italienska, Österrikisk-Ungerska m. fl. regeringar. 8 Guldmaljer, 8 Grands Prix o. Hedersdiplom, 3 ggr Prisdomare.

SÅSOM RESEFFEKT hvilken vid en del fall är af oskattbart värde och därför åtminstone vid längre resor ständigt medföres, räknas Ffl. Doktor P. Håkanssona Salubrin af alla, som lärt känna dess utmärkte verkan icke endast mot sår och yttre skador i allmänhet utan äfven vid insektstyg, ormbett, redan inträdd varbildning i sår, infektion af rosen, eksem, skäggsjamp eller annan smitta, mot osund luft, för toalettdamål m. m. OBS! Den bästa och värdefullaste sak är till ingen nytta, om man icke känner dess egenskaper och icke vet hur den skall användas. Medtag därför och läs den beskrifning, som åtföljer hvarje flaska Salubrin af det äkta fabrikkatet. Partilager Geijer & Co, Stockholm hos

22 a. Laxå—Charlottenberg. Biljettpris enligt Zontaxa, se tab. A sid. 6. Table with columns for station names (Fr. Stockholm 21a, Göteborg 21b, Malmö 20b, 24, 21b) and prices.

Grand Hôtel Göta Källare Göteborg. största och förmånliga hotell. Nyrestaurerat 1906—1907. Nya sanitära inrättningar. Nytt Skriftrum (skrifmaskin). Billiga priser.

TATTERSALLS PENSIONAT I KL. STOCKHOLM, Grefthuregatan 24 A, II tr. Centralt läge. Rikst. 113 43. Nära spårvagn. Allm. 168 74. Hanna Jönsson.

Biljettpris enligt Zontaxa, se tab. A sid. 6.

Biljettpris enligt Zontaxa, se tab. A sid. 6.

Direkta tåg: Stockholm—Charlottenberg i N:o 13 och 32. Sofvagnar: I o. II kl. Stockholm—Kristiania i tåg 13 och 32.

† Under seglats-tiden å Fryken.

23. Krylbo—Mjölby.											
Fr. Östersund 7	722										
» Sundsvall 11, 7	742										
» Insjön 62	1156										
» Borlänge 62	810										
Km. Statens järnv., spårvid 1.435.		Pl. 171	Pl. 172	Pl. 173	Pl. 174	Pl. 175	Pl. 176	Pl. 177	Pl. 178	Pl. 179	Pl. 180
Fr. Krylbo	647	400	512	1203							
» Hökensås	712	439	538	1248							
» Karbenning	721	454	546	103							
Till Kolbäck 37, 36, 38				1022							
» Tullberga 37, 36				745							
Fr. Kärrgruvan 37				480							
Fr. Snyten	722	505	547	134							
» Ombenning	741	535	607	204							
Till Vestanfors				607							
Till Ludvika 36	1178										
Fr. Vestanfors	745	545	608	234							
» Dagarn	808	630	632	328							
» Skinskatteberg	821	650	644	400							
» Krampen 29	840	724	704	500							
» Näfverkeret	854	750	717	529							
» Spannarboda	909	817	731	631							
» Sällinge	919	834	741	659							
» Blixterboda	927	848	750	717							
Till Frövl	934	902	757	731							
Till Arboga 35	1184										
Fr. Stockholm C. 35			806	1220							
» Sala 35, 35			915	136							
» Vesterås 35			1111	254							
» Köping 35	545		814	1212	847	630	426				
» Eskilstuna C. 47, 35			722	1055	210	512					
» Falun 51, 28				955	300						
» Kopparberg 28	500		1170	120	645	444					
Fr. Frövl	756	600	942	1100	135	455	919	803	816		
Till Ervalla	808	623	954	1118	147	507	931	815	834		
Till Nora 30	943	720	720	566	915						
Fr. Nora 30	770										
Fr. Ervalla	811	630	956	1148	148	510	922	817	905		
» Dylta bruk	818	648	1003	1159	155	517	939	824	917		
» Hofsta	827	710	1011	1211	203	525	947	892	929		
Till Örebro	840	730	1021	1228	213	535	1000	842	945		
Fr. Örebro	1240	640	735	815	1026	130	245	454	800	934	1010
Till Örebro s.a.	1244	644	739	820	1030	135	249	458	804	938	1015
Till Svard 26	870	330	330	711	333	333	890	722			
» Pålshöga 64	1225	1225		924	924						
» Norrköping Ö. 64				605	824	824	558	558			
Fr. Svard 26	1245	645	741	826	1032	102	157	251	501	806	940
Fr. Örebro s.a.	1245	645	741	826	1032	102	157	251	501	806	940
» Adolfsberg											
» Marieberg											
» Mosa	659	754	851	1045	115	227	304	514	819	953	1044
» Säbylund											
» Kumla	714	806	920	1057	129	330	318	528	833	1005	1110
» Sannahed											
T. Hallsberg	116	725	815	939	1106	140	345	329	539	844	1014
Till Stockholm C. 21 b	756	724									
» Göteborg S. J. 21 a	709	229									
Fr. Stockholm C. 21 a	945										
» Göteborg S. J. 21 b	1021										
Fr. Hallsberg	615	1150	1126	445	501	1025	1025				
» Åbro	658	1255	1142	501	510	1044	1044				
Till Lerbäck	717	114	1151	510		1054	1054				
Till Askersund 25	814		144	622							
Fr. Askersund 25			1045	355	625						
Fr. Lerbäck	722	209	1152	515	1055						
» Rönneshytta	734	230	1158	521	1101						
» Mariestad	808	319	1217	541	1120						
» Godegård	841	405	1235	559	1136						
» Degerön	900	435	1235	609	1146						
» Karlsby	924	508	1257	622	1158						
» Björka											
» Motala Vst.	510	1008	610	115	642	1217					
Till Motala	515	1014	615	119	645	1221					
Fr. Motala	1125										
Till Karlsborg	125										
Fr. Karlsborg				325							
Till Motala				525							
Fr. Motala	520	1030	720	121	649	1222					
Till Fogelsta	535	1058	748	135	704	1235					
Till Linköping 70	709	700	702	702							
» Vadstena 70	711	713	940	540	940						
» Odeshög 70	930	200	724								
» Hjo 70	255										
Fr. Hjo 70			505								
» Odeshög 70	730	Lörd. 520	602								
» Vadstena 70	510	955	725								
Fr. Fogelsta	537	1122	825	137	706	1237					
» Skenninge	551	1156	859	149	720	1249					
» Lycktorp											
Till Mjölby	605	1226	927	202	734	109					
Till Malmö 20 a	810		1042	840							

Mjölby—Krylbo.											
Fr. Malmö 20 b	922										
Km. Statens järnv., spårvid 1.435.		Pl. 174	Pl. 175	Pl. 176	Pl. 177	Pl. 178	Pl. 179	Pl. 180	Pl. 181	Pl. 182	
Fr. Mjölby	497	1031	700	310							
» Lycktorp	451	1046	747	323							
» Skenninge	503	1057	811	334							
Till Fogelsta											
» Vadstena 70	711	1131	546	546							
» Odeshög 70	930	200	724	724							
» Hjo 70		255									
Fr. Hjo 70			Lörd. 520	3730	1235						
» Odeshög 70			955	510	254						
» Vadstena 70			900								
» Linköping 70				1100	844	337	517	1018			
Fr. Fogelsta	504	1114	911	350	537	1033					
Till Motala	517	1125	911	350	537	1033					
Fr. Motala											
Till Karlsborg											
Fr. Karlsborg											
Till Motala											
Fr. Motala	521	1116	931	353	541	1035					
» Motala Vst.	525	1121	1000	358	551	1040					
» Björka											
» Karlsby	545	1138	1100	415	624	1025					
» Degerön	557	1150	1159	427	643	1036					
» Godegård	607	1200	1234	436	658	1047					
» Mariestad	628	1222	118	455	730	1058					
» Rönneshytta	643	1287	158	509	752	1070					
Till Lerbäck	649	1243	209	514	801	1081					
Till Askersund 25	814	744	602								
Fr. Askersund 25			1045	885	655						
Fr. Lerbäck	650	1246	219	516	809	1029					
» Åbro	659	1256	246	525	823	1038					
Till Hallsberg	712	110	313	538	843	1043					
Till Göteborg S. J. 21 a	229	923	952	709	959	1069					
» Stockholm 21 b	1243	852	1026	756	1026	1069					
Fr. Göteborg S. J. 21 a	17021										
» Stockholm 21 b	1946										
Fr. Hallsberg	210	400	700	732	900	1010	158	423	556	635	900
» Kumla	420	713	742	912	1100	210	434	606	658	913	1032
» Säbylund											
» Mosa	442	727	753	927	1148	224	448	618	723	928	1043
» Marieberg											
» Adolfsberg											
Till Örebro s.a.	6240	500	740	807	939	1206	236	500	630	745	940
Till Svard 26	870	810	711	711	373	752					
Fr. Norrköping Ö. 64							650	736	435	823	1055
» Pålshöga 64							605	605	824	740	558
» Svard 26											
Fr. Örebro s.a.	508	742	808	941	1221	238	502	633	755	942	1055
Till Örebro	245	513	746	812	945	1226	242	506	637	800	946
Fr. Örebro											
» Gryt	533	700	817	1115	140	315	440	700	842		
» Hofsta	555	711	828	1129	203	329	454	711	903		
» Dylta bruk	612	719	836	1137	222	337	502	719	918		
Till Ervalla	622	725	842	1143	232	343	508	725	929		
Till Nora 30											
Fr. Nora 30											
Fr. Ervalla	636	728	844	1146	254	344	511	729	952		
Till Frövl	654	740	856	1158	312	356	523	741	1015		
Till Kopparberg 28											
» Falun 28, 61	1008	1205	330	742	1022	1022					
» Eskilstuna 35, 47	157	702	702	702	1022	1022					
» Köping 35	1040	236	702	702	1022	1022					
» Vesterås 35	908	706	706	823	928	928					
» Sala 35, 39	1015	204	702	702	1123	1123					
» Stockholm 35	1210	324	702	702	702	702					
» Stockholm 35	749	442	702	702	702	702					
Fr. Arboga 35							540				
Fr. Frövl	718	902	401	801	801						
» Blixterboda	736	910	416	810	810						
» Sällinge	757	920	43								

25. Lerbäck—Askersund.

Table with columns for station names (Fr. Stockholm 21b, 23, Göteborg 21b, 23, Örebro 23, Hallberg 23, Linköping 20a, 23) and ticket prices for various classes.

Askersund—Lerbäck.

Table with columns for station names (Fr. Askersund, Sjötorp, Ingelsby, Skyllbergs bruk, Till Lerbäck) and ticket prices.

26. Örebro—Svartå.

Table with columns for station names (Fr. Örebro, Till Örebro S., Fr. Pålshöja 64, Fr. Örebro S., Karlslund, Lindbacka, Gräfveby, Latorps bruk, Vintrosa, Hidingebro, Fjugesta, Gropen, Qvisbro, Mullhytteå, Dornen, Till Svartå) and ticket prices.

Svartå—Örebro.

Table with columns for station names (Fr. Charlottenberg 22b, Karlstad 22b, Kristinehamn 22b, Fr. Svartå, Dornen, Mullhytteå, Qvisbro, Gropen, Fjugesta, Hidingebro, Vintrosa, Latorps bruk, Gräfveby, Lindbacka, Karlslund, Till Örebro S., Till Pålshöja 64, Fr. Örebro S., Till Örebro) and ticket prices.

27. Sköfde—Karlsborg.

Table with columns for station names (Fr. Stockholm C. 21a, Göteborg S. J. 21b, Fr. Sköfde, Igelstorp, Tibro, Fagersanna, Mölltorp, Till Karlsborg, Till Motala) and ticket prices.

Karlsborg—Sköfde.

Table with columns for station names (Fr. Motala, Fr. Karlsborg, Mölltorp, Fagersanna, Tibro, Igelstorp, Till Sköfde, Till Göteborg S. J. 21a, Stockholm C. 21b) and ticket prices.

28. Vanneboda—Ludvika.

Table with columns for station names (Fr. Malmö 20b, 23, Göteborg 21b, 23, Stockholm S. Hallsb. 20, 21a, 23, Örebro 23, Stockholm S. Tillb. 35, Eskilstuna 47, 35, Vesterås 35, Frövi 35, Till Vanneboda 35, Fr. Vanneboda, Vedeväg, Till Linde, Fr. Linde, Gusselby, Till Storå, Fr. Storå, Vasselhyttan, Rällå, Bångbro, Bånghammar 28, Till Kopparberg, Till Ståldalen, Till Stockholm 61, 35, Filipstad 61, Käl 61, Göteborg B.s 61, Insign 61, 62, Falun 61, Gefle 61, 55, Fr. Ståldalen, Till Ståldalen, Till Grängesberg, Fr. Grängesberg, Björnhyttan, Blåberget, Gonäs, Till Ludvika) and ticket prices.

Ludvika—Vanneboda.

Table with columns for station names (Fr. Ludvika, Gonäs, Blåberget, Björnhyttan, Fr. Grängesberg, Stållberghöjden, Till Ståldalen, Fr. Stockholm 35, 61, Göteborg B.s 61, Käl 61, Filipstad 61, Gefle 55, 61, Insign 61, 62, Falun 61, Fr. Ståldalen, Till Kopparberg, Bånghammar 28, Bångbro, Rällå, Vasselhyttan, Till Storå, Fr. Storå, Gusselby, Till Linde, Fr. Linde, Vedeväg, Till Vanneboda, Fr. Vanneboda, Till Frövi 35, Vesterås 35, Eskilstuna 35, 47, Stockholm S. Tillb. 35, Örebro 23, Stockholm 23, 21a, Göteborg 24, 21a, Malmö 22b, 20) and ticket prices.

Carlstens Porter. Nio Guldmedaljer i In- och Utlandet.

A. F. PALM, SKRÄDDARE. H. K. H. Kronprinsens Hofleverantör. Storkyrkobrinken 4, 1 tr. STOCKHOLM. Säsongsnyheter alltid på lager. Riks 50 + 0. Allm St 25 0.

Södra Hotellet, Örebro. midt för Södra station. Rekommenderas i benägna kunders högkomst. Treffiga rum med elektriskt ljus. Varmt, tyst, förstklassigt. Betjening möter vid södra station. Rikstel. fon 648. English spoken. Man spricht Deutsch. Hilma Gustafson, förut Innehafvarinna af Lilla Hotellet.

Båntåg gå alla helgfria Lördagar mellan Bånghammar och Klotten. Från Bånghammar kl. 12.10 e. m., från Kölsjön 12.45 e. m., till Klotten 1.15 e. m., åter från Klotten 1.45 e. m., från Kölsjön 2.20, till Bånghammar 2.50 e. m.

29. Köping—Uttersberg—Riddarhyttan.

Table with columns for station names (Fr. Stockholm C. 35, Vesterås 35, Eskilstuna 47, 35, Örebro 23, 35, Köping—Uttersberg järnv., Köping, Fr. Köping, Åsby, Kolsva, Glaslarbo, Bernshammar, Karmansbo, Till Uttersberg, Uttersberg—Riddarhyttans järnv., Fr. Uttersberg, Krampen 23, Forshammar, Till Riddarhyttan) and ticket prices.

Riddarhyttan—Uttersberg—Köping.

Table with columns for station names (Uttersberg—Riddarhyttans järnv., Fr. Riddarhyttan, Forshammar, Krampen 23, Till Uttersberg, Köping—Uttersberg järnv., Fr. Uttersberg, Karmansbo, Bernshammar, Glaslarbo, Kolsva, Åsby, Till Köping, Till Örebro 35, 23, Eskilstuna 35, 47, Vesterås 35, Stockholm C. 35) and ticket prices.

30. Ervalla—Nora—Strömtorp—Otterbäcken.

31. Grythytted—Kortfors.

Table with columns for station names (Fr. Stockholm 35, 36, 61, Göteborg B.s 61, Kristinehamn 32, 61, Filipstad 61, Falun 61, Fr. Grythytted, Elivestorp, Limmingsviken, Flosjöhyttan, Rockesholm, Karlödal, Till Kortfors, Till Nora, Örebro 30, 23, Stockholm 30, 23, 35, Stockholm 30, 22, 21, Karlskoga 30, Strömtorp 30, Kristinehamn 30, 22a) and ticket prices.

Kortfors—Grythytted.

Table with columns for station names (Fr. Kristinehamn 22b, 30, Strömtorp 30, Karlskoga 30, Stockholm 21, 23, 30, Stockholm 35, 23, 30, Örebro 23, 30, Nora 30, Fr. Kortfors, Karlödal, Rockesholm, Flosjöhyttan, Limmingsviken, Elivestorp, Till Grythytted, Till Falun 61, Filipstad 61, Kristinehamn 61, 32, Göteborg B.s 61, Stockholm 61, 36, 35) and ticket prices.

Aktiebolaget Göteborgs Bank. Brunkebergstorg 12, Stockholm. Bankaffärer af alla slag. A.-B. Svenska Spiralfabriken. 25 Kronobergsgatan 25. Riks 21 01. STOCKHOLM. Allm. tel. 55 45. Tillverkar SPIRALFJÄDRAR och HÄSTSKYDDARE.

35. Stockholm - Köping - Frövi.

Table with columns for station names (e.g., Stockholm C, Sundbyberg, Spånga) and fare amounts. Includes sub-sections for Stockholm-Västervik and Örebro-Köping.

Att observera vid läsandet af tab. 35 - 39.

Tur- och returbiljetter, (Stockholm-Västervik-Bergslagens järnv.) gällande för återresa afstampningsgen försäljas till 50 % högre afgitt. Söndagsbiljett, enkel biljett, gäller icke för återresa med anslutningen N 3, 4, 5, 6, 17 och 18 ej heller gäller dylik biljett köpt till nämnda tåg för återresa med andra tåg.

Observera.

Tågen N 1 o. 2 gå direkt utan vagnombyte, mellan Stockholm och Örebro. Dir- kta vagnar medför s: i tågen N 3 och 4 mellan Stockholm, Å och Falun, samt Göteborg och Falun, Å och Falun, samt Örebro, Eskilstuna, Käl och Falun Å den andra.

Table with columns for station names (e.g., Fr. Göteborg S. J. 21b, Örebro 23) and fare amounts. Includes sub-sections for Stockholm-Västervik and Örebro-Köping.

36. Tillberga - Vansbro.

Table with columns for station names (e.g., Fr. Stockholm C, Köping 35) and fare amounts. Includes sub-sections for Stockholm-Västervik and Örebro-Köping.

Vansbro - Tillberga.

Table with columns for station names (e.g., Fr. Kristinehamn 31, Mora 32) and fare amounts. Includes sub-sections for Stockholm-Västervik and Örebro-Köping.

38. Kolbäck - Ramnäs.

Table with columns for station names (e.g., Fr. Stockholm 35, Sala 35) and fare amounts. Includes sub-sections for Stockholm-Västervik and Örebro-Köping.

37. Kärrgrufvan Engelsberg - Kärrgrufvan se sid. 20.

Bergman & Göslings "Extrasex" cigarr-cigaretter Rekommenderas. STOCKHOLM

47. Oxelösund - Flen - Valskog - Kolbäck.

Table with columns for station names (e.g., Oxelösund, Flen, Valskog, Kolbäck) and ticket prices for various routes.

Kolbäck - Valskog - Flen - Oxelösund.

Table with columns for station names and ticket prices for routes between Kolbäck, Valskog, Flen, and Oxelösund.

48. Mälardalen - Nyby bruk (Torshälla) - Eskilstuna - Mariefred - Södertelje.

Table with columns for station names and ticket prices for routes in the Mälardalen region.

Mälardalen - Nyby bruk (Torshälla) - Eskilstuna - Mariefred - Södertelje.

Table with columns for station names and ticket prices for routes in the Mälardalen region.

Södertelje - Mariefred - Eskilstuna - Nyby bruk (Torshälla) - Mälardalen.

Table with columns for station names and ticket prices for routes in the Södertelje region.

Komfortabla resanderum.

Advertisement for Centralhotellet, Eskilstuna, featuring a large diagonal logo and text about comfortable rooms and services.

Mälardalen - Eskilstuna.

Table with columns for station names and ticket prices for routes between Mälardalen and Eskilstuna.

Eskilstuna - Mälardalen.

Table with columns for station names and ticket prices for routes between Eskilstuna and Mälardalen.

28 Jakobsgatan (vid Rödbodtorget) 19 Birgerjarlsgatan (vid Stureplan).

Advertisement for Nils R. Lantz Telefon-anläggningsaffär, featuring a large logo and text about telephone services.

Åkers styckebruk - Strengnäs.

Table with columns for station names and ticket prices for routes between Åkers styckebruk and Strengnäs.

Strengnäs - Åkers styckebruk.

Table with columns for station names and ticket prices for routes between Strengnäs and Åkers styckebruk.

50. Stockholm—Rimbo järnvägar, spårvidd 0,891.

Biljettpris enligt Zontaxan B. sid 6.

1/2 mer.

Direkta vagnar mellan Stockholms ö. och Norrtälje i nr 4/21, 10/21, 22/5 och 34/11; mellan Uppsala och Norrtälje i alla tåg.

Stockholm—Rimbo—Norrtälje.		Norrtälje—Rimbo—Stockholm.									
Km.	Fr. Stockh. (Engelbrektsag.)	Pl. 4	Pl. 6	Km.	Fr. Norrtälje	Pl. 1	Pl. 2	Pl. 3	Pl. 4	Pl. 5	Pl. 6
5	Fr. Stockholms ö.	815	1135	5	Fr. Norrtälje	700	925	1225
9	» Stockund	824	1146	11	» Malsla
17	» Danderyd	833	1154	14	» Synlinge
27	Till Näsby	840	1159	17	» Finsta
35	Fr. Österskär	805	...	21	Till Rimbo
43	Fr. Näsby	840	1159	27	Till Uppsala
47	» Täby	856	1212	27	» Häfverö Sund
51	Till Vallentuna	907	1224	27	Fr. Rimbo	400	802	150
55	Fr. Vallentuna	907	1224	29	» R5	415	812	205
59	» Molnby	31	» Sparren
63	» Lindholmen	920	1236	35	» Kårsta	438	839	225
67	» Frösunda	933	1249	39	» Ekskogen	449	835	234
71	» Ekskogen	941	1257	43	» Frösunda	505	843	247
75	» Kårsta	947	1263	47	» Lindholmen	522	855	303
79	» Sparren	51	» Molnby
83	» R5	1005	1290	55	Till Vallentuna	534	907	317
87	Till Rimbo	1015	1300	59	Fr. Vallentuna	540	909	327
91	Fr. Häfverö Sund	630	1220	63	» Täby	550	919	347
95	» Uppsala	723	738	67	Till Näsby	604	993	400
103	Fr. Rimbo	800	1020	67	Till Österskär	735	1030	620
107	» Stockund	828	1040	71	Fr. Näsby	605	934	403
111	» Synlinge	840	1046	75	» Danderyd	611	940	411
115	» Malsla	79	» Stockund	620	949	425
119	Till Norrtälje	910	1110	83	Till Stockholms ö.	630	1000	435

Stockholm—Rimbo—Häfverö Sund.		Häfverö Sund—Rimbo—Stockholm.						
Km.	Fr. Stockholm (Engelbrektsag.)	Pl. 4	Pl. 6	Km.	Fr. Häfverö Sund	Pl. 6	Pl. 5	Pl. 4
56	Fr. Stockholms ö.	815	1135	3	Fr. Häfverö Sund	630	1220	630
60	Till Rimbo	1015	1300	7	» Edebo	636	1226	639
68	Fr. Uppsala	735	950	11	» Skebo bruk	646	1234	647
72	» Norrtälje	925	1225	15	» Ununge	653	1242	655
80	Fr. Rimbo	1025	1300	19	» Edebo	710	1259	711
84	» Nydal	1036	1311	23	» Erken	719	109	719
88	» Sättraby	1045	1319	27	» Sättraby	728	118	728
92	» Edsbro	1053	1327	31	» Nydal	738	128	734
96	» Ununge	1107	1381	35	Till Rimbo	750	140	745
100	» Skebo bruk	1124	1399	39	Till Norrtälje	970	250	822
104	» Edebo	1131	1406	43	» Uppsala	1043	570	890
108	Till Häfverö Sund	1135	1410	47	Fr. Rimbo	802	150	800
112	Fr. Häfverö Sund	630	1220	51	Till Stockholms ö.	1000	435	925
116	» Uppsala	723	738	55	Till Stockholm (Engelbrektsag.)	1010	440	1020

Uppsala—Rimbo—Stockholm.		Stockholm—Näsby—Österskär.					
Km.	Fr. Stockholms c.	Pl. 4	Pl. 6	Km.	Fr. Stockholm (Engelbrektsag.)	Pl. 4	Pl. 6
3	» Sala	600	833	5	Fr. Stockholms ö.	815	1135
7	» Gäfve	630	714	9	Till Rimbo	1015	1300
11	Fr. Uppsala	735	950	13	Fr. Häfverö Sund	630	1220
15	» Årsta	17	» Norrtälje	700	925
19	» Skösta	21	Fr. Rimbo	805	1023
23	» Bäby	803	1021	25	» Ekebyholm	822	1040
27	» Gunsta	29	» Rånäs	822	1040
31	» Marielund	813	1032	33	» Råda	840	1046
35	» Länna	835	1057	37	Till Knutby	846	1105
39	» Almunge	847	1110	41	Fr. Knutby	850	1112
43	» Faringe	910	1137	45	» Karven
47	» Kårsta	49	» Faringe	620	913
51	Fr. Knutby	640	932	53	» Almunge	645	932
55	» Råda	57	» Länna	720	951
59	» Rånäs	720	957	61	» Marielund	740	1008
63	» Ekebyholm	65	» Gunsta
67	Till Rimbo	738	1014	69	» Bäby	800	1018
71	Till Norrtälje	970	1110	73	» Skösta
73	» Häfverö Sund	735	950	77	» Årsta
75	Fr. Rimbo	802	1020	81	Till Uppsala	830	1043
77	Till Stockholms ö.	1000	435	85	» Sala	1111	1250
79	Till Stockholm (Engelbrektsag.)	1010	440	89	» Stockholms c.	952	1240

Klädeshandel

C. G. Sundström & Son

29 Drottninggatan
STOCKHOLM

rekommenderar
alla
goda kvalitéter
till
moderata priser.

Klädeshandel.

Förutvarande adress
Norrbrä.

Stockholm—Rimbo—Uppsala.		Uppsala—Rimbo—Stockholm.					
Km.	Fr. Stockholm (Engelbrektsag.)	Pl. 4	Pl. 6	Km.	Fr. Stockholms c.	Pl. 4	Pl. 6
56	Fr. Stockholms ö.	815	1135	3	» Sala	600	833
60	Till Rimbo	1015	1300	7	» Gäfve	630	714
68	Fr. Häfverö Sund	630	1220	11	Fr. Uppsala	735	950
72	» Norrtälje	700	925	15	» Årsta
80	Fr. Rimbo	805	1023	19	» Skösta
84	» Ekebyholm	822	1040	23	» Bäby	803	1021
88	» Rånäs	822	1040	27	» Gunsta
92	» Råda	840	1046	31	» Marielund	813	1032
96	Till Knutby	846	1105	35	» Länna	835	1057
100	Fr. Knutby	850	1112	39	» Almunge	847	1110
104	» Karven	43	» Faringe	910	1137
108	» Faringe	620	913	47	» Kårsta
112	» Almunge	645	932	51	Fr. Knutby	640	932
116	» Länna	720	951	55	» Råda
120	» Marielund	740	1008	59	» Rånäs	720	957
124	» Gunsta	63	» Ekebyholm
128	» Bäby	800	1018	67	Till Rimbo	738	1014
132	» Skösta	71	Till Norrtälje	970	1110
136	» Årsta	75	» Häfverö Sund	735	950
140	Till Uppsala	830	1043	79	Fr. Rimbo	802	1020
144	» Sala	1111	1250	83	Till Stockholms ö.	1000	435
148	» Stockholms c.	952	1240	87	Till Stockholm (Engelbrektsag.)	1010	440

Uppsala—Gefle—Upsala.		Upsala—Gefle—Ockelbo.					
Km.	Fr. Sala 18	Pl. 1	Pl. 15	Km.	Fr. Sala 18	Pl. 1	Pl. 15
3	» Orsa 55	335	...	3	» Orsa 55	335	...
7	» Falun 55	715	...	7	» Falun 55	715	...
11	Fr. Gefle c.	630	...	11	Fr. Gefle c.	630	...
15	Till Gefle s.	632	...	15	Till Gefle s.	632	...
19	Fr. Gefle s.	634	...	19	Fr. Gefle s.	634	...
23	» Knapersåsen	23	» Knapersåsen
27	» Furuvik	1118	...	27	» Furuvik	1118	...
31	» Ytterharnäs	31	» Ytterharnäs
35	» Harnäs	652	...	35	» Harnäs	652	...
39	» Skutskär	656	...	39	» Skutskär	656	...
43	» Bodarne	43	» Bodarne
47	Till Elfkärlöf	708	...	47	Till Elfkärlöf	708	...
51	Fr. Elfkärlöf	709	...	51	Fr. Elfkärlöf	709	...
55	» Marma	720	...	55	» Marma	720	...
59	» Mehede	1020	...	59	» Mehede	1020	...
63	Till Orrskog	734	...	63	Till Orrskog	734	...
67	Fr. Orrskog	735	...	67	Fr. Orrskog	735	...
71	Till Tierp	745	...	71	Till Tierp	745	...
75	Fr. Tierp	746	...	75	Fr. Tierp	746	...
79	» Tobo	802	...	79	» Tobo	802	...
83	Till Örbyhus	809	...	83	Till Örbyhus	809	...
87	Fr. Örbyhus	811	...	87	Fr. Örbyhus	811	...
91	» Knyppplan	818	...	91	» Knyppplan	818	...
95	» Skyttorp	824	...	95	» Skyttorp	824	...
99	» Vattholma	844	...	99	» Vattholma	844	...
103	» Stor-Vreta	856	...	103	» Stor-Vreta	856	...
107	» Gamla Upsala	907	...	107	» Gamla Upsala	907	...
111	Till Upsala	913	...	111	Till Upsala	913	...

Österskär—Näsby—Stockholm.		Stockholm—Näsby—Österskär.					
Km.	Fr. Österskär	Pl. 4	Pl. 6	Km.	Fr. Stockholm (Engelbrektsag.)	Pl. 4	Pl. 6
2	» Åkersberga	550	811	5	Fr. Stockholms ö.	815	1135
4	» Runö	557	814	9	Till Rimbo	1015	1300
6	» Rydbo	613	824	13	Fr. Häfverö Sund	630	1220
8	» Viggbyholm	17	» Norrtälje	700	925
10	» Rydbo	714	1011	21	Fr. Rimbo	805	1023
12	» Runö	725	1021	25	» Ekebyholm	822	1040
14	» Åkersberga	731	1026	29	» Rånäs	822	1040
16	Till Österskär	735	1030	33	» Råda	840	1046
18	Till Näsby	631	839	37	Till Knutby	846	1105
20	Till Norrtälje	970	1110	41	Fr. Knutby	850	1112
22	» Uppsala	1254	...	45	» Karven
24	» Häfverö Sund	735	950	49	» Faringe	620	913
26	Fr. Näsby	650	841	53	» Almunge	645	932
28	» Danderyd	6705	847	57	» Länna	720	951
30	» Stockund	6720	856	61	» Marielund	740	1008
32	Till Stockholms ö.	730	905	65	» Gunsta
34	Till Stockholm (Engelbrektsag.)	970	230	69	» Bäby	800	1018
36				73	» Skösta

53. Krylbo-Kärrgrufvan.

Kärrgrufvan-Krylbo.

54. Hargshamn-Dannemora.

Dannemora-Hargshamn.

Table with 2 columns: Station names (Fr. Gefle 55, Stockholm 7, Krylbo-Norbergs järnv., etc.) and prices (482, 728, 1740, 1021, etc.).

Table with 2 columns: Station names (Fr. Stockholm 35, 36, 37, Vesterås 35, 36, 37, Krylbo-Norbergs järnv., etc.) and prices (430, 1220, 208, etc.).

Table with 2 columns: Station names (Dannemora-Hargshamn, Hargshamn, Harg, Gimo, Knaby, Osterby, etc.) and prices (930, 140, 140, etc.).

Table with 2 columns: Station names (Fr. Stockholm 9, 51, Upsala 51, Gefle 51, Dannemora-Hargshamn, etc.) and prices (520, 1021, 630, etc.).

55. Gefle-Falun-Orsa.

Orsa-Falun-Gefle.

Large table with multiple columns: Station names (Fr. Ockelbo 51, Stockholm 7, Upsala 51, Gefle-Dala järnv., etc.) and prices (315, 870, 1021, 258, 315, etc.).

Large table with multiple columns: Station names (Fr. Bollnäs 58, Gefle-Dala järnv., etc.) and prices (1530, 750, 830, etc.).

Large table with multiple columns: Station names (Fr. Orsa, Hagen, Vattnäs, Mora Noret, etc.) and prices (830, 335, 357, etc.).

Large table with multiple columns: Station names (Fr. Repbäcken 55, Björbo 55, Borlänge 61, Ludvika 61, Göteborg B:s 61, etc.) and prices (547, 710, 108, etc.).

Observera! Resande från Stockholm till stationerna å linjen Falun norra-Rättvik-Mora-Orsa hvilka önska färdas i direkta vagnar, såväl 2:a som 3:e klass, böra begära biljetter via Gefle. Observera!

Biljettpolis enligt zontaxa, se tab. A sid. 6.

Biljettpolis enligt zontaxa, se tab. A sid. 6.

56. Falun-Björbo.

Björbo-Falun.

Table with 2 columns: Station names (Fr. Gefle 55, Orsa 55, Falun, Källviken, Olsbacka, etc.) and prices (450, 212, 357, 830, etc.).

Table with 2 columns: Station names (Fr. Ludvika 35, Vansbro 35, Falun, Dala-Floda, etc.) and prices (535, 1200, 300, etc.).

58. Bollnäs-Orsa.

Orsa-Bollnäs.

Table with 2 columns: Station names (Fr. Stockholm C. 7, Gefle 51, Söderhamn 13, Sundsvall 11, Hudiksvall 14, etc.) and prices (740, 650, 450, etc.).

Table with 2 columns: Station names (Fr. Kristinehamn 32, Falun 55, Mora 55, Dala-Helsingl. järnv., etc.) and prices (1720, 995, 1293, etc.).

Table with 2 columns: Station names (Fr. Orsa, Stackmora, Kallholmen, Mässbacken, etc.) and prices (700, 300, 722, etc.).

Advertisement for 'Ny reslektyr' featuring 'Benita, en afrikansk roman af H. Rider Haggard' and 'Officers-adel af Freiherr von Schlicht'. Includes a list of products like 'Egna Hem!' and '60. Annefors-Bens Hörken'.

61. Falun-Göteborg.

Table 61: Falun-Göteborg. A detailed railway schedule listing routes, stations, and departure/arrival times. It includes sections for Bergslagens Järnväg and various local lines.

Göteborg-Falun.

Table 62: Göteborg-Falun. A detailed railway schedule listing routes, stations, and departure/arrival times. It includes sections for Bergslagens Järnväg and various local lines.

62. Insjön-Borlänge-Krylbo.

Table 62: Insjön-Borlänge-Krylbo. A detailed railway schedule listing routes, stations, and departure/arrival times. It includes sections for Södra Dalarnas Järnväg and various local lines.

Krylbo-Borlänge-Insjön.

Table 62: Krylbo-Borlänge-Insjön. A detailed railway schedule listing routes, stations, and departure/arrival times. It includes sections for Södra Dalarnas Järnväg and various local lines.

63. Lilla Edet-Alfhem.

Table 63: Lilla Edet-Alfhem. A detailed railway schedule listing routes, stations, and departure/arrival times. It includes sections for Bergslagens Järnväg and various local lines.

GÖTEBORGS HANDELS- OCH SJÖFARTSTIDNING finnes hos tåguden och i kioskerna vid de större stationerna.

Biljettpris enligt zontaxa, se tab. B sid. 6. (Tillhör Bergslagens zontariff-förening.)

Biljettpris enligt zontaxa B sid. 6. (Tillhör Bergslagens zontariff-förening.)

Biljettpris enligt zontaxa B sid. 6. (Tillhör Bergslagens zontariff-förening.)

78. Lidköping-Skara-Stenstorp.

Table with columns for station names (Fr. Lidköping, Till Skara, etc.), distances, and ticket prices for various routes.

80. Göteborg-Borås-Alfvesta.

Table with columns for station names (Fr. B: Göteborg, Till Borås, etc.), distances, and ticket prices.

Alfvesta-Borås-Göteborg.

Table with columns for station names (Fr. Stockholm, Till Göteborg, etc.), distances, and ticket prices.

Stenstorp-Skara-Lidköping.

Table with columns for station names (Fr. Stockholm, Till Skara, etc.), distances, and ticket prices.

Hillared-Svenljunga-Axelfors.

Table with columns for station names (Fr. Hillared, Till Axelfors, etc.), distances, and ticket prices.

Axelfors-Svenljunga-Hillared.

Table with columns for station names (Fr. Falkenberg, Till Hillared, etc.), distances, and ticket prices.

79. Sköfde-Axvall.

Table with columns for station names (Fr. Stockholm, Till Axvall, etc.), distances, and ticket prices.

82. Herrljunga-Borås-Varberg.

Table with columns for station names (Fr. Stockholm, Till Varberg, etc.), distances, and ticket prices.

Varberg-Borås-Herrljunga.

Table with columns for station names (Fr. Malmö, Till Herrljunga, etc.), distances, and ticket prices.

Axvall-Sköfde.

Table with columns for station names (Fr. Göteborg, Till Sköfde, etc.), distances, and ticket prices.

71. Kolmården-Virå.

Table with columns for station names (Fr. Kolmården, Till Virå, etc.), distances, and ticket prices.

Virå-Kolmården.

Table with columns for station names (Fr. Virå, Till Kolmården, etc.), distances, and ticket prices.

Vertical text on the left side of the bottom section, containing additional information and notices.

Large advertisement for 'Konstgjorda Blommor' (Artificial Flowers) by Emma Flinqvists Blomsteratelier, featuring decorative graphics and contact information.

Kalmar Stadshotell

(vid Stortorget)

rekommenderas.

Telefon i alla rum. Elektriskt ljus.

Omnibus möter kostnadsfritt vid tågen.

A. Gustafsson.

Ärten innehafvare af Vexjö Stadshotell.

93. Falköping Ranten—Landeryd.

Fr. Stockholm C. 21 a	912	818	
» Örebro 23, 21 a	7240	640 7255	
» Hjo 66	
» Lidköping 78	
» Skara 78	
» Jönköping 24	1021	828 408	
» Göteborg S. J. 21 b	
Västra Centralbanan, spårvid 1,435.	Gl. 45	Gl. 43	Pl. 41
Fr. Falköping Ranten	509	1122	620
» Falköping stad	505	1138	624
» Skutarp	523	1153	632
» Kinnarp	527	1201	638
» Asarp	540	1214	651
Till Vartofta	830	310	450
» Tidaholm	820	408	478
» Jönköping	828	442	...
Fr. Tidaholm	907	452	...
» Vartofta	1005	530	...
» Jönköping	825	408	...
Fr. Asarp	545	1217	652
» Trädet	601	1230	700
» Bildsberg	617	1247	711
» Dalum	627	1258	718
» Lena	641	117	727
Till Ulricehamn	656	132	742
Fr. Ulricehamn	714	200	744
» Asunden	730	217	754
» Vegby	750	237	807
» Månstadsulle	810	257	817
» Limmared	825	312	825
Till B:s Göteborg 80	201	825	1023
» Bords N. 80	1148	621	800
» Vernamo 80	1225	547	...
» Falkenberg 91	352	920	1045
Fr. Falkenberg 91	430	520	1215
» Vernamo 80	1226	344	...
» B:s Göteborg 80	1520	800	702
» Bords N. 80	1725	1004	911
Fr. Limmared	840	330	826
» Östra Tranemo	854	345	835
» Ambjörnarp	913	412	845
» Sjötofta	930	433	854
» Ekefors	944	450	901
» Hällabäck	1003	512	912
» Småll. Burseryd	1018	531	921
» Broaryd	1040	556	933
Till Landeryd	1051	627	943
Till Halmstad 95	1240	922	1112
» Helsingborg F. 95, 148	338	522	522
» Söckendagar
» Sön-o. helgdagar

Landeryd—Falköping Ranten.

Fr. Helsingborg F. 148, 95	1140	1248		
» Halmstad 95	920	350		
Västra Centralbanan, spårvid 1,435.	Gl. 44A	Pl. 42	Gl. 46	Gl. 44
Fr. Landeryd	1102	200	710	
» Broaryd	1110	216	725	
» Småll. Burseryd	1122	241	751	
» Hällabäck	1131	304	823	
» Ekefors	1142	330	834	
» Sjötofta	1149	345	854	
» Ambjörnarp	1159	410	911	
» Östra Tranemo	1209	432	929	
Till Limmared	1217	443	940	
Till Falkenberg 91	922	920	1045	
» Vernamo 80	547	1225	...	
» Bords N. 80	247	621	800	
» B:s Göteborg 80	455	828	1023	
Fr. Limmared	800	1219	530	
» Månstadsulle	819	1228	551	
» Vegby	840	1238	615	
» Asunden	700	1251	631	
Till Ulricehamn	713	100	659	
Fr. Ulricehamn	738	102	742	
» Lena	757	118	800	
» Dalum	812	127	814	
» Bildsberg	823	133	825	
» Trädet	844	144	847	
» Asarp	854	151	857	
Till Vartofta	1140	310	...	
» Tidaholm	1238	408	...	
» Jönköping	108	442	...	
Fr. Tidaholm	907	452	...	
» Vartofta	1005	530	...	
» Jönköping	825	408	...	
Fr. Asarp	545	1217	652	
» Kinnarp	915	232	912	
» Skutarp	924	235	925	
» Falköping stad	950	219	946	
» Falköping Ranten	954	222	950	
Till Göteborg S. J. 21 a	229	621	709	
» Jönköping 24	100	442	522	
» Skara 78	
» Lidköping 78	
» Hjo 66	
» Örebro 21 a, 23	608	632	512	
» Stockholm C. 21 a	858	1008	815	

95. Nässjö—Halmstad.

Fr. Stockholm 20	1022	518	1031	
» Linköping 20	312	518	352	
» Eksjö 98	607	850	440	
Km. Halmstad—Nässjö järnväg, spårvid 1,435.	Pl. 1	Gl. 21	Gl. 3	Gl. 19
Fr. Nässjö	710	1040	620	
» Fredriksdal	724	1103	641	
» Stolpen	742	1133	641	
» Malmbläck	742	1133	709	
» Vestand	807	1220	753	
» Söräng	820	1239	812	
» Hook	820	1239	812	
Till Vaggeryd (96)	820	1239	812	
Till Jönköpings H. 96	1110	510	925	
Fr. Jönköpings H. 96	700	7010	545	
Fr. Vaggeryd	826	1259	832	
» Skillingaryd	841	126	859	
» Klefskult	854	149	922	
» Hörle	912	217	952	
Till Vernamo 80	924	235	1010	
Till Ljungby 146	1037	428	...	
» Helsingborg C. 145, 142	240	
Fr. Ljungby 146	534	920	...	
Fr. Vernamo 80	928	500	340	
» Kärda	944	525	406	
» Forsboda	953	554	434	
» Bredaryd	1003	613	451	
Till Reftede	1017	634	513	
Till Gislaved	1140	7140	710	
Km. Fr. Gislaved	900	...	345	
» Anderstorp	925	...	410	
» Till Reftede	955	...	440	
Fr. Reftede	1019	642	523	
» Smålandsstenar	1037	717	556	
» Skeppshult	1046	734	619	
Till Landeryd	1059	753	629	
Till Bords N. 80	247	800	...	
» B:s Göteborg 80	455	1023	...	
» Falköping Ranten 93	222	954	...	
» Stockholm C.	702	
Fr. Stockholm C.	918	...	818	
» Falköping Ranten 93	502	7122	620	
» B:s Göteborg 80	522	800	702	
» Bords 80	730	7004	311	
Fr. Landeryd	1102	804	641	
Till Kinnared	1120	830	706	
Till Åtran	925	
Km. Fr. Åtran	530	
» Egen	554	
» Skogsgårds	
» Ahylla	
Till Kinnared	627	
Fr. Kinnared	639	1121	1158	
Till Torup	657	1133	1223	
Till Rydö	1258	1256	...	
Fr. Rydö	130	
Fr. Torup	705	1134	1230	
» Fröslida	785	1149	1256	
» Johansfors	753	1200	114	
» Oskarström	810	1208	156	
» Sennar	824	1215	210	
» Åled	836	1222	222	
» Sperlingsholm	853	1232	232	
Till Halmstad	905	1240	250	
Till Göteborg B:s 148	216	622	640	
» Helsingborg F. 148	320	338	802	
» Köpenh. H. (Nordb.)	533	533	1112	
» Malmö 148, 147	538	538	1038	

Halmstad—Nässjö.

Fr. Malmö 147, 148	1022	...	1030		
» Köpenh. H. (Nordb.)	930	...	1050		
» Helsingborg F. 148	1740	1740	650		
» Göteborg B:s 148	1053	...	1243		
Km. Halmstad—Nässjö järnväg, spårvid 1,435.	Gl. 4	Pl. 42	Gl. 22	Pl. 2	Gl. 6
Fr. Halmstad	605	920	1015	350	535
» Sperlingsholm	618	1030	359	560	...
» Åled	633	1047	409	607	...
» Sennar	645	1059	416	620	...
» Oskarström	700	950	115	423	638
» Johansfors	712	1133	431	655	...
» Fröslida	729	1155	442	713	...
Till Torup	750	1021	1218	456	735
Till Rydö	1258	1256
Fr. Rydö	130
Fr. Torup	751	1022	156	457	750
Till Kinnared	815	1034	221	509	828
Km. Fr. Kinnared	824
» Ahylla
» Skogsgårds
» Egen	910
Till Åtran	925
Fr. Åtran	530
Fr. Kinnared	830	1035	240	510	...
Till Landeryd	857	1058	313	529	...
Till Bords N. 80	247	247	800
» B:s Göteborg 80	455	455	1023
» Falköping Rant. 93	222	222	954
» Stockholm C.	702	702
Fr. Stockholm C.	918	...	818
» Falköping Rant. 93	502	...	502
» B:s Göteborg 80	522
» Bords N. 80	730
Fr. Landeryd	909	...	339	531	...
» Skeppshult	932	...	405	545	...
» Smålandsstenar	1016	...	436	554	...
Till Reftede	1017	...	511	611	...
Km. Fr. Reftede	1045	615
» Anderstorp	1125	655
Till Gislaved	1140	710
Fr. Gislaved	900	...	345	345	...
Fr. Reftede	1027	...	530	613	...
» Bredaryd	1054	...	600	628	...
» Forsboda	1128	...	655	638	...
» Kärda	1147	...	718	652	...
Till Vernamo 80	1209	...	739	707	...
Till Ljungby 146	428	...	1037
Fr. Helsingb. C. 142, 145	Gl. 20	128
» Ljungby 146	554
Fr. Vernamo 80	550	1243	711
» Hörle	612	122	724
» Klefskult	642	156	742
» Skillingaryd	709	227	755
Till Vaggeryd (96)	729	248	809
Till Jönköpings H. 96	1110	510	925
Fr. Jönköpings H. 96	545
Fr. Vaggeryd	746	310	814
» Hook	817	351	828
» Söräng
» Vestand
» Malmbläck	901	445	853
» Stolpen
» Fredriksdal	927	519	911
Till Eksjö 98	945	540	924
Till Eksjö 98	1119	702	1025
» Linköping 20 b	155	702	1252
» Stockholm 20 b	721	721	712

94. Säfsjö—Hvetlanda.

Fr. Malmö 20	730	615	300		
» Stockholm 20	1022	1031	818		
» Jönköping 24, 20	554	833	452		
Km. Hvetlanda—Säfsjö järnväg, spårvid 0,891.	Bl. 1	Gl. 3	Bl. 5	Gl. 7	
Fr. Säfsjö	810	1212	645	858	
» Gåfvan	823	1225	657	910	
» Hultagård	834	1235	707	920	
» Lannaskede br.	846	1246	718	930	
» Landsbro	859	1259	731	943	
» Myresjö	911	111	742	955	
» Lannaskede br.	922	122	753	1005	
» Hellinge	922	122	753	1005	
» Hultaby	929	129	800	1010	
Till Hvetlanda	940	140	810	1020	
Till Mälilla	
» Oskarshamn 98	
Fr. Oskarshamn 98	
» Mälilla	
Km. Hvetlanda—Säfsjö järnväg, spårvid 0,891.	Gl. 2	Bl. 4	Gl. 10	Gl. 6	Bl. 8
Fr. Hvetlanda	600	1000	200	440	645
» Hultaby	611	1010	210	451	655
» Hellinge	619	1017	217	459	702
» Myresjö	631	1028	228	511	713
» Landsbro	646	1043	245	526	729
» Lannaskede br.	656	1052	254	536	737
» Hultagård	707	1103	304	546	748
» Gåfvan	717	1114	314	557	759
Till Säfsjö	730	1127	325	610	810
Till Jönköping 20, 24	1045
» Stockholm 20	825	721	712
» Malmö 20	1251	810	1040

Observera!

Aktiebolaget MALCUS HOLMQUIST'S

— HALMSTAD —

annons sid. 33.

96. Jönköpings Hamn—Vaggeryd.

Fr. Stockholm 20, 24	912	1008	740	1295
» Göteborg S. J. 21, 24	1021
Km. Halmstad—Nässjö järnväg, spårvid 1,435.	Pl. 7	Gl. 11	Gl. 13	Gl. 9
Fr. Jönköpings Hamn	700	1010	325	545
» Ljungby 146
» Hofslätt	711	1030	3	

108. Emmaboda—Kalmar.

I samtrafik utom med tab. 109 till lämpas taxa B sid. 6.		Fr. Karlskrona 102	630	650	680
		» Malmö 20, 101, 102	922	730	300
		» Göteborg B:s 80	822	1022	102
		» Stockholm 20, 101, 102	822	1022	102
		» Växjö 102	622	712	812

Biljettpris		Kalmar J., spårv. 1.435.		St. 8	St. 2	Pl. 6	Pl. 12	St. 4
Km.	Enkel	Tur- o. ret.	Sönd.-bilj.					
2	0,45	0,15	0,75	525	815	215	245	945
11	1,15	0,65	1,55	543	815	220	254	948
17	1,75	1,05	2,45	607	832	238	317	955
27	2,85	1,80	4,05	626	841	250	338	1002
34	3,50	2,25	5,25	655	856	315	403	1022

I samtrafik utom med tab. 109 tillämpas taxa B sid. 6.		Fr. Karlskrona 113, 112	1000	310
		» Torsås 112	1757	510
		» Berga 107	600	1052

Biljettpris		Kalmar J., spårv. 1.435.		St. 1	St. 9	St. 5	St. 3	Pl. 11	St. 7
Km.	Enkel	Tur- o. ret.	Sönd.-bilj.						
5	0,50	0,30	0,65	625	950	1150	320	430	620
16	1,05	0,60	1,45	636	1016	1207	332	445	654
23	1,50	1,10	2,05	649	1047	1225	345	462	723
29	1,90	1,10	2,65	709	1124	1251	404	525	756

114. Vislanda—Bolmen—Halmstad.

I samtrafik utom med tab. 109 tillämpas taxa B sid. 6.		Fr. Helsingborg F. 148	1722	890	722
		» Göteborg B:s 148	1022	945	...

Biljettpris enligt kontaxa B, sid. 6. Tur och retur (1 dag) 50 % mer.		Kalmar J., spårv. 1.435.		St. 8	St. 2	Pl. 6	Pl. 12	St. 4
Km.	Enkel	Tur- o. ret.	Sönd.-bilj.					
2	0,45	0,15	0,75	525	815	215	245	945
11	1,15	0,65	1,55	543	815	220	254	948
17	1,75	1,05	2,45	607	832	238	317	955
27	2,85	1,80	4,05	626	841	250	338	1002
34	3,50	2,25	5,25	655	856	315	403	1022

I samtrafik utom med tab. 109 tillämpas taxa B sid. 6.		Fr. Karlskrona 113, 112	1000	310
		» Torsås 112	1757	510
		» Berga 107	600	1052

Biljettpris		Kalmar J., spårv. 1.435.		St. 1	St. 9	St. 5	St. 3	Pl. 11	St. 7
Km.	Enkel	Tur- o. ret.	Sönd.-bilj.						
5	0,50	0,30	0,65	625	950	1150	320	430	620
16	1,05	0,60	1,45	636	1016	1207	332	445	654
23	1,50	1,10	2,05	649	1047	1225	345	462	723
29	1,90	1,10	2,65	709	1124	1251	404	525	756

109. Nybro—Säfsjöström

I samtrafik med tab. 108 tillämpas taxa B sid. 6.		Fr. Kalmar 108	625	950	320
		» Växjö 102, 108	625	625	1750
		» Karlskrona 102, 108	630	680	1000

Biljettpris		Nybro—Säfsjöström J., spårv. 1.435.		St. 21	St. 21	St. 23
Km.	Enkel	Tur- o. ret.	Sönd.-bilj.			
75	1,10	0,60	1,35	910	1130	440
27	1,40	0,80	1,90	939	1215	530
29	1,50	1,10	2,05	1062	1233	551
33	1,80	1,20	2,65	1056	1252	613

I samtrafik utom med tab. 108 tillämpas taxa B sid. 6.		Fr. Kalmar 108	625	950	320
		» Växjö 102, 108	625	625	1750
		» Karlskrona 108, 102	630	680	1000

Biljettpris		Nybro—Säfsjöström J., spårv. 1.435.		St. 22	St. 22	St. 24	St. 24
Km.	Enkel	Tur- o. ret.	Sönd.-bilj.				
14	1,00	0,50	1,30	500	640	130	200
22	1,45	0,85	2,00	527	717	158	235
28	1,80	1,05	2,55	542	726	202	241
33	2,50	1,65	3,90	623	813	238	323

116. Karlshamn—Vislanda.

I samtrafik utom med tab. 109 tillämpas taxa B sid. 6.		Fr. Kristianstad 119	542	1045	1045
		» Karlskrona 119	900	107	...
		» Ronneby 119	635	1000	217

Biljettpris		Karlshamn—Vislanda J., spårv. 1.067.		Pl. 5	Pl. 1	Pl. 7	St. 3
Km.	Enkel	Tur- o. ret.	Sönd.-bilj.				
4	0,50	0,30	0,65	600	900	115	355
7	0,75	0,45	1,05	610	916	132	404
11	1,15	0,65	1,55	627	939	155	419
17	1,75	1,05	2,45	635	951	209	427
20	2,05	1,25	2,85	646	1008	226	437
32	3,15	1,95	4,35	659	1025	243	450
36	3,50	2,15	4,85	710	1042	300	503
38	3,75	2,35	5,15	714	1048	307	507

110. Mälarås—Lessebo.

I samtrafik utom med tab. 108 tillämpas taxa B sid. 6.		Fr. Nybro 109	625	950	320
		» Säfsjöström 109	625	625	1750

Biljettpris		Mälarås—Lessebo J., spårv. 0.600.		St. 1	St. 3
Km.	Enkel	Tur- o. ret.	Sönd.-bilj.		
7	0,50	0,30	0,65	630	280
14	1,00	0,60	1,35	654	314
20	1,45	0,85	2,00	730	350
28	1,80	1,05	2,55	800	420
30	2,00	1,20	2,80	823	443

117. Eringsboda—Nettraby hamn.

I samtrafik utom med tab. 109 tillämpas taxa B sid. 6.		Fr. Karlskrona 119	1045	1045
		» Ronneby 119	1000	217

Biljettpris		Nettraby—Eringsboda J., spårv. 0.500.		St. 1	St. 3	St. 3a
Km.	Enkel	Tur- o. ret.	Sönd.-bilj.			
4	0,50	0,30	0,65	520	1140	330
7	0,75	0,45	1,05	535	1166	343
13	1,15	0,65	1,55	548	1207	353
16	1,45	0,85	2,00	612	1230	415
23	2,05	1,25	2,85	628	1243	427
29	2,65	1,65	3,45	640	1256	441
30	2,85	1,80	3,75	704	1298	452

112. Kalmar—Torsås.

I samtrafik utom med tab. 109 tillämpas taxa B sid. 6.		Fr. Näsby 98, 107	717	...
		» Västervik 55, 98, 107	635	...
		» Oskarshamn 98, 107	755	...
		» Växjö 102, 108	625	1750

Biljettpris		Kalmar—Torsås J., spårv. 0.891.		Pl. 51	Pl. 53	Pl. 55
Km.	Enkel	Tur- o. ret.	Sönd.-bilj.			
0	0,65	0,45	1,00	1000	300	730
9	1,15	0,75	1,019	1019	321	756
13	1,50	0,90	1,300	1030	331	811
17	1,85	1,10	1,604	1044	348	831
20	2,15	1,25	1,850	1050	356	843
28	2,85	1,65	2,507	1057	405	855
34	3,50	2,10	3,106	1106	417	911
40	4,15	2,40	3,711	1118	432	930
40	4,15	2,40	3,711	1130	445	945

113. Bergqvara—Torsås—Karlskrona.

I samtrafik utom med tab. 109 tillämpas taxa B sid. 6.		Fr. Torsås 113	620	1157	510
		» Ekaryd	640	1209	521
		» Söderåkra	658	1221	532
		» Halltorp	714	1232	542
		» Gräsgrunde	726	1239	549
		» Kvarnlyckan	747	1248	555
		» Vassmolösa	812	1303	607
		» Norrgård	825	1311	614
		» Ljungbyholm	850	1330	630

Stadshotellen i Kalmar och Wexjö

rekommenderas.
Se annons sid. 31.

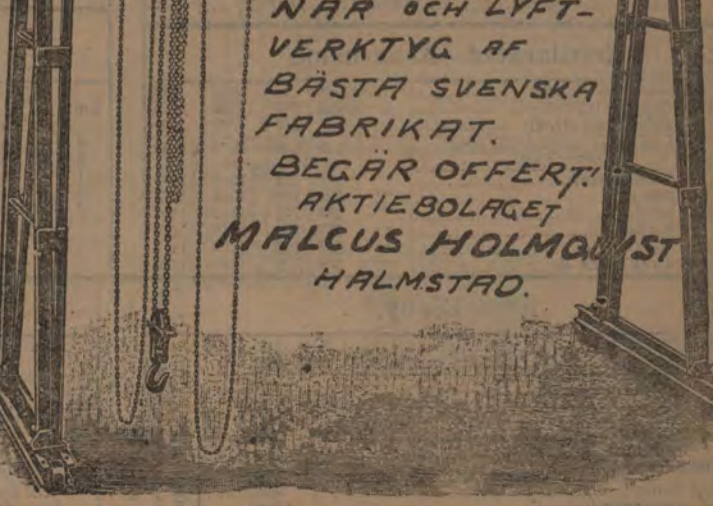

ALLA

SLAG AF KRAN-
NAR OCH LYFT-
VERKTYG AF
BÄSTA SVENSKA
FABRIKAT.
BEGÄR OFFERT!
AKTIEBOLAGET
MALCUS HOLMQUIST
HALMSTAD.

119. Karlskrona—Kristianstad.

Km.	Fr. Emmaboda 102	St. 1	St. 25	Pl. 3	St. 5	St. 7	St. 11	St. 29
3	Fr. Karlskrona	720	900	1000	107	245	310	720
4	Till Gullberna	731	909	1010	117	257	320	711
7	Fr. Gullberna	738	909	119	302	713		
7	Rosenholm	741		125	310	721		
9	Skärfa	747		130	316	727		
12	Till Nettraby	755	924		136	324		734
17	Till Eringsboda 117	800	924		137	332		740
20	Fr. Nettraby	800	924		137	332		740
24	Johannishus	821	938		152	354		805
24	Edestad	831		159	406	815		
26	Lefvanda	836		203	412	820		
30	Till Ronneby	846	954		211	424		830
34	Fr. Ronneby	855	1000		217	437		720
34	Djupadal	857	650		251	228		455
34	Till Bredåkra	862	656		255	233		501
40	Till Växjö 103	890			618	618		(Tingsryd) 920
40	Stockholm 103, 101, 20	721			712; 712;			
40	Växjö 103	825			702			
40	Fr. Bredåkra	700	913		1015	233	507	
40	Härsjön	712	924		241	519		
47	Bräkne-Hoby	737	946		1033	253	542	
50	Kullåkra	748	966		300	551		
54	Merserum	803	1008		1046	309	605	
63	Trensrum	828	1029		1059	324	628	
70	Till Karlshamn	850	1049		1115	340	648	
70	Till Vistanda 116	709			615			
78	Fr. Karlshamn	630	905	1050	1121	346	705	
78	Horsaryd	638	913	1058	1127	353	713	
78	Vekerum	644	921	1105	1137	358	720	
78	Mörum	654	932	1118	1137	405	733	
82	Gustafstorp	705	944	1130	1153	414	745	
86	Till Sandbäck	715	954	1140	1153	422	755	
Km.	Fr. Sandbäck	729	1005	1153	423	807		
3	Kylinge	730	1006	1154	424	808		
6	Gränum	739	1015	1163	433	817		
10	Jemshög	751	1027	1175	445	829		
13	Rösjö	763	1039	1187	457	841		
15	Hölje	775	1051	1200	469	853		
17	Till Olofström	787	1063	1212	481	865		
Fr. Olofström	625			318				
Fr. Sandbäck	729	1005	1153	423	807			
89	Ryedal	728	1014	1152	422	816		
94	Gammalstorp	740	1027	1205	437	828		
101	Till Sölvesborg	756	1045	1218	450	842		
Till Elmhult 100	474	602						
Fr. Elmhult 100	630			7045				
Fr. Sölvesborg	810	1055	1225	457	855			
170	Välje (Oppen Maj - Aug.)	835	1130	1242	476	874		
174	Bromölla	844	1144	1250	485	883		
179	Gualöf	855	1200	1259	494	892		
179	Bäckaskog	855	1200	1259	494	892		
179	Fjelkinge	905	1215	1269	503	901		
179	Nosaby	920	1231	1284	512	910		
182	Till Kristianstad	928	1240	1292	521	919		
Till Eslöf 127				340	818			
Malmö 127, 20				450	928			
Köpenhamn				725	1122			
Helsingborg C. 127, 137				610	1025			
Till Hesselholm 124	1048			458	852			
Malmö 124, 20	1151			810	1040			
Köpenhamn	305	1022	1112	408	806			
Helsingborg C. 124, 142	120			820	1120			
Stockholm C. 124, 20				712	947			

Biljettpri i lokaltrafik.

Km.	Biljettpri	II	III
1-4	0,15	0,10	
5-7	0,30	0,20	
8-11	0,45	0,30	
12-14	0,60	0,40	
15-18	0,75	0,50	
19-21	0,90	0,60	
22-25	1,05	0,70	
26-28	1,20	0,80	
29-32	1,35	0,90	
33-35	1,50	1,00	
36-39	1,65	1,10	
40-42	1,80	1,20	
43-46	1,95	1,30	
47-49	2,10	1,40	
50-53	2,25	1,50	
54-56	2,40	1,60	
57-60	2,55	1,70	
61-64	2,70	1,80	
65-68	2,85	1,90	
69-72	3,00	2,00	
73-80	3,30	2,20	
81-88	3,60	2,40	
89-96	3,90	2,60	
97-104	4,20	2,80	
105-112	4,50	3,00	
113-120	4,80	3,20	
121-130	5,10	3,40	
131-132	5,40	3,60	

Biljettpri i samtrafik.

Km.	Biljettpri	II	III
1-4	0,15	0,10	
5-7	0,30	0,20	
8-9	0,45	0,30	
10-12	0,60	0,40	
13-15	0,75	0,50	
16-18	0,90	0,60	
19-21	1,05	0,70	
22-24	1,20	0,80	
25-27	1,35	0,90	
28-30	1,50	1,00	
31-33	1,65	1,10	
34-36	1,80	1,20	
37-39	1,95	1,30	
40-42	2,10	1,40	
43-45	2,25	1,50	
46-48	2,40	1,60	
49-52	2,55	1,70	
53-56	2,70	1,80	
57-60	2,85	1,90	
61-64	3,00	2,00	
65-72	3,30	2,20	
73-80	3,60	2,40	
81-88	3,90	2,60	
89-96	4,20	2,80	
97-104	4,50	3,00	
105-112	4,80	3,20	
113-122	5,10	3,40	
123-132	5,40	3,60	

Kristianstad—Karlskrona.

Km.	Fr. Stockholm C. 20, 124	St. 6	St. 2	St. 8	St. 14	Pl. 4
3	Helsingborg C. 142, 124	822	700	702	708	246
3	Köpenhamn	700	650	650	650	1730
3	Malmö 20, 124	730	650	650	650	300
3	Hesselholm 124	902	708	708	708	526
Fr. Helsingborg C. 137, 127		625				735
4	Köpenhamn	700				1730
4	Malmö 20, 127	734				310
4	Eslöf 127	835				415
Fr. Kristianstad		540	1045	61	340	635
4	Nosaby	550	1108	211	350	642
10	Fjelkinge	609	1108	235	411	653
13	Bäckaskog	618	1109	242	425	659
22	Gualöf	632	1118	254	443	708
22	Bromölla	650	1128	308	515	719
37	Välje (Oppen Maj - Aug.)	710	1145	328	537	736
Till Elmhult 100		474		602		
Fr. Elmhult 100		630		7045		
Fr. Sölvesborg		725	1150	340	555	740
38	Gammalstorp	740	1205	357	616	754
43	Ryedal	749	1205	357	616	754
46	Till Sandbäck	755	1217	368	628	807
Till Olofström		710		630		
Km. Fr. Olofström	625	625	315	315		
2	Hölje	631	315	315		
4	Rösjö	637	331	331		
7	Jemshög	646	344	344		
11	Gränum	657	358	358		
14	Kylinge	670	371	371		
17	Till Sandbäck	713	415	415		
Fr. Sandbäck	720	757	1217	423	650	807
50	Gustafstorp	732	806	1232	433	815
54	Mörum	748	818	1232	444	824
57	Vekerum	756	825	1232	451	829
59	Horsaryd	803	831	1232	458	835
62	Till Karlshamn	810	838	1247	465	841
Till Vistanda 116	709	709	642			
Fr. Vistanda 116	600	600	930			290
Fr. Karlshamn	852	1252	140	522		848
69	Trensrum	810	1018	205	545	904
82	Merserum	926	122	230	608	918
82	Kullåkra	935	122	242	619	926
85	Bräkne-Hoby	948	135	305	634	934
89	Härsjön	1001	135	323	651	946
96	Till Bredåkra	1009	153	333	701	954
Till Växjö 103			618		920	(Tingsryd)
Stockholm 103, 101, 20			702			
Växjö 103	825	825	1010			315
Fr. Bredåkra	925	1014	200	153	340	706
88	Djupadal	930	1021	206	352	714
102	Till Ronneby	940	1032	216	405	725
Till Ronneby hälsobrunn						
Fr. Ronneby hälsobrunn						
Fr. Ronneby	810	1055	1225	457	855	
170	Välje (Oppen Maj - Aug.)	835	1130	1242	476	874
174	Bromölla	844	1144	1250	485	883
179	Gualöf	855	1200	1259	494	892
179	Bäckaskog	855	1200	1259	494	892
179	Fjelkinge	905	1215	1269	503	901
179	Nosaby	920	1231	1284	512	910
182	Till Kristianstad	928	1240	1292	521	919
Till Eslöf 127				340	818	
Malmö 127, 20				450	928	
Köpenhamn				725	1122	
Helsingborg C. 127, 137				610	1025	
Till Hesselholm 124						

127. Kristianstad (Långebro)—Eslöf.

Table with columns for station names (Fr. Karlskrona, Ronneby, Karlshamn, Svövesborg, Östra Skånes järnv., Kristianstad, Karpalund, Öllejö, Långebro, Skepparslöf N., Skepparslöf, Ovesholm, Nöbbelöf, Till Tollarp, Fr. Brösarp 129, 128, Åhus 128, Fr. Tollarp, Skjettilljunga, Sötaröd, Liarum, Linderöd, Säterup, Espinge, Hörby 126, Ousbyholm, Fogdarp, Snogeröd, Munkarp, Kungshult, Kastberga, Till Eslöf), distances, and fares.

Table for Eslöf—Kristianstad (Långebro). Columns include station names (Fr. Köpenhamn, Ångfärja Österbro, Köpenhamn Frihamnen, Malmö 20, Helsingborg C. 137, Landskrona 137, Östra Skånes järnv., Eslöf, Kastberga, Kungshult, Munkarp, Snogeröd, Fogdarp, Ousbyholm, Hörby 126, Espinge, Säterup, Linderöd, Liarum, Sötaröd, Skjettilljunga, Till Åhus 128, Brösarp 129, 128, Fr. Tollarp, Nöbbelöf, Ovesholm, Skepparslöf, Skepparslöf N., Långebro, Öllejö, Karpalund, Till Kristianstad, Till Svövesborg 119, Karlshamn 119, Ronneby 119, Karlskrona 119), distances, and fares.

128. Tollarp—Åhus.

Table with columns for station names (Fr. Malmö 20, 127, Östra Skånes järnv., Fr. Tollarp, Östra Vram, Lyngsjö, Till Efveröd, Till Ystad 131, Fr. Efveröd, Gårds Lyngby, Mjö, Hernestad, Ripa, Till Åhus), distances, and fares.

Table for Åhus—Tollarp. Columns include station names (Fr. Åhus, Ripa, Hernestad, Mjö, Gårds Lyngby, Till Efveröd, Fr. Ystad 131, Fr. Efveröd, Lyngsjö, Östra Vram, Till Tollarp, Till Malmö 127, 20), distances, and fares.

129. Hästveda—Långebro (Kristianstad)—Brösarp.

Table with columns for station names (Fr. Stockholm 20, Elmhult 20, Östra Skånes järnv., Fr. Hästveda, Glimminge, Broby, Grydt, Vanås, Qvinge, Bjersjö, Färjö, Vinnö, Karpalund, Öllejö, Skepparslöf N., Till Långebro (Kristianstad), Till Landskrona, Helsingborg C. 127, 137, Malmö 127, 20, Svövesborg 119, Karlshamn 119, Ronneby 119, Karlskrona 119, Fr. Karlskrona 119, Ronneby 119, Karlshamn 119, Svövesborg 119, Fr. Långebro (Kristianstad), Åsumtorp, Gårds Köpinge, Gringelstad, Till Efveröd, Till Åhus 128, Fr. Efveröd, Vidtsköde, Degeberga, Olseröd, Maglehem, Till Brösarp), distances, and fares.

Table for Brösarp—Långebro (Kristianstad)—Hästveda. Columns include station names (Fr. Brösarp, Maglehem, Olseröd, Degeberga, Vidtsköde, Till Efveröd, Fr. Åhus 128, Fr. Efveröd, Gringelstad, Gårds Köpinge, Åsumtorp, Till Långebro (Kristianstad), Till Svövesborg 119, Karlshamn 119, Ronneby 119, Karlskrona 119, Fr. Karlskrona 119, Ronneby 119, Karlshamn 119, Svövesborg 119, Malmö 20, 127, Helsingborg C., Landskrona, Fr. Långebro (Kristianstad), Skepparslöf N., Öllejö, Karpalund, Vinnö, Färjö, Bjersjö, Vanås, Grydt, Broby, Glimminge, Till Hästveda, Till Stockholm 20, Elmhult 20), distances, and fares.

Omnibus. Fr. Långebro, Till Kristianstad.

131. Ystad—Brösarp.

Table with columns for station names (Fr. Malmö V. 135, Trelleborg N. 158, 133, Ystad—Eslöfs järnväg, Fr. Ystad, Ystad saltsjöbad, Köpingsbro, Sventorp, Till Tomellilla, Till Simrishamn 154, Fr. Malmö S. J. 154, Ystad—Brösarps järnväg, Fr. Tomellilla, Spjutstorp, Onslunda, Till S:t Olof, Till Simrishamn 154, 132, Fr. S:t Olof, Hvitaby, Raflundabro, Till Brösarp), distances, and fares.

Brösarp—Ystad.

Table with columns for station names (Fr. Brösarp, Raflundabro, Hvitaby, Till S:t Olof, Till Simrishamn 132, 154, Fr. S:t Olof, Onslunda, Spjutstorp, Till Tomellilla, Till Malmö S. J. 154, Fr. Simrishamn 154, Fr. Tomellilla, Sventorp, Köpingsbro, Ystad saltsjöbad, Till Ystad, Till Malmö V. 135, Trelleborg N. 133, 158), distances, and fares.

132. Ystad—Gärns—S:t Olof.

Table with columns for station names (Fr. Malmö V. 135, Ystad—Gärns—S:t Olofs järnväg, Fr. Ystad, Ystad saltsjöbad, Köpingsbro, Glimminge, Hedvigsdal, Löderup, Borby, Hammenhög, Till Gärns, Till Simrishamn 154, Fr. Simrishamn 154, Fr. Gärns, Gylle-o, Grönhult, Till S:t Olof, Till Långebro (Kristianstad) 129), distances, and fares.

S:t Olof—Gärns—Ystad.

Table with columns for station names (Fr. Långebro (Kristianstad) 129, Fr. S:t Olof, Grönhult, Gylle-o, Till Gärns, Till Simrishamn 154, Fr. Simrishamn 154, Fr. Gärns, Hammenhög, Borby, Löderup, Hedvigsdal, Glemmingebro, Köpingsbro, Ystad saltsjöbad, Till Ystad, Till Malmö V. 135), distances, and fares.

133. Ystad—Skifarp.

Table with columns for station names (Fr. Simrishamn 154, 132, Ystad—Skifarps järnväg, Fr. Ystad 135, Charlottenlund 135, Svårestad, Sjörup, V. Nöbbelöf, Till Skifarp, Till Trelleborg N. 158), distances, and fares.

Skifarp—Ystad.

Table with columns for station names (Fr. Trelleborg N. 158, Ystad—Skifarps järnväg, Fr. Skifarp, V. Nöbbelöf, Sjörup, Svårestad, Charlottenlund 135, Till Ystad 135, Till Simrishamn 132, 154, Via Tomellilla, Via Gärns), distances, and fares.

134. Ystad—Eslöf.

Table with columns for station names (Fr. Ystad, Ystad saltsjöbad, Köpingsbro, Till Tomellilla, Till Simrishamn 154, Fr. Malmö 154, Simrishamn 154, Fr. Tomellilla, Esperöd, Löfvestad, Vollsjö, Bjersjölagård, Askeröd, Låderöd, Hurva, Skarhult, Till Helsingborg C. 137, Landskrona 137, Stockholm C. 20b, Sön- o. helgdagar, Till Tomellilla 1047), distances, and fares.

Eslöf—Ystad.

Table with columns for station names (Fr. Stockholm C. 20a, Landskrona 137, Helsingborg C. 137, Ystad—Eslöfs järnväg, Fr. Eslöf, Skarhult, Hurva, Låderöd, Askeröd, Bjersjölagård, Vollsjö, Löfvestad, Esperöd, Till Tomellilla, Till Simrishamn 154, Malmö 154, Fr. Tomellilla, Sventorp, Köpingsbro, Ystad saltsjöbad, Till Ystad), distances, and fares.

135. Malmö—Ystad.

Table with columns for station names (Malmö—Ystads järnväg, Fr. Malmö V., Södervärn, Hindby, Oxie, Skabersjö, Till Svedala, Till Trelleborg N. 145, Fr. Lund 145, Fr. Svedala, Till Börringe, Till Östratorp 136, Fr. Börringe, Näsbyholm, Skurup, Till Rydsgård, Fr. Trelleborg N. 158, Fr. Rydsgård, Rynge, Marsvinsholm, Charlottenlund, Till Ystad), distances, and fares.

Ystad—Malmö.

Table with columns for station names (Malmö—Ystads järnväg, Fr. Ystad, Charlottenlund, Marsvinsholm, Rynge, Till Rydsgård, Till Trelleborg N. 158, Fr. Rydsgård, Skurup, Näsbyholm, Till Börringe, Fr. Östratorp 136, Fr. Börringe, Svedala, Skabersjö, Oxie, Hindby, Södervärn, Till Malmö V., Trelleborg N. 133, 158), distances, and fares.

Vertical text on the right side of the page, likely a notice or advertisement, mentioning 'Biljettpris per km.' and 'Enkel resa 6 öre i I o. 3.5 öre i III kl.'.

Horizontal text at the bottom of the page, possibly a notice or advertisement, mentioning 'Resande till Ystad medföljas ombvta tåg i Köpingsbro och medfölja Ystad—Eslöfs järnvägs tåg N:o 8.'.

136. Östratorp—Böringe.

Table with columns for route (Fr. Östratorp, Espö, Till Klagstorp, etc.), distance (Km.), and fare (Bl. 1, Bl. 5, Pl. 7).

Böringe—Östratorp.

Table with columns for route (Fr. Malmö V. 135, Ystad 135, etc.), distance (Km.), and fare (Bl. 2, Bl. 6, Pl. 8).

Skrif, Skrivare, Skrif!

alltid med reservoirstyckan

MIGNON.

Fulländad. Enkel. Bekvämt. 10 cm. lång hopfärd! Lagom för västfickan! Genast färdig till begagnande! Pris 6 kr. Försändes öfver hela Sverige. Återförsäljare erhålla rabatt.

Aktiebolaget Gimbergs Bokhandel, Stockholm.

137. Helsingborg o. Landskrona—Eslöf.

Table with columns for route (Fr. Kristiania, Göteborg B:s 148, etc.), distance (Km.), and fare (Bl. 1, Bl. 5, Pl. 7, etc.).

Enkel resa 7 öre i III kl. 8,5 öre i II kl. 10,5 öre i I o. 6 öre i III kl. Biljettpris per km. Enkel resa 5,25 öre i II o. 8,5 öre i III kl. Tur o. retur (14 dagar) 15 % nedsläpning å enkelt pris. I samtrafik taxa B sid. 6.

Eslöf—Landskrona och Helsingborg.

Table with columns for route (Fr. Stockholm 20, Karlskrona 119, 127, etc.), distance (Km.), and fare (Pl. 14, St. 18, Pl. 2, etc.).

Advertisement for Rök YALTA EGYPTEISK CIGARETT. Includes text 'Med och utan munstycke' and 'Yalta Petite'.

139. Veinge—Markaryd—Hessleholm.

Table with columns for route (Fr. Göteborg B:s 148, Halmstad 148, etc.), distance (Km.), and fare (Bl. 1, Bl. 3, Bl. 5, etc.).

Biljettpris kontaxa I sid. 6. Sön- o. Helgd. Tur o. retur 1/2 biljett.

Hessleholm—Markaryd—Veinge.

Table with columns for route (Fr. Malmö 20, Kristianstad 124, etc.), distance (Km.), and fare (Bl. 2, Pl. 4, Pl. 6, etc.).

Advertisement for AKTIEBOLAGET NYA BLÅ HAND. Includes an image of a hand and text 'KEMISK TVÄTT, FÄRGERI - STOCKHOLM - Filialer öfverallt i Stockholm.'

140. Klippan—Eslöf.

Table with columns for route (Fr. Engelholm S. J. 147, Östra Ljungby, etc.), distance (Km.), and fare (Pl. 25, Pl. 27, Pl. 29, etc.).

Biljettpris per km. Enkel resa 8 öre i I, 6 öre i II och 4 öre i III kl. Tur o. retur (14 dagar) 70 % mer. Sön- o. Helgd. gäller biljett 1/2 gånger afgiften för enkelt biljett fram o. åter. I samtrafik taxa D sid. 6.

Eslöf—Klippan.

Table with columns for route (Fr. Landskrona 137, Ystad 134, etc.), distance (Km.), and fare (Bl. 22, Bl. 26, Bl. 28, etc.).

141. Helsingborg—Råå—Ramlösa järnv. tidtab.

142. Helsingborg—Hessleholms järnv. tidtab. se sid. 37.

143. Landskrona—Kjeflinge—Sjöbo.

Table with columns for route (Fr. Landskrona, Heljarp, Saktorp, etc.), distance (Km.), and fare (Bl. 9, Pl. 5, Pl. 11, etc.).

Biljettpris per km. Enkel resa 5,25 öre i I och 8,5 öre i III kl. Tur o. retur (14 dagar) 70 % mer. I samtrafik taxa B sid. 6.

Sjöbo—Kjeflinge—Landskrona.

Table with columns for route (Fr. Simrishamn 154, Ystad 131, 154, etc.), distance (Km.), and fare (Bl. 4, Pl. 6, Bl. 12, etc.).

Advertisement for Hotel d'Angleterre HELSINGBORG. Includes an image of the hotel and text 'Centralt beläget i omedelbar närhet af såväl Hamn som Järnvägsstationer. 1:sta Klass Restaurant och Café. Stora uppackningssalar. 50 Resanderum. Goda sängar. Elektriskt ljus. Centralvärmeledning och telefon i rummen. John Löfgren.'

142. Helsingborg-Helsingborg.

Fr. Stockholm C. 20 :822 ... :1022 ... 1087
 » Jönköping 24, 20 :824 ... :852 ... 883
 » Malmö 70 :824 ... :848 ... 890
 » Karlskrona 119 :830 ... :850 ... 900
 » Kristianstad 124 :830 ... :850 ... 900

Helsingborg-Helsingborgs J. spårv. 1.435.

Km. Fr. Helsingborg 715
 6 » Finja :721 616
 12 » Tyringe :730 645
 18 » Vest-Torup :738 708
 25 » Perstorp :746 754
 32 » Hyllestofta :753 818
 42 Till Klippan :803 895

Till Engelholm 144 :905 ... :1115 ... 1281
 Fr. Engelholm 144 :648 ... :930 ... 1028

Fr. Klippan 140 800 806 900
 » Qvidinge :613 813 918
 » Kärreberga :625 825 935
 Till Åstorp :630 821 940

Till Engelholm 147 :914 ... :1115 ... 1281
 » Göteborg B:s 148 :216 ... :622 ... 640
 » Högåns Ö. 150 :804 ... :210 ... 440
 » Landskrona 151 :839 ... :251 ... 443
 » Malmö C. 147 :7030 ... :408 ... 536

Fr. Jönköpings H. 95, 95, 146 :650 ... :1010 ... 1244
 » Vernamö 146 :650 ... :1010 ... 1244
 » Strömsnäs bruk 146 :650 ... :1010 ... 1244
 » Markaryd V. 146 :650 ... :1010 ... 1244

Fr. Åstorp :650 825 1010
 » Gunmarstorp :659 830 1018
 Till Bjuf :708 834 1024
 Fr. Bjuf :735 835 1042
 » Mörarp :751 842 1104
 » Pårup :805 849 1125
 » Ramlösa brunn :816 855 1136
 » Ramlösa :822 900 1148
 Till Helsingborg C. :829 905 1155

Fr. Helsingborg Ängfa :921 921 1115
 Till Helsingborg :941 941 1135
 » Köpenhamn Nordbang :1126 1126 163
 » Osterbro :1140 1140 S.O.H. 134
 » Köpenhamns hamn :1115 1115
 » Korsör :221 221
 » Hamburg H. :703 703
 » Berlin/Stettin/via Gjedser :703 703

Fr. Berlin (Stettin) via Gjedser :1102 1102
 » Hamburg H. :1102 1102
 » Korsör :804 804
 » Köpenhamns hamn :700
 » Köpenhamn Nordbang :688
 » Osterbro :813
 » Helsingör Ängfa :835

Helsingborg-Helsingborgs J. spårv. 1.435.

Km. Fr. Helsingborg C. 700
 3 » Ramlösa :705 913
 6 » Ramlösa brunn :708 916
 9 » Pårup :715 924
 14 » Mörarp :722 934
 18 Till Bjuf :728 942
 Fr. Bjuf :729 947
 » Gunmarstorp :733 953
 Till Åstorp :738 959

Till Markaryd V. 146 :1001 135
 » Strömsnäs bruk 146 :1039 238
 » Vernamö 146 :1039 238
 » Jönköpings H. 146, 95, 96 :1039 238

Fr. Malmö C. 147 :726 1030
 » Landskrona 151 :715 1115
 » Högåns Ö. 150 :630 723
 » Göteborg B:s 148 :1022 1750
 » Engelholm 147 :600 750

Fr. Åstorp :742 1008
 » Kärreberga :746 1013
 » Qvidinge :752 1020
 Till Klippan :800 1029

Till Engelholm 144 :905
 Fr. Engelholm 144 :645

Fr. Klippan 140 803
 » Hyllestofta :815
 » Perstorp :823
 » Vest-Torup :830
 » Tyringe :837
 » Finja :844
 Till Helsingborg :851

Till Kristianstad 124 :945
 » Karlskrona 119 :309
 » Malmö 70 :1251
 » Jönköping 20, 24 :702
 » Stockholm C. 20 :721

143. Landskrona-Kjeflinge-Sjöbo järnv. tidtab.

se föregående sida.

144. Engelholm-Klippan.

Fr. Malmö 147 :726 1030 550
 » Halmstad 148 :552 1220 711
 » Köpenhamn :700 1050
 » Helsingborg F. 148 :850 108 648

Engelholm-Klippans J. spårv. 1.435.

Km. Fr. Engelholm S. J. 645
 » Engelholms Vikn :651 945 157
 » Munka Ågård :703 1020 208
 » Munka Ljungby :709 1034 213
 » Skolderhus :720 1050 219
 » Åsbo-Össjö :726 1105 223
 » Kellna :731 1113 229
 Till Östra Ljungby :731 1113 229

Till Markaryd V. 146 :1001
 » Strömsnäs Bruk :1039
 » Jönköpings H. 146, 95, 96 :938

Fr. Östra Ljungby :738 1128 245
 » Grånastorp :744 1143 259
 Till Klippan :750 1150 305

Till Eslöf 140 :918
 » Helsingborg 142 :851
 » Kristianstad 142, 124 :945
 » Stockholm C. 20 :721

Klippan-Engelholm.

Fr. Stockholm C. 20 :822 1022 818
 » Kristianstad 124, 142 :630 1000 406
 » Helsingborg 142 :715 1115 526
 » Eslöf 140 :1035 416

Engelholm-Klippans J. spårv. 1.435.

Km. Fr. Klippan 645
 » Grånastorp :651 815
 Till Östra Ljungby :700 824

Fr. Jönköpings H. 95, 95, 146 :520
 » Strömsnäs Bruk :520
 » Markaryd V. 146 :520

Fr. Östra Ljungby :708 825 1238
 » Kellna :713 831 1244
 » Åsbo-Össjö :717 835 1248
 » Skolderhus :722 841 1253
 » Munka Ljungby :727 848 1259
 » Munka Ågård :737 858 1269
 Till Engelholms Vikn :741 865 1275
 » Engelholm S. J. :741 865 1275

Till Helsingborg F. 148 :836 1101 320
 » Köpenhamn H. :1126 1150 538
 » Halmstad 148 :956 1170 401
 » Malmö 147 :7030 408 536

HÄRDPULVER
 för stuthärdning af gods till lås, velocipeder, symaskiner, verktyg, muttrar, skruvar, axlar m. m.

SVETSPULVER
 bästa medel för svetsning af järn och stål af alla slag. Gör svetsen stark, jämn och slät.

TORRPYLSA Erkändt bästa, billigaste, elfasta
ISOLERINGSMASSA för gluterbehof och tillfärgning af murbruk, cement m. m.

STENKOLSSOT för tillverkning af kärnor m. m.

BJÖRKKOLSSOT för tillfyllning af gjutgods. Rostar ej, har samma utvidgning som järn och samma utseende.

JERNKITT till fyllning i gjutgods. Rostar ej, har samma utvidgning som järn och samma utseende.

NIKTSUBSTITUT för gluterbehof.

VAPENFETT som borttager nitrosa aflageringar i loppen.

Allm. Bruksanvisning medföljer. Säljes hos järnhandlare. Rikss 33 08. A. W. Friestedts F.-A.-B., Liljeholmen. 6 18.

145. Trelleborg-Lund-Kjeflinge.

Km. Land-Trelleborgs järnväg, spårvidd 1.435.

Fr. Trelleborg N. :605 650
 » Fjerdingslöf :617 721
 » Ahlstad :628 743
 » Marieberg :633 804
 Till Svedala :642 817

Till Malmö V. 135 :731
 Fr. Ystad 135 :522

Fr. Svedala :650 835
 » Bökbergsslätt :703 904
 » Holmeja :711 915
 » Klågerup :712 924
 Till Staffanörp :721 937

Fr. Sönderhamn 154 :646 1200

Fr. Staffanörp :722 951
 » Hospitalen :736 1015
 Till Lund :1044 755

Till Stockholm 20 :721

Land-Kjeflinge järnväg, spårvidd 1.435.

Fr. Lund :739
 » Valkärra :748
 » Lackalunga :754
 Till Kjeflinge :800

Till Helsingborg C. 147, 137 :1027
 » Landskrona 143 :923
 » Engelholm 147 :933
 » Halmstad 147, 148 :1110
 » Göteborg B:s 147, 148 :216

Kjeflinge-Lund-Trelleborg.

Fr. Göteborg B:s 148, 147 :1022
 » Halmstad 148, 147 :242
 » Engelholm 147 :528
 » Helsingborg C. 137, 147 :628
 » Landskrona 143 :630

Land-Kjeflinge järnväg, spårvidd 1.435.

Fr. Kjeflinge :746
 » Lackalunga :757
 » Valkärra :807
 Till Lund :817

Fr. Stockholm 20 :822

Land-Trelleborgs järnväg, spårvidd 1.435.

Fr. Lund :654 840
 » Hospitalen :710 855
 Till Staffanörp :1168 356

Till Sönderhamn 154 :1140

Fr. Staffanörp :900
 » Klågerup :910
 » Klågerup :915
 » Holmeja :932
 » Bökbergsslätt :946
 Till Svedala :946

Till Ystad 135 :1108
 Fr. Malmö V. 135 :512
 » Svedala :648
 » Marieberg :703
 » Ahlstad :713
 » Fjerdingslöf :727
 » Trelleborg N. :740

146. Vernamö-Åstorp (Helsingborg C.).

Fr. Stockholm 20 :1022
 » Nässjö 95 :710
 » Jönköpings H. 95, 95 :700
 » Göteborg 80 :800
 » Alfvesta 80 :558

Km. Skåne-Smålands järnväg (150 km.) spårvidd 1.435.

Fr. Vernamö :930
 » Åminne :940
 » Hånger :949
 » Vidöster :1004
 » Hvittaryd :1012
 » Lagan :1022
 Till Ljungby :1037

Till Halmstad 114 :728
 » Vislanda 114 :728

Fr. Vislanda 114 :915

Fr. Ljungby :1045 145
 » Kånna :1055 158
 » Bäck :1103 208
 » Hanneda :1111 222
 » Hornsberg :1123 237
 » Trsheryd :1136 254
 » Strömsnäs bruk :1153 312
 » Axhult :1203 327
 » Timstors :1210 339
 Till Markaryd V. :1215 346

Till Helsingborg 139 :958
 » Veinge 139 :813

Fr. Veinge 139 :930 150

Fr. Markaryd V. :530 1217
 » Yxehult :545 1230
 » Åsbo-Fagerhult :552 1239
 » Vårjö :604 1247
 » Åsljunga :615 1257
 » Örkelljunga :630 108
 » Eket :647 123
 » Stidsvig :657 122
 Till Östra Ljungby :707

Till Helsingborg 144 :741
 » Klippan 144 :750

Fr. Östra Ljungby :715
 » Kärreberga :750
 Till Åstorp :755

Till Helsingborg :1051 448
 » Högåns Ö. :1017 448
 » Engelholm 147 :914 358
 » Malmö 147 :1030 535

Fr. Åstorp :825 200
 Till Helsingborg C. :905 240

Fr. Helsingborg Ängfa :921 357
 Till Helsingborg :941 417
 » Köpenhamn Nordbang :1126 538
 » Osterbro :1140 510
 » Korsör :221 222
 » Hamburg :1021 733
 » Berlin (Stett.) v. Gjedser :640

(Helsingborg C.)-Åstorp-Vernamö.

Km. Fr. Berlin (Stett.) v. Gjedser :1102
 » Hamburg :1126
 » Korsör :804
 » Köpenhamn Nordbang :700
 » Osterbro :955
 » Helsingör Ängfa :818
 » Helsingborg :815

Fr. Helsingborg C. :700 907
 Till Åstorp :738 959

Fr. Malmö 147 :726
 » Engelholm 147 :600
 » Högåns Ö. :630
 » Helsingborg :715

Skåne-Smålands järnväg (150 km.) spårvidd 1.435.

Fr. Åstorp :746
 » Kärreberga :753
 Till Östra Ljungby :810

Fr. Östra Ljungby :812
 » Stidsvig :824
 » Eket :837
 » Örkelljunga :856
 » Åsljunga :910
 » Vårjö :923
 » Åsbo-Fagerhult :933
 » Yxehult :944
 Till Markaryd V. :1001

Till Veinge 139 :728
 Fr. Veinge 139 :654
 » Helsingborg 139 :724

Fr. Markaryd V. :540
 » Timstors :524
 » Axhult :607
 » Strömsnäs bruk :645
 » Trsheryd :702
 » Hornsberg :724
 » Hanneda :747
 » Bäck :801
 » Kånna :815
 Till Ljungby :830

Till Vislanda 114 :701
 Fr. Vislanda 114 :520

Fr. Ljungby :920
 » Lagan :951
 » Hvittaryd :1013
 » Vidöster :1034
 » Hånger :1054
 » Åminne :1109
 Till Vernamö :1125

Till Alfvesta 80 :743
 » Göteborg 80 :455
 » Jönköpings H. 95, 96 :510
 » Nässjö 95 :540
 » Stockholm 20 :712

147. Helsingborg-Helsingborg.

Fr. Stockholm C. 20 :822 ... :1022 ... 1087
 » Jönköping 24, 20 :824 ... :852 ... 883
 » Malmö 70 :824 ... :848 ... 890
 » Karlskrona 119 :830 ... :850 ... 900
 » Kristianstad 124 :830 ... :850 ... 900

Helsingborg-Helsingborgs J. spårv. 1.435.

Km. Fr. Helsingborg 715
 6 » Finja :721 616
 12 » Tyringe :730 645
 18 » Vest-Torup :738 708
 25 » Perstorp :746 754
 32 » Hyllestofta :753 818
 42 Till Klippan :803 895

Till Engelholm 144 :905 ... :1115 ... 1281
 Fr. Engelholm 144 :648 ... :930 ... 1028

Fr. Klippan 140 800 806 900
 » Qvidinge :613 813 918
 » Kärreberga :625 825 935
 Till Åstorp :630 821 940

Till Engelholm 147 :914 ... :1115 ... 1281
 » Göteborg B:s 148 :216 ... :622 ... 640
 » Högåns Ö. 150 :804 ... :210 ... 440
 » Landskrona 151 :839 ... :251 ... 443
 » Malmö C. 147 :7030 ... :408 ... 536

Fr. Jönköpings H. 95, 95, 146 :650 ... :1010 ... 1244
 » Vernamö 146 :650 ... :1010 ... 1244
 » Strömsnäs bruk 146 :650 ... :1010 ... 1244
 » Markaryd V. 146 :650 ... :1010 ... 1244

Fr. Åstorp :650 825 1010
 » Gunmarstorp :659 830 1018
 Till Bjuf :708 834 1024
 Fr. Bjuf :735 835 1042
 » Mörarp :751 842 1104
 » Pårup :805 849 1125
 » Ramlösa brunn :816 855 1136
 » Ramlösa :822 900 1148
 Till Helsingborg C. :829 905 1155

Fr. Helsingborg Ängfa :921 921 1115
 Till Helsingborg :941 941 1135
 » Köpenhamn Nordbang :1126 1126 163
 » Osterbro :1140 1140 S.O.H. 134
 » Köpenhamns hamn :1115 1115
 » Korsör :221 221
 » Hamburg H. :703 703
 » Berlin/Stettin/via Gjedser :703 703

Fr. Berlin (Stettin) via Gjedser :1102 1102
 » Hamburg H. :1102 1102
 » Korsör :804 804
 » Köpenhamns hamn :700
 » Köpenhamn Nordbang :688
 » Osterbro :813
 » Helsingör Ängfa :835

Helsingborg-Helsingborgs J. spårv. 1.435.

Km. Fr. Helsingborg C. 700
 3 » Ramlösa :705 913
 6 » Ramlösa brunn :708 916
 9 » Pårup :715 924
 14 » Mörarp :722 934
 18 Till Bjuf :728 942
 Fr. Bjuf :729 947
 » Gunmarstorp :733 953
 Till Åstorp :738 959

Till Markaryd V. 146 :1001 135
 » Strömsnäs bruk 146 :1039 238
 » Vernamö 146 :1039 238
 » Jönköpings H. 146, 95, 96 :1039 238

Fr. Malmö C. 147 :726 1030
 » Landskrona 151 :715 1115
 » Högåns Ö. 150 :630 723
 » Göteborg B:s 148 :1022 1750
 » Engelholm 147 :600 750

Fr. Åstorp :742 1008
 » Kärreberga :746 1013
 » Qvidinge :752 1020
 Till Klippan :800 1029

Till Engelholm 144 :905
 Fr. Engelholm 144 :645

Fr. Klippan 140 803
 » Hyllestofta :815
 » Perstorp :823
 » Vest-Torup :830
 » Tyringe :837
 » Finja :844
 Till Helsingborg :851

Till Kristianstad 124 :945
 » Karlskrona 119 :309
 » Malmö 70 :1251
 » Jönköping 20, 24 :702
 » Stockholm C. 20 :721

147. Malmö—Engelholm.

Table with columns for stations (Fr. Hamburg, Kiel, Berlin, etc.) and fares (Kilometers, Biljetpris). Includes sub-tables for 'Statens järnv. spår. 1.435.' and 'Till Landskrona 145.'.

Biljetpris enligt zontaxa, se tab. A sid. 6.

Engelholm—Malmö.

Table with columns for stations (Fr. Göteborg, Halmstad, Statens järnv. spår. 1.435., etc.) and fares (Kilometers, Biljetpris). Includes sub-tables for 'Till Landskrona 151.' and 'Till Helsingborg C. 137.'.

Direkta tåg: Göteborg—Malmö i N 41, 42, Helsingborg—Malmö i N 877, 878, 379 o. 380. Engelholm—Landskrona i N 789 o. 790. Direkta vagnar: Göteborg—Malmö i N 375, 376, Göteborg—Trelleborg i N 41, 42. Sofvagnar i o. II kl.: Göteborg—Trelleborg i N 373, Trelleborg—Trollhättan i N 374.

148. Göteborg—Helsingborg.

Table with columns for stations (Fr. Stockholm, Kristiania, Göteborg, etc.) and fares (Kilometers, Biljetpris). Includes sub-tables for 'Statens järnv. spår. 1.435.' and 'Till Falkenberg'.

Biljetpris enligt zontaxa, se tab. A sid. 6.

Helsingborg—Göteborg.

Table with columns for stations (Fr. Berlin, Hamburg, Köpenhamn, Helsingör, Statens järnv. spår. 1.435., etc.) and fares (Kilometers, Biljetpris). Includes sub-tables for 'Till Falkenberg' and 'Till Halmstad'.

Direkta tåg: Göteborg—Malmö—Göteborg i N 41, 42. Direkta vagnar: Helsingborg—Kristiania—Helsingborg i N 39, 40. Göteborg—Trelleborg—Göteborg i N 41, 42. Göteborg—Köpenhamn—Göteborg i N 41/393, 394/42.

149. Barsebäckshamn—Kjeflinge.

Table with columns for station names (Fr. Barsebäckshamn, Sjöbodet, Barsebäckaby, Löddeköpinge, Västanhög, Höjemölla, Tungan) and ticket prices for various classes.

Kjeflinge—Barsebäckshamn.

Table with columns for station names (Fr. Kjeflinge, Tungan, Höjemölla, Västanhög, Löddeköpinge, Barsebäckaby, Sjöbodet) and ticket prices.

150. Åstorp—Höganäs.

Table with columns for station names (Fr. Malmö 147, Landskrona 151, Helsingborg 142, Åstorp, Ormatorp, Hasslarp, Kattarp) and ticket prices.

Höganäs—Åstorp.

Table with columns for station names (Fr. Höganäs nedre, Höganäs öfre, Ingelstråde, Mjöhult, Stureholm, Vestrabj, Kattarp) and ticket prices.

151. Landskrona—Billesholms Gr.

Table with columns for station names (Fr. Landskrona, Söby, Vadensjö, Öttarp, Kingelstad, Ekeby, Billesholms Gr.) and ticket prices.

Billesholms Gr.—Landskrona.

Table with columns for station names (Fr. Billesholms Gr., Ekeby, Kingelstad, Öttarp, Vadensjö, Söby, Landskrona) and ticket prices.

152. Lund—Bjerred.

Table with columns for station names (Fr. Lunds Vestra, Nybble, Gammelmark, Fjelle, Till Leråkra, Fr. Leråkra, Kanik, Bjerred) and ticket prices.

Bjerred—Lund.

Table with columns for station names (Fr. Bjerred, Kanik, Till Leråkra, Fr. Leråkra, Fjelle, Gammelmark, Nybble, Lunds Vestra) and ticket prices.

153. Harlösa—Lunds södra.

Table with columns for station names (Fr. Harlösa, Refvingehed, Refvingeby, Skatteberga, Södra Sandby, Fågelsång, Hardeberga, Östra Torn, Lunds östra, Till Lunds södra) and ticket prices.

Lunds södra—Harlösa.

Table with columns for station names (Fr. Lunds södra, Lunds östra, Östra Torn, Hardeberga, Fågelsång, Södra Sandby, Skatteberga, Refvingeby, Refvingehed, Till Harlösa) and ticket prices.

154. Malmö—Simrishamn.

Large table with columns for station names (Fr. Köpenhamn ångfärja, Malmö—Simrishamnns järnv., Fr. Malmö S. J., Till Östervärn, Fr. Östervärn, Sege, Nordana, Djurslöf, Till Staffanstorps, Fr. Lund 145, Fr. Staffanstorps, Kyrkheddinge, Dalby, Björnstorp, Veberöd, Öveds Kloster, Till Sjöbo, Fr. Landskrona 143, Fr. Sjöbo, Söfdeborg, Eriksdal, Högestad, Till Tomellilla, Fr. Ystad 132, St. Olof 132, Fr. Tomellilla, Lunnarp, Smedstorp, Till Gärsnäs, Fr. Ystad 132, St. Olof 132, Fr. Gärsnäs, Smedstorp, Lunnarp, Till Malmö S. J., Jerrestad, Till Simrishamn) and ticket prices.

Simrishamn—Malmö.

Table with columns for station names (Fr. Simrishamn, Jerrestad, Tomarp, Till Gärsnäs, Till Ystad 132, St. Olof 132, Fr. Gärsnäs, Smedstorp, Lunnarp, Till Tomellilla, Fr. Tomellilla, Eriksdal, Söfdeborg, Till Sjöbo, Till Landskrona 143, Fr. Sjöbo, Öveds Kloster, Veberöd, Björnstorp, Dalby, Kyrkheddinge, Till Lund 145, Fr. Staffanstorps, Djurslöf, Nordana, Sege, Till Östervärn, Fr. Östervärn, Till Malmö S. J., Till Köpenhamn ångfärja) and ticket prices.

155. Malmö—Trelleborg.

Table with columns for station names (Fr. Stockholm 20a, Katrineholm 20a, Norrköping 20a, Näsjö 20a, Hesselholm 20a, Kristiania 148, 147, Göteborg 148, 147, Halmstad 148, 147, Fr. Malmö S. J., Östervärn, Fosleby, Lockarp, Arrie, Månstorp, Östra Grefvie, Slågarp, Skytta-Vemmerlöf, Till Trelleborg Nedre, Till Sassenitz Hafen, Berlin Stett. Bhf., Köln, Paris, London, Wiesbaden, Frankfurt a. M., Karlsruhe, Wien) and ticket prices.

Trelleborg—Malmö.

Table with columns for station names (Fr. Wien, Karlsruhe, Frankfurt a. M., Wiesbaden, London, Paris, Köln, Berlin Stett. Bhf., Sassenitz Hafen, Malmö—Kontinentens järnväg, Fr. Trelleborg Nedre, Skytta-Vemmerlöf, Slågarp, Östra Grefvie, Månstorp, Arrie, Lockarp, Fosleby, Östervärn, Till Halmstad 147, 148, Göteborg 147, 148, Kristiania 147, 148, Hesselholm 20b, Näsjö 20b, Norrköping 20b, Katrineholm 20b, Stockholm 20b) and ticket prices.

Advertisement for Friestedts Foderbennmjöl (absolut rent och reorfnad) samt Foderbennmjölskaker. Includes an illustration of a bird and text: 'Säljes hos Apotekare och Handlande. Bhs. Namn och fabriksnummer. Gulmedaljer. Etablerad 1856. A. W. Friestedts Fabr.-A.-B., Liljeholmen. 33 08.' and 'Bengrynn för Hrs. Snäcksand för d.o.'.

Advertisement for AX Cigaretten. Includes illustrations of cigarette packs and text: 'MED OCH UTAN MUNSST. 10 St 25 öre. FINSK-RYSK SMAK! A. B. CIGARETTFABRIK ORIENT'.

Advertisement for Sång- & Praktfåglar! (Singing & Practical Birds). Includes an illustration of a bird and text: 'Burar och alla tillbehör samt prima rensadt fågel-frö. Illustr. priskurant mot porto. Axel Cohns Fågel-, Bur- & Fröhandel, Lilla Vattugatan 23. Stockholm. Två minuter från Centralstation.' and 'En hvar sin egen målare.'.

Advertisement for En hvar sin egen målare. (Each his own painter). Includes an illustration of a house and text: 'Genom att använda Friestedts Hartz-öf-, Special-, Slam- och Kastanfråger -prishellets med gulmedaljer i Lige 1905 - kan hvilken som helst händigt person omhustyras strykning af hns, stängel och annat, som fordrar under-häll och tilltändande utseende. Dessa billiga, vackra, klara färger levereras skeddiga på användas, i hagsar, tunnors och fat (oljefärga färger i platystan). Penslar, spatlar, strappor tillhandla-ballas. Färgaria och bestyrning på begran. Liljeholmen. A. W. Friestedts Fabr.-A.-B.'.

Advertisement for YALTA Med och utan munstycke samt Yalta Petite. Includes illustrations of cigarette packs and text: 'Röt YALTA EGYPTISK CIGARETT', 'Med och utan munstycke samt Yalta Petite.', 'EGYPTISK CIGARETT'.

157. Malmö-Limhamn.

Table 157: Malmö-Limhamn. Columns: Km, Biljettpris, Malmö-Limhamns järnv. spår. 1.435, No 2, No 4, No 6, No 8, No 10, No 12, No 14, No 16, No 18, No 20, No 22, No 24, No 26, No 28, No 30, No 32, No 34, No 36.

Limhamn-Malmö.

Table 157 (continued): Limhamn-Malmö. Columns: Km, Biljettpris, Malmö-Limhamns järnv. spår. 1.435, No 1, No 3, No 5, No 7, No 9, No 11, No 13, No 15, No 17, No 19, No 21, No 23, No 25, No 27, No 29, No 31, No 33, No 35.

158. Malmö-Trelleborg-Rydsgård.

Table 158 (left): Malmö-Trelleborg-Rydsgård. Columns: Km, Biljettpris, Malmö-Trelleborgs järnv. spår. 1.435, Fr. Malmö V., Till Södervärn, Kulladal, Vintrie, Vestra Klagstorp, Till Tygelsjö.

Table 158 (right): Rydsgård-Trelleborg-Malmö. Columns: Km, Biljettpris, Rydsgård-Trelleborgs järnv. spår. 1.435, Fr. Ystad 135, Till Rydsgård, Till Skifarp, Till Ystad 133, Fr. Skifarp, Toftög, Bedinge, Klagstorp, Valby, Södra Åby, Simlinge, Gislöf, Till Trelleborg nedre.

Table 158 (left): Hvellinge-Skanör-Falsterbo järnv. spår. 1.435. Columns: Km, Biljettpris, Fr. Hvellinge, Åkeshög, Kungstorp, Fotevik, Ljunghusen, Skanör, Till Falsterbo.

Table 158 (right): Malmö-Trelleborg-Rydsgård (continued). Columns: Km, Biljettpris, Fr. Trelleborg nedre, Till Trelleborg övre, Fr. Trelleborg övre, Skytta, Tomarp, Skegrie, Håslöf, Till Hvellinge.

Table 158 (left): Malmö-Trelleborg-Rydsgård (continued). Columns: Km, Biljettpris, Fr. Hvellinge, Håslöf, Skegrie, Skytta, Tomarp, Till Trelleborg övre, Fr. Trelleborg övre, Till Trelleborg nedre, Trelleborg-Rydsgård järnv. spår. 1.435, Fr. Trelleborg nedre, Gislöf, Simlinge, Södra Åby, Valby, Klagstorp, Bedinge, Toftög, Till Skifarp, Till Ystad 133, Fr. Skifarp, Skifarps Sockerbruk, Tånebro, Till Rydsgård, Till Ystad 135.

Table 158 (right): Hvellinge-Skanör-Falsterbo järnv. spår. 1.435. Columns: Km, Biljettpris, Fr. Hvellinge, Skanör, Falsterbo, Till Falsterbo, Fr. Falsterbo, Skanör, Ljunghusen, Fotevik, Kungstorp, Åkeshög, Till Hvellinge, Malmö-Trelleborg-Rydsgård järnv. spår. 1.435, Fr. Hvellinge, Hökspinge, Till Tygelsjö, Fr. Klagshamn 159, Fr. Tygelsjö, Vestra Klagstorp, Vintrie, Kulladal, Till Södervärn, Fr. Södervärn, Till Malmö V., Till Köpenhamn, Köpenhamn D:o, Ångfärja.

159. Tygelsjö-Klagshamn.

Table 159 (left): Tygelsjö-Klagshamn. Columns: Km, Biljettpris, Fr. Tygelsjö, Ångsholm, Till Klagshamn.

Table 159 (right): Klagshamn-Tygelsjö. Columns: Km, Biljettpris, Fr. Klagshamn, Ångsholm, Till Tygelsjö, Till Trelleborg Ö. 158, Till Malmö V. 158.

160. Malmö-Genarp.

Table 160 (left): Malmö-Genarp. Columns: Km, Biljettpris, Fr. Köpenhamn Ångfärja, Malmö-Genarps järnv. spår. 1.435, Fr. Malmö S. J., Östervärn, Höhö, Qvarnby, Bjerseshög, Bara, Bokslogen, Till Klagerup, Fr. Lund 145, Fr. Klagerup, Kongsmärken, Toppeladugård, Till Genarp.

Table 160 (right): Genarp-Malmö. Columns: Km, Biljettpris, Malmö-Genarps järnv. spår. 1.435, Fr. Genarp, Toppeladugård, Kongsmärken, Till Klagerup, Till Lund 145, Fr. Klagerup, Bokslogen, Bara, Bjerseshög, Qvarnby, Höhö, Östervärn, Till Malmö S. J., Till Köpenhamn Ångfärja, D:o.

Advertisement for AX Cigaretten. Features three packs of AX cigarettes with the text 'MED och UTAN MUMST! 10st 25 öre FINSK-RYSK SMAK! A & B CIGARETTFABRIK, ORIENT'.

Gotlands järnvägar i samtrafik med fastlandets järnvägar öfver Nynäshamn.

Table 161: Tingstäde-Hafthjem. Columns: Km, Biljettpris, Gotlands järnv. spår. 0.891, Fr. Tingstäde, Martebo, Vestkände, Håstnäs, Österport, Till Visby, Fr. Visby, Stora Veda, Sylfaste, Barlingbo, Karby, Till Roma 161, Fr. Roma 161, Viklau, Bjerges, Butie, Etelhem, Stånga, Tjengdarfve, Till Hemse, Fr. Hemse, Alfva, Till Hafthjem.

Table 162: Klintehamn-Roma. Columns: Km, Biljettpris, Klintehamn-Roma järnv. spår. 0.891, Fr. Klintehamn, Sunda, Tjule, Skogs, Bänder, Hogrän, Ieums, Stenstu, Till Roma 161, Till Visby 161.

Table 163: Roma-Klintehamn. Columns: Km, Biljettpris, Fr. Visby 161, Klintehamn-Roma järnv. spår. 0.891, Fr. Roma 161, Stenstu, Ieums, Bänder, Hogrän, Skogs, Tjule, Sunda, Till Klintehamn.

Table 163: Slite-Roma. Columns: Km, Biljettpris, Slite-Roma järnv. spår. 0.891, Fr. Slite, Boge, Gane, Bål, Larsarve, Kullunge, Simunde, Dune, Hesselby (Dalhem), Tule, Till Roma 161, 162, Till Visby.

Table 164: Roma-Slite. Columns: Km, Biljettpris, Fr. Visby, Slite-Roma järnv. spår. 0.891, Fr. Roma 161, 162, Tule, Hesselby (Dalhem), Dune, Simunde, Kullunge, Larsarve, Tule, Gane, Boge, Till Slite.

Table 164: Hemse-Ronehamn. Columns: Km, Biljettpris, Ronehamn-Hemse järnv. spår. 0.891, Fr. Hemse 161, Autsarve, Matisarve, Till Ronehamn.

Table 164: Ronehamn-Hemse. Columns: Km, Biljettpris, Ronehamn-Hemse järnv. spår. 0.891, Fr. Ronehamn, Matisarve, Autsarve, Till Hemse 161.

Table 161 (continued): Hafthjem-Tingstäde. Columns: Km, Biljettpris, Gotlands järnv. spår. 0.891, Fr. Hafthjem, Alfva, Till Hemse 161, Fr. Hemse, Tjengdarfve, Stånga, Etelhem, Butie, Bjerges, Viklau, Till Roma 161, Fr. Roma, Karby, Barlingbo, Sylfaste, Stora Veda, Till Visby, Fr. Visby, Österport, Håstnäs, Vestkände, Martebo, Till Tingstäde.

Advertisement for Gotlands Merkantila Byrå, Wisby. Text: 'Förmedlar köp och försäljning af gotländska fastigheter, stenbrott, industriella inrättningar m. m. Advokatkontor. Upplysningsbyrå. Ombesörjer rättegångar vid gotländska domstolar, inkasseringar m. m. Auktoriserad Arbetsförmedlingsanstalt.'

Advertisement for Rök YALTA Egyptian Cigarettes. Features three packs of YALTA cigarettes with the text 'Rök YALTA EGYPTISK CIGARETT Med och utan munstycke Yalta Petite'.



Lux-Lampan

tillverkas för såväl kolsyretryck som lufttryck.
På grund af automatisk fotogenpåfyllningsanordning m. m.
enklast i skötsel.
billigast i drift,
Högsta utmärkelse vid hvarje utställning.
Begär katalog och kostnadsförslag.

Aktiebolaget LUX, Stockholm.

Rikst. 3273, 3368, 4080. Allm. tel. 191, 791.

MÄLARBADET

STOCKHOLM
11 HANDTVERKAREGATAN 11.
ALLA SLAGS VARMA O. KALLA BAD.
SKANDINAVIENS STÖRSTA SIMHALL.
□ □ □ □ BILLIGA BADPRISER. □ □ □ □

Ågrens Pensionat och Hotell
11 Klara Södra Kyrkogata 11
2 minuters väg från Centralstationen (invid Vasagatan)
STOCKHOLM.

BENNET & Co.
Stockholm.

För
Stadsplaner, Offentliga Byggnader och Fabriksanläggningar.
Undersökningar, planering, grundläggning, vatten- och afloppsledning, förslag, ritningar, värdering och kontroll.

A.-B. Olson & Wright

Stockholm, Skeppsbron 20, Riks-Tel. 673,
verkställer
omlastningar och förtullningar fort och billigt.

Aug. Lindholm, Stockholm.

Verkställer
omlastningar och förtullningar af gods fort och billigt
Agent för finska ångare.
In- och utväxlar utländska penningar.
Telegrafadress: 20. Rikst. 8931. Allm. 2380.

A.-B. NYMAN & SCHULTZ

STOCKHOLM
Ångbåtkontor och Speditionsaffär.
Agenter för Finska Ångt.-Aktiebolaget och Wasa-Nordstjörns Aktiebolags regulerade ångare till alla Finska hamnar, Reval och St Petersburg.
• för alla regulerade ångare till Köpenhamn och Christiania samt
• för ångare till Hamburg, Lübeck, norra, mellersta och södra Sverige.

W. LARKA,

M. C. Carlsson & Co: Ångb.-exp. Efterträdare.
Ångbåtskommissionär.
Verkställer Speditioner och inkasseringar prompt och billigt.
10 Skeppsbron 10, Stockholm.
Telefonnummer: Allm. 2250. Riks- 1095. Privat 4706.
Kiosken Blasiegh. Allm. 5226. Riks- 2914.

Stockholms Transp.- och Bogserings A.-B.

Kontor: Skeppsbron 46. Rikst. 136, 627 o. 717.
verkställer transporter, bogseringar, dykeri- och varfsarbeten billigt. Allm. Telef. 1028. 2138 o. 2739

Barnängens Skrif- & Copiebläck



som jämte en mångfald andra
utmärkelser och prisbelöningar
erhöll

Jurys 1:sta Guldmedalj i
Lübeck 1895 och
Guldmedalj i Bruxelles 1897
och som var det enda bläck
som erhö

Guldmedalj i Stockholm 1897

och det enda icke franska bläck som tillerkändes
så högt pris som

Guldmedalj på Verldsutställningen
i Paris 1900,

är odisputabelt det främsta af alla.

Isoleringar, se annonsen bredvid Skånekartan
å 2:dra sidan.
Cement- o. Betonarbeten, se annonserna
å 2:dra o. 9:de
sidorna.

Köp Klädningstyger

BRUNKEBERGS MANUFAKTURMAGASIN
STOCKHOLM, 24 BRUNKEBERGSTORG.
Se annonsen sid. 15.

Saltsjöbaden.

Badanstalten
75 rum

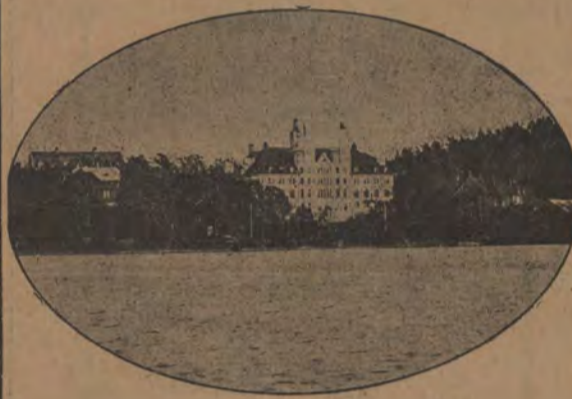

och Grand hotell 100 rum.
Hjelpension (incl. dricksp.) kr. 7.— per dag.
Begär prospekt.

Konfektions-Aktiebolaget

J. A. Wettergren & Co
GÖTEBORG.
Damkappor. Kostymer.
En gros.

AKTIEBOLAGET

SVENSKA PÄLSVARUFABRIKEN
Rikstelefon 8554. GÖTEBORG. Telegramadr. Svenskspels.
Fabrik för tillverkning af
PÄLSVAROR
samt försäljning af
pälsfoder och lösa skinn.
Filialer: Amsterdam, Leipzig, Basel (Schweiz).

Joh. Lundström & Co A.-Bol.

STOCKHOLM.
(Etablerad 1867).
Lager af Stenkol, Cokes o. Antracit.
Åtaga sig leveranser till Järnvägar, Ångbåtar, Maskin-
verkstäder och Bruk.
Kontor: Skeppsbron 22.
Rikstel. 427. Allm. t. 2288.

JOHN SÖRMAN

Magasin för Engelska och Franska varor.
STOCKHOLM.
4 Regeringsgatan.
Resoeffektor, Schalar,
Filtar, Plaidomslag,
Kristaller, Porsliner,
Engelskt Pläter,
Lampor m. m. m. m.

Använd D:r P. Håkansson's
SALUBRIN
Patenteradt, Giftfritt, Antiseptiskt.
Se annonsen sid. 16.

VILLATOMTER

i SALTSJÖ-DUFNÄS,
SKARPNÄS VILLASTAD.
Hus och Tomter.
Industritomter. Inteckningar placeras. Försäkringar ombesörjas.
FASTIGHETSMÄKLARE **BERNH. SOLLÉN**
Rikst 5384 & 11367. Drottninggatan 8,
Allm. t. 5384 & 7448. Stockholm.

OBS! J. L. Lundberg & Co annons om
Viner och Spirituosa sid. 7.

Th. Tjäders Byrå

STOCKHOLM, Brunkebergstorg 12.
Förmedlar: Egendomsförsäljning.
Uthyr: Alla slags affärslokaler, Butiker, Vä-
ningar och Enkelrum.
Anskaffar: Inackorderingar.
Förmedlar: Platser för bättre kvinnliga platssökande.



Tandläkare Nils Sjöquist

Stockholm, Stureplan 2.
Rådfr. 2-3. Riks 4591. Allm. 5463.
Fasta tandkronor, Bryggarbeten, Löständer, Plomberingar.

C. O. STRINDBERG & Co

— STOCKHOLM —
Ångbåtskommissionärer och Speditörer
(Stockholms äldsta speditörsfirma. Grundad 1837),
rekommendera sig till utförande af in- o. utländska
speditioner samt förtullningar till ytterst låga be-
räkningar. Snabb och omsorgsfull expedition garan-
teras.
Telegrafadr.: Strindbergs
Rikstel. 634. Allm. Tel. 2950.

SURAHAMMARS BRUKS AKTIEBOLAG

(Post, telegraf-, telefon- och järnvägsadress Surahammar)
tillverkar och försäljer:
Ångpanne-, fartygs- och cisternplåt.
Stålplåt till sågblad m. m.
Takplåt och annan tunnplåt.
Pressad plåt, såsom ångpannebottnar, separators-
kolor m. m.
Lokomotivhjul, järnvägshjul och spårvägshjul.
Hjulringar till lokomotiv-, järnvägs- och spår-
vägshjul.
Smiden till järnvägsvagnar.
Bromsblock af »Glöckhaus stahlguss».
Spårvexlar af järnvägsföreningens modell.
Axlar och maskinsmidan alla slag.
Stålgjutgods och tackjärnsjutgods.
Valsadt rostjärn, bult- och nageljärn.
Lancashire-smältstycken. Tackjärn m. m.

J. GRUNDSTRÖM.

Bankir-, Fond- och Vexelaffär.
Stockholm. Drottninggatan 9.
Bureau de Change. Exchange Office.
Geldwechsel.
Filial: Hamngatan 14.

Förvara Edra värdepapper hos ★ ★ ★ ★
Stockholms Ensk. Banks ★ ★ ★
Notariatsafdelning ★ ★ ★ ★ ★
Ella Rygatan 27. ★ ★ ★ ★ ★

Fr. V. Tunborg & Co Modemagasin

38 Hamngatan, 1 tr., Stockholm.
Riks 4746. Allm. 281.